







**III CONGRESSO BRASILEIRO  
PSICOLOGIA:  
CIÊNCIA & PROFISSÃO**

Construindo referenciais éticos,  
democráticos e participativos



# III Congresso Brasileiro Psicologia: Ciência e Profissão

“Construir referenciais éticos, democráticos e participativos”.

Com esse compromisso, expresso no tema do III Congresso Brasileiro Psicologia: Ciência e Profissão, psicólogos, estudantes, professores e pesquisadores da área, apresentam-se para este que vem se consolidando como o maior encontro da Psicologia brasileira. Esta é a principal marca deste encontro: aprofundar e qualificar o compromisso com a construção de uma sociedade justa e igualitária, que respeita e promove os direitos humanos e sociais. Por isso a atenção ao rigor científico que garante a qualidade e permite o desenvolvimento de um projeto ético; e a valorização da democracia como forma de envolver a todos nessa construção.

Os trabalhos trazidos ao evento representam todas as áreas de investigação e prática da Psicologia, as diferentes abordagens teóricas e as múltiplas concepções presentes no campo, as variadas formas de inserção social dessa ciência e profissão. Esta é outra marca fundamental deste evento: reconhecer, divulgar e refletir sobre a diversidade da Psicologia. E garantir um espaço de articulação dessa diversidade nos âmbitos da ciência e da profissão.

Serão 4.279 atividades envolvendo aproximadamente 10.000 participantes nos cinco dias do encontro.

As atividades serão: conferências, mini-cursos, mesas redondas, simpósios, pôsteres, conversando sobre..., como eu faço..., além de reuniões de vários segmentos e entidades. Cabe destacar que dentre estas atividades, realizar-se-ão simpósios ciência e profissão, onde o diálogo entre saberes e fazeres da Psicologia tem um lugar privilegiado.

Trabalharam na organização do III CBP as 21 (vinte e uma) entidades do Fórum de Entidades Nacionais da Psicologia Brasileira - FENPB, que compuseram sua Comissão Organizadora e sua Secretaria Executiva. Além disto, a Comissão Científica mobilizou 163 pareceristas na apreciação e avaliação dos trabalhos. Responderam ao chamado do FENPB, contribuindo para a construção do evento, um amplo conjunto de Universidades, Sindicatos, entidades regionais e grupos de profissionais, pesquisadores, estudantes.

Esta forma de trabalho concretiza outra marca: a organização da Psicologia brasileira em associações, entidades e fóruns que permitem a sua integração.

O Congresso também acolhe em sua programação o evento Diálogos Latinoamericanos, organizado pela ULAPSI – União de Entidades Latinoamericanas de Psicologia, que está recebendo participantes de vários países da América Latina.

O III Congresso Brasileiro Psicologia: Ciência e Profissão, que vem sendo construído há um ano, na verdade realiza-se agora, com o início dos trabalhos que significa que este conjunto de participantes aceitou o desafio posto no tema do evento.

Que todos sejam bem-vindos e se sintam compondo este rico espaço de construção coletiva.

Fórum de Entidades Nacionais da Psicologia Brasileira – FENPB

# Fórum de Entidades Nacionais da Psicologia Brasileira

O Fórum de Entidades Nacionais da Psicologia Brasileira (FENPB) constitui-se num espaço amplo e agregador de organização e construção coletiva da Psicologia Brasileira. Está composto por entidades de âmbito nacional, que são científicas, profissionais, sindicais e estudantis.

O Fórum de Entidades Nacionais da Psicologia Brasileira reúne esforços na direção de: definir políticas e projetos voltados à melhoria da qualificação profissional dos psicólogos; fortalecer a pesquisa no Brasil; democratizar as entidades representativas de todo o setor; consolidar a relação entre a pesquisa e a prática cotidiana dos psicólogos; aprimorar o instrumental técnico dos psicólogos.

O FENPB é guiado por princípios definidos e assumidos coletivamente e que são:

- O compromisso com a melhoria da qualidade de vida da sociedade brasileira
- Buscar qualificação técnica e ética no exercício profissional e na pesquisa
- Estabelecer um diálogo fraterno visando intervenções na Psicologia que possam ser consensuais e conjuntas
- Fortalecer os vínculos entre a ciência e a profissão

Considerando que a Psicologia brasileira hoje é composta por cerca de 170 mil profissionais, 80 mil estudantes e mais de 5 mil professores e pesquisadores, a estratégia do FENPB apresenta-se como fundamental para organizar e fortalecer a área em sua responsabilidade diante da sociedade brasileira.

As 21 entidades que compõem o Fórum têm, neste espaço de organização e debate, o compromisso com o enfrentamento de um conjunto de problemas e de ações, realizadas de forma conjunta, guiadas pelos princípios acima e que representem o fortalecimento da organização dos psicólogos e promoção de espaço de debate entre as diversas entidades.

## **O III CONGRESSO BRASILEIRO PSICOLOGIA CIÊNCIA E PROFISSÃO É UMA DAS INICIATIVAS DO FENPB E, COMO TAL, CONTÉM TODA A PSICOLOGIA BRASILEIRA.**

ABECIP – Associação Brasileira de Editores Científicos de Psicologia  
ABEP – Associação Brasileira de Ensino de Psicologia  
ABOP – Associação Brasileira de Orientação Profissional  
ABPD – Associação Brasileira de Psicologia do Desenvolvimento  
ABPJ – Associação Brasileira de Psicologia Jurídica  
ABPP – Associação Brasileira de Psicologia Política  
ABPSA – Associação Brasileira de Psicologia da Saúde  
ABRAP – Associação Brasileira de Psicoterapia  
ABRAPESP – Associação Brasileira de Psicologia do Esporte  
ABRANEP – Associação Brasileira de Neuropsicologia  
ABRAPEE – Associação Brasileira de Psicologia Escolar e Educacional  
ABRAPSO – Associação Brasileira de Psicologia Social  
ANPEPP – Associação Nacional de Pesquisa e Pós-Graduação em Psicologia  
ASBRo – Associação Brasileira de Rorschach  
CFP – Conselho Federal de Psicologia  
CONEP – Conselho Nacional de Entidades Estudantis de Psicologia  
FENAPSI – Federação Nacional dos Psicólogos  
IBAP – Instituto Brasileiro de Avaliação Psicológica  
SBPH – Sociedade Brasileira de Psicologia Hospitalar  
SBPOT – Sociedade Brasileira de Psicologia Organizacional e do Trabalho  
SOBRAPA – Sociedade Brasileira de Psicologia e Acupuntura

# Comissões

## COMISSÃO ORGANIZADORA:

ABECIP, ABEP, ABOP, ABPD, ABPI, ABPP, ABPSA, ABRAP, ABRAPESP, ABRANEP, ABRAPEE, ABRAPSO, ANPEPP, ASBRo, CFP, CONEP, FENAPSI, IBAP, SBPH, SBPOT e SOBRAPA.

## SECRETARIA EXECUTIVA

Coordenação:

Maria da Graça Marchina Gonçalves (CFP)

Membros:

Mônica Tieppo Alves Gianfaldoni (ABEP)

Roberta Azzi (ABEP)

Julietta Quayle (ABRAP)

Zuleika Fatima Vitoriano Oliven (ABRAP)

Beatriz Belluzzo Brando Cunha (ABRAPEE)

Fátima Regina Pires de Assis (ABRAPEE)

André Isnard Leonardi (CFP)

Marilene Proença Rebello de Souza (CFP)

Luís Fernando Custodio Farcetta (CONEP)

Monica Giacomini Guedes da Silva (SBPH)

Paula Costa Mosca Macedo (SBPH)

## COMISSÃO CIENTÍFICA

Coordenação:

Acácia Aparecida Angeli dos Santos

Jairo Eduardo Borges-Andrade

Membros:

Ana Mercês Bahia Bock

José Roberto Heloani

Maria Cristina Rodrigues Azevedo Joly

Maria Regina Maluf

## PARECERISTAS:

Adriana Benevides Soares

Adriana Wagner

Adriano de Lemos Alves Peixoto

Alacir Villa Valle Cruces

Alcina Maria Testa Braz da Silva

Alessandra Daflon dos Santos

Alessandra Gotuzo Seabra

Alexandra Ayach Anache

Alexandre de Carvalho Castro

Aliciene Fusca Machado Cordeiro

Aluísio Ferreira de Lima

Ana Lúcia Gonçalves Maiolino

Ana Maria Jacó-Vilela

Ana Maria Lopez Calvo de Feijó

Ana Paula Porto Noronha

Angela Coelho Moniz

Anita Guazzelli Bernardes

Anna Carolina Lo Bianco

Anna Elisa de Villemos-Amaral

Carla Alexandra da S. Moita Minervino

Carla Guanaes Lorenzi

Carla Luciano Codani Hisatugo

Carlos Alberto Marconi da Costa

Carlos Nunes

Carlos Roberto de Castro e Silva

Carmen Lúcia Reis

Caroline Tozzi Reppold

Cássio Adriano Braz de Aquino

Celso Zonta

Charles Elias Lang

Cintia Braghetto Ferreira

Claire Terezinha Lazzaretti

Clarissa Marcelli Trentini

Cláudia Mayorga

Claudia Roberta de Araújo Gomes

Cleber Gibbon Ratto

Cornelis Johannes Van Stralen

Cristiane Faiad de Moura

Cristina Lhullier

Delba Teixeira Rodrigues Barros

Denise Helena de Madureira Pará Diniz

Denise Machado Duran Gutierrez

Denize Cristina de Oliveira

Denize Rosana Rubano

Dolores Galindo

Edla Grisard

Eduardo Augusto Tomanik

Eliana Marcello de Felice

Elvira Aparecida Simões de Araújo

Emerson F. Rasera

Erika Lourenço

Eveline Vieira Costa

Fabia Monica Souza dos Santos

Fabiana Wanderley

Fabio Pereira Angelim

Fátima Regina Pires de Assis

Fernando de Almeida Silveira

Flávia Cristina Silveira Lemos

Flávia de Lima Osório

Flávia Gonçalves da Silva

Francisco Antonio Coelho Junior

Francisco Teixeira Portugal

Giseli Paim Costa

Gislene Maia de Macêdo

Gustavo Correa Matta

Helena Beatriz Kochenborger Scarparo

Helerina Aparecida Novo

Heloisa Seelinger

Henrique Jorge Simões Bezerra

Hilda Rosa Capelão Avoglia

Igor Gomes Menezes

Inara Barbosa Leão

Iracema Neno Cecilio Tada

Irme Salete Bonamigo

Isabela Augusta Andrade Souza

Ivalina Porto

Janice Janissek de Souza

Jefferson Bernardes

João Leite Ferreira Neto

Jorge Artur Peçanha de Miranda Coelho

Jorge Castellá Sarriera

Jorge Lyra

José Vaz Magalhães Néto

Juliana de Castro Chaves

Julio Flávio de Figueiredo Fernandes

Karen Eidelwein

Karina Pereira Pinto

Lêda Gonçalves de Freitas

Leonardo Lemos de Souza

Lídio de Souza

Liliana Andolpho Magalhães Guimarães

Luciana Kind do Nascimento

Luciana Nogueira Fioroni

Luciane de Conti

Luciene Naiff

Lucineda Maria da Rocha Macedo

Luís Antônio Monteiro Campos

Luiz Carlos Avelino da Silva

Lurdes Perez Oberg

Luziane Zacché Avellar

Magda Dimenstein

Maiana Farias Oliveira Nunes

Mara Cristina Souza de Lucia

Marcelo Loures dos Santos

Márcia Stengel

Marcos Ribeiro Mesquita

Maria Abigail de Souza

Maria Alice D'Avila Becker

Maria Cezira Fantini Nogueira Martins

Maria Cristina Antunes

Maria Cristina Ferreira

Maria do Sacramento L. Tanganeli

Maria Geralda Viana Heleno

Maria Ines Badaró Moreira

Maria Inês Gasparetto Higuchi

Maria Lucia Boarini

Maria Luiza Dias Garcia

Marilda Castelar

Marilza Terezinha Soares de Souza

Mário Sérgio Vasconcelos

Marisa Decat de Moura

Marisa T. D. S. Baptista

Mauro de Oliveira Magalhães

Mauro Giffoni de Carvalho

Mercedes Villa Cupolillo

Milena de Barros Viana

Monalisa Muniz Nascimento

Nadja Maria Vieira da Silva

Nancy Lamenza Sholl da Silva

Neuza Maria de Fátima Guareschi

Norma Lottenberg Semer

Omar Alejandro Bravo

Paola Bruno de Araujo Andreoli

Patrícia Martins de Freitas

Patrícia Pinto Fonseca

Pedro Nascimento

Pedro Paulo Gastalho de Bicalho

Pompéia Villachan-Lyra

Regina Sonia Gattas F. do Nascimento

Ricardo Wagner Machado da Silveira

Roberto Silva de Souza

Rosa Maria Leite Ribeiro Pedro

Rosane Mantilla de Souza

Rosemeire Aparecida Scopinho

Sérgio Seiji Aragaki

Silvia Maria Cintra da Silva

Silvia Maria Cury Ismael

Silvio Serafim da Luz Filho

Simone Maria Hüning

Soely Aparecida Jorge Polydoro

Sônia Grubits

Sônia Regina Pasian

Soraia Ansara

Sueli Regina Gottochilich Rossini

Tânia Rudnicki

Tatiane Paschoal

Telma Regina de Paula Souza

Terezinha Martins ds Santos Souza

Thaís Zerbini

Vanderleia de Lurdes dal Castel Schindwein

Vera Maria Ramos de Vasconcelos

Vera Sonia Mincoff Menegon

Walfrido Nunes de Menezes

# Localização e serviços

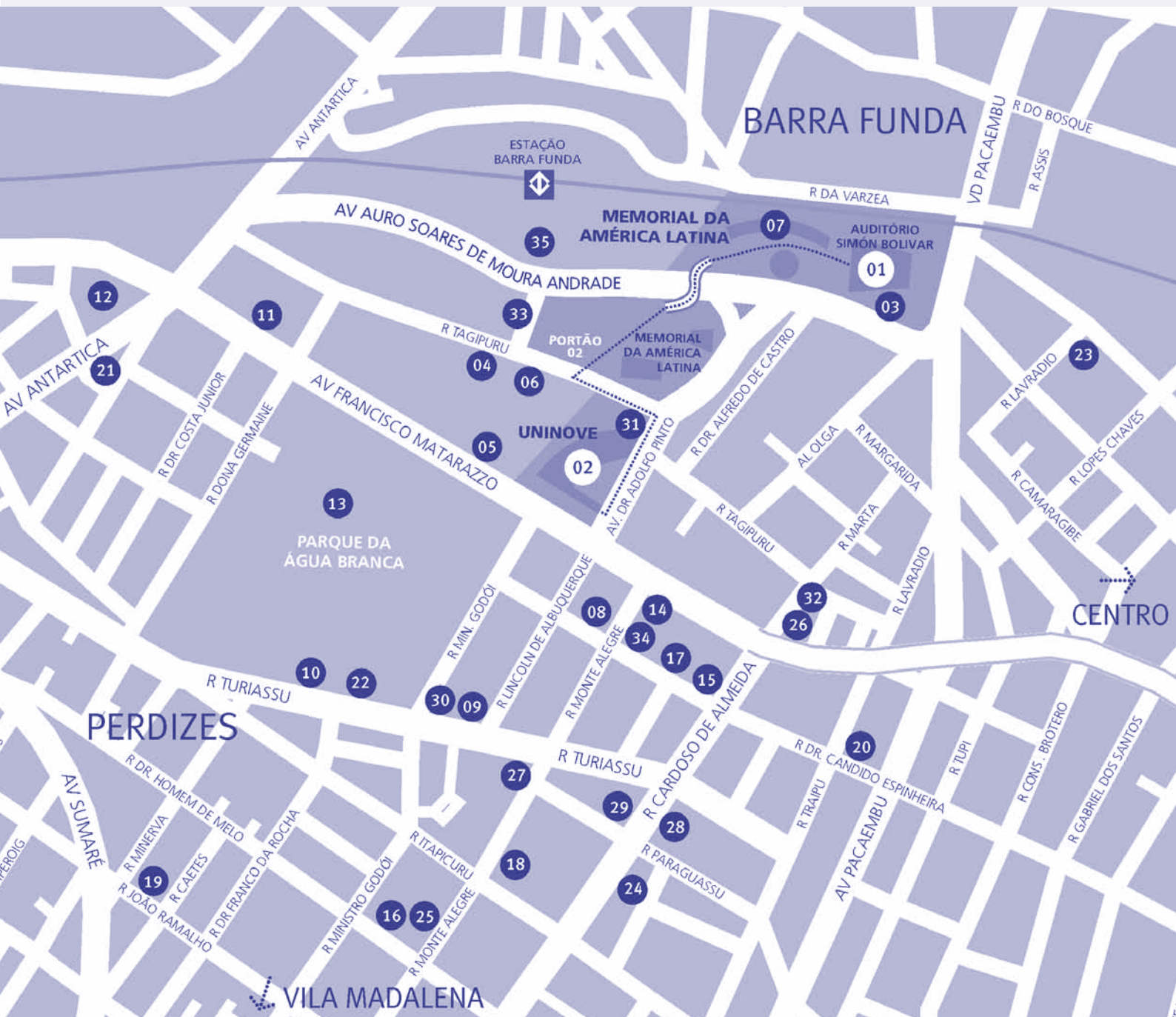

## III Congresso Brasileiro Psicologia: Ciência e Profissão

- 01 | MEMORIAL DA AMÉRICA LATINA  
Av. Auro Soares de Moura Andrade, 664
- 02 | UNINOVE  
Av. Dr. Adolfo Pinto, 57

----- Percurso entre a Uninove e o Memorial da América Latina



## ESTACIONAMENTOS

- 03 | TAG PARK MEMORIAL DA AMÉRICA LATINA**  
Av. Auro Soares de Moura Andrade, 664 –  
Portão 15 – 350 vagas – R\$ 10,00  
tel. 3823 4600, r. 4770
- 04 | VIRTUAL PARK**  
Rua Tagipuru, 641  
420 vagas – R\$ 5,00 a R\$ 10,00 por 12h (24h)
- 05 | CARRO DE OURO**  
Rua Francisco Matarazzo, 454  
500 Vagas – R\$ 6,00 a R\$ 10,00 por 12h (24h)
- 06 | TAGIPURU PARK**  
Rua Tagipuru, 318  
R\$ 6,00 a R\$ 10,00 por 12h

## RESTAURANTES

PREÇO POR PESSOA REFEIÇÃO + BEBIDA

- \$ até 30,00
- \$\$ 30 a 40,00
- \$\$\$ 40 a 55,00
- \$\$\$\$ 55 a 75,00
- \$\$\$\$\$ 75 a 110,00

## SELF SERVICE

- 07 | MEMORIAL DA AMÉRICA LATINA (\$)**  
Av. Auro Soares de Moura Andrade, 664  
(ao lado do Pavilhão da Criatividade)  
tel. 38234783  
www.memorial.sp.gov.br  
(Aberto 2<sup>af</sup> a 6<sup>af</sup> almoço)
- 08 | LELLAS (\$)**  
Rua Candido Espinheira, 710  
(\*Desc. 01 Sobrepressa grátis - de 2<sup>af</sup> a Sáb.)
- 09 | COM JEITINHO DE BISTRÔ (\$)**  
Rua Turiassu, 561  
Tel: 3675 7066  
Pratos Executivos  
(2<sup>af</sup> a 6<sup>af</sup>)
- 10 | RESTAURANTE ALFÂNDEGA (\$)**  
Rua Turiassu, 779  
tel. 3803 9702  
\$ (\*Desc. 10%: 2<sup>af</sup> a Sáb.)

## PRAÇAS DE ALIMENTAÇÃO

- 11 | PRAÇA DE ALIMENTAÇÃO – SUPERM. SONDA**  
Av. Francisco Matarazzo, 892  
tel. 3673-0088  
www.sondadelivery.com.br
- 12 | PRAÇA DE ALIMENTAÇÃO – SHOP. WEST PLAZA**  
Av. Francisco Matarazzo, s/nº com Avenida  
Antártica  
tel. 3677-4000  
www.westplaza.com.br

## FAST FOOD/ LANCHES

- 13 | LANCHETERIA RECANTO DA NATUREZA (\$)**  
Av. Francisco Matarazzo, 455 – dentro do Pq  
Água Branca  
tel: 3801 1091  
(\*Desc. 10% - 2<sup>af</sup> a 2<sup>af</sup>)
- 14 | MONTE ALEGRE (\$)**  
R. Monte Alegre, 117  
tel. 38629105  
(2<sup>af</sup> a 2<sup>af</sup>)
- 15 | PADARIA AMERICANA (\$)**  
R. Cardoso de Almeida, 116  
tel. 3862-6800  
(2<sup>af</sup> a 2<sup>af</sup>)

## ÁRABE

- 16 | ARABESCO (\$\$)**  
Rua Dr. Homem de Melo, 494  
tel. 3872-8164  
(dom. e feriados só almoço)

## CHINÊS

- 17 | CHINA ESMERALDA (\$)**  
Rua Dr. Cândido Espinheira, 662  
tel. 3862-7798

## FRANCÊS

- 18 | BLÚ BISTRÔ (\$\$\$)**  
R. Monte Alegre, 591  
tel. 38719296  
www.blubistro.com.br  
(fecha 2<sup>af</sup> e dom. a noite)
- 19 | REGINA PRETA BISTRÔ (\$\$\$\$)**  
Rua João Ramalho, 766  
tel. 3875-2550  
www.reginapreta.com  
fecha 2<sup>af</sup>, 3<sup>af</sup> e dom só almoço)

## ITALIANO

- 20 | ABRUZZI (\$\$)**  
Rua Traipu, 145  
tel. 3822-0074  
(2<sup>af</sup> a 2<sup>af</sup>)
- 21 | LA BUCCA ROMANA (\$\$)**  
Pça Thomas Morus, 200  
tel. 3864 8630  
www.labucaromana.com.br  
(\*Desc. 10% a la carte – fecha dom. a noite)

## PIZZA

- 22 | PIZZARIA BRUNO (\$)**  
Rua Turiassu, 711  
tel. 0800 551939  
(2<sup>af</sup> a 2<sup>af</sup> – somente à noite)

## PORTUGUÊS

- 23 | BACALHAU, VINHO & CIA (\$\$\$\$\$)**  
Rua Barra Funda, 1067  
tel. 3666 0381  
www.bacalhauevinho.com.br  
(\*Desc. 10% por mesa – fecha dom. a noite)

## VARIADOS

- 24 | BABBO GIOVANNI (\$)**  
Rua Cardoso de Almeida, 407  
tel. 38254336  
www.babbogiovanniperdizes.com.br  
(\*Desc. 10% na pizza – 2<sup>af</sup> a 2<sup>af</sup>)
- 25 | MACEDO'S RESTAURANTE E PIZZARIA (\$)**  
R. Monte Alegre, 759  
tel. 3862 8092  
www.restaurantemacedos.com.br  
(Desc. 10% por pessoa - 2<sup>af</sup> a 2<sup>af</sup>)
- 26 | PONTO CHIC (\$)**  
Largo Padre Péricles, 139  
tel. 3826-0500  
www.pontochic.com.br  
(2<sup>af</sup> a 2<sup>af</sup>)

## FARMÁCIAS E DROGARIAS

- 27 | FARMAIS**  
R. Monte Alegre, 390  
tel. 36751560
- 28 | DROGA RAIÁ**  
Rua Cardoso de Almeida, 275  
tel. 3667-4369
- 29 | FARMÁCIA PAGUE MENOS**  
Rua Cardoso de Almeida, 328  
tel. 38622900
- 30 | DROGARIA TURIASSU**  
Rua Turiassu, 619

## BANCOS

- **BANCO BRADESCO**  
Rua Cardoso de Almeida, 211 – 3003-7431  
Rua Ministro Godói, 969 – 3675-8448  
Rua Turiassu, 2100 – 3877-0855
- **BANCO DO BRASIL**  
Av. Francisco Matarazzo, 324 – 3663 1808  
Av. Sumaré, 888 – 3877-1092  
Rua Cardoso de Almeida, 299 – 3825-7440  
Rua Turiassu, 1456 – 3864-0344

- **BANCO HSBC**  
Av. Sumaré, 1267 – 3879-5900  
Rua Paraguaçu, 376 – 3674-6900
- **BANCO ITAÚ**  
Av. Francisco Matarazzo, 428 – 3864 8058  
Av. Sumaré, 1211 – 3868-2355  
R. Cardoso de Almeida, 218 e 1440 – 3003-4828  
Rua Dr. Homem de Melo, 412 – 3003-4828
- **BANCO REAL**  
Av. Sumaré, 1130 e 1246 – 3673-2311  
R. Cardoso de Almeida, 39 e 552 – 3673-1600  
Rua Turiassu, 1467 – 3673-4124
- **BANCO SANTANDER**  
Rua Cardoso de Almeida, 345 – 3823-3550
- **CAIXA ECONÔMICA FEDERAL**  
Av. Francisco Matarazzo, 324  
Av. Sumaré, 1123 – 3503-8600  
Rua Turiassu, 1371 – 3521-0400
- **CITIBANK**  
Av. Sumaré, 1099 – 4009-9651
- **NOSSA CAIXA**  
Av. Sumaré, 1101 – 3675-4074  
Rua Cardoso de Almeida, 202 – 3864-9688
- **UNIBANCO**  
Av. Sumaré, 403 e 1334 – 4004-1600  
Rua Cardoso de Almeida, 808 – 4004-1008

## PONTOS DE TAXI

- 31 | PONTO UNINOVE**  
Av. Dr. Adolfo Pinto, 109  
Tel: 38256153
- 32 | PONTO PADRE PÉRICLES**  
Largo Padre Péricles, s/nº  
Tel: 36668892
- 33 | PONTO METRÔ BARRA FUNDA 24H**  
R. Dep. Salvador Julianelli, 37  
Tel: 38251752
- 34 | PONTO TÁXI**  
R. Monte Alegre, 151  
38659553  
Táxi 24h  
Tel: 5063-3334  
www.ecoradiotaxi.com.br
- **TÁXI 24H**  
Tel: 5063-3334  
www.ecoradiotaxi.com.br

## TRANSPORTE COLETIVO

### UNINOVE (CAMPUS MEMORIAL AMÉRICA LATINA)

### 35 | PRÓXIMO A ESTAÇÃO DE METRÔ BARRA FUNDA – LINHA 3 (VERMELHA)

#### LINHA DE ÔNIBUS – ITINERÁRIOS COMPLETOS:

- 148P Jd. Pery – Lapa
- 8686 Mangalot – Pça Ramos de Azevedo
- 8538 Vila Iara – República
- 875T Lapa Metrô Vila Mariana
- 8549 Taipas – Pça do Correio
- 8677 Jd. Líbano – Pça Ramos de Azevedo
- 8548 Jd. dos Cunhas – Pça do Correio
- 8599 Vila Clarice – Pça Ramos de Azevedo
- 8565 Vila Iorio – Lgo do Paissandu
- 819R Perus – Pça Princ. Isabel
- FRR1 Franco da Rocha (Centro) – São Paulo (Campos Elíseos)
- CAI 1 Caieiras (Iaranjeiras) – São Paulo (Barra Funda)
- 7702 Usp – Metro Barra Funda
- 8604 Vila Anastácio – Pça Ramos
- 978C Vila Zatt – Metro Barra Funda
- 8632 Remédios – Pça Ramos de Azevedo
- 978N Cohab Paulistano – Metrô Barra Funda
- 407M Jd. da Glória – Vila Madalena

# Localização das salas Uninove

## Salas UNINOVE

7º andar: salas 701 a 717

8º andar: salas 801 a 828

9º andar: salas 901 a 928

10º andar: salas 1001 a 1025

11º andar: salas 1101 a 1126, Auditório Ciência

12º andar: salas 1201 a 1226, Auditório Profissão

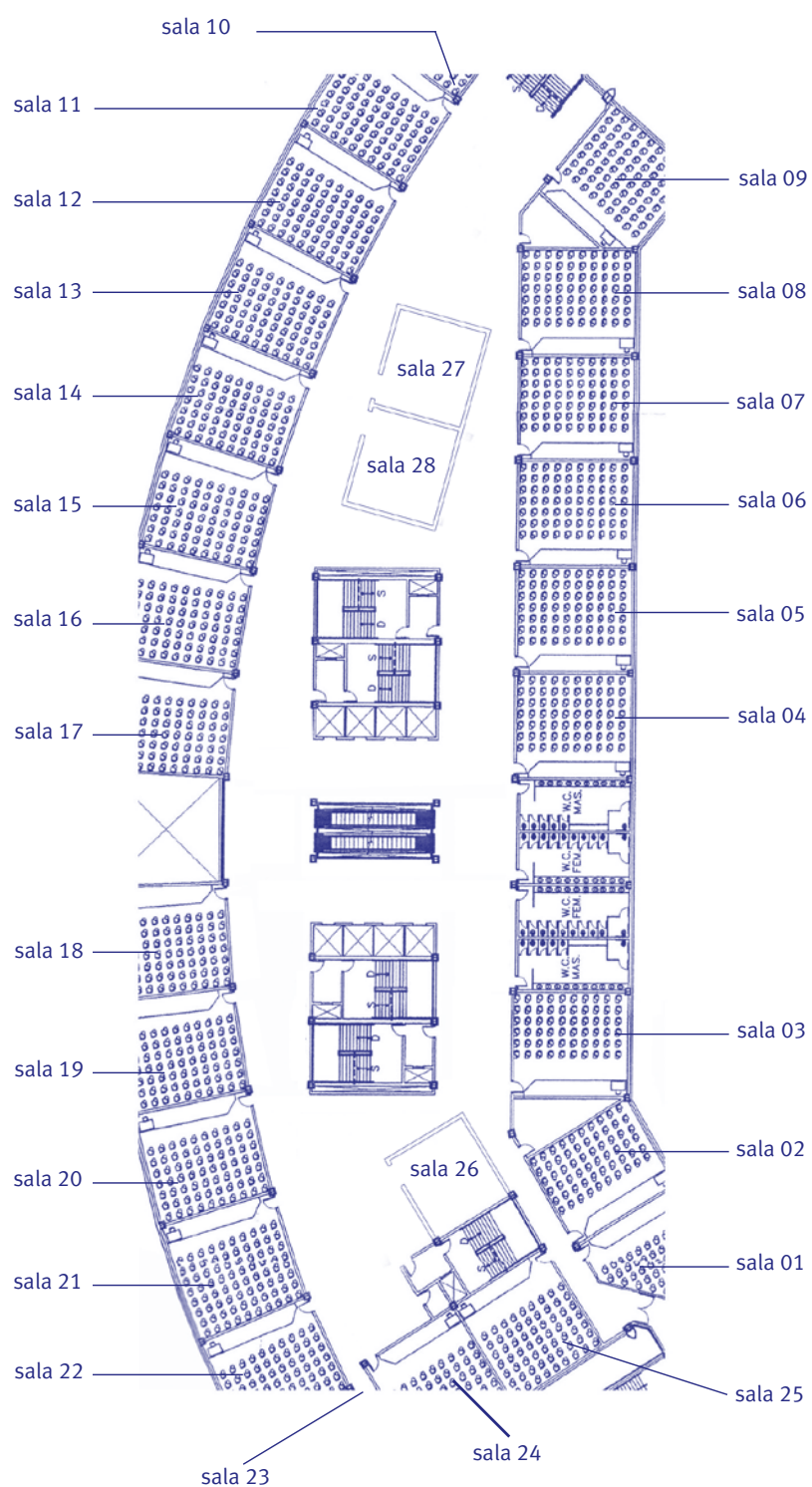

# Sumário

<b>Programação Geral</b>	<b>13</b>
<b>Programação Memorial da América Latina</b>	<b>14</b>
<b>Programação Uninove</b>	<b>15</b>
<b>Reuniões de 04 a 07 de setembro de 2010, das 8h às 10h</b>	<b>16</b>
<b>Vídeos de 04 a 07 de setembro de 2010, das 10h30 às 16h</b>	<b>17</b>
<b>Mini-Cursos de 04 a 07 de setembro de 2010, das 8h às 10h</b>	<b>18</b>
<b>Programação do dia 04 de setembro de 2010, das 10h30 às 12h30</b>	
Conferência	25
Simpósio Ciência e Profissão	26
Simpósio	27
Mesa Redonda	30
Como eu faço...	37
Conversando sobre...	42
<b>Programação do dia 04 de setembro de 2010, das 14h às 16h</b>	
Conferência	47
Simpósio Ciência e Profissão	48
Simpósio	49
Mesa Redonda	53
Como eu faço...	60
Conversando sobre...	66
<b>Pôster, dia 04 de setembro de 2010</b>	<b>71</b>
<b>Exposição das 10h30 às 17h30, apresentação das 16h às 17h30</b>	
<b>Programação do dia 05 de setembro de 2010, das 10h30 às 12h30</b>	
Conferência	101
Simpósio Ciência e Profissão	102
Simpósio	103
Mesa Redonda	107
Como eu faço...	114
Conversando sobre...	119
<b>Programação do dia 05 de setembro de 2010, das 14h às 16h</b>	
Conferência	124
Simpósio Ciência e Profissão	125
Simpósio	126
Mesa Redonda	129
Como eu faço...	136
Conversando sobre...	142
<b>Pôster, dia 05 de setembro de 2010</b>	<b>147</b>
<b>Exposição das 10h30 às 17h30, apresentação das 16h às 17h30</b>	

<b>Programação do dia 06 de setembro de 2010, das 10h30 às 12h30</b>	
Conferência	176
Simpósio Ciência e Profissão	177
Simpósio	178
Mesa Redonda	182
Como eu faço...	188
Conversando sobre...	193
<b>Programação do dia 06 de setembro de 2010, das 14h às 16h</b>	
Conferência	197
Simpósio Ciência e Profissão	198
Simpósio	199
Mesa Redonda	202
Como eu faço...	209
Conversando sobre...	214
<b>Pôster, dia 06 de setembro de 2010</b>	<b>219</b>
<b>Exposição das 10h30 às 17h30, apresentação das 16h às 17h30</b>	
<b>Programação do dia 07 de setembro de 2010, das 10h30 às 12h30</b>	
Conferência	250
Simpósio Ciência e Profissão	251
Simpósio	252
Mesa Redonda	255
Como eu faço...	262
Conversando sobre...	267
<b>Programação do dia 07 de setembro de 2010, das 14h às 16h</b>	
Conferência	271
Simpósio Ciência e Profissão	272
Simpósio	273
Mesa Redonda	276
Como eu faço...	283
Conversando sobre...	287
<b>Pôster, dia 07 de setembro de 2010</b>	<b>292</b>
<b>Exposição das 10h30 às 17h30, apresentação das 16h às 17h30</b>	
<b>Índice remissivo</b>	<b>325</b>

# Programação geral

## 03 de setembro de 2010

10h30 às 12h30	Credenciamento
12h30 às 14h	Almoço
14h às 17h30	Credenciamento
17h30 às 19h30	Abertura

## 04 de setembro de 2010

08h às 10h	Mini-Cursos Reuniões
10h30 às 12h30	Conferências Simpósio Ciência e Profissão Simpósio Mesa Redonda Como eu faço... Conversando Sobre...
12h30 às 14h	Almoço
14h às 16h	Conferências Simpósio Ciência e Profissão Simpósio Mesa Redonda Como eu faço... Conversando Sobre...
10h30 às 17h30	Pôsteres
17h30 às 19h30	Simpósio Magno Ciência e Profissão
19h30	Atividade Cultural Lançamento de livros

## 05 de setembro de 2010

08h às 10h	Mini-Cursos Reuniões
10h30 às 12h30	Conferências Simpósio Ciência e Profissão Simpósio Mesa Redonda Como eu faço... Conversando Sobre...
12h30 às 14h	Almoço
14h às 16h	Conferências Simpósio Ciência e Profissão Simpósio Mesa Redonda Como eu faço... Conversando Sobre...
10h30 às 17h30	Pôsteres
17h30 às 19h30	Simpósio Magno Ciência e Profissão
19h30	Atividade Cultural Lançamento de livros

## 06 de setembro de 2010

08h às 10h	Mini-Cursos Reuniões
10h30 às 12h30	Conferências Simpósio Ciência e Profissão Simpósio Mesa Redonda Como eu faço... Conversando Sobre...
12h30 às 14h	Almoço
14h às 16h	Conferências Simpósio Ciência e Profissão Simpósio Mesa Redonda Como eu faço... Conversando Sobre...
10h30 às 17h30	Pôsteres
17h30 às 19h30	Simpósio Magno Ciência e Profissão
19h30	Atividade Cultural Lançamento de livros

## 07 de setembro de 2010

08h às 10h	Mini-Cursos Reuniões
10h30 às 12h30	Conferências Simpósio Ciência e Profissão Simpósio Mesa Redonda Como eu faço... Conversando Sobre...
12h30 às 14h	Almoço
14h às 16h	Conferências Simpósio Ciência e Profissão Simpósio Mesa Redonda Como eu faço... Conversando Sobre...
10h30 às 17h30	Pôsteres
17h30 às 19h30	Encerramento

# Programação | Auditório Memorial América Latina

## AUDITÓRIO SIMON BOLÍVAR

### 03 de setembro de 2010

17h30 Cerimônia de abertura

### 04 de setembro de 2010

17h30 Simpósio Magno Ciência e Profissão:  
**Novas demandas sociais para a Psicologia**  
Carlos Rodrigues Brandão  
Marcus Vinícius de Oliveira Silva  
Maria de Fatima Quintal de Freitas

19h30 Atividade Cultural (auditório)  
Lançamento de livros (saguão)

### 05 de setembro de 2010

17h30 Simpósio Magno Ciência e Profissão:  
**Psicologia e processos sociais institucionalizados**  
Magda Dimenstein  
Marisa Lopes da Rocha  
Odair Furtado

19h30 Atividade Cultural (auditório)  
Lançamento de livros (saguão)

### 06 de setembro de 2010

17h30 Simpósio Magno Ciência e Profissão:  
**Psicologia e políticas públicas**  
Jefferson de Souza Bernardes  
Pablo Gentili  
Vera Sílvia Facciolla Paiva

19h30 Atividade Cultural (auditório)  
Lançamento de livros (saguão)

### 07 de setembro de 2010

17h30 Encerramento

# Programação | Uninove

## 04 de setembro de 2010

08h às 10h	Mini-Cursos Reuniões
10h30 às 12h30	Conferências Simpósio Ciência e Profissão Simpósio Mesa Redonda Como eu faço... Conversando Sobre...
12h30 às 14h	Almoço
14h às 16h	Conferências Simpósio Ciência e Profissão Simpósio Mesa Redonda Como eu faço... Conversando Sobre...
10h30 às 17h30	Exposição Pôsteres
16h às 17h30	Apresentação Pôsteres

## 06 de setembro de 2010

08h às 10h	Mini-Cursos Reuniões
10h30 às 12h30	Conferências Simpósio Ciência e Profissão Simpósio Mesa Redonda Como eu faço... Conversando Sobre...
12h30 às 14h	Almoço
14h às 16h	Conferências Simpósio Ciência e Profissão Simpósio Mesa Redonda Como eu faço... Conversando Sobre...
10h30 às 17h30	Exposição Pôsteres
16h às 17h30	Apresentação Pôsteres

## 05 de setembro de 2010

08h às 10h	Mini-Cursos Reuniões
10h30 às 12h30	Conferências Simpósio Ciência e Profissão Simpósio Mesa Redonda Como eu faço... Conversando Sobre...
12h30 às 14h	Almoço
14h às 16h	Conferências Simpósio Ciência e Profissão Simpósio Mesa Redonda Como eu faço... Conversando Sobre...
10h30 às 17h30	Exposição Pôsteres
16h às 17h30	Apresentação Pôsteres

## 07 de setembro de 2010

08h às 10h	Mini-Cursos Reuniões
10h30 às 12h30	Conferências Simpósio Ciência e Profissão Simpósio Mesa Redonda Como eu faço... Conversando Sobre...
12h30 às 14h	Almoço
14h às 16h	Conferências Simpósio Ciência e Profissão Simpósio Mesa Redonda Como eu faço... Conversando Sobre...
10h30 às 17h30	Exposição Pôsteres
16h às 17h30	Apresentação Pôsteres

# Reuniões

## 4 de setembro de 2010, 8h às 10h

---

<b>ABRAPEE</b> Reunião da Entidade	Sala 919
<b>ABEP</b> Reunião de Núcleos	Sala 920
<b>ABPJ</b> Reunião da Entidade	Sala 921
<b>ABOP</b> Assembléia da ABOP	Sala 922
<b>IBAP</b> Reunião da Entidade	Sala 923
<b>ABPP</b> Reunião da Entidade	Sala 924

## 5 de setembro de 2010, 8h às 10h

---

Encontro de Entidades Nacionais E Internacionais De Psicologia	Sala 928
---	----------

## 6 de setembro de 2010, 8h às 10h

---

<b>ABEP</b> Fórum de Coordenadores de Curso	Sala 919
<b>ABRAPSO</b> Reunião da Entidade	Sala 920
<b>GT DA ANPEPP</b> Reunião do GT – Pesquisa em Avaliação Psicológica	Sala 921
<b>ABRANEP</b> Assembléia Geral Ordinária da ABRANEP	Sala 922
<b>BVS-PSI</b> Reunião BVS-PSI ULAPSI	Sala 923
<b>ASBRo</b> Reunião da Entidade	Sala 924
<b>SBPH</b> Reunião da Entidade	Sala 925

## 7 de setembro de 2010, 8h às 10h

---

<b>ABPSA</b> Reunião da Entidade	Sala 919
<b>ABRAP</b> Reunião da Entidade	Sala 920
<b>ABEP</b> Reunião da Entidade	Sala 921
<b>CFP / INSTITUTO SILVIA LANE</b> Reunião: Construindo uma Pauta Estratégica para a Psicologia	Sala 922
<b>ABRAPESP</b> Reunião da Entidade	Sala 923
<b>SOBRAPA</b> Reunião da Entidade	Sala 924
<b>GT DA ANPEPP</b> Reunião do GT – Atendimento Psicológico em Clínicas Escola	Sala 925



# Apresentação de vídeos

Todos os dias serão exibidos vídeos, filmes e documentários sob responsabilidade das entidades do FENPB.

Consulte na sala **720** a programação do dia

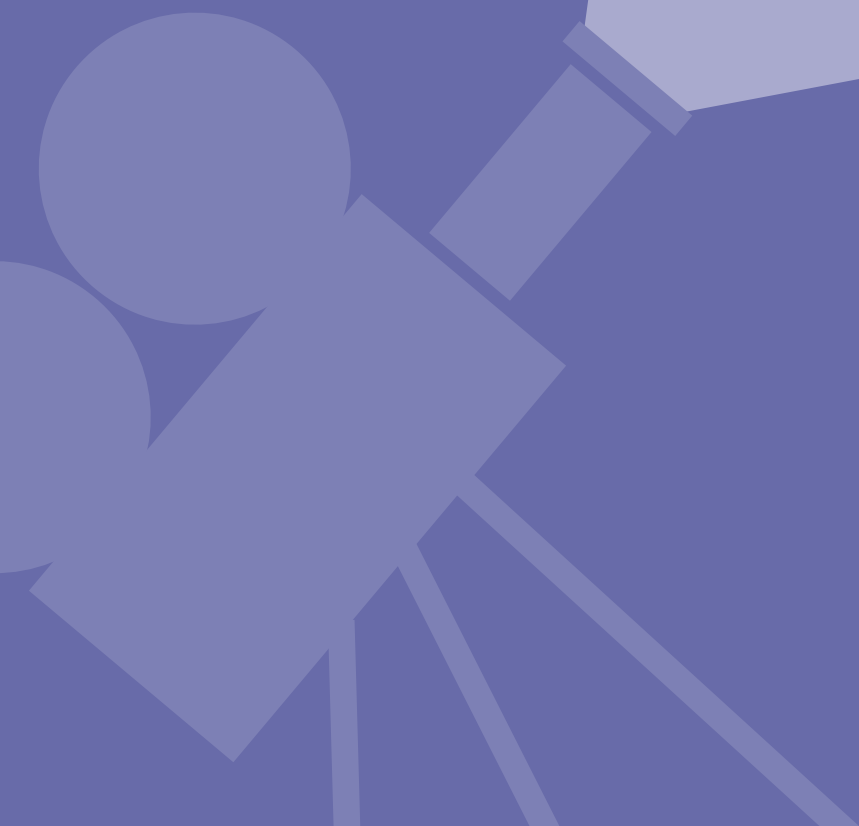

# Mini-cursos

4 E 5 DE SET 2010

08H ÀS 10H, TOTAL: 4H

SALA	PROGRAMAÇÃO
701	<b>ABECIP</b> FORMAÇÃO EM PSICOLOGIA – REFLEXÕES TEÓRICAS E CONCEITUAIS <b>COMO PREPARAR ARTIGO CIENTÍFICO</b> MARIA IMACULADA CARDOSO SAMPAIO – BIBLIOTECA DANTE MOREIRA LEITE DO INSTITUTO DE PSICOLOGIA DA USP APARECIDA ANGÉLICA Z. PAULOVIC SABADINI – MEMÓRIA E APOIO ÀS PUBLICAÇÕES DA BIBLIOTECA DANTE MOREIRA LEITE DO INSTITUTO DE PSICOLOGIA DA USP
702	<b>ABOP</b> AVALIAÇÃO, MÉTODOS E MEDIDAS EM PSICOLOGIA – ORIENTAÇÃO PROFISSIONAL <b>INSTRUMENTOS PARA ORIENTAÇÃO PROFISSIONAL: ESCALA DE MATURIDADE PARA A ESCOLHA PROFISSIONAL (EMEP) E JOGO – CRITÉRIOS PARA A ESCOLHA PROFISSIONAL</b> KATHIA MARIA COSTA NEIVA
703	<b>ABPSA</b> AVALIAÇÃO, MÉTODOS E MEDIDAS EM PSICOLOGIA – PERSONALIDADE <b>A ESCALA DIAGNÓSTICA ADAPTATIVA OPERACIONALIZADA (EDAO)</b> MARIA GERALDA VIANA HELENO GLAUCIA MARGONARI BECHARA KATIANE HOLANDA FUKAMACHI JULIANA DOS SANTOS RODRIGUES
704	<b>ABRAP</b> PSICOLOGIA CLÍNICA – TERAPIA CORPORAL <b>GROUNDING E VÍNCULO: DA CONEXÃO COM O SELF AO ENCONTRO COM O OUTRO</b> ANA PATRÍCIA DE SÁ LEITÃO PEIXOTO – UFRN COSMA LINHARES – UFRJ
705	<b>ABRAPEE</b> PSICOLOGIA ESCOLAR E EDUCACIONAL – INTERVENÇÃO TERAPÊUTICA <b>ORIENTAÇÃO À QUEIXA ESCOLAR: UMA PROPOSTA CRÍTICA DE ATENDIMENTO PSICOLÓGICO A CRIANÇAS E JOVENS EM DIFICULDADES NA ESCOLARIZAÇÃO</b> BEATRIZ DE PAULA SOUZA
706	<b>ABRAPEE</b> PSICOLOGIA ESCOLAR E EDUCACIONAL – FORMAÇÃO DO PSICÓLOGO <b>LIDANDO COM O ESTRESSE INFANTIL: O USO DE RECURSOS MEDIACIONAIS</b> LUCIANA DE SOUZA ZUMSTEIN – FUNDAÇÃO CARMELITANA MARIO PALMÉRIO CELIA VECTORE – UNIVERSIDADE FEDERAL DE UBERLÂNDIA
707	<b>ABRAPESP</b> PSICOLOGIA DO ESPORTE – ESPORTE <b>INTRODUÇÃO À PSICOLOGIA DO ESPORTE</b> MARIA EMÍLIA MIRANDA ALVARES – ABRAPESP – ASSOCIAÇÃO BRASILEIRA DE PSICOLOGIA DO ESPORTE CRISTIANNE ALMEIDA CARVALHO – ABRAPESP – ASSOCIAÇÃO BRASILEIRA DE PSICOLOGIA DO ESPORTE RODRIGO SCIALFA FALCÃO – ABRAPESP – ASSOCIAÇÃO BRASILEIRA DE PSICOLOGIA DO ESPORTE
708	<b>ABRAPESP</b> PSICOLOGIA DO ESPORTE – PLANEJAMENTO DE CARREIRA <b>A RESPONSABILIDADE DOS PROFISSIONAIS ENVOLVIDOS NA FORMAÇÃO ESPORTIVO NOS PROCESSO DE TRANSIÇÃO DE CARREIRA</b> KEILA SGOBI DE BARROS – ABRAPESP – ASSOCIAÇÃO BRASILEIRA DE PSICOLOGIA DO ESPORTE
709	<b>ABRAPESP</b> PSICOLOGIA DO ESPORTE – ESPORTE <b>PSICOLOGIA DO ESPORTE E ESPORTES RADICAIS (E O CASO DAS CORRIDAS DE AVENTURA)</b> ALEXANDRE ROBERTO MORETTI – ABRAPESP – ASSOCIAÇÃO BRASILEIRA DE PSICOLOGIA DO ESPORTE
710	<b>ASBRo</b> AVALIAÇÃO, MÉTODOS E MEDIDAS EM PSICOLOGIA – PSICODIAGNÓSTICO <b>SOLUÇÕES PARA CODIFICAÇÕES NO RORSCHACH, SISTEMA COMPRENSIVO: ABORDAGEM DAS PRINCIPAIS DIFICULDADES</b> DONALD J. VIGLIONE
711	<b>ASBRo</b> PSICOLOGIA CLÍNICA – PSICODIAGNÓSTICO <b>A APLICABILIDADE DAS ESCALAS BECK</b> IRANI IRACEMA DE LIMA ARGIMON – PONTIFÍCIA UNIVERSIDADE CATÓLICA DO RIO GRANDE DO SUL (PUCRS)
712	<b>IBAP</b> AVALIAÇÃO, MÉTODOS E MEDIDAS EM PSICOLOGIA – AVALIAÇÃO <b>TESTE WISCONSIN DE CLASSIFICAÇÃO DE CARTAS (WCST)</b> CLARISSA MARCELI TRENTINI – UNIVERSIDADE FEDERAL DO RIO GRANDE DO SUL IRANI ARGEMON – PUC-RS

# Mini-cursos

SALA	PROGRAMAÇÃO
713	<b>IBAP</b> AVALIAÇÃO, MÉTODOS E MEDIDAS EM PSICOLOGIA – FORMAÇÃO DO EDUCADOR <b>AVALIAÇÃO DA MOTIVAÇÃO PARA APRENDER E ESTRATÉGIAS DE APRENDIZAGEM NA FORMAÇÃO DE PROFESSORES</b> NEIDE DE BRITO CUNHA – UNICAMP/ UNIVERSIDADE SÃO FRANCISCO EVELY BORUCHOVITCH – UNICAMP
714	<b>IBAP</b> AVALIAÇÃO, MÉTODOS E MEDIDAS EM PSICOLOGIA – AVALIAÇÃO <b>CONSTRUÇÃO DE TESTES PSICOLÓGICOS</b> MONALISA MUNIZ NASCIMENTO – CENTRO UNIVERSITÁRIO PADRE ANCHIETA E FACULDADES INTEGRADAS EINSTEIS DE LIMEIRA LUCAS FRANCISCO CARVALHO – UNIVERSIDADE SÃO FRANCISCO
715	<b>SOBRAPA</b> PSICOLOGIA DA SAÚDE – ACUPUNTURA <b>AURICULOTERAPIA</b> ARMANDO RIBEIRO DAS NEVES NETO – HOSPITAL BENEFICÊNCIA PORTUGUESA
716	<b>ABRAP</b> PSICOLOGIA CLÍNICA – PSICANÁLISE <b>A RESPONSABILIDADE ÉTICA NA TRANSMISSÃO DA PSICANÁLISE E A FORMAÇÃO DO ANALISTA</b> RITA ANDREA ALCANTARA DE MELLO – INSTITUTO SEDES SAPIENTIAE E ABRAP
717	<b>ABEP</b> PSICOLOGIA SOCIAL – ANÁLISE EXPERIMENTAL DO COMPORTAMENTO <b>PROMOVENDO CONSUMO ÉTICO, RESPONSÁVEL E SOLIDÁRIO : A TEORIA E A PRÁTICA SUBSIDIADAS PELA ANÁLISE DO COMPORTAMENTO</b> RENAN SOARES MENDES TEIXEIRA DA CUNHA – UFSCAR ANA LUCIA CORTEGOSO – UFSCAR GABRIELA MEZZACAPPA – INCOOP/UFSCAR; CONSUMOSOL GUILHERME BERGO LEUGI – UFSCAR
801	<b>SBPH</b> PSICOLOGIA HOSPITALAR – INTERVENÇÃO TERAPÊUTICA <b>PSICOLOGIA HOSPITALAR: CONTEXTOS, DIAGNÓSTICOS E INTERVENÇÕES</b> PAULA COSTA MOSCA MACEDO – DEPARTAMENTO DE PSIQUIATRIA DA UNIFESP / HOSPITAL SÃO PAULO
802	<b>SBPH</b> PSICOLOGIA HOSPITALAR – MORTE <b>A MORTE NO CENÁRIO HOSPITALAR</b> DANIELA ACHETTE – HOSPITAL SÍRIO LIBANÊS
803	<b>ABEP</b> PSICOLOGIA SOCIAL – RELAÇÕES INTERPESSOAIS <b>INCUBAÇÃO DE EMPREENDIMENTOS SOLIDÁRIOS COMO RELAÇÕES COMPORTAMENTAIS</b> GABRIELA GONZALES MEZZACAPPA – INCOOP/UFSCAR; CONSUMOSOL ANA LUCIA CORTEGOSO – UFSCAR
804	<b>ABRANEP</b> NEUROPSICOLOGIA – FORMAÇÃO DO PSICÓLOGO <b>SUBSÍDIOS DA NEUROPSICOLOGIA PARA A PRÁTICA DA PSICOLOGIA CLÍNICA</b> KÁTIA OSTERNACK PINTO – ABRANEP
805	<b>ABRAPEE</b> PSICOLOGIA ESCOLAR E EDUCACIONAL – ENSINO E APRENDIZAGEM NA SALA DE AULA <b>IDENTIFICAÇÃO DE ALUNOS COM ALTAS HABILIDADES/SUPERDOTAÇÃO NO COTIDIANO ESCOLAR</b> CRISTINA MARIA CARVALHO DELOU – UNIVERSIDADE FEDERAL FLUMINENSE (UFF) E CONSELHO BRASILEIRO PARA SUPERDOTAÇÃO (CONBRASD)
806	<b>ABRAP</b> PSICOLOGIA SOCIAL – GESTALT-TERAPIA <b>RESILIÊNCIA: APRIMORANDO AS CONDIÇÕES DE ENFRENTAMENTO SOB A ÓTICA DA ABORDAGEM GESTÁLTICA</b> REGINA PUPO CARNEIRO LOPES MELGES – INSTITUTO GESTALT DE SÃO PAULO ANANDA MAIDLINGER – INSTITUTO GESTALT DE SÃO PAULO

# Mini-cursos

6 E 7 DE SET 2010

08H ÀS 10H, TOTAL: 4H

SALA	PROGRAMAÇÃO
701	<b>ABPJ</b> PSICOLOGIA JURÍDICA – TRAUMAS <b>AVALIAÇÃO PSICOLÓGICA DE CRIANÇAS EM SITUAÇÃO DE SUSPEITA DE ABUSO SEXUAL OU MAUS-TRATOS</b> SONIA LIANE REICHERT ROVINSKI – TRIBUNAL DE JUSTIÇA DO RS/ ASSOCIAÇÃO BRASILEIRA DE PSICOLOGIA JURÍDICA
702	<b>ABPSA</b> PSICOLOGIA JURÍDICA – VIOLÊNCIA <b>CAPACITAÇÃO – VIOLÊNCIA DOMÉSTICA</b> IONE APARECIDA XAVIER ME – UNIVERSIDADE PAULISTA DE SOROCABA SONIA MARIA MACHADO DE OLIVEIRA NUKUI – UNIVERSIDADE PAULISTA DE SOROCABA MARGARIDA APARECIDA YO – UNIVERSIDADE PAULISTA DE SOROCABA
703	<b>ABRAP</b> PSICOLOGIA DA SAÚDE – TRAUMAS <b>EXERCÍCIOS PARA O ESTRESSE PÓS TRAUMÁTICO (O TRAUMA NA VISÃO DAVID BERCELI)</b> JAYME PANERAI ALVES – LIBERTAS COMUNIDADE – RECIFE GRACE WANDERLEY DE BARROS CORREIA – LIBERTAS COMUNIDADE – RECIFE
704	<b>ABRAP</b> PSICOLOGIA CLÍNICA – PSICODRAMA <b>CONHECENDO O PSICODRAMA: TEORIA, TÉCNICAS, VIVÊNCIAS E APLICAÇÕES NOS DIVERSOS CONTEXTOS</b> NORKA BONETTI – INSTITUTO SEDES SAPIENTIAE
705	<b>ABRAPEE</b> PSICOLOGIA HOSPITALAR – FORMAÇÃO DO PSICÓLOGO <b>ESTÁGIO E SUPERVISÃO EM PSICOLOGIA ESCOLAR: AÇÕES MICROPOLÍTICAS</b> ADRIANA MARCONDES MACHADO – INSTITUTO DE PSICOLOGIA DA UNIVERSIDADE DE SÃO PAULO
706	<b>ABRAPESP</b> PSICOLOGIA DO ESPORTE – QUALIFICAÇÃO PROFISSIONAL <b>COMO ELABORAR PROJETOS DE INTERVENÇÃO EM PSICOLOGIA DO ESPORTE</b> DANIELE MARIANO SEDA – ABRAPESP – ASSOCIAÇÃO BRASILEIRA DE PSICOLOGIA DO ESPORTE ADRIANA AMARAL DO ESPÍRITO SANTO – ABRAPESP – ASSOCIAÇÃO BRASILEIRA DE PSICOLOGIA DO ESPORTE
707	<b>ABRAPESP</b> PSICOLOGIA DO ESPORTE – ESPORTE <b>TREINAMENTO MENTAL: SINTONIZANDO O CORPO E A MENTE NA BUSCA DA EXCELÊNCIA ESPORTIVA</b> SIMONE MEYER SANCHES – ABRAPESP – ASSOCIAÇÃO BRASILEIRA DE PSICOLOGIA DO ESPORTE
708	<b>ABRAPESP</b> PSICOLOGIA DO ESPORTE – ESPORTE <b>O ESPORTE E A INCLUSÃO SOCIAL: UMA ANÁLISE DO FILME “RÁDIO”</b> JOYCE CAROLINE MATHIAS FRANCO – ABRAPESP – ASSOCIAÇÃO BRASILEIRA DE PSICOLOGIA DO ESPORTE
709	<b>ASBRo</b> PSICOLOGIA CLÍNICA – PSICODIAGNÓSTICO <b>O USO DO TESTE DAS FÁBULAS EM AVALIAÇÃO PSICOLÓGICA E EM PESQUISAS</b> MARIA LUCIA TIELLET NUNES – PUC – RS
710	<b>IBAP</b> AVALIAÇÃO, MÉTODOS E MEDIDAS EM PSICOLOGIA – PERSONALIDADE <b>AVALIAÇÃO DOS TRANSTORNOS DA PERSONALIDADE</b> LUCAS DE FRANCISCO CARVALHO – UNIVERSIDADE SÃO FRANCISCO
711	<b>IBAP</b> PSICOLOGIA CLÍNICA – AVALIAÇÃO <b>AVALIAÇÃO PSICOLÓGICA DE INDIVÍDUOS AUTISTAS</b> LÍLIA MAÍSE DE JORGE – UNIVERSIDADE SÃO FRANCISCO
712	<b>SOBRAPA</b> PSICOLOGIA DA SAÚDE – ACUPUNTURA <b>ACUPUNTURA EM CONTEXTOS EDUCACIONAIS</b> CÍNTHIA PEREIRA ALVES CELIA VECTORE - UNIVERSIDADE FEDERAL DE UBERLÂNDIA
713	<b>ABEP</b> PSICOLOGIA CLÍNICA – SAÚDE MENTAL <b>SUBJETIVAÇÃO E INVENTIVIDADE: CONFLUÊNCIAS ENTRE A FILOSOFIA DA DIFERENÇA E A SAÚDE MENTAL COLETIVA</b> ALEXANDRE SIMÕES RIBEIRO – FUNDAÇÃO EDUCACIONAL DE DIVINÓPOLIS (FUNEDI) UNIDADE ASSOCIADA À UNIVERSIDADE DO ESTADO DE MINAS GERAIS GESIANNI AMARAL GONÇALVES – UNIVERSIDADE DO ESTADO DE MINAS GERAIS

# Mini-cursos

SALA	PROGRAMAÇÃO
714	<b>SBPH</b> PSICOLOGIA HOSPITALAR – PSICANÁLISE <b>PSICANÁLISE E HOSPITAL: INTERVENÇÕES DO PSICANALISTA EM SITUAÇÕES DE URGÊNCIA SUBJETIVA</b> GLAUCO BATISTA – HOSPITAL MATER DEI
715	<b>SBPH</b> PSICOLOGIA DA SAÚDE – TABAGISMO <b>TABAGISMO: TRATAMENTO X PREVENÇÃO</b> SILVIA MARIA CURY ISMAEL – HOSPITAL DO CORAÇÃO
716	<b>ABRAP</b> PSICOLOGIA CLÍNICA – PSICANÁLISE <b>TEORIA DOS CAMPOS DE FABIO HERRMANN: UMA PSICANÁLISE BRASILEIRA</b> LEDA AFFONSO FIGUEIREDO HERRMANN – SBPSP
717	<b>ABEP</b> PSICOLOGIA SOCIAL – MOVIMENTOS SOCIAIS <b>TRABALHO COLETIVO E AUTOGESTÃO: PREPARANDO CONDIÇÕES PARA MUDANÇA SOCIAL A PARTIR DA PSICOLOGIA</b> BRUNO CORTEGOSO PREZENSZKY – UFSCAR ANA LUCIA CORTEGOSO – UFSCAR LUCIANA PALMA – UFSCAR DENISE BACHEGA – UFSCAR HENRIQUE POMPERMAIER – UFSCAR
801	<b>ABRAPEE</b> PSICOLOGIA ESCOLAR E EDUCACIONAL – DIREITOS HUMANOS <b>PSICOLOGIA ESCOLAR E A EDUCAÇÃO PARA OS DIREITOS HUMANOS</b> REGINA LUCIA SUCUPIRA PEDROZA – UNIVERSIDADE DE BRASÍLIA UNB
802	<b>ABRANEP</b> NEUROPSICOLOGIA – APRENDIZAGEM <b>A IMPORTÂNCIA DA NEUROPSICOLOGIA NA DETECÇÃO DOS PROBLEMAS DA APRENDIZAGEM FORMAL ACADÊMICA</b> LIGIA MARIA CALVI – ABRANEP LÍVIA STOCCO SANCHES VALENTIN – ABRANEP
803	<b>ABECIP</b> PSICOLOGIA SOCIAL – ÉTICA <b>ÉTICA NA PRODUÇÃO E NA COMUNICAÇÃO DO CONHECIMENTO CIENTÍFICO EM PSICOLOGIA</b> SEBASTIÃO ROGERIO GOIS MOREIRA – UNIVERSIDADE PRESIDENTE ANTÔNIO CARLOS – UNIPAC
804	<b>ABEP</b> NEUROPSICOLOGIA – AVALIAÇÃO <b>INTRODUÇÃO À AVALIAÇÃO NEUROPSICOLÓGICA</b> JOSÉ NEANDER SILVA ABREU – INSTITUTO DE PSICOLOGIA UNIVERSIDADE FEDERAL DA BAHIA
805	<b>ABRAPESP</b> PSICOLOGIA DO ESPORTE – ESPORTE <b>PSICOLOGIA E FUTEBOL: UM DIÁLOGO ENTRE AS PECULIARIDADES DA MODALIDADE</b> GABRIEL PUOPOLO ALVES DE ALMEIDA – ABRAPESP
806	<b>IBAP</b> AVALIAÇÃO MÉTODOS E MEDIDAS EM PSICOLOGIA – AVALIAÇÃO E GESTÃO DE DESEMPENHO <b>AVALIAÇÃO DE DESEMPENHO EM ORGANIZAÇÕES</b> ANA CLAUDIA SOUZA VAZQUEZ – UFCSPA
807	<b>ABRAP</b> PSICOLOGIA CLÍNICA – PSICOTERAPIA <b>EL USO DE LA EMPATÍA EN PSICOTERAPIAS</b> ALBA PATINO – APRA – ASOCIACION DE PSICOTERAPIA DE LA REPUBLICA ARGENTINA

# Mini-cursos

4, 5 E 6 DE SET 2010

08H ÀS 10H, TOTAL: 6H

SALA	PROGRAMAÇÃO
808	<b>ABOP</b> PSICOLOGIA ESCOLAR E EDUCACIONAL – ORIENTAÇÃO PROFISSIONAL <b>ORIENTAÇÃO PROFISSIONAL EM ESCOLAS</b> MARIA DA CONCEIÇÃO COROPOS UVALDO – INSTITUTO SEDES SAPIENTIAE (SP) E INSTITUTO DE PSICOLOGIA DA USP MARCELO AFONSO RIBEIRO – INSTITUTO DE PSICOLOGIA DA USP FABIANO FONSECA DA SILVA – UNIVERSIDADE PRESBITERIANA MACKENZIE (SP) E INSTITUTO DE PSICOLOGIA DA USP
809	<b>ABOP</b> PSICOLOGIA ESCOLAR E EDUCACIONAL – ORIENTAÇÃO PROFISSIONAL <b>A AUTOBIOGRAFIA COMO INSTRUMENTO PARA A CONSTRUÇÃO DE PROJETOS PROFISSIONAIS</b> FABIANO FONSECA DA SILVA – UNIVERSIDADE PRESBITERIANA MACKENZIE (SP) E INSTITUTO DE PSICOLOGIA DA USP
810	<b>ABPJ</b> PSICOLOGIA JURÍDICA – VIOLÊNCIA <b>AUTÓPSIA PSICOLÓGICA NA CRIMINALÍSTICA</b> MARIA DE FATIMA FRANCO DOS SANTOS – PUC-CAMPINAS / ASSOCIAÇÃO BRASILEIRA DE PSICOLOGIA JURÍDICA
811	<b>ABRAP</b> PSICOLOGIA DO DESENVOLVIMENTO – RELAÇÃO MÃE-BEBÊ <b>A IMPORTANCIA DAS PRIMEIRAS RELAÇÕES NO DESENVOLVIMENTO DO HUMANO</b> MIRIAM HALPERN GOLDSTAJN – SBPSP ABRAP
812	<b>ABRAPEE</b> PSICOLOGIA ESCOLAR E EDUCACIONAL – ENSINO DA PSICOLOGIA <b>DA EDUCAÇÃO INFANTIL AO ENSINO SUPERIOR: INVESTIGANDO PROCESSOS SOCIOCULTURAL CONSTRUTIVISTAS DE LEITURA, ESCRITA E COMPREENSÃO LEITORA</b> DIVA MARIA MORAES ALBUQUERQUE MACIEL – PGPDS – INSTITUTO DE PSICOLOGIA – UNB NORMA LÚCIA NERIS DE QUEIROZ – FACULDADE DE EDUCAÇÃO – UNB MERCEDES CUPOLILLO – GRUPO LUSÓFONA – FACULDADES PARAÍSO – RJ
813	<b>ABRAPSO</b> PSICOLOGIA SOCIAL – ENSINO SUPERIOR <b>PSICOLOGIA SOCIAL JURÍDICA</b> MARIA HELENA RODRIGUES NAVAS ZAMORA – PONTIFÍCIA UNIVERSIDADE CATÓLICA DO RIO DE JANEIRO (PUCRJ)
814	<b>SBPH</b> PSICOLOGIA HOSPITALAR – ENSINO DA PSICOLOGIA <b>PSICOLOGIA EM TRANSPLANTES. POSSÍVEIS INTERVENÇÕES DO PSICÓLOGO HOSPITALAR EM SERVIÇOS DE TRANSPLANTES DE ÓRGÃOS, CÉLULAS E TECIDOS</b> SAMANTHA MUCCI – UNIFESP
815	<b>SBPH</b> PSICOLOGIA HOSPITALAR – AVALIAÇÃO <b>AVALIAÇÃO E ACOMPANHAMENTO PSICOLÓGICO PARA INDICAÇÃO DE CIRURGIA BARIÁTRICA: CLÍNICA E ÉTICA</b> MARLENE MONTEIRO DA SILVA – FMUSP/HC CENTRAL
816	<b>SBPH</b> PSICOLOGIA HOSPITALAR – ATENÇÃO HOSPITALAR <b>FAMÍLIA COMO SUPORTE TERAPÊUTICO AO DOENTE RENAL EM TRATAMENTO DE HEMODIÁLISE</b> TÂNIA RUDNICKI – ULBRA
817	<b>ABRAP</b> AVALIAÇÃO, MÉTODOS E MEDIDAS EM PSICOLOGIA – AVALIAÇÃO <b>TDH</b> NIVEA MARIA CARVALHO FABRICIO

# Mini-cursos

SALA	PROGRAMAÇÃO
905	<b>ABRAPEE</b> PSICOLOGIA ESCOLAR E EDUCACIONAL – FORMAÇÃO DO PSICÓLOGO <b>ABRIGAMENTO INFANTIL: POSSIBILIDADES DE ATUAÇÃO DO PSICÓLOGO EM CONTEXTOS DE ABRIGO</b> CELIA VECTORE – UNIVERSIDADE FEDERAL DE UBERLÂNDIA CÍNTIA CARVALHO – UNIVERSIDADE FEDERAL DE MATO GROSSO DO SUL
906	<b>ABRAPSO</b> PSICOLOGIA SOCIAL – VIOLÊNCIA <b>PSICOLOGIA SOCIAL E VIOLÊNCIA</b> MARGARIDA MARIA SILVEIRA BARRETO – PUCSP JOSÉ ROBERTO HELOANI – FGV/UNICAMP NILSON BERENCHTEIN NETTO – PUCSP
907	<b>ASBRo</b> AVALIAÇÃO, MÉTODOS E MEDIDAS EM PSICOLOGIA – DIAGNÓSTICO <b>RORSCHACH – SISTEMA COMPREENSIVO</b> REGINA SONIA GATTAS FERNANDES DO NASCIMENTO – PUC-SP ANTÔNIO CARLOS PACHECO SILVA NETO – UNIVERSIDADE PAULISTA (UNIP) E UNIVERSIDADE SÃO JUDAS TADEU CARLA LUCIANO CODANI HISATUGO – UNINOVE/ UNIFESP
908	<b>IBAP</b> AVALIAÇÃO, MÉTODOS E MEDIDAS EM PSICOLOGIA – AVALIAÇÃO <b>AVALIAÇÃO INFORMATIZADA E DINÂMICA DA LINGUAGEM</b> MARIA CRISTINA RODRIGUES AZEVEDO JOLY – UNIVERSIDADE SÃO FRANCISCO CAROLINE TOZZI REPPOLD – UNIVERSIDADE FEDERAL DE CIÊNCIAS DA SAÚDE DE PORTO ALEGRE
909	<b>IBAP</b> AVALIAÇÃO, MÉTODOS E MEDIDAS EM PSICOLOGIA – ORIENTAÇÃO PROFISSIONAL <b>INSTRUMENTOS DE INTERESSE PROFISSIONAL: EAP E SDS</b> MAIANA FARIAS OLIVEIRA NUNES – UNIVERSIDADE FEDERAL DO RIO GRANDE DO SUL RODOLFO AUGUSTO MATTEO AMBIEL – UNIVERSIDADE SÃO FRANCISCO
910	<b>IBAP</b> AVALIAÇÃO, MÉTODOS E MEDIDAS EM PSICOLOGIA – PERSONALIDADE <b>AVALIAÇÃO DA PERSONALIDADE COM O USO DA BFP</b> CARLOS HENRIQUE SANCINETO DA SILVA NUNES – UNIVERSIDADE FEDERAL DE SANTA CATARINA
911	<b>SOBRAPA</b> PSICOLOGIA DA SAÚDE – ACUPUNTURA <b>TEORIAS DE BASE DA MTC-ACUPUNTURA</b> DELVO FERRAZ DA SILVA – INSTITUTO DE PSICOLOGIA E ACUPUNTURA ESPAÇO CONSCIÊNCIA
912	<b>ABRAP</b> PSICOLOGIA DO DESENVOLVIMENTO – PSICOPATOLOGIA <b>PSICOPATOLOGIA E A INTEGRAÇÃO BIO PSICO SOCIAL NA MATUREZAÇÃO DA MENTE</b> AMELIA THEREZA DE MOURA VASCONCELLOS – SBPSP/IPPIA/ABRAP
913	<b>ABRAP</b> PSICOLOGIA SOCIAL – ENSINO DA PSICOLOGIA <b>RECURSOS ARTÍSTICOS NO TRABALHO DO PSICÓLOGO</b> SELMA CIORNAI MARIA DE BETÂNIA PAES NORNGREN OTÍLIA ROSANGELA DA SILVA DE SOUZA LIGIA DINIZ
914	<b>ASBRo</b> AVALIAÇÃO, MÉTODOS E MEDIDAS EM PSICOLOGIA – AVALIAÇÃO <b>TESTE CONTOS DE FADAS (TCF)</b> BLANCA SUSANA GUEVARA WERLANG – PUC-RS RENATA DE REZENDE LOVERA – PUC-RS ADRIANA SILVEIRA GOBBI – PUC-RS
915	<b>ASBRo</b> AVALIAÇÃO, MÉTODOS E MEDIDAS EM PSICOLOGIA – AVALIAÇÃO <b>TESTE DE APERCEPÇÃO FAMILIAR (FAT)</b> LIZA FENSTERSEIFER – PUC-MG BLANCA SUSANA GUEVARA WERLANG – PUC-RS GABRIELA QUADROS DE LIMA – IMED
916	<b>ASBRo</b> AVALIAÇÃO, MÉTODOS E MEDIDAS EM PSICOLOGIA – AVALIAÇÃO <b>TESTE DE ZULLIGER NO SISTEMA COMPREENSIVO (ZSC)</b> RENATA DA ROCHA CAMPOS FRANCO – UNIVERSIDADE SÃO FRANCISCO – ITATIBA

# Mini-cursos

SALA	PROGRAMAÇÃO
917	<p><b>IBAP</b> AVALIAÇÃO, MÉTODOS E MEDIDAS EM PSICOLOGIA – AVALIAÇÃO <b>BENDER – SISTEMA DE PONTUAÇÃO GRADUAL: PESQUISAS RECENTES E APLICAÇÕES</b> FERMINO FERNANDES SISTO – UNIVERSIDADE SÃO FRANCISCO ANA PAULA PORTO NORONHA – UNIVERSIDADE SÃO FRANCISCO ACÁCIA APARECIDA ANGELI DOS SANTOS – UNIVERSIDADE SÃO FRANCISCO</p>
918	<p><b>ABPSA</b> PSICOLOGIA CLÍNICA – PSICOTERAPIA <b>PSICOTERAPIA BREVE OPERACIONALIZADA</b> RYAD SIMON – IPUSP KAYOKO YAMAMOTO – IPUSP SUELI REGINA G. ROSSINI – IPUSP JULIANA DOS SANTOS RODRIGUES – IPUSP</p>



# Conferência

SALA	PROGRAMAÇÃO
701	<b>ABEP</b> FORMAÇÃO EM PSICOLOGIA – EDUCAÇÃO A DISTANCIA <b>A AFETIVIDADE NAS PRÁTICAS PEDAGÓGICAS E O CASO DA EDUCAÇÃO A DISTÂNCIA</b> SÉRGIO ANTONIO DA SILVA LEITE
702	<b>ULAPSI</b> PSICOLOGIA POLÍTICA – MOVIMENTOS SOCIAIS <b>O DIÁLOGO NA AMÉRICA LATINA: UMA ESTRATÉGIA CONTRA-HEGEMÔNICA</b> EMIR SIMÃO SADER – UERJ
703	<b>ABRAP</b> PSICOLOGIA CLÍNICA – GESTALT-TERAPIA <b>A PRÁTICA DA GESTALT NA PSICOSSOMÁTICA</b> SILVIA MARTINS IVANCKO
704	<b>ABRAP</b> PSICOLOGIA DA SAÚDE – GESTALT-TERAPIA <b>TERAPIA DE CURTA DURAÇÃO NA ABORDAGEM GESTÁLTICA</b> ÊNIO BRITO PINTO – INSTITUTO GESTALT DE SÃO PAULO
705	<b>ABRANEP</b> NEUROPSICOLOGIA – AVALIAÇÃO <b>CONTRIBUIÇÕES DA NEUROPSICOLOGIA PARA A COMPREENSÃO E TRATAMENTO DOS TRANSTORNOS PSIQUIÁTRICOS.</b> LEANDRO FERNANDES MALLOY-DINIZ – UNIVERSIDADE FEDERAL DE MINAS GERAIS-UFMG
706	<b>SOBRAPA</b> PSICOLOGIA DA SAÚDE – ACUPUNTURA <b>A HISTÓRIA DA ACUPUNTURA NA PSICOLOGIA BRASILEIRA</b> HELOISA HELENA A.C. SILVA
707	<b>CONEP</b> FORMAÇÃO EM PSICOLOGIA – MOVIMENTOS SOCIAIS <b>ENTRESSAFRA DOS ENCONTROS ESTUDANTIS DE PSICOLOGIA</b> CESAR ROSARIO FERNANDES
708	<b>ABRAPSO</b> PSICOLOGIA DO ESPORTE – REABILITAÇÃO <b>O CORPO EM PROCESSO DE REABILITAÇÃO</b> LUCIANA FERREIRA ANGELO – INCOR – HCFMUSP, SP, BRASIL

# Simpósio Ciência e Profissão

4 DE SET, SÁBADO

10H30 ÀS 12H30

SALA	PROGRAMAÇÃO
710	<p><b>ABOP</b> PSICOLOGIA DO TRABALHO – ORIENTAÇÃO PROFISSIONAL</p> <p><b>PLANEJAMENTO E ORIENTAÇÃO DE CARREIRA: PROGRAMAS DO CURSO DE PSICOLOGIA DA UNIVERSIDADE PRESBITERIANA MACKENZIE</b> FABIANO FONSECA DA SILVA – UNIVERSIDADE PRESBITERIANA MACKENZIE (SÃO PAULO)</p> <p><b>O ATELIÊ AUTOBIOGRÁFICO COMO INSTRUMENTO PARA A CONSTRUÇÃO DE PROJETOS PROFISSIONAIS.</b> FABIANO FONSECA DA SILVA – UNIVERSIDADE PRESBITERIANA MACKENZIE / SP</p> <p><b>O “COACHING” DE CARREIRA PARA UNIVERSITÁRIOS: ESTRATÉGIA PARA PLANEJAMENTO DE CARREIRA.</b> JOSÉ ESTEVAM SALGUEIRO – UNIVERSIDADE PRESBITERIANA MACKENZIE / SP</p> <p><b>PROJETO PORTIFÓLIO: DESCOBRINDO COMPETÊNCIAS E DESENVOLVENDO A CARREIRA DURANTE A GRADUAÇÃO</b> ANETE SOUZA FARINA – UNIVERSIDADE PRESBITERIANA MACKENZIE / SP</p>
711	<p><b>ABRANEP</b> NEUROPSICOLOGIA – ATENÇÃO</p> <p><b>TRANSTORNOS DO IMPULSO</b> DANIEL FUENTES – INSTITUTO DE PSIQUIATRIA DA FACULDADE DE MEDICINA-USP</p> <p><b>JOGO PATOLÓGICO: ANÁLISE POR NEUROIMAGEM NEUROPSICOLÓGICA E DE PERSONALIDADE</b> DANIEL FUENTES – INSTITUTO DE PSIQUIATRIA DA FACULDADE DE MEDICINA-USP</p> <p><b>MODELO DE AVALIAÇÃO DA EFICÁCIA TERAPÊUTICA EM JOGADORES PATOLÓGICOS: A CONTRIBUIÇÃO DA NEUROPSICOLOGIA</b> DANIELLE ROSSINI – INSTITUTO DE PSIQUIATRIA DO HC-FMUSP</p> <p><b>CARACTERÍSTICAS NEUROPSICOLÓGICAS NO TRANSTORNO OBSESSIVO COMPULSIVO E SEU IMPACTO NA RESPOSTA AO TRATAMENTO</b> CARINA CHAUBET D ALCANTE – INSTITUTO DE PSIQUIATRIA DO HC-FMUSP</p>
712	<p><b>ABRAPEE</b> PSICOLOGIA ESCOLAR E EDUCACIONAL – POLÍTICAS PÚBLICAS</p> <p><b>PROCESSOS LEGISLATIVOS E POLÍTICAS PÚBLICAS: DESAFIOS NO CAMPO DA PSICOLOGIA E DA EDUCAÇÃO</b> BEATRIZ BELLUZZO BRANDO CUNHA – ASSOCIAÇÃO BRASILEIRA DE PSICOLOGIA ESCOLAR E EDUCACIONAL</p> <p><b>PSICOLOGIA, EDUCAÇÃO E O PROCESSO LEGISLATIVO</b> SERGIO FERNANDES SENNA PIRES – CÂMARA DOS DEPUTADOS</p> <p><b>COMISSÕES LEGISLATIVAS E SUA IMPORTÂNCIA NA CONSTITUIÇÃO DE POLÍTICAS PÚBLICAS</b> ELISEU GABRIEL – CÂMARA DE VEREADORES DE SÃO PAULO</p> <p><b>PROJETOS DE LEI E POLÍTICAS PÚBLICAS: O QUE A PSICOLOGIA TEM A PROPOR PARA A EDUCAÇÃO?</b> MARILENE PROENÇA REBELLO DE SOUZA – UNIVERSIDADE DE SÃO PAULO</p> <p>BEATRIZ BELLUZZO BRANDO CUNHA</p>
713	<p><b>SBPH</b> NEUROPSICOLOGIA – HOSPITAL</p> <p><b>NEUROPSICOLOGIA: FUNDAMENTOS E APLICAÇÕES NO CONTEXTO HOSPITALAR</b> VALERIA TRUNKL SERRAO – DIVISÃO DE PSICOLOGIA DO INSTITUTO CENTRAL DO HOSPITAL DAS CLÍNICAS DA FACULDADE DE MEDICINA DA USP</p> <p><b>FUNDAMENTOS DA NEUROPSICOLOGIA E CONTRIBUIÇÕES PARA A PRÁTICA CLÍNICA HOSPITALAR</b> VALERIA TRUNKL SERRAO – DIVISÃO DE PSICOLOGIA DO INSTITUTO CENTRAL DO HOSPITAL DAS CLÍNICAS DA FACULDADE DE MEDICINA DA USP</p> <p><b>ALTERAÇÕES COGNITIVAS EM PACIENTES COM DOENÇAS HEPÁTICAS</b> KENIA RÉPISO CAMPANHOLO – DIVISÃO DE PSICOLOGIA DO INSTITUTO CENTRAL DO HOSPITAL DAS CLÍNICAS DA FACULDADE DE MEDICINA DA USP</p> <p><b>DISFUNÇÃO EXECUTIVA: DIAGNÓSTICO E REABILITAÇÃO NEUROPSICOLÓGICA</b> DENISE GONÇALVES CUNHA COUTINHO – DIVISÃO DE PSICOLOGIA DO INSTITUTO CENTRAL DO HOSPITAL DAS CLÍNICAS DA FACULDADE DE MEDICINA DA USP</p>

# Simpósio

SALA	PROGRAMAÇÃO
714	<p><b>ABPP</b> PSICOLOGIA POLÍTICA – ANÁLISE INSTITUCIONAL</p> <p><b>MEMÓRIA E DITADURA: UMA ANÁLISE ATRAVÉS DA PSICOLOGIA POLÍTICA</b> DOMENICO UHNG HUR – UNIVERSIDADE FEDERAL DE GOIÁS</p> <p><b>MEMÓRIA POLÍTICA: CONTRIBUIÇÕES PSICOSSOCIAIS PARA O ENFRENTAMENTO DOS CONFLITOS SOCIAIS</b> SORAIA ANSARA – INSTITUTO SEDES SAPIENTIAE</p> <p><b>DISCURSOS DE EX-GUERRILHEIROS SOBRE A TRANSIÇÃO DA DITADURA À DEMOCRACIA NO BRASIL</b> DOMENICO UHNG HUR – UNIVERSIDADE FEDERAL DE GOIÁS</p> <p><b>ENUNCIADOS, SABERES E PODERES GUARDADOS EM IMAGENS DO PRÉ-GOLPE DE 1964</b> ALINE REIS CALVO HERNANDEZ – FACULDADES INTEGRADAS DE TAQUARA</p>
715	<p><b>ABRANEP</b> NEUROPSICOLOGIA – DISTÚRBIOS DO SONO</p> <p><b>NEUROPSICOLOGIA E DISTÚRBIOS DO SONO</b> CARMEN SYLVIA DE ALCÂNTARA OLIVEIRA – HC-FMUSP</p> <p><b>AVALIAÇÃO NEUROPSICOLÓGICA DOS DISTÚRBIOS DO SONO</b> LÍVIA STOCCO SANCHES VALENTIN – ABRANEP</p> <p><b>ATUAÇÃO DO PSICÓLOGO COM PORTADORES DE NARCOLEPSIA</b> CARMEN SYLVIA DE ALCÂNTARA OLIVEIRA – ICHC-FMUSP</p> <p><b>ALTERAÇÕES NEUROPSICOLÓGICAS NA APNÉIA OBSTRUTIVA DO SONO</b> OZIMAR COELHO VERLY – ICHC-FMUSP</p>
716	<p><b>ABRAPEE</b> PSICOLOGIA ESCOLAR E EDUCACIONAL – FRACASSO ESCOLAR</p> <p><b>ROMPENDO A PRODUÇÃO DE QUEIXAS ESCOLARES: AÇÕES DA SAÚDE, EDUCAÇÃO E ASSISTÊNCIA SOCIAL</b> LUIS FERNANDO DE OLIVEIRA SARAIVA – IPUSP</p> <p><b>QUEIXAS ESCOLARES E ASSISTÊNCIA SOCIAL: O CASO DE BENEFICIÁRIOS DO PROGRAMA BOLSA FAMÍLIA QUE “DESCUMPRIRAM” A CONDICIONALIDADE DA EDUCAÇÃO</b> LUIS FERNANDO DE OLIVEIRA SARAIVA – INSTITUTO DE PSICOLOGIA DA UNIVERSIDADE DE SÃO PAULO (IPUSP)</p> <p><b>CONSTRUÇÃO DE UMA ESCOLA PARA TODOS: UMA CONSTRUÇÃO DE TODOS</b> ALICE TURQUETO SOARES – GRUPO INTERINSTITUCIONAL QUEIXA ESCOLAR (GIQE)</p> <p><b>ATENÇÃO EM SAÚDE MENTAL E EDUCAÇÃO ESCOLAR: ENFRENTANDO OS DESAFIOS DA INCLUSÃO</b> INGRID ATTAN RODRIGUES – CAPSI – CENTRO DE REFERÊNCIA À INFÂNCIA E ADOLESCÊNCIA DE CARAPICUÍBA</p>
717	<p><b>ABRAPESP</b> PSICOLOGIA DO ESPORTE – ESPORTE</p> <p><b>PRÁTICAS EM PSICOLOGIA DO ESPORTE NO BRASIL: CONSTRUÇÕES E DESAFIOS</b> RAFAEL CAMPOS DE OLIVEIRA DUTRA – ABRAPESP – ASSOCIAÇÃO BRASILEIRA DE PSICOLOGIA DO ESPORTE</p> <p><b>O TRABALHO DO PSICÓLOGO NO ESPORTE DE ALTO RENDIMENTO</b> ALESSANDRA MARA DOS SANTOS DUTRA – ABRAPESP – ASSOCIAÇÃO BRASILEIRA DE PSICOLOGIA DO ESPORTE</p> <p><b>INICIAÇÃO ESPORTIVA E PSICOLOGIA DO ESPORTE</b> MARISA MARKUNAS – UNISANTANNA E BRADESCO – ESPORTES E EDUCAÇÃO</p> <p><b>PESQUISA EM PSICOLOGIA DO ESPORTE: PRODUTOR E PRODUTO DAS PRÁTICAS EM PSICOLOGIA DO ESPORTE</b> CATALINA NAOMI KANETA – FMU</p>
801	<p><b>IBAP</b> AVALIAÇÃO, MÉTODOS E MEDIDAS EM PSICOLOGIA – AVALIAÇÃO</p> <p><b>AVALIAÇÃO ASSISTIDA: PESQUISAS E PROVAS BRASILEIRAS</b> SÔNIA REGINA FIORIM ENUMO – UNIVERSIDADE FEDERAL DO ESPÍRITO SANTO- UFES</p> <p><b>PRODUÇÃO BRASILEIRA NA ÁREA DA AVALIAÇÃO ASSISTIDA</b> SÔNIA REGINA FIORIM ENUMO – UNIVERSIDADE FEDERAL DO ESPÍRITO SANTO-UFES</p> <p><b>PROVAS ASSISTIDAS COMPUTADORIZADAS PARA CRIANÇAS E ADULTOS</b> MONALISA MUNIZ NASCIMENTO – FACULDADES INTEGRADAS EINSTEIN DE LIMEIRA</p> <p><b>AVALIAÇÃO DE FATORES AFETIVO-MOTIVACIONAIS EM PROVAS ASSISTIDAS</b> ERIKA DA SILVA FERRÃO – UNIVIX- FACULDADE BRASILEIRA</p>
802	<p><b>SBPH</b> PSICOLOGIA HOSPITALAR – ATENÇÃO</p> <p><b>CORPO, IMAGEM E ALIMENTAÇÃO: MODOS DE INSCRIÇÃO NA CULTURA</b> NIRALDO DE OLIVEIRA SANTOS – DIVISÃO DE PSICOLOGIA DO INSTITUTO CENTRAL DO HOSPITAL DAS CLÍNICAS DA FACULDADE DE MEDICINA DA USP</p> <p><b>PSICOLOGIA DA ALIMENTAÇÃO: PARA ALÉM DA FOME E DO PRINCÍPIO DE PRAZER</b> SUE ELLEN FERREIRA MODESTO – DIVISÃO DE PSICOLOGIA DO INSTITUTO CENTRAL DO HOSPITAL DAS CLÍNICAS DA FACULDADE DE MEDICINA DA USP</p> <p><b>ASCETISMO E O RISCO PARA TRANSTORNOS ALIMENTARES: UM ESTUDO NA POPULAÇÃO NÃO-CLÍNICA UTILIZANDO EDI-3</b> ADELLE MOADE RIBEIRO SOUZA – PSICÓLOGA ESPECIALISTA EM TRANSTORNOS ALIMENTARES E OBESIDADE PELO CENTRO DE ESTUDOS EM PSICOLOGIA D</p> <p><b>O MASCULINO E SUA IMAGEM NO MUNDO CONTEMPORÂNEO: A VIGOREXIA E O USO DE ANABOLIZANTES</b> NIRALDO DE OLIVEIRA SANTOS – DIVISÃO DE PSICOLOGIA DO INSTITUTO CENTRAL DO HOSPITAL DAS CLÍNICAS DA FACULDADE DE MEDICINA DA USP</p>

# Simpósio

4 DE SET, SÁBADO

10H30 ÀS 12H30

SALA	PROGRAMAÇÃO
803	<p>AVALIAÇÃO DE PROGRAMAS – SAÚDE MENTAL</p> <p><b>AVALIAÇÃO DOS SERVIÇOS PÚBLICOS DE SAÚDE MENTAL POR DIFERENTES PERSPECTIVAS: PACIENTES, FAMILIARES E PROFISSIONAIS</b></p> <p>SABRINA MARTINS BARROSO – UNIVERSIDADE FEDERAL DO TRIÂNGULO MINEIRO</p> <p><b>OS SERVIÇOS PÚBLICOS DE SAÚDE MENTAL NA PERSPECTIVA DOS FAMILIARES DOS PACIENTES</b></p> <p>SABRINA MARTINS BARROSO – UNIVERSIDADE FEDERAL DO TRIÂNGULO MINEIRO</p> <p><b>AVALIAÇÃO DOS SERVIÇOS DE SAÚDE MENTAL NA PERSPECTIVA DO PACIENTE</b></p> <p>MÔNIA APARECIDA SILVA – UNIVERSIDADE FEDERAL DE SÃO JOÃO DEL REI</p> <p><b>OS SERVIÇOS PÚBLICOS DE SAÚDE MENTAL NA PERSPECTIVA DOS PROFISSIONAIS</b></p> <p>CLEUCIMARA APARECIDA CAMILO – UNIVERSIDADE FEDERAL DE SÃO JOÃO DEL REI</p>
804	<p>PSICOLOGIA CLÍNICA – TRAUMAS</p> <p><b>A ELABORAÇÃO DA EXPERIÊNCIA TRAUMÁTICA PELA PRODUÇÃO DE MEMÓRIA: VIOLÊNCIA E HISTÓRIA</b></p> <p>FRANCISCO RAMOS DE FARIAS – UNIRIO – UNIVERSIDADE FEDERAL DO ESTADO DO RIO DE JANEIRO</p> <p><b>EXPERIÊNCIA TRAUMÁTICA E DESMENTIDO: ELABORAÇÃO DE UMA ESCRITA NOS RASTROS DE MEMÓRIA</b></p> <p>FRANCISCO RAMOS DE FARIAS – UNIVERSIDADE FEDERAL DO ESTADO DO RIO DE JANEIRO</p> <p><b>A VIOLÊNCIA DA PERDA: IMPOSSIBILIDADE DE ELABORAÇÃO E VAZIO MELANCÓLICO</b></p> <p>GLAUCIA REGINA VIANNA – UNIVERSIDADE FEDERAL DO ESTADO DO RIO DE JANEIRO</p> <p><b>VIOLÊNCIA CONTRA A MULHER: A MEMÓRIA NA MANUTENÇÃO DO SILÊNCIO E DA SUBMISSÃO</b></p> <p>MARIA DE FÁTIMA SCAFFO – PREFEITURA MUNICIPAL DE NITERÓI</p>
805	<p>PSICOLOGIA CLÍNICA – PSICANÁLISE</p> <p><b>A ESTRUTURA COMO ESTRATÉGIA ANTI-NATURALISTA NA CONSIDERAÇÃO DA PSICOSE</b></p> <p>ROBERTO PIRES CALAZANS MATOS – UNIVERSIDADE FEDERAL DE SÃO JOÃO DEL REI</p> <p><b>PSICOSE E MEDICALIZAÇÃO DO PSÍQUICO</b></p> <p>ROBERTO PIRES CALAZANS MATOS – UNIVERSIDADE FEDERAL DE SÃO JOÃO DEL REI</p> <p><b>PERTINÊNCIA DO CONCEITO DE ESTRUTURA PSICÓTICA</b></p> <p>ROSANE ZÉTOLA LUSTOZA – UNIVERSIDADE ESTADUAL DE LONDRINA</p> <p><b>A ABORDAGEM LACANIANA DA PSICOSE A PARTIR DA LINGUAGEM</b></p> <p>BIANCA NOVAES DE MELLO – PONTIFÍCIA UNIVERSIDADE CATÓLICA</p>
806	<p>PSICOLOGIA CLÍNICA – PSICOTERAPIA</p> <p><b>A PRÁTICA DA CLÍNICA FENOMENOLÓGICA HERMENÊUTICA</b></p> <p>MADDI DAMIÃO JUNIOR – UNIVERSIDADE FEDERAL FLUMINENSE</p> <p><b>O MÉTODO FENOMENOLÓGICO E A HERMENÊUTICA DOS SONHOS</b></p> <p>MADDI DAMIÃO JUNIOR – UNIVERSIDADE FEDERAL FLUMINENSE</p> <p><b>SOBRE A DISTINÇÃO ENTRE SINTOMA E FENÔMENO: APONTAMENTOS FENOMENOLÓGICOS SOBRE A PSICOPATOLOGIA</b></p> <p>ALESSANDRO DE MAGALHÃES GEMINO – UNIVERSIDADE FEDERAL FLUMINENSE, VICTOR TINOCO DELGADO</p> <p><b>UM OLHAR FENOMENOLÓGICO-EXISTENCIAL SOBRE AS PSICOTERAPIAS DE GRUPO</b></p> <p>ANA TEREZA CAMASMIÉ – UNIVERSIDADE FEDERAL FLUMINENSE</p> <p>ROBERTO NOVAES DE SÁ</p>
807	<p>PSICOLOGIA SOCIAL – POLÍTICAS PÚBLICAS</p> <p><b>A CIDADANIA NEGADA: POLÍTICAS PÚBLICAS E FORMAS DE VIVER</b></p> <p>LYGIA DE SOUSA VIÉGAS – FACULDADE SÃO BENTO DA BAHIA</p> <p><b>POLÍTICAS PÚBLICAS DE HABITAÇÃO: UM DIREITO PERIFÉRICO</b></p> <p>LYGIA DE SOUSA VIÉGAS – FACULDADE SÃO BENTO DA BAHIA</p> <p><b>A LUTA PELA EDUCAÇÃO ESCOLAR: ESPERANÇA E DESENCANTO</b></p> <p>ADRIANA MARCONDES MACHADO – INSTITUTO DE PSICOLOGIA DA USP</p> <p><b>PELO DIREITO DE TRABALHAR: FORMAS DE VIVER E SOBREVIVER ÀS PRECARIIDADES E INSEGURANÇAS DO MUNDO DO TRABALHO</b></p> <p>TATIANA FREITAS STOCKLER DAS NEVES – INSTITUTO DE PSICOLOGIA DA USP</p> <p>CRIS FERNÁNDEZ ANDRADA E ALLAN RODRIGUES DIAS</p>
808	<p>PSICOLOGIA SOCIAL – REFLEXÕES TEÓRICAS E CONCEITUAIS</p> <p><b>A PSICOLOGIA SOCIAL CRÍTICA E O MATERIALISMO HISTÓRICO-DIALÉTICO: REFLEXÕES POR UMA TRANSFORMAÇÃO REVOLUCIONÁRIA DA REALIDADE</b></p> <p>TEREZINHA MARTINS DOS SANTOS SOUZA – UFRJ/IESC</p> <p><b>PSICOLOGIA SOCIAL E ECONOMIA POLÍTICA: UMA ANÁLISE DE ARTIGOS DO PERIÓDICO “PSICOLOGIA &amp; SOCIEDADE”</b></p> <p>TEREZINHA MARTINS DOS SANTOS SOUZA – UFRJ</p> <p>BRUNO PEIXOTO CARVALHO</p> <p><b>A ESCOLA DE SÃO PAULO E O MATERIALISMO HISTÓRICO-DIALÉTICO: RELAÇÕES CONTROVERSAS</b></p> <p>BRUNO PEIXOTO CARVALHO – PUC-SP/NEHPSI</p> <p>TEREZINHA MARTINS DOS SANTOS SOUZA</p> <p><b>A CONSTITUIÇÃO DE UM ESTADO PENAL BRASILEIRO: REFLEXÕES A PARTIR DO MATERIALISMO HISTÓRICO-DIALÉTICO</b></p> <p>ADRIANA EIKO MATSUMOTO – PUC-SP</p>

# Simpósio

## SALA PROGRAMAÇÃO

810

PSICOLOGIA SOCIAL – POLÍTICAS PÚBLICAS

**MEDIDAS SOCIOEDUCATIVAS EM MEIO ABERTO: PROPOSTA DE INTERVENÇÃO DE CARÁTER EMANCIPATÓRIO**

ELIANA BORGES GONÇALVES RODRIGUES DA SILVA – SEADS

**METODOLOGIA PARA IMPLANTAÇÃO DA POLÍTICA PÚBLICA DE ATENDIMENTO AO ADOLESCENTE EM CUMPRIMENTO DE MEDIDA SOCIOEDUCATIVA DE LIBERDADE ASSISTIDA.**

ELIANA BORGES GONÇALVES RODRIGUES DA SILVA – SEADS

**VISÃO CRÍTICA SOBRE O ADOLESCENTE AUTOR DE ATO INFRAACIONAL**

ROBERTA GRANGEL DA SILVA – UNICERES

**UMA EXPERIÊNCIA DE TRABALHO COM MEDIDAS SOCIOEDUCATIVAS EM MEIO ABERTO**

LUZIA EMILIA SANCHEZ AYALA PITANGUI CALIXTO – CREAS TANABI

811

PSICOLOGIA DA APRENDIZAGEM E COGNIÇÃO – EDUCAÇÃO A DISTANCIA

**ENSINO À DISTÂNCIA E PROCESSOS DE DESENVOLVIMENTO E APRENDIZAGEM**

MERCEDES VILLA CUPOLILLO – GRUPO LUSÓFONA – FACULDADES PARAÍSO – RJ

**OS FÓRUMS DE DISCUSSÃO NA EAD – CONTEXTO PRIVILEGIADO DE PRÁTICAS DE LETRAMENTO E DE DESENVOLVIMENTO E APRENDIZAGEM**

DIVA MARIA MORAES ALBUQUERQUE MACIEL – UNB – DPTO DE PSICOLOGIA ESCOLAR E DESENVOLVIMENTO – IP/UNB

**EAD E A LINGUAGEM ESCRITA: NOVA MODALIDADE DE ENSINO ENGENDRA NOVAS POSSIBILIDADES DE CRIAÇÃO**

SILMARA CARINA DORNELAS MUNHOZ – FACULDADE DE EDUCAÇÃO – FE/UNB

**TÃO LONGE, TÃO PERTO: PRÁTICAS DE LETRAMENTO DOS ESTUDANTES DO LEDOC EM AMBIENTE VIRTUAL**

NORMA LUCIA NERIS DE QUEIROZ – FACULDADE DE EDUCAÇÃO – FE/UNB

812

PSICOLOGIA DA SAÚDE – POLÍTICAS PÚBLICAS

**A PSICOLOGIA NO DEBATE ACERCA DAS POLÍTICAS PÚBLICAS DE DST/AIDS NO BRASIL**

JULIANA PERUCCHI – UNIVERSIDADE FEDERAL DE JUIZ DE FORA

**POLÍTICAS PÚBLICAS EM SAÚDE E INFÂNCIA COM AIDS: O QUE A PSICOLOGIA TEM A VER COM ISSO?**

LARA BRUM DE CALAIS – UNIVERSIDADE FEDERAL DE JUIZ DE FORA

**O HIV NA TERCEIRA IDADE, AS POLÍTICAS PÚBLICAS E A PSICOLOGIA: QUAL É O LUGAR DESIGNADO À VELHICE COM AIDS NO BRASIL?**

LAÍSE NAVARRO JARDIM – UNIVERSIDADE FEDERAL DE JUIZ DE FORA

**MÍDIA E POLÍTICAS PÚBLICAS EM DSTS/AIDS: ALGUMAS CONSIDERAÇÕES SOBRE AS INTERFACES COM A PSICOLOGIA**

FERNANDA DEOTTI RODRIGUES – UNIVERSIDADE FEDERAL DE JUIZ DE FORA

813

PSICOLOGIA DO TRABALHO – TREINAMENTO E DESENVOLVIMENTO DE PESSOAL

**APLICAÇÕES DE RESILIÊNCIA NOS AMBIENTES DE GESTÃO DE PESSOAS EM RH, EMPREENDEDORISMO E CAPACITAÇÃO COMPORTAMENTAL EM ORGANIZAÇÕES**

GEORGE BARBOSA – SOCIEDADE BRASILEIRA DE RESILIÊNCIA

**RESILIÊNCIA COMO UM REFERENCIAL TEÓRICO PARA O ENRIQUECIMENTO DO POTENCIAL HUMANO DENTRO DAS ORGANIZAÇÕES**

GEORGE BARBOSA – SOCIEDADE BRASILEIRA DE RESILIÊNCIA

**RESILIÊNCIA COMO UMA COMPETÊNCIA ESSENCIAL PARA A LIDERANÇA DO SÉCULO XXI**

EDNA RODRIGUES BEDANI – TICKET SERVIÇOS S/A – ACCOR SERVICES BRAZIL

**RESILIÊNCIA E POTENCIALIZAÇÃO DO INTRAEMPREENDEDORISMO: FERRAMENTAS PARA O GESTOR DE PESSOAS E NEGÓCIOS**

JOÃO MARCOS VARELLA – DBM BRASIL

814

PSICOLOGIA ESCOLAR E EDUCACIONAL – EDUCAÇÃO INFANTIL

**AS PRÁTICAS EDUCATIVAS, O ENSINO E AS CONDIÇÕES DE TRABALHO NA EDUCAÇÃO INFANTIL: TRAÇOS DE UMA REALIDADE**

ELIZA MARIA BARBOSA – UNIVERSIDADE FEDERAL DE GOIÁS/ CAMPUS CATALÃO

**O PERFIL DAS PRÁTICAS EDUCATIVAS DESENVOLVIDAS COM AS CRIANÇAS DE QUATRO ANOS NO MUNICÍPIO DE ARARAQUARA-SP**

ELIZA MARIA BARBOSA – UNIVERSIDADE FEDERAL DE GOIÁS – CAMPUS CATALÃO

**DISCUTINDO O ENSINO: O COTIDIANO DE DUAS INSTITUIÇÕES DE EDUCAÇÃO INFANTIL NO MUNICÍPIO DE ARARAQUARA-SP**

JANAINA CASSIANO SILVA – ILES/ULBRA – ITUMBIARA/GO

**AS CONDIÇÕES DE TRABALHO DAS PROFESSORAS DE PRÉ-ESCOLA DO MUNICÍPIO DE ARARAQUARA/SP**

VANESSA CRISTINA ALVARENGA – UNICERP – PATROCÍNIO/MG

815

NEUROPSICOLOGIA – APRENDIZAGEM

**PROCESSAMENTO NUMÉRICO E CÁLCULO DE CRIANÇAS SOB MUSICALIZAÇÃO, COM EPILEPSIAS PARCIAIS OU TRANSTORNOS DE APRENDIZAGEM**

FLAVIA HELOISA DOS SANTOS – LABORATÓRIO DE NEUROPSICOLOGIA DA UNESP – CAMPUS DE ASSIS

**A EXPERIÊNCIA DA MUSICALIZAÇÃO SOB AS HABILIDADES MATEMÁTICAS E A CAPACIDADE DA MEMÓRIA OPERACIONAL EM CRIANÇAS VETERANAS E SEM CONHECIMENTOS MÚSICAIS.**

FLAVIA HELOISA DOS SANTOS – LABORATÓRIO DE NEUROPSICOLOGIA DA UNESP/CAMPUS DE ASSIS, FABIANA SILVA RIBEIRO

**PROCESSAMENTO NUMÉRICO E CÁLCULO EM CRIANÇAS COM EPILEPSIA PARCIAL.**

MICHELE CÂNDIDA FRIGÉRIO – LABORATÓRIO DE PSICOLOGIA E SAÚDE DA FACULDADE DE MEDICINA DE SÃO JOSÉ DO RIO PRETO – FAMERP,

FLÁVIA HELOÍSA DOS SANTOS

**PERFIL DAS HABILIDADES MATEMÁTICAS DE CRIANÇAS COM TRANSTORNOS DE APRENDIZAGEM**

PAULO ADILSON DA SILVA – LABORATÓRIO DE NEUROPSICOLOGIA DA UNESP – CAMPUS DE ASSIS, FLÁVIA HELOÍSA DOS SANTOS

# Mesa redonda

4 DE SET, SÁBADO

10H30 ÀS 12H30

SALA	PROGRAMAÇÃO
1114	<p><b>ABRANEP</b> NEUROPSICOLOGIA – APRENDIZAGEM</p> <p><b>DISLEXIA E IMPLICAÇÕES NO APRENDIZADO ACADÊMICO</b> SYLVIA MARIA CIASCA – FACULDADE DE CIÊNCIAS MÉDICAS/UNICAMP</p> <p><b>PARÂMETROS PARA DIAGNÓSTICO NEUROPSICOLÓGICO DA DISLEXIA DO DESENVOLVIMENTO</b> SYLVIA MARIA CIASCA – FACULDADE DE CIÊNCIAS MÉDICAS/UNICAMP</p> <p><b>O TRABALHO DO NEUROPSICÓLOGO COM CRIANÇAS PORTADORAS DE DISLEXIA DO DESENVOLVIMENTO</b> CATIA ARAUJO – COLÉGIO PEDRO II – RJ</p> <p><b>DESENVOLVIMENTO NORMAL E PATOLÓGICO DA HABILIDADE DE LEITURA</b> LIGIA MARIA CALVI – ABRANEP</p>
1115	<p><b>ABRAPEE</b> PSICOLOGIA ESCOLAR E EDUCACIONAL – ENSINO SUPERIOR</p> <p><b>DOCÊNCIA NO ENSINO SUPERIOR: COMPROMISSO COM A FORMAÇÃO DO ALUNO E DO PROFESSOR</b> SOELY APARECIDA JORGE POLYDORO – UNIVERSIDADE ESTADUAL DE CAMPINAS – FACULDADE DE EDUCAÇÃO – GEPES</p> <p><b>AUTORREGULAÇÃO DA APRENDIZAGEM NO ENSINO SUPERIOR: POSSIBILIDADES DA AÇÃO DOCENTE</b> SOELY APARECIDA JORGE POLYDORO – GEPES / FACULDADE DE EDUCAÇÃO – UNIVERSIDADE ESTADUAL DE CAMPINAS</p> <p>ELIZABETH MERCURI</p> <p><b>IMPACTOS DO PROCESSO DE AVALIAÇÃO DO ENSINO NA SALA DE AULA</b> ISABEL CRISTINA DIB BARIANI – FACULDADE DE PSICOLOGIA, APOIO GESTÃO PRÓ-REITORIA DE GRADUAÇÃO, PONTIFÍCIA UNIVERSIDADE CATÓLICA DE CAMPINAS</p> <p><b>APORTE INSTITUCIONAL AO DESENVOLVIMENTO PROFISSIONAL DO DOCENTE UNIVERSITÁRIO</b> ELISABETE MONTEIRO DE AGUIAR PEREIRA – GEPES / FACULDADE DE EDUCAÇÃO – UNIVERSIDADE ESTADUAL DE CAMPINAS</p>
1116	<p><b>ABPP</b> PSICOLOGIA POLÍTICA – MOVIMENTOS SOCIAIS</p> <p><b>PSICOLOGIA POLÍTICA NO BRASIL: CONVERGÊNCIAS E DIVERGÊNCIAS</b> MARCOS RIBEIRO MESQUITA – UNIVERSIDADE FEDERAL DE ALAGOAS</p> <p><b>A PSICOLOGIA POLÍTICA EM MINAS GERAIS: UMA TRAJETÓRIA COMPARTILHADA COM A PSICOLOGIA COMUNITÁRIA</b> CORNELIS JOHANNES VAN STRALEN – UNIVERSIDADE FEDERAL DE MINAS GERAIS</p> <p><b>DIVERGÊNCIAS E CONVERGÊNCIAS NA TRAJETÓRIA DA PSICOLOGIA POLÍTICA DA PÓS-GRADUAÇÃO EM PSICOLOGIA SOCIAL DA UFPB E DA PSICOLOGIA POLÍTICA NO BRASIL</b> JOSELI BASTOS DA COSTA – UNIVERSIDADE FEDERAL DA PARAÍBA</p> <p>SALVADOR ANTONIO MIRELES SANDOVAL – PONTIFÍCIA UNIVERSIDADE CATÓLICA DE SÃO PAULO</p>
1117	<p><b>ABRAP</b> PSICOLOGIA DO DESENVOLVIMENTO – ADOLESCÊNCIA</p> <p><b>PERSPECTIVAS E DESAFIOS DO ADOLESCENTE NO MUNDO ATUAL</b> IVONISE FERNANDES DA MOTTA</p> <p><b>A RECUSA ESCOLAR E A TENDÊNCIA ANTISOCIAL NA CLÍNICA DA APRENDIZAGEM</b> SONIA MARIA BERBARE ALBUQUERQUE PARENTE</p> <p><b>O ADOLESCER NA PÓS-MODERNIDADE</b> IVONISE FERNANDES DA MOTTA</p> <p><b>IDENTIFICAÇÃO E SELEÇÃO DE JOVENS COM ALTAS HABILIDADES NO BRASIL E A CRIATIVIDADE: UMA CONTRIBUIÇÃO WINNICOTTIANA</b> MAURICIO CERONI IVO</p>
1118	<p><b>ABRAP</b> PSICOLOGIA CLÍNICA – PSICOTERAPIA</p> <p><b>A PRÁTICA CLÍNICA DA PSICOTERAPIA</b> JAYME PANERAI ALVES – LIBERTAS COMUNIDADE – RECIFE</p> <p><b>VÍNCULO E RESSONANCIA CORPORAL</b> JAYME PANERAI ALVES – LIBERTAS COMUNIDADE – RECIFE</p> <p><b>A FAMÍLIA CONTEMPORÂNEA: QUE FAMÍLIA É ESTA?</b> GRACE WANDERLEY DE BARROS CORREIA – LIBERTAS COMUNIDADE</p> <p><b>O PENSAR E O FAZER CLÍNICO NO CAMPO CORPORAL</b> ANA LÚCIA FARIA – SOCIEDADE BRASILEIRA DE ANÁLISE BIOENERGÉTICA – SOBAB/SP</p>
1119	<p><b>ABRAP</b> PSICOLOGIA CLÍNICA – PSICOTERAPIA</p> <p><b>PSICOTERAPIAS E PSICOSSOMÁTICA: CONTEMPORANEIDADE</b> MARIA ROSA SPINELLI</p> <p><b>CONTEMPORANEIDADE E PSICOTERAPIA: CONFLITO OU RENOVAÇÃO?</b> MARIA ROSA SPINELLI</p> <p><b>OS DESAFIOS DA PSICOTERAPIA NOS PACIENTES COM QUEIXA EMINENTEMENTE ORGÂNICA</b> AVELINO LUIZ RODRIGUES</p> <p><b>PRÁTICAS PSICOTERAPÊUTICAS EM PROCESSOS DE INFERTILIDADE SOB A VISÃO PSICOSSOMÁTICA</b> SOLANGE LOPES DE SOUZA – ABMPSP</p>

# Mesa redonda

SALA	PROGRAMAÇÃO
1120	<p><b>ASBRo</b> PSICOLOGIA CLÍNICA – PSICODIAGNÓSTICO</p> <p><b>A UTILIZAÇÃO DO MÉTODO DE RORSCHACH NO CONTEXTO CLÍNICO</b> NORMA LOTTENBERG SEMER – UNIVERSIDADE FEDERAL DE SÃO PAULO</p> <p><b>PSICOTERAPIA E FIBROMIALGIA: AVALIAÇÕES PELO MÉTODO DE RORSCHACH</b> NORMA LOTTENBERG SEMER – UNIVERSIDADE FEDERAL DE SÃO PAULO</p> <p><b>MODELO MULTIDIMENSIONAL PARA A AVALIAÇÃO DE FENÔMENOS PSICOSSOMÁTICOS EM ADOLESCENTES</b> LIAT APPEL – BAR ILAN UNIVERSITY- TEL AVIV ISRAEL</p> <p><b>ESTUDO DE CASO DE UMA PACIENTE COM TRANSTORNO DE ANSIEDADE POR MEIO DO MÉTODO DE RORSCHACH: AVALIAÇÃO EM PSICOTERAPIA</b> IARA BOCCATO ALVES – UNIVERSIDADE FEDERAL DE SÃO PAULO</p>
1121	<p><b>ASBRo</b> AVALIAÇÃO, MÉTODOS E MEDIDAS EM PSICOLOGIA – PSICODIAGNÓSTICO</p> <p><b>O RORSCHACH EM CRIANÇAS: REFLEXÕES SOBRE PRINCÍPIOS TÉCNICOS E PRÁTICOS</b> SONIA REGINA PASIAN – FACULDADE DE FILOSOFIA, CIÊNCIAS E LETRAS DE RIBEIRÃO PRETO DA UNIVERSIDADE DE SÃO PAULO / ASSOCIAÇÃO</p> <p><b>A NECESSIDADE DE TABELAS DE QUALIDADE FORMAL NO RORSCHACH</b> DANILO RODRIGUES SILVA – FACULDADE DE PSICOLOGIA – UNIVERSIDADE DE LISBOA – PORTUGAL</p> <p><b>ESTUDO NORMATIVO DO MÉTODO DE RORSCHACH SISTEMA COMPREENSIVO PARA CRIANÇAS DE 7 A 10 ANOS DA CIDADE DE CUIABÁ-MT</b> ROSANGELA KÁTIA SANCHES MAZZORANA RIBEIRO – UNIVERSIDADE DE CUIABÁ / MT</p> <p><b>NORMAS DO RORSCHACH PARA CRIANÇAS E ADOLESCENTES NA PERSPECTIVA DA ESCOLA PSICANALÍTICA FRANCESA</b> SONIA REGINA PASIAN – FACULDADE DE FILOSOFIA, CIÊNCIAS E LETRAS DE RIBEIRÃO PRETO</p>
1122	<p><b>CFP</b> PSICOLOGIA SOCIAL – FORMAÇÃO DO PSICÓLOGO</p> <p><b>OS DIREITOS SOCIOASSISTENCIAIS NA PERSPECTIVA DA PSICOLOGIA: DESAFIOS PARA A ATUAÇÃO DO PSICÓLOGO</b> IOLETE RIBEIRO DA SILVA – CONSELHO FEDERAL DE PSICOLOGIA</p> <p><b>ATUAÇÃO DO PSICÓLOGO NO CRAS: DESAFIOS E ESTRATÉGIAS DE ENFRENTAMENTO</b> CARMEM MAGDA GHETTI SENRA – PUC CAMPINAS RAQUEL SOUZA LOBO GUZZO</p> <p><b>VIVER EM POBREZA: POÉTICA DESENVOLVIMENTAL DE REALIDADES CULTURAIS.</b> ANA CECÍLIA DE SOUSA BITTENCOURT BASTOS – UFBA ELAINE PEDREIRA RABINOVICH</p> <p><b>O SUAS E A ATUAÇÃO DO PSICÓLOGO: INTERCESSÕES EM ANÁLISE</b> ROBERTA CARVALHO ROMAGNOLI – PONTIFÍCIA UNIVERSIDADE CATÓLICA DE MINAS GERAIS -PUC MINAS</p>
1123	<p><b>CFP</b> AVALIAÇÃO, MÉTODOS E MEDIDAS EM PSICOLOGIA – AVALIAÇÃO</p> <p><b>AVALIAÇÃO PSICOLÓGICA: LEITURA CRÍTICA E DESAFIOS</b> ACÁCIA APARECIDA ANGELI DOS SANTOS – CONSELHO FEDERAL DE PSICOLOGIA</p> <p><b>O RACIOCÍNIO ADOTADO PELO PSICÓLOGO NA CONDUÇÃO DE UMA AVALIAÇÃO PSICOLÓGICA</b> RICARDO PRIMI</p> <p><b>AS ORIGENS DA AVALIAÇÃO PSICOLÓGICA</b> JOSÉ CARLOS TOURINHO SILVA</p> <p><b>ABRANGÊNCIA DA DEFINIÇÃO DE AVALIAÇÃO PSICOLÓGICA</b> ACÁCIA APARECIDA ANGELI DOS SANTOS</p>
1124	<p><b>CFP</b> PSICOLOGIA ESCOLAR E EDUCACIONAL – POLÍTICAS PÚBLICAS</p> <p><b>ESTRATÉGIAS DE ENFRENTAMENTO DA MEDICALIZAÇÃO DOS PROBLEMAS DE ESCOLARIZAÇÃO: CONTRIBUIÇÕES DA PSICOLOGIA, DA FONOAUDIOLOGIA E DA EDUCAÇÃO</b> CARLA BIANCHA ANGELUCCI – CONSELHO REGIONAL DE PSICOLOGIA – SP</p> <p><b>MEDICALIZAÇÃO DAS DIFICULDADES ESCOLARES: UM ALERTA PARA OS PSICÓLOGOS</b> BEATRIZ DE PAULA SOUZA – GRUPO INTERINSTITUCIONAL QUEIXA ESCOLAR</p> <p><b>DISTÚRBIOS DE APRENDIZAGEM: ÉTICA DO CUIDADO NO ÂMBITO DA FONOAUDIOLOGIA</b> CLAUDIA PERROTTA – ASSOCIAÇÃO PALAVRA CRIATIVA</p> <p><b>IMPLICAÇÕES DO DISCURSO MEDICALIZANTE PARA AS PRÁTICAS DE SALA DE AULA</b> FERNANDA PEREIRA GONÇALVES – PREFEITURA MUNICIPAL DE SÃO PAULO</p>
1125	<p><b>CFP</b> PSICOLOGIA ORGANIZACIONAL – MEMÓRIA</p> <p><b>PSICOLOGIA ORGANIZACIONAL: RETRATOS DA HISTÓRIA</b> ANDRÉIA DE CONTO GARBIN – CRP SP</p> <p><b>A SUBJETIVIDADE E O MUNDO DO TRABALHO</b> ANDRÉIA DE CONTO GARBIN – CRP SP</p> <p><b>A FRAGMENTAÇÃO DOS VÍNCULOS E DO TRABALHO: NOVOS DESAFIOS PARA A PSICOLOGIA</b> SIGMAR MALVEZZI – USP</p> <p><b>PSICOLOGIA DO TRABALHO: HISTÓRIA E CONTEXTO ATUAL</b> ODAIR FURTADO – PUCSP</p>

# Mesa redonda

4 DE SET, SÁBADO

10H30 ÀS 12H30

SALA	PROGRAMAÇÃO
1201	<p><b>IBAP</b> AVALIAÇÃO, MÉTODOS E MEDIDAS EM PSICOLOGIA – AVALIAÇÃO</p> <p><b>AUTOEFICÁCIA E INTERESSES PROFISSIONAIS: POSSIBILIDADES DE USO DE NOVOS INSTRUMENTOS EM ORIENTAÇÃO PROFISSIONAL</b> ANA PAULA PORTO NORONHA – UNIVERSIDADE SÃO FRANCISCO</p> <p><b>VALIDADE E PRECISÃO DA ESCALA DE AUTOEFICÁCIA PARA ESCOLHA PROFISSIONAL</b> RODOLFO AUGUSTO MATTEO AMBIEL – UNIVERSIDADE SÃO FRANCISCO</p> <p><b>ESCALA DE AUTOEFICÁCIA PARA ATIVIDADES OCUPACIONAIS: CONTRIBUIÇÕES PARA A REFLEXÃO SOBRE A ESCOLHA PROFISSIONAL</b> MAIANA FARIAS OLIVEIRA NUNES – UNIVERSIDADE FEDERAL DO RIO GRANDE DO SUL</p> <p><b>AVALIAÇÃO DOS TIPOS PROFISSIONAIS DE HOLLAND: NOVAS PERSPECTIVAS PARA A VERIFICAÇÃO DE INTERESSES PROFISSIONAIS</b> CAMÉLIA MURGO MANSÃO – UNIVERSIDADE SÃO FRANCISCO</p>
1202	<p><b>IBAP</b> AVALIAÇÃO, MÉTODOS E MEDIDAS EM PSICOLOGIA – AVALIAÇÃO</p> <p><b>ESTUDOS PSICOMÉTRICOS APLICADOS À ÁREA DE AVALIAÇÃO EDUCACIONAL</b> MARJORIE CRISTINA ROCHA DA SILVA – UNIVERSIDADE SÃO FRANCISCO/ ITATIBA-SP</p> <p><b>MÉTODOS PSICOMÉTRICOS DE INTERPRETAÇÃO REFERENCIADA AO ITEM EM AVALIAÇÕES EDUCACIONAIS DE LARGA ESCALA</b> MARJORIE CRISTINA ROCHA DA SILVA – UNIVERSIDADE SÃO FRANCISCO/ ITATIBA-SP</p> <p><b>INFLUÊNCIA DE VARIÁVEIS EXTRA-ESCOLARES NA MEDIDA DO EFEITO ESCOLA PELO ENADE</b> SANYO DRUMMOND PIRES – UNIVERSIDADE SÃO FRANCISCO/ ITATIBA-SP</p> <p><b>O DESEMPENHO NO ENEM COMO VARIÁVEL EXPLICADORA DO DESEMPENHO NO ENADE</b> DANIEL BARTHOLOMEU – UNIVERSIDADE SÃO FRANCISCO/ITATIBA -SP</p>
1203	<p><b>SBPH</b> PSICOLOGIA HOSPITALAR – ATENÇÃO HOSPITALAR</p> <p><b>ASPECTOS PSICOPATOLÓGICOS DO ADOECER</b> MARIA ALICE LUSTOSA DE ABREU – SANTA CASA DA MISERICÓRDIA DO RJ</p> <p><b>PSICOPATOLOGIA E QUALIDADE DE VIDA</b> LEOPOLDO NELSON FERNANDES BARBOSA</p> <p><b>TRISTEZA, LUTO E DEPRESSÃO</b> MARIA ALICE LUSTOSA DE ABREU – SANTA CASA DA MISERICÓRDIA DO RJ</p> <p><b>PSICOPATOLOGIA DO PUERPÉRIO</b> KARINE RODRIGUES SEPÚLVEDA</p>
1204	<p><b>SBPH</b> PSICOLOGIA HOSPITALAR – ATENÇÃO</p> <p><b>MEDICAMENTOS: MODO DE USAR. ADESÃO AO ESQUEMA MEDICAMENTOSO PRESCRITO EM PACIENTES COM DOENÇAS CRÔNICAS</b> MARIA LÍVIA TOURINHO MORETTO – DIVISÃO DE PSICOLOGIA DO INSTITUTO CENTRAL DO HOSPITAL DAS CLÍNICAS DA FACULDADE DE MEDICINA DA USP</p> <p><b>ADESÃO EM PACIENTES HIPERTENSOS</b> GLÁUCIA ROSANA GUERRA BENUTE – DIVISÃO DE PSICOLOGIA DO INSTITUTO CENTRAL DO HOSPITAL DAS CLÍNICAS DA FACULDADE DE MEDICINA DA USP</p> <p><b>ADESÃO EM PACIENTES COM DOENÇAS INFLAMATÓRIAS INTESTINAIS</b> HELIANE MARIA SILVA MARGARIDO – DIVISÃO DE PSICOLOGIA DO INSTITUTO CENTRAL DO HOSPITAL DAS CLÍNICAS DA FACULDADE DE MEDICINA DA USP</p> <p><b>ADESÃO EM PACIENTES SUBMETIDOS AO TRANSPLANTE RENAL</b> MARIA LÍVIA TOURINHO MORETTO – DIVISÃO DE PSICOLOGIA DO INSTITUTO CENTRAL DO HOSPITAL DAS CLÍNICAS DA FACULDADE DE MEDICINA DA USP</p>
1205	<p><b>ABEP</b> FORMAÇÃO EM PSICOLOGIA – ENSINO SUPERIOR</p> <p><b>PROJETOS PEDAGÓGICOS EM DEBATE: PROCESSO DE IMPLANTAÇÃO DAS DIRETRIZES CURRICULARES</b> MARIA DAS GRAÇAS VICTOR SILVA – ABEP</p> <p><b>O DESAFIO DE ASSUMIR UMA CONSTRUÇÃO EM MEIO ÀS METAMORFOSES: AS VICISSITUDES DO PROJETO POLÍTICO PEDAGÓGICO DO CURSO DE PSICOLOGIA DO CAMPUS SOBRAL DA UFC</b> ALUÍSIO FERREIRA DE LIMA – UNIV. FED. DO CEARÁ /SOBRAL – CEARÁ</p> <p><b>NÚCLEO DE FORMAÇÃO COMUM E EIXOS TEMÁTICOS (ENFASES)</b> MARIA ANGELICA OLIVEIRA GABRIEL – UNISUAM/ RIO DE JANEIRO – RJ</p> <p><b>A CONSTRUÇÃO DO PROJETO PEDAGÓGICO DO CURSO DE PSICOLOGIA DA FACULDADE FRASSINETTI DO RECIFE (FAFIRE)</b> VALTERNADES DE CARVALHO – FAFIRE/ RECIFE – PE</p>
1206	<p><b>ABEP</b> FORMAÇÃO EM PSICOLOGIA – ENSINO SUPERIOR</p> <p><b>A FORMAÇÃO EM PSICOLOGIA: DIÁLOGOS COM O CAMPO DA SAÚDE</b> SYLVIA HELENA SOUZA A SILVA BATISTA – ABEP/UNIVERSIDADE FEDERAL DE SÃO PAULO</p> <p><b>FORMAÇÃO DO PSICÓLOGO EM UMA PERSPECTIVA INTERDISCIPLINAR: PREPARAÇÃO PARA O TRABALHO EM SAÚDE</b> MARIA INES BADARÓ MOREIRA – UNIVERSIDADE FEDERAL DE SÃO PAULO</p> <p><b>A GRADUAÇÃO EM PSICOLOGIA NO IPS/UFBA: REFORMA CURRICULAR E ARTICULAÇÃO COM O BACHARELADO INTERDISCIPLINAR.</b> MONICA LIMA – IPS/UFBA DENISE COUTINHO</p> <p><b>FORMAÇÃO EM PSICOLOGIA: DESAFIOS E PERSPECTIVAS</b> SYLVIA HELENA SOUZA A SILVA BATISTA – UNIFESP – CAMPUS BAIXADA SANTISTA</p>



# Mesa redonda

SALA	PROGRAMAÇÃO
1207	<p>ABPJ PSICOLOGIA JURÍDICA – PRESÍDIOS</p> <p><b>PSICOLOGIA JURÍDICA: ÉTICA E INTERVENÇÕES NO SISTEMA PRISIONAL</b> LIVIA DE TARTARI E SACRAMENTO – ASSOCIAÇÃO BRASILEIRA DE PSICOLOGIA JURÍDICA</p> <p><b>O TRABALHO DO PSICOLOGIA NO SISTEMA PRISIONAL PAULISTA: NOVAS PROPOSTA</b> ROSALICE LOPES – COORDENADORIA DE REINTEGRAÇÃO SOCIAL E CIDADANIA SECRETARIA DA ADMINISTRAÇÃO PENITENCIÁRIA DE SÃO PAULO</p> <p><b>A INFLUÊNCIA DA PRISIONIZAÇÃO NA SAÚDE MENTAL DO SERVIDOR PENITENCIÁRIO</b> CRISTINA MARIA KUROWSKI – FAE CENTRO UNIVERSITÁRIO/ASSOCIAÇÃO BRASILEIRA DE PSICOLOGIA JURIDICA</p> <p><b>ALGUNS ASPECTOS DA PERÍCIA E ASSISTÊNCIA TÉCNICA EM PSICOLOGIA FORENSE</b> LIVIA DE TARTARI E SACRAMENTO – ASSOCIAÇÃO BRASILEIRA DE PSICOLOGIA JURÍDICA</p>
1208	<p>ABRAP PSICOLOGIA CLÍNICA – GESTALT-TERAPIA</p> <p><b>GESTALT-TERAPIA HOJE: PERSPECTIVAS E DESAFIOS</b> SELMA CIORNAI – INSTITUTO GESTALT DE SP</p> <p><b>ANSIEDADE, ANGÚSTIA, SOLIDÃO E DESAMPARO: UM OLHAR GESTÁLTICO SOBRE SOFRIMENTOS NA CONTEMPORANEIDADE</b> SELMA CIORNAI – INSTITUTO GESTALT DE SP</p> <p><b>AS RELAÇÕES DE INTIMIDADE: UMA POÉTICA DO COTIDIANO</b> BEATREIZ CARDELLA – INSTITUTO SEDES SAPIENTIAE – SP</p> <p><b>RELAÇÕES DISFUNCIONAIS COM O PLANETA: A CLÍNICA DA INSUSTENTABILIDADE</b> MARCO AURÉLIO BILIBIO CARVALHO</p>
1209	<p>FORMAÇÃO EM PSICOLOGIA – CULTURA</p> <p><b>ALGUMAS RELAÇÕES ENTRE PSICANÁLISE, FILOSOFIA E FORMAÇÃO DO PSICÓLOGO</b> DOUGLAS EGIDIO GOMES NECHIO – UNESP (INSTITUTO DE BIO-CIÊNCIAS DE RIO CLARO)</p> <p><b>A IMPORTÂNCIA DO PENSAMENTO CRÍTICO E DA FILOSOFIA PARA A FORMAÇÃO DO PSICÓLOGO</b> DOUGLAS EGIDIO GOMES NECHIO – UNESP (INSTITUTO DE BIO-CIÊNCIAS DE RIO CLARO)</p> <p><b>A PSEUDOCULTURA E OS IMPASSES DA FORMAÇÃO DO PSICÓLOGO</b> NIVALDO ALEXANDRE DE FREITAS – USP</p> <p><b>A FILOSOFIA E A PSICOLOGIA: IMPLICAÇÕES SOBRE OS PROCESSOS DE SUBJETIVAÇÃO NO MEIO URBANO CONTEMPORÂNEO</b> ROMUALDO DIAS – UNESP (INSTITUTO DE BIO-CIÊNCIAS DE RIO CLARO)</p>
1210	<p>FORMAÇÃO EM PSICOLOGIA – ENSINO DA PSICOLOGIA</p> <p><b>INOVAÇÕES NO MÉTODO DE ENSINO-APRENDIZAGEM NA FORMAÇÃO DO PSICÓLOGO</b> GABRIELA BASTOS SOARES – FACULDADE SALESIANA MARIA AUXILIADORA</p> <p><b>A APRENDIZAGEM COOPERATIVA NO CONTEXTO DA QUALIDADE NAS RELAÇÕES EDUCATIVAS</b> DEBORA PINTO NIQUINI – FACULDADE SALESIANA MARIA AUXILIADORA</p> <p><b>A APRENDIZAGEM BASEADA EM PROBLEMAS</b> NAJLA ASSY – FACULDADE SALESIANA MARIA AUXILIADORA</p> <p><b>INTERDISCIPLINARIDADE E FORMAÇÃO DO PSICÓLOGO</b> ANA LUCIA PAES DE BARROS PACHECO – FACULDADE SALESIANA MARIA AUXILIADORA</p> <p>GABRIELA BASTOS SOARES</p>
1211	<p>PSICOLOGIA CLÍNICA – CORPO</p> <p><b>SUBJETIVIDADE, CORPO, MODA E CONTEMPORANEIDADE</b> CHARLES ELIAS LANG – UNIVERSIDADE FEDERAL DE ALAGOAS</p> <p><b>NOS ENTREMEIOS DOS LABIRINTOS: OS NOVOS INDIVÍDUOS E AS “NOVAS” SUBJETIVIDADES</b> FRANCISCO RAFAEL BARBOSA CASELLI – UNIVERSIDADE FEDERAL DE ALAGOAS</p> <p><b>MÍDIA E IMAGEM DA MULHER</b> PATRICIA VIEIRA DE SOUZA TOIA – UNIVERSIDADE FEDERAL DE ALAGOAS</p> <p><b>CORPO, AUTOMUTILAÇÃO E COMUNICAÇÃO</b> JULIANA FALCÃO BARBOSA – UNIVERSIDADE FEDERAL DE ALAGOAS</p>
1212	<p>PSICOLOGIA COMUNITÁRIA – REFLEXÕES TEÓRICAS E CONCEITUAIS</p> <p><b>ENTRECRUZANDO SABERES PARA PENSAR A PRÁTICA DA PSICOLOGIA COMUNITÁRIA</b> ALYNE ALVAREZ SILVA – UNIVERSIDADE DA AMAZÔNIA – UNAMA</p> <p><b>PSICOLOGIA COMUNITÁRIA E MOVIMENTO INSTITUCIONALISTA: CRUZANDO SABERES PARA A ANÁLISE DAS RELAÇÕES DE PODER NAS COMUNIDADES</b> ALYNE ALVAREZ SILVA – UNIVERSIDADE DA AMAZÔNIA – UNAMA</p> <p><b>POLÍTICAS COGNITIVAS E PSICOLOGIA COMUNITÁRIA: A MEIO CAMINHO ENTRE A RECOGNIÇÃO E A INVENÇÃO.</b> FRANCISCO PABLO HUASCAR ARAGÃO PINHEIRO – UNIVERSIDADE FEDERAL DO CEARÁ</p> <p>TATIANA GOMES DA ROCHA</p> <p><b>COMO ACOMPANHAR COLETIVOS? FUNÇÕES E DESAFIOS DO PSICÓLOGO NO TRABALHO COM COMUNIDADES</b> TATIANA GOMES DA ROCHA – UNIVERSIDADE FEDERAL DO RIO DE JANEIRO</p> <p>FRANCISCO PABLO HUASCAR ARAGÃO PINHEIRO</p>

# Mesa redonda

4 DE SET, SÁBADO

10H30 ÀS 12H30

SALA	PROGRAMAÇÃO
1213	<p>PSICOLOGIA CLÍNICA – DESENVOLVIMENTO INFANTIL</p> <p><b>O EMPODERAMENTO DA CRIANÇA NOS ATENDIMENTOS CLÍNICOS: DESAFIOS E POSSIBILIDADES NA CONTEMPORANEIDADE</b> MARIA VILANI MAIA SEQUEIRA – CENTRO UNIVERSITÁRIO NILTON LINS</p> <p><b>A PSICOTERAPIA E SUAS MÚLTIPLAS POSSIBILIDADES NA CLÍNICA INFANTIL: UM VISÃO TERAPÊUTICA DO EMPODERAMENTO DA CRIANÇA NA PERSPECTIVA DA GESTALT TERAPIA</b> MARIA VILANI MAIA SEQUEIRA – CENTRO UNIVERSITÁRIO NILTON LINS</p> <p><b>FAMÍLIA E A CRIANÇA: UM OLHAR CLÍNICO NA CONTEMPORANEIDADE</b> CÉLIA MOTA DA CUNHA – CENTRO UNIVERSITÁRIO NILTON LINS</p> <p><b>CRIANÇA, FAMÍLIA E SETTING: UM NOVO OLHAR</b> SUZANA FLEURY MENDES DA SILVA – CENTRO UNIVERSITÁRIO NILTON LINS</p>
1214	<p>PSICOLOGIA SOCIAL – CULTURA</p> <p><b>ARTE, CULTURA E PRODUÇÃO DE SUBJETIVIDADE: CONTRIBUIÇÕES DA PSICOLOGIA ATRAVÉS DA MÚSICA, DA LITERATURA E DO CINEMA.</b> SÉRGIO DE OLIVEIRA SANTOS – UNESP – ‘CAMPUS’ RIO CLARO</p> <p><b>DA APATIA AO ADOECIMENTO, DA LOUCURA AO CUIDADO-DE-SI – A IM-POSSIBILIDADE DA EXPERIÊNCIA DE ESTAR VIVO NA CONTEMPORANEIDADE</b> SÉRGIO DE OLIVEIRA SANTOS – UNESP – ‘CAMPUS’ RIO CLARO</p> <p><b>LEITURA: EXPERIMENTAÇÃO DAS MULTIPLICIDADES.</b> MARCELY CAMACHO TORTELI FARIA – UNESP – ‘CAMPUS’ RIO CLARO</p> <p><b>CINEMA E PROCESSUALIDADE</b> RAFAEL CHRISTOFOLETTI – UNESP – ‘CAMPUS’ RIO CLARO</p>
1215	<p>PSICOLOGIA SOCIAL – REFLEXÕES TEÓRICAS E CONCEITUAIS</p> <p><b>QUALIDADE DE VIDA E RELAÇÕES HUMANAS: CONTRIBUIÇÕES EMPÍRICAS</b> LUCIENE NAIFF – UNIVERSIDADE FEDERAL RURAL DO RIO DE JANEIRO</p> <p><b>A IMPORTÂNCIA DAS RELAÇÕES INTERPESSOAIS PARA A QUALIDADE DE VIDA E FELICIDADE DE ADOLESCENTES</b> SÍLVIA MARIA MELO GONÇALVES – UNIVERSIDADE FEDERAL RURAL DO RIO DE JANEIRO</p> <p><b>ASPECTOS PSICOSSOCIAIS DA QUALIDADE DE VIDA NO AMBIENTE ESCOLAR</b> LUCIENE NAIFF – UNIVERSIDADE FEDERAL RURAL DO RIO DE JANEIRO</p> <p>DENIS NAIFF</p> <p><b>QUALIDADE DE VIDA DO ADULTO COM DEFICIÊNCIA INTELECTUAL: CONSTRUÇÃO POSSÍVEL FRUTO DE UMA REFLEXÃO PARTICULAR</b> VALÉRIA MARQUES DE OLIVEIRA – UNIVERSIDADE FEDERAL RURAL DO RIO DE JANEIRO</p> <p>JULIANA ANDRADE DE ALMEIDA</p>
1216	<p>PSICOLOGIA SOCIAL – POLÍTICAS PÚBLICAS</p> <p><b>O LUGAR DA ADOLESCÊNCIA NAS POLÍTICAS PÚBLICAS: UMA ANÁLISE SÓCIO-HISTÓRICA</b> DÉBORA CRISTINA FONSECA – UNIVERSIDADE ESTADUAL PAULISTA “JULIO DE MESQUITA FILHO” – UNESP – RIO CLARO</p> <p><b>POLÍTICAS PÚBLICAS DE SAÚDE E O NÃO-LUGAR DA ADOLESCÊNCIA</b> DÉBORA CRISTINA FONSECA – UNIVERSIDADE ESTADUAL PAULISTA “JULIO DE MESQUITA FILHO” – UNESP – RIO CLARO</p> <p><b>QUE ADOLESCENTE É ESSE QUE QUEREMOS ATINGIR: A CONCEPÇÃO DE PROTAGONISMO JUVENIL PRESENTE NA POLÍTICA NACIONAL DE/PARA A JUVENTUDE</b> MARIA IZABEL CALIL STAMATO – UNIVERSIDADE CATÓLICA DE SANTOS</p> <p><b>POLÍTICAS PÚBLICAS AO ADOLESCENTE EM CONFLITO COM A LEI: A GESTÃO POR SISTEMAS</b> IRANDI PEREIRA – UNIBAN</p>
1217	<p>PSICOLOGIA SOCIAL – EXCLUSÃO SOCIAL</p> <p><b>PROCESSOS DE EXCLUSÃO NA SOCIEDADE CONTEMPORÂNEA</b> ISALENA SANTOS CARVALHO – UFMA</p> <p><b>PROCESSOS DE EXCLUSÃO DO PACIENTE PSICÓTICO NO CAPS</b> ISALENA SANTOS CARVALHO – UFMA, JÚLIA SURSIS NOBRE FERRO BUCHER MALUSCHKE</p> <p><b>COMPETITIVIDADE E EXCLUSÃO: ELEMENTOS ESTRUTURAIS DO MUNDO DO TRABALHO CONTEMPORÂNEO</b> DENISE BESSA LEDA – UFMA</p> <p><b>IDOSOS SÃO EXCLUÍDOS NO PLANEJAMENTO DO TRÂNSITO URBANO?</b> CLAUDIA ALINE SOARES MONTEIRO – UFMA</p>
1218	<p>PSICOLOGIA DA SAÚDE – CENTRO DE ATENÇÃO PSICOSSOCIAL</p> <p><b>REFORMA PSIQUIÁTRICA E DISPOSITIVOS DA REDE ASSISTENCIAL EM SAÚDE MENTAL: UMA LUTA EXTRA-MUROS</b> RENATA HELLER DE MOURA – SECRETARIA MUNICIPAL DE SAÚDE DE CAMPO MOURÃO-PR</p> <p><b>SAÚDE MENTAL E ATENÇÃO BÁSICA: O NASF COMO POSSIBILIDADE DE DIÁLOGO</b> RENATA HELLER DE MOURA – SECRETARIA MUNICIPAL DE SAÚDE DE CAMPO MOURÃO-PR</p> <p><b>INFÂNCIA E SAÚDE MENTAL: REFLEXÕES SOBRE A DINÂMICA DE TRABALHO DE UM CAPSI</b> MARINA MARIA BELTRAME – CENTRO DE ATENÇÃO PSICOSSOCIAL INFANTO-JUVENIL JOSÉ PAZELO DE APUCARANA-PR</p> <p>MARIA LUCIA BOARINI</p> <p><b>O CAPSAD NA PERSPECTIVA DOS USUÁRIOS</b> MARISA GARBRECHT DE JUSTI – UNIVERSIDADE ESTADUAL DE MARINGÁ, MARIA LUCIA BOARINI</p>

# Mesa redonda

## SALA PROGRAMAÇÃO

1219

PSICOLOGIA DA SAÚDE – DIAGNÓSTICO  
**A TRIAGEM PSICOLÓGICA EM DIFERENTES CONTEXTOS**  
RITA APARECIDA ROMARO – CONSULTÓRIO PARTICULAR  
**A TRIAGEM PSICOLÓGICA NO CONTEXTO CLÍNICO**  
RITA APARECIDA ROMARO – CONSULTÓRIO PARTICULAR  
**A TRIAGEM PSICOLÓGICA NO CONTEXTO HOSPITALAR**  
CLÁUDIO GARCIA CAPITÃO – UNIVERSIDADE SÃO FRANCISCO  
**A TRIAGEM PSICOLÓGICA NO CONTEXTO EDUCACIONAL**  
WANDERLI DA COSTA FONSECA – UNIVERSIDADE SÃO FRANCISCO

1220

PSICOLOGIA DA SAÚDE – PSICOPATOLOGIA  
**SUBJETIVIDADE E PSICOPATOLOGIAS CONTEMPORÂNEAS SOB DISTINTAS PERSPECTIVAS TEÓRICAS**  
TIAGO H. RODRIGUES ROCHA – UNIVERSIDADE FEDERAL DO TRIÂNGULO MINEIRO  
**SUBJETIVIDADE E PSICANÁLISE: DA HISTÉRIA ÀS PSICOPATOLOGIAS CONTEMPORÂNEAS**  
TIAGO H. RODRIGUES ROCHA – UNIVERSIDADE FEDERAL DO TRIÂNGULO MINEIRO  
**BULLYING: AÇÃO DA ESCOLA NO ENFRENTAMENTO DAS CONSEQUÊNCIAS PSICOLÓGICAS**  
HELENA DE ORNELAS SIVIERI PEREIRA – UNIVERSIDADE FEDERAL DO TRIÂNGULO MINEIRO  
**O TRANSTORNO DA PERSONALIDADE OBSESSIVA-COMPULSIVA: UMA COMPREENSÃO FENOMENOLÓGICA E EXISTENCIAL**  
GUSTAVO ALVARENGA OLIVEIRA SANTOS – UNIVERSIDADE FEDERAL DO TRIÂNGULO MINEIRO

1221

PSICOLOGIA ESCOLAR E EDUCACIONAL – POLÍTICAS PÚBLICAS  
**ATUAÇÃO DO PSICÓLOGO EM POLÍTICAS PÚBLICAS: HISTÓRIA, IDENTIDADE, RECONHECIMENTO**  
MARIANGELA DA SILVA MONTEIRO – SECRETARIA MUNICIPAL DE EDUCAÇÃO DE DUQUE DE CAXIAS  
**PROCESSO HISTÓRICO DE INSERÇÃO DO PSICÓLOGO NO CONTEXTO DE EDUCAÇÃO PÚBLICA**  
MARIANGELA DA SILVA MONTEIRO – SECRETARIA MUNICIPAL DE EDUCAÇÃO DE DUQUE DE CAXIAS  
**PENSANDO O TRABALHO DO PSICÓLOGO EDUCACIONAL NA DIVISÃO DE ORIENTAÇÃO EDUCACIONAL: RESSIGNIFICANDO AS DIFICULDADES DE APRENDIZAGEM**  
MARCIA CRISTINA LAURIA DE MORAES MONTEIRO – SECRETARIA MUNICIPAL DE EDUCAÇÃO DE DUQUE DE CAXIAS  
**PROJETO: L.I.R.A. – LIVRO INFANTIL – REFLEXÃO – AÇÃO**  
ELIANE TAVEIRA DO NASCIMENTO – SECRETARIA MUNICIPAL DE EDUCAÇÃO

1222

PSICOLOGIA ESCOLAR E EDUCACIONAL – NECESSIDADES ESPECIAIS  
**DIFERENTES PERSPECTIVAS E EXPERIÊNCIAS DE INCLUSÃO SOCIAL E ESCOLAR JUNTO A JOVENS**  
MARISA IRENE SIQUEIRA CASTANHO – CENTRO UNIVERSITÁRIO FIEO – UNIFIEO  
**FAMÍLIA E ESCOLA CRIANDO UM “AMBIENTE FACILITADOR” PARA O FILHO/ALUNO COM DÉFICIT DE CONTATO AFETIVO**  
MARIA LUIZA PUGLISI MUNHOZ – CENTRO UNIVERSITÁRIO FIEO – UNIFIEO  
ALBA CÁSSIA DE ABREU PAPANOTO  
**EDUCAÇÃO ESPECIAL DE JOVENS E ADULTOS: REFLEXÕES SOBRE A PERMANÊNCIA NA ESCOLA ESPECIAL**  
IRENE VICENTE DE ARRUDA – CENTRO UNIVERSITÁRIO FIEO – UNIFIEO  
MARISA IRENE SIQUEIRA CASTANHO  
**PRÁTICAS PEDAGÓGICAS E INCLUSÃO DE JOVENS ADOLESCENTES**  
EDNA NOGUEIRA DA SILVA MOROTO – CENTRO UNIVERSITÁRIO FIEO – UNIFIEO

1223

PSICOLOGIA ESCOLAR E EDUCACIONAL – CRIATIVIDADE  
**OFICINA DE CRIATIVIDADE: ATUAÇÃO E PRÁTICA**  
MARIA HELENA CARVALHO DE OLIVEIRA – UNIVERSIDADE PAULISTA  
**OFICINA COMO CAMPO DE TRABALHO: A ARTE DE ‘OFICINAR’**  
MARIA HELENA CARVALHO DE OLIVEIRA – UNIVERSIDADE PAULISTA  
**OFICINAS DE CRIATIVIDADE NA GRADUAÇÃO DO CURSO DE PSICOLOGIA**  
MARINA HALPERN-CHALOM – UNIVERSIDADE PAULISTA  
**OFICINAS DE CRIATIVIDADE COMO APOIO À INCLUSÃO DE CRIANÇAS TALENTOSAS NA EDUCAÇÃO FORMAL**  
LUANA DE ANDRÉ SANT’ANA – UNIVERSIDADE PAULISTA

1224

PSICOLOGIA JURÍDICA – PRESÍDIOS  
**ALÉM DOS MUROS DA PRISÃO: A PSICOLOGIA, O CONTROLE PENAL E AS PRÁTICAS DE RESISTÊNCIA NAS PENAS E MEDIDAS ALTERNATIVAS**  
PATRICIA REGINA DA MATTA SILVA – UNIVERSIDADE FEDERAL FLUMINENSE  
**RELAÇÕES ENTRE PSICOLOGIA, SISTEMA PENAL, PENA PRIVATIVA DE LIBERDADE E PENAS RESTRITIVAS DE DIREITOS**  
VALDIRENE DAUFEMBACK – UNIVERSIDADE DE BRASÍLIA  
**PENAS E MEDIDAS ALTERNATIVAS: UMA NOVA NARRATIVA DO CONTROLE PENAL**  
MARCELO BORBA BERDET – MINISTÉRIO DE JUSTIÇA  
PATRICIA REGINA DA MATTA SILVA  
**O LUGAR DAS EQUIPES TÉCNICAS NO MONITORAMENTO PENAL EXTRA-MUROS: PRÁTICAS DE CONTROLE (PENAL) E DE RESISTÊNCIA**  
PATRICIA REGINA DA MATTA SILVA – UNIVERSIDADE FEDERAL FLUMINENSE  
MARCELO BORBA BERDET

# Mesa redonda

4 DE SET, SÁBADO

10H30 ÀS 12H30

SALA	PROGRAMAÇÃO
1225	<p>FORMAÇÃO EM PSICOLOGIA – ENSINO SUPERIOR</p> <p><b>DEBATES CONTEMPORÂNEOS NA DOCÊNCIA EM PSICOLOGIA: MÚLTIPLAS INSERSÕES, DIVERSAS POSSIBILIDADES</b> TATIANA MACHIAVELLI CARMO SOUZA – UNIVERSIDADE DE FRANCA</p> <p><b>CONSIDERAÇÕES SOBRE O ENSINO DA HISTÓRIA DA PSICOLOGIA</b> KENIA PERES – UNIVERSIDADE DE FRANCA</p> <p><b>SUPERVISÃO CLÍNICA: O ENSINO EM UM CAMPO DE VIVÊNCIAS AFETIVAS</b> MAÍRA FERRO DE SOUSA TOUSO – UNIVERSIDADE DE FRANCA</p> <p><b>A DOCÊNCIA DE PSICOLOGIA NA GRADUAÇÃO EM SERVIÇO SOCIAL: DESENCONTROS, ENCONTROS E DESAFIOS</b> ANA CRISTINA NASSIF SOARES – UNIVERSIDADE ESTADUAL PAULISTA</p>
1126	<p>CFP</p> <p>PSICOLOGIA SOCIAL – SEXUALIDADE</p> <p><b>DIVERSIDADE SEXUAL: DESAFIOS PARA A SUBJETIVIDADE E PARA A DEMOCRACIA</b> CLARA GOLDMAN RIBEMBOIM – CONSELHO FEDERAL DE PSICOLOGIA</p> <p><b>VENCENDO A HOMO/LESBO/TRANSFOBIA – AVANÇOS E DESAFIOS</b> ANTONIO LUIZ MARTINS DOS REIS</p> <p><b>A INVISIBILIDADE DAS UNIÕES HOMOAFETIVAS</b> MARIA BERENICE DIAS – UNIVERSIDADE DO ESTADO DO RIO DE JANEIRO</p> <p><b>HOMOSSEXUALIDADES E JUVENTUDES: NOVAS PINCELADAS NO CENÁRIO DAS SUBJETIVIDADES</b> JOÃO RICARD PEREIRA DA SILVA – UNIVERSIDADE CATÓLICA DE PERNAMBUCO</p> <p>SUELY EMILIA DE BARROS SANTOS</p>

# Como eu faço

SALA	PROGRAMAÇÃO	
816	<b>ABEP</b> PSICOLOGIA DA SAÚDE – FORMAÇÃO DO PSICÓLOGO <b>ATENDIMENTO A MULHERES VÍTIMAS DE VIOLÊNCIA SEXUAL”. ASSISTÊNCIA, PESQUISA E FORMAÇÃO</b> FRANCISCO JOSE MACHADO VIANA	
817	<b>ABOP</b> PSICOLOGIA CLÍNICA – ORIENTAÇÃO PROFISSIONAL <b>ORIENTAÇÃO VOCACIONAL – A ESCOLHA DO SER: UMA PROPOSTA TRANSPESSOAL</b> MARIA BEATRIZ DA SILVA MATTOS – INSTITUTO SEDES SAPIENTIAE (SP)	
818	<b>ABRAP</b> PSICOLOGIA CLÍNICA – TERAPIA CORPORAL <b>UM CAMINHO PREVENTIVO: A LINGUAGEM AFETIVA E A CORPOREIDADE PSICOTERAPEUTA(S)</b> ANA PATRÍCIA DE SÁ LEITÃO PEIXOTO – UFRN, GEISA BASTOS – UNP	
819	<b>ABRAPESP</b> PSICOLOGIA DO ESPORTE – ESPORTE <b>PSICOLOGIA DO ESPORTE: CONTRIBUINDO NA FORMAÇÃO DE ATLETAS</b> AUGUSTO NARESSI MARCON DE CARVALHO	
820	<b>ASBRo</b> PSICOLOGIA CLÍNICA – SAÚDE MENTAL <b>ATENDIMENTO CLÍNICO EM GRUPO UTILIZANDO DESENHOS E O DIÁLOGO COMPARTILHADO ACOMPANHADOS POR AVALIAÇÕES PSICOLÓGICAS</b> ANDRÉS EDUARDO AGUIRRE ANTÚNEZ – UNIVERSIDADE DE SÃO PAULO, JACQUELINE SANTOANTONIO – UNIFESP, KLYUS VIEIRA DE FREITAS – GRADUAÇÃO – IPUSP	
821	<b>SBPH</b> PSICOLOGIA HOSPITALAR – FORMAÇÃO DO PSICÓLOGO <b>ESTUDOS DE CASO NA FORMAÇÃO ACADÊMICA – ATENDIMENTO PSICOLÓGICO NO HOSPITAL</b> CINTHIA RAGOZINI – UNISÃO PAULO/ HOSPITAL SANTA PAULA, SANDRA MACHADO LOPES – UNISÃO PAULO/ HOSPITAL SANTA PAULA, CÉSAR DE ALMEIDA BRAGA – UNISÃO PAULO/ HOSPITAL SANTA PAULA, MARIA APARECIDA SANTOS BISPO – UNISÃO PAULO/ HOSPITAL SANTA PAULA	
822	<b>SBPH</b> PSICOLOGIA HOSPITALAR – ATUAÇÃO EM ESPECIALIDADES CLÍNICAS E CIRÚRGICAS <b>AVALIAÇÃO INTERDISCIPLINAR PARA CIRURGIA BARIÁTRICA – MODO DE USAR</b> SHEYNA CRUZ VASCONCELLOS – NÚCLEO DE TRATAMENTO E CIRURGIA DA OBESIDADE – SALVADOR – BAHIA, ANA PAULA BRASILIANO	
823	PSICOLOGIA CLÍNICA – INTERVENÇÃO TERAPÊUTICA <b>INTERVENÇÕES DO PSICÓLOGO DE UNIDADE BÁSICA DE SAÚDE NO PROCESSO ENSINO-APRENDIZAGEM</b> ARIÁDINE BENETOM DE CAMPOS – UBS BUTANTÃ	PSICOLOGIA CLÍNICA – INTERVENÇÃO TERAPÊUTICA <b>O ATENDIMENTO PSICOLÓGICO ÀS CRIANÇAS E ADOLESCENTES INSTITUCIONALIZADAS: CONSIDERAÇÕES A PARTIR DE ESTUDOS DE CASOS</b> ADRIANA FIUZA KALIL – NEPACC SERVIÇOS DE PSICOLOGIA E PSICOPEDAGOGIA LTDA., JANAINA FOLEIS FERNANDES – NEPACC, MARIA CRISTINA DE PAULA PARTIDA – NEPACC
824	PSICOLOGIA CLÍNICA – SAÚDE MENTAL <b>PROGRAMA DE SAÚDE MENTAL DA CLÍNICA-ESCOLA DE PSICOLOGIA DA FURB: NOVOS DESAFIOS, POSSÍVEIS ENCONTROS E CONSTRUÇÃO DE POSSIBILIDADES</b> EDUARDA RENAUX – UNIVERSIDADE REGIONAL DE BLUMENAU – FURB, BARBARA WEHMUTH RAULINO – FURB, CARLA REGINA CUMIOTTO – FURB, RAFAELA PEREIRA – FURB	PSICOLOGIA CLÍNICA – SAÚDE MENTAL <b>SERVIÇO SUBSTITUTIVO EM SAÚDE MENTAL E NOVAS FORMAS DE GESTÃO</b> MARIA DE FATIMA DE NOVAIS GONDIM – INSTITUTO DE SAÚDE MENTAL/SES/DF
825	PSICOLOGIA COMUNITÁRIA – RELAÇÕES COMUNITÁRIAS <b>COMO ACOMPANHAR COLETIVOS? FUNÇÕES E DESAFIOS DO PSICÓLOGO NO TRABALHO COM COMUNIDADES</b> TATIANA GOMES DA ROCHA – UNIVERSIDADE FEDERAL DO RIO DE JANEIRO, FRANCISCO PABLO HUASCAR ARAGÃO PINHEIRO – UNIVERSIDADE FEDERAL DO CEARÁ	PSICOLOGIA COMUNITÁRIA – RELAÇÕES COMUNITÁRIAS <b>MEDIAÇÃO DE CONFLITOS COMO MÉTODO DE INTERVENÇÃO PSICOSSOCIAL</b> ALINE APARECIDA RABELO – PROGRAMA MEDIAÇÃO DE CONFLITOS DO ESTADO DE MINAS GERAIS

# Como eu faço

4 DE SET, SÁBADO

10H30 ÀS 12H30

SALA	PROGRAMAÇÃO
826	<p>PSICOLOGIA DA SAÚDE – ATENÇÃO BÁSICA À SAÚDE <b>A PSICOLOGIA NA ESTRATÉGIA DE SAÚDE DA FAMÍLIA: A EXPERIÊNCIA DE OSÓRIO – RS</b> ALEXANDRA BORBA – SECRETARIA DA SAÚDE DE OSÓRIO – RS</p> <hr/> <p>PSICOLOGIA DA SAÚDE – ATENÇÃO BÁSICA À SAÚDE <b>O APOIO MATRICIAL EM SAÚDE MENTAL: UMA EXPERIÊNCIA TRANSFORMADORA</b> JULLIANA BORGES POLASTRINI – ORGANIZAÇÃO SOCIAL CONGREGAÇÃO ASSOCIAÇÃO DE SANTA CATARINA – OSACSC, LAILA MOREIRA VELHO – ORGANIZAÇÃO SOCIAL CONGREGAÇÃO ASSOCIAÇÃO DE SANTA CATARINA – OSACSC, ALICE WILMERS BEI</p>
827	<p>PSICOLOGIA DA SAÚDE – SAÚDE MENTAL <b>A IMPORTÂNCIA DA CONSIDERAÇÃO DA DIMENSÃO DA TRANSGERACIONALIDADE NA COMPREENSÃO DO ALCOOLISMO.</b> LUIZ FELIPE CASTELO BRANCO DA SILVA – SECRETARIA DE ESTADO DE SAÚDE DO DISTRITO FEDERAL</p> <hr/> <p>PSICOLOGIA DA SAÚDE – SAÚDE MENTAL <b>FATORES DIFICULTADORES DA BUSCA VOLITIVA POR AJUDA DE ABUSADORES E DEPENDENTES DE ÁLCOOL EM UM CAPS AD NO DISTRITO FEDERAL</b> LUIZ FELIPE CASTELO BRANCO DA SILVA – SECRETARIA DE ESTADO DE SAÚDE DO DISTRITO FEDERAL</p>
828	<p>PSICOLOGIA DO DESENVOLVIMENTO – ADOLESCÊNCIA <b>ATENDIMENTO AO ADOLESCENTE APRENDIZ</b> VERA HELENA BARBOSA LIMA – CENTRO DE ENSINO SUPERIOR DE JUIZ DE FORA, ANADRESA NASCIMENTO DA SILVA – CES/JF, CREUSIMAR APARECIDA TIMÓTEO – CES/JF, GLAUCYA DE OLIVEIRA BRAGA – CES/JF, MARIA CLARA LIMA DA SILVA – CES/JF</p> <hr/> <p>PSICOLOGIA DO DESENVOLVIMENTO – ADOLESCÊNCIA <b>CAPACITAÇÃO TÉCNICA: ADOLESCENTES EM CONFLITO COM A LEI.</b> PATRÍCIA SANTOS TEIXEIRA – UNESP MARÍLIA, JULIA FERREIRA BERNARDO – UNESP MARÍLIA, RAUL ARAGÃO MARTINS – UNESP SÃO JOSÉ DO RIO PRETO</p>
901	<p>PSICOLOGIA DO TRABALHO – SAÚDE E TRABALHO <b>ATUAÇÃO DO PSICÓLOGO EM PROGRAMAS DE QUALIDADE DE VIDA NO TRABALHO DE UMA INSTITUIÇÃO PÚBLICA DE SÃO LUÍS-MA.</b> ALYNNE VIRGINIA DE QUEIROZ LIMA – UNIVERSIDADE FEDERAL DO MARANHÃO</p> <hr/> <p>PSICOLOGIA DO TRABALHO – SAÚDE E TRABALHO <b>HISTÓRIAS DE VIDA, TRABALHO E LICENÇA-SAÚDE DE EMPREGADAS DOMÉSTICAS</b> JOZIANE RODRIGUES MORO – UNIVERSIDADE DE SÃO PAULO, TATIANA CARDOSO BAIERLE – UNIVERSIDADE FEDERAL DO RIO GRANDE DO SUL</p>
902	<p>PSICOLOGIA ESCOLAR E EDUCACIONAL – FORMAÇÃO DO EDUCADOR <b>BRINQUEDOTECA – CONSTRUÇÃO DA AUTONOMIA E DA MEDIAÇÃO DA APRENDIZAGEM</b> ELISETE GOMES NATÁRIO – UNITAU; UNIMES, FAUSTA A. ORNELAS PONTES MELLO – UNIMES; UNAERP GUARUJÁ</p> <hr/> <p>PSICOLOGIA ESCOLAR E EDUCACIONAL – FORMAÇÃO DO EDUCADOR <b>OFICINAS DE JOGOS DE REGRAS COM PROFESSORES: PROPOSTA METODOLÓGICA</b> JULIANA PETERLE RONCHI – UNIVERSIDADE FEDERAL DO ESPÍRITO SANTO, CLAUDIA BROETTO ROSSETTI – UNIVERSIDADE FEDERAL DO ESPÍRITO SANTO, CRISTIANE APARECIDA PEREIRA JARDIM – UNIVERSIDADE FEDERAL DO ESPÍRITO SANTO, MARIANNA FONTES LEAL – UNIVERSIDADE FEDERAL DO ESPÍRITO SANTO</p>
905	<p>PSICOLOGIA HOSPITALAR – ATENÇÃO HOSPITALAR <b>PROCESSOS DE HUMANIZAÇÃO NA HOSPITALIZAÇÃO E NA ASSISTÊNCIA À CRIANÇA E SUA FAMÍLIA</b> MARY YOKO OKAMOTO – UNIVERSIDADE ESTADUAL DE MARINGÁ, BRUNA ETCHEBERY – UNIVERSIDADE ESTADUAL DE MARINGÁ, MARINA MENEGUETI VACCARO – UNIVERSIDADE ESTADUAL DE MARINGÁ</p> <hr/> <p>PSICOLOGIA HOSPITALAR – ATENÇÃO HOSPITALAR <b>PSICOLOGIA E DOENÇA DE CHRON: RELATO DE UM ATENDIMENTO EM HOSPITAL GERAL</b> REBECA DE CASSIA DANELUCI – UNIVERSIDADE DE SÃO PAULO</p>
906	<p>PSICOLOGIA JURÍDICA – PRESIDÍOS <b>ATUAÇÃO DO PROFISSIONAL DO PSICÓLOGO NO SISTEMA PENITENCIÁRIO</b> JULIO SCHRUBER JUNIOR – FACULDADE GUILHERME GUIMBALA, CAROLINE CAMILO DE CASTRO FRANCO – FACULDADE GUILHERME GUIMBALA, CHAYENE HACKBARTH – FACULDADE GUILHERME GUIMBALA, ISABELLI NOGUEIRA – FACULDADE GUILHERME GUIMBALA</p> <hr/> <p>PSICOLOGIA JURÍDICA – DIREITOS HUMANOS <b>PROJETO DE ASSISTÊNCIA JURÍDICA E PSICOLÓGICA AO CENTRO DOS DIREITOS HUMANOS</b> JULIO SCHRUBER JUNIOR – FACULDADE GUILHERME GUIMBALA, JAQUELINE DE MORAES PIMENTA DO PRADO – FACULDADE GUILHERME GUIMBALA – VIVIAN NUNES ALVES – FACULDADE GUILHERME GUIMBALA – VIVIANE MENDES – FACULDADE GUILHERME GUIMBALA</p>

# Como eu faço

SALA	PROGRAMAÇÃO
907	<p>PSICOLOGIA ORGANIZACIONAL – GESTÃO DE PESSOAS</p> <p><b>ACOMPANHAMENTO DO CONTRATO DE EXPERIÊNCIA: CONTRIBUIÇÕES PARA A GESTÃO DE PESSOAS</b> ELKA LIMA HOSTENSKY – CODEVASF, ALINE BARBOSA DE MATOS – CODEVASF, MAIRA PINTO CAUCHIOLI – CODEVASF</p> <hr/> <p>PSICOLOGIA ORGANIZACIONAL – GESTÃO DE PESSOAS</p> <p><b>DESENVOLVENDO A COMUNICAÇÃO INTERPESSOAL: UMA APLICAÇÃO DE OFICINA DE CRIATIVIDADE EM AMBIENTE CORPORATIVO.</b> HAROLDO TUYOSHI SATO – UNICENTRO, ANTONIO PINTO DE MIRANDA JUNIOR – INSTITUTO VENCER</p> <hr/>
908	<p>PSICOLOGIA SOCIAL – REPRESENTAÇÕES SOCIAIS</p> <p><b>MALHADO, SEDUTOR, BELO E BEM SUCEDIDO: REPRESENTAÇÃO SOCIAL DE MASCULINIDADE NA REVISTA MEN'S HEALTH BRASIL</b> EDUARDO COELHO CEOTTO – UNIVERSIDADE FEDERAL DO ESPÍRITO SANTO – PPGP, ZEIDI ARAUJO TRINDADE – UFES-PPGP, TÁSSIO VENTORIN JUBINI – UFES – IC, LAIS DE ALMEIDA AMBROSIO – UFES – IC, ALINE REIS DA SILVA – UFES – IC</p> <hr/> <p>PSICOLOGIA SOCIAL – REPRESENTAÇÕES SOCIAIS</p> <p><b>REPRESENTAÇÃO SOCIAL DE SAÚDE MASCULINA NA REVISTA MEN'S HEALTH BRASIL</b> EDUARDO COELHO CEOTTO – UNIVERSIDADE FEDERAL DO ESPÍRITO SANTO – PPGP, ZEIDI ARAUJO TRINDADE – PPGP-UFES, LAÍS DE ALMEIDA AMBRÓSIO – UFES – IC, TÁSSIO VENTORIN JUBINI – UFES – IC, ALINE REIS DA SILVA – UFES – IC</p> <hr/>
909	<p>PSICOLOGIA SOCIAL – POLÍTICAS PÚBLICAS</p> <p><b>A UTILIZAÇÃO DA NOÇÃO DE RISCO SOCIAL NO PROGRAMA DE EDUCAÇÃO EM TEMPO INTEGRAL: COMENDO TERRITÓRIOS E HABITANDO SENTIDOS NA RELAÇÃO PESQUISADOR/PESQUISADO</b> JOÃO PAULO GUIDONI – UNIVERSIDADE FEDERAL DO ESPÍRITO SANTO, THALITA CALMON CAPELINI – UFES, TAMIRES DA SILVA MASCARENHAS PINHO – UFES, MARCELO ZANOTTI DA SILVA – UFES</p> <hr/> <p>PSICOLOGIA SOCIAL – POLÍTICAS PÚBLICAS</p> <p><b>INTERVENÇÃO EM GRUPO DE ADOLESCENTES EM SITUAÇÃO DE VIOLÊNCIA SEXUAL</b> MARCK DE SOUZA TORRES – CREAS RIO BRANCO/UNINORTE AC, RANNIFE AUGUSTA CARVALHO DE OLIVEIRA – CREAS RIO BRANCO/FAAO</p> <hr/>
910	<p>PSICOLOGIA SOCIAL – RELAÇÕES COMUNITÁRIAS</p> <p><b>“VOCÊ TEM FOME DE QUE?”: AS CONFIGURAÇÕES DA DEMANDA EM UM TRABALHO SOCIAL</b> JOEL FERNANDO BORELLA – AMCRA (ASSOCIAÇÃO DE AMIGOS DAS CRIANÇAS DE ARARAS), CAROLINA OLIVEIRA PINHEIRO BOLONHA – AMCRA, KATIUSCIA RODRIGUES PADUANO – AMCRA, DANIELA ALTOÉ</p> <hr/> <p>PSICOLOGIA SOCIAL – RELAÇÕES COMUNITÁRIAS</p> <p><b>A INTERFACE PSICOLOGIA-COMUNIDADE: DESCOBRINDO FORMAS DE ATUAÇÃO EM PSICOLOGIA COMUNITÁRIA</b> PATRÍCIA DO SOCORRO MAGALHÃES FRANCO DO ESPÍRITO SANTO – UNI-FACEF, AMANDA MENDES SILVA – UNI-FACEF, MARÍLIA BATARRA LIMA – UNI-FACEF, THAIS SILVA CINTRA – UNI-FACEF</p> <hr/>
911	<p>PSICOLOGIA SOCIAL – VIOLÊNCIA DOMÉSTICA</p> <p><b>O CUIDAR DE CRIANÇAS E ADOLESCENTES VITIMIZADAS</b> BERNADETE PEREIRA DE ALMEIDA – SECRETARIA DA PROMOÇÃO SOCIAL DE POÇOS DE CALDAS/MG, JAQUELINE CRISTINA SALLES – SECRETARIA DA PROMOÇÃO SOCIAL DE POÇOS DE CALDAS/MG</p> <hr/> <p>PSICOLOGIA SOCIAL – VIOLÊNCIA DOMÉSTICA</p> <p><b>PROCESSO DE SUBJETIVAÇÃO DE CRIANÇAS E ADOLESCENTES QUE VIVENCIAM VIOLÊNCIA</b> BERNADETE PEREIRA DE ALMEIDA – SECRETARIA DE PROMOÇÃO SOCIAL DE POÇOS DE CALDAS/MG, JAQUELINE CRISTINA SALLES – SECRETARIA DA PROMOÇÃO SOCIAL DE POÇOS DE CALDAS/MG</p> <hr/>
912	<p>AVALIAÇÃO, MÉTODOS E MEDIDAS EM PSICOLOGIA – FORMAÇÃO DO PSICÓLOGO</p> <p><b>ENSINO DAS TÉCNICAS DE AVALIAÇÃO PSICOLÓGICA NOS CURSOS DE GRADUAÇÃO DE PSICOLOGIA: QUESTÕES ÉTICAS</b> MARIA CRISTINA BARROS MACIEL PELLINI – UNIVERSIDADE PAULISTA</p> <hr/> <p>AVALIAÇÃO, MÉTODOS E MEDIDAS EM PSICOLOGIA – FORMAÇÃO DO PSICÓLOGO</p> <p><b>FORMAÇÃO E ENSINO DE TÉCNICAS DE EXAME PSICOLÓGICO: USO DE ELEMENTOS DA VALIDADE CLÍNICA NA IMPLEMENTAÇÃO DE COMPETÊNCIAS PROFISSIONAIS</b> ALEXSANDRO LUIZ DE ANDRADE – UNIVERSIDADE FEDERAL DO ESPÍRITO SANTO, REBECA PANCERI DE LIMA – UNIVERSIDADE FEDERAL DO ESPÍRITO SANTO, POLYANA BARBOSA SCHIMITH – UNIVERSIDADE FEDERAL DO ESPÍRITO SANTO</p> <hr/>
913	<p>PSICOLOGIA SOCIAL – DROGAS</p> <p><b>HISTÓRIA DE VIDA DE ADOLESCENTES INSTITUCIONALIZADOS E USUÁRIOS DE SUBSTÂNCIAS PSICOATIVAS</b> ADRIANA LACERDA VARGES DE OLIVEIRA – UNIDADE DE ACOLHIMENTO NOTURNO, FABIANNO ANDRADE LYRA</p> <hr/> <p>PSICOLOGIA DA SAÚDE – DROGAS</p> <p><b>PSICOLOGIA DE USOS ESQUIZOANALÍTICOS E REDUÇÃO DE DANOS – APROXIMAÇÕES NO ENCONTRO COM POLITICAS DE ASSISTÊNCIA A AD</b> FRANCISCO DO NASCIMENTO COUTO – GERÊNCIA ESTADUAL DE SAÚDE MENTAL DE PERNAMBUCO</p> <hr/>

# Como eu faço

4 DE SET, SÁBADO

10H30 ÀS 12H30

SALA	PROGRAMAÇÃO
914	<p>PSICOLOGIA CLÍNICA – DESENVOLVIMENTO INFANTIL <b>ESTUDO ACERCA DA MANIFESTAÇÃO DE ASPECTOS AGRESSIVOS EM CRIANÇAS INSTITUCIONALIZADAS</b> IZABELLA PAIVA MONTEIRO DE BARROS – UNIVERSIDADE PRESBITERIANA MACKENZIE, BEATRIZ ARAÚJO DE MACEDO – MACKENZIE</p> <hr/> <p>PSICOLOGIA AMBIENTAL – DESENVOLVIMENTO INFANTIL <b>INVESTIGAÇÃO DO COMPORTAMENTO DA CRIANÇA NO ESPAÇO DE PARQUE DAS INSTITUIÇÕES DE EDUCAÇÃO INFANTIL</b> LUANA DOS SANTOS RAYMUNDO – UNIVERSIDADE FEDERAL DE SANTA CATARINA, ARIANE KUHNEN – UNIVERSIDADE FEDERAL DE SANTA CATARINA, LIA BRIOSCHI SOARES – UNIVERSIDADE FEDERAL DE SANTA CATARINA</p>
915	<p>PSICOLOGIA HOSPITALAR – ANÁLISE INSTITUCIONAL <b>DIAGNÓSTICO INSTITUCIONAL COMO INSTRUMENTO NECESSÁRIO PARA ATUAÇÃO EM PSICOLOGIA</b> CÍNTIA GARBIN – UNIVERSIDADE FEDERAL DA GRANDE DOURADOS – UFGD, ELENITA SUREKE ABÍLIO – UNIVERSIDADE FEDERAL DA GRANDE DOURADOS – UFGD, ANTONIO AUGUSTO PINTO JUNIOR – UNIVERSIDADE FEDERAL DA GRANDE DOURADOS – UFGD, BRUNA PAES DE BARROS – UNIVERSIDADE FEDERAL DA GRANDE DOURADOS – UFGD</p> <hr/> <p>PSICOLOGIA SOCIAL – ANÁLISE INSTITUCIONAL <b>SONHOS, PROCESSO COLETIVO E PRÁTICA DE LIBERDADE</b> ABRAHÃO DE OLIVEIRA SANTOS – UNIVERSIDADE FEDERAL FLUMINENSE, JULIANA LIMA COSTA – UFF, ADRIELLY SELVATICI SANTOS – UFF, DENISE QUEIROZ COSTA DA LUZ – UFF</p>
916	<p>PSICOLOGIA DA SAÚDE – VIOLÊNCIA <b>SERVIÇO DE PREVENÇÃO E ATENDIMENTO PSICOLÓGICO À VIOLÊNCIA</b> CARLA MARIA VENTURA TARASCONI – UNIVERSIDADE DE PASSO FUNDO – RS, CHRISTIANE MARIA ALBUQUERQUE DE MIRANDA – UNIVERSIDADE DE PASSO FUNDO – RS, MIRNA MARIA NICOLAI BRANCO – UNIVERSIDADE DE PASSO FUNDO – RS, SILVANA ALBA SC</p> <hr/> <p>PSICOLOGIA DA SAÚDE – VIOLÊNCIA DOMÉSTICA <b>VIOLÊNCIA DOMÉSTICA: DESAFIOS PARA O ATENDIMENTO CLÍNICO</b> MARCELA NOVAIS MEDEIROS – UNIVERSIDADE DE BRASÍLIA, ANITA LEO SALOMON DE ALMEIDA – UNB, HELENA ANTUNES DE OLIVEIRA GÓES – UNB, KARLA LOPO PAIVA</p>
917	<p>PSICOLOGIA ORGANIZACIONAL – ANÁLISE INSTITUCIONAL <b>LEVANTAMENTO SOBRE O CONTEXTO DE TRABALHO NA UFG</b> NATÁLIA BEATRIZ VIANA TEIXEIRA – UNIVERSIDADE FEDERAL DE GOIÁS, DANIEL MARINHO PEREIRA – UFG, EVERTON WIRBITZKI DA SILVEIRA – UFG, LÍVIA MESQUITA DE SOUSA – UFG</p> <hr/> <p>PSICOLOGIA ORGANIZACIONAL – GESTÃO DE PESSOAS <b>PESQUISA DE CLIMA ORGANIZACIONAL COMO INSTRUMENTO DIAGNÓSTICO EM CRECHES COMUNITÁRIAS</b> DENISE LEITOGUINHO ROSSI – CENTRO UNIVERSITÁRIO NEWTON PAIVA</p>
918	<p>PSICOLOGIA SOCIAL – ASSISTÊNCIA E DESENVOLVIMENTO SOCIAL <b>A HISTÓRIA DE CAIO: UM ESTUDO DE CASO</b> GISELE KARINA LEAL DA SILVA FERNANDES – UNINOVE, ÉRIKA ESTEVÃO – UNINOVE, IVANA MORAES DE ALENCAR – UNINOVE</p> <hr/> <p>PSICOLOGIA DO DESENVOLVIMENTO – EDUCAÇÃO INFANTIL <b>TEORIA DA MENTE E DESENVOLVIMENTO INFANTIL: UM PROCEDIMENTO DE INTERVENÇÃO COM CRIANÇAS NO INTERIOR DA BAHIA</b> ADRIANA SOARES FREITAS DE SOUZA – PONTIFÍCIA UNIVERSIDADE CATÓLICA DE SÃO PAULO, MARIA REGINA MALUF – PONTIFÍCIA UNIVERSIDADE CATÓLICA DE SÃO PAULO</p>
919	<p>PSICOLOGIA ESCOLAR E EDUCACIONAL – DESEMPENHO ACADÊMICO <b>APRENDENDO A ESTUDAR: OS DESAFIOS, DEMANDAS E AÇÕES DO PROGRAMA DE CAPACITAÇÃO DISCENTE PARA O ESTUDO DA UNIVERSIDADE FEDERAL DE SÃO CARLOS – PROESTUDO/UFSCAR</b> RENAN SOARES MENDES TEIXEIRA DA CUNHA – UFSCAR – ANA LUCIA CORTEGOSO – UFSCAR</p> <hr/> <p>PSICOLOGIA SOCIAL – SENTIDOS E SIGNIFICADOS <b>INICIAÇÃO CIENTÍFICA EM ANÁLISE DO DISCURSO NO CURSO DE PSICOLOGIA</b> CONRADO NEVES SATHLER – UNISAL – U.E. LORENA, MAIARA ALVES CARDOSO – UNISAL, MAISIA PEREZ DA SILVA – UNISAL, THIAGO LUIS DA SILVA – UNISAL</p>
920	<p>PSICOLOGIA DA APRENDIZAGEM E COGNIÇÃO – ORIENTAÇÃO PROFISSIONAL <b>PROGRAMAS INTEGRADOS DE ATENDIMENTO PSICOPEDAGÓGICO À COMUNIDADE DO CURSO DE PSICOLOGIA DA UNIABC</b> LUÍS SÉRGIO SARDINHA – UNIABC, MARCIA REGINA DE OLIVEIRA KRIGNER – UNIABC</p> <hr/> <p>PSICOLOGIA DA APRENDIZAGEM E COGNIÇÃO – PSICOPEDAGOGIA <b>QUANDO A CRIANÇA “NÃO APRENDE”... RELATO DA AVALIAÇÃO PSICOPEDAGÓGICA DE CRIANÇAS ENTRE 7 E 9 ANOS DE UMA ESCOLA PARTICULAR DE MANAUS</b> KATIUSCIA LEITÃO ARAÚJO – FACULDADE SALESIANA DOM BOSCO – FSDB/AM, JOCÉLIA BARBOSA NOGUEIRA – FSDB/AM</p>



# Como eu faço

SALA	PROGRAMAÇÃO
921	<p>PSICOLOGIA CLÍNICA – PSICOSE <b>A ESCRITA NA LOUCURA: UMA QUESTÃO DE INSCRIÇÃO</b> SILVANA DE OLIVEIRA TATTO – UNIFRA, MARCOS PIPPI DE MEDEIROS – UNIFRA</p> <hr/> <p>PSICOLOGIA CLÍNICA – PROGRAMAS ESPECIAIS DE INTERVENÇÃO PSICOLÓGICA <b>BÁLSAMOS PARA VIDA – A EXPERIÊNCIA DA DANÇA CIRCULAR COMO INSTRUMENTO TERAPÊUTICO</b> GABRIELA BESSA BARRETO – UFRJ, LUIS BASUTTO – I.N.S.P.T. – U.T.N. / ARGENTINA</p> <hr/>
922	<p>PSICOLOGIA DA SAÚDE – ADESÃO AOS ESQUEMAS TERAPÊUTICOS <b>GRUPO DE APOIO À MULHERES COM CÂNCER DE MAMA</b> REGIANE GARCIA RODRIGUES – ASSOCIAÇÃO VIVA MELHOR</p> <hr/> <p>PSICOLOGIA DA SAÚDE – ADESÃO AOS ESQUEMAS TERAPÊUTICOS <b>HEPATITE C: ESTUDO INTRODUTÓRIO SOBRE A ADERÊNCIA AO TRATAMENTO E AS ESTRATÉGIAS DE ENFRENTAMENTO À DOENÇA</b> GABRIEL PINELLI FERAZ – UNIVERSIDADE DE TAUBATÉ, ANA CRISTINA ARAÚJO DO NASCIMENTO – UNIVERSIDADE DE TAUBATÉ</p> <hr/>
923	<p>PSICOLOGIA ORGANIZACIONAL – COMPORTAMENTO DO CONSUMIDOR <b>SUBJETIVIDADE E CONSUMO: UM ESTUDO SOBRE A IDENTIDADE DE INDIVÍDUOS QUE SE AUTODENOMINAM CONSUMISTAS</b> DANIEL BRANCHINI DA SILVA – UNIVERSIDADE PRESBITERIANA MACKENZIE, DANIELE PEREIRA SERODIO – UNIVERSIDADE PRESBITERIANA MACKENZIE, SUELEN CRISTINA DE MIRANDA – UNIVERSIDADE PRESBITERIANA MACKENZIE, VIVIANE DE SOUZA CALIXTO – UNIVERSIDADE PRESBITERIANA MACKENZIE</p> <hr/> <p>PSICOLOGIA CLÍNICA – FÓBIAS/MEDO <b>VENCENDO A FÓBIA SOCIAL: UM ESTUDO DE CASO</b> SHIRLEY DE SOUZA SILVA – CENTRO UNIVERSITÁRIO DE JOÃO PESSOA/UNIPÊ, ROBERTA MONTENEGRO DOS SANTOS, ANA SORÉ DE ARAÚJO SIMÕES</p> <hr/>
924	<p>PSICOLOGIA DA SAÚDE – ESTRESSE <b>GESTÃO DO ESTRESSE OCUPACIONAL: NOVAS TECNOLOGIAS</b> ARMANDO RIBEIRO DAS NEVES NETO – HOSPITAL BENEFICÊNCIA PORTUGUESA</p>

# Conversando sobre...

4 DE SET, SÁBADO

10H30 ÀS 12H30

SALA	PROGRAMAÇÃO
1001	<b>ABECIP</b> FORMAÇÃO EM PSICOLOGIA – COMUNICAÇÃO SOCIAL <b>LIVRO “PUBLICAR EM PSICOLOGIA”</b> APARECIDA ANGÉLICA Z. PAULOVIC SABADINI – INSTITUTO DE PSICOLOGIA DA UNIVERSIDADE DE SÃO PAULO (IPUSP), MARIA IMACULADA CARDOSO SAMPAIO – INSTITUTO DE PSICOLOGIA DA UNIVERSIDADE DE SÃO PAULO (IPUSP), SÍLVIA HELENA KOLLER – UNIVERSIDADE FEDERAL DO RIO GRANDE DO SUL (UFRG)
1002	<b>ABEP</b> FORMAÇÃO EM PSICOLOGIA – ENSINO DA PSICOLOGIA <b>O ENSINO DE PSICOLOGIA EM OUTROS CURSOS: DIÁLOGOS A PARTIR DE PRÁTICAS DOCENTES</b> ERIC CALDERONI, FRANCISCO VIANNA, SYLVIA HELENA BATISTA
1003	<b>ABOP</b> PSICOLOGIA CLÍNICA – ORIENTAÇÃO PROFISSIONAL <b>A FORMAÇÃO DO ORIENTADOR PROFISSIONAL: SUA IMPORTÂNCIA FRENTE À ESCOLHA PROFISSIONAL DO ORIENTANDO</b> GIOVANNA ALBUQUERQUE MARANHÃO DE LIMA – COLMÉIA E INSTITUTO PIERÓN (SP)
1004	<b>ABOP</b> PSICOLOGIA DO TRABALHO – ORIENTAÇÃO PROFISSIONAL <b>CONSTRUÇÃO DA VIDA: UM NOVO PARADIGMA DE ACONSELHAMENTO DE CARREIRA PARA O SÉCULO XXI</b> MARIA CÉLIA PACHECO LASSANCE – UNIVERSIDADE FEDERAL DO RIO GRANDE DO SUL, MARÚCIA PATTÀ BARDAGI – UNIVERSIDADE FEDERAL DO RIO GRANDE DO SUL, MARCO ANTÔNIO PEREIRA TEIXEIRA – UNIVERSIDADE FEDERAL DO RIO GRANDE DO SUL, ÂNGELA CARINA PARADISO – UNIVERSIDADE FEDERAL DO RIO GRANDE DO SUL
1005	<b>ABRAP</b> FORMAÇÃO EM PSICOLOGIA – APRENDIZAGEM <b>FORMAÇÃO DOS ESPECIALISTAS DURANTE UM CURSO DE FORMAÇÃO PARA ESPECIALISTAS</b> ANGELA HILUEY
1006	<b>ABRAP</b> PSICOLOGIA SOCIAL – CORPO <b>CORPOREIDADE E DESENVOLVIMENTO DO SENTIDO NA CONTEMPORANEIDADE</b> RUBENS KIGNEL – ABRAP, JOSÉ ALBERTO MOREIRA COTTA – ABRAP
1007	<b>ABRAPEE</b> PSICOLOGIA ESCOLAR E EDUCACIONAL – FORMAÇÃO DO PSICÓLOGO <b>PSICOLOGIA HISTÓRICO-CULTURAL E O TRABALHO INSTITUCIONAL NA ESCOLA</b> SONIA MARI SHIMA BARROCO – UNIVERSIDADE ESTADUAL DE MARINGÁ (UEM-PR), SILVANA CALVO TULESKI – UNIVERSIDADE ESTADUAL DE MARINGÁ (UEM-PR)
1008	<b>ABRAPESP</b> PSICOLOGIA DO ESPORTE – PROCESSOS GRUPAIS <b>A PROPOSTA DO GRUPO VIVENCIAL FENOMENOLÓGICO-EXISTENCIAL PARA UMA EQUIPE ESPORTIVA</b> TÁSSIA OLIVEIRA RAMOS, GEORGES DANIEL JANJA BLOC
1009	<b>ABRAPSO</b> PSICOLOGIA SOCIAL – DISCRIMINAÇÃO <b>RAÇA E RACISMO NA PRÁTICA PSICOLÓGICA</b> MARIA DE JESUS MOURA – OBSERVATÓRIO NEGRO (ONG) – RECIFE – PE
1010	<b>CFP</b> PSICOLOGIA JURÍDICA – ENSINO DA PSICOLOGIA <b>PSICOLOGIA E A INSTITUIÇÃO JUDICIÁRIA: DESAFIOS À PRÁTICA PROFISSIONAL</b> CYNTHIA REJANE CORRÊA ARAÚJO CIARALLO
1011	<b>CONEP</b> FORMAÇÃO EM PSICOLOGIA – SAÚDE MENTAL <b>MOVIMENTO ESTUDANTIL E LUTA ANTIMANICOMIAL</b> LUCIANO ALVARENGA MONTALVAO – UFG
1012	<b>FENAPSI</b> PSICOLOGIA JURÍDICA – CIDADANIA <b>PSICOLOGIA JURÍDICA NO ÂMBITO POLICIAL</b> ROGÉRIA SINIMBU AGUIAR
1013	<b>SBPH</b> PSICOLOGIA DA SAÚDE – ENSINO DA PSICOLOGIA <b>CUIDADO AO CUIDADOR: PESQUISA E ATENDIMENTO PSICOLÓGICO E PSIQUIÁTRICO PARA MÉDICOS RESIDENTES</b> DANIELA BETINASSI PARRO PIRES
1014	<b>SOBRAPA</b> PSICOLOGIA DA SAÚDE – ACUPUNTURA <b>A INSERÇÃO DO PSICÓLOGO ACUPUNTURISTA NO NASF: POSSIBILIDADES DE ATUAÇÃO</b> ANA MARIA MIRANDA DE MELLO

# Conversando sobre...

SALA	PROGRAMAÇÃO
1015	<p>AVALIAÇÃO DE PROGRAMAS – CENTRO DE ATENÇÃO PSICOSSOCIAL <b>CAPS: CONTINUIDADES E RUPTURAS COM O MODELO DE ATENÇÃO À SAÚDE MENTAL PRÉ-REFORMA</b> TAÍS BLEICHER – UNIVERSIDADE FEDERAL DO CEARÁ</p> <hr/> <p>AVALIAÇÃO DE PROGRAMAS – SAÚDE MENTAL <b>POR UMA POLÍTICA DE SAÚDE MENTAL PARA A CRIANÇA E O ADOLESCENTE</b> TAÍS BLEICHER – UNIVERSIDADE FEDERAL DO CEARÁ</p>
1016	<p>ÉTICA E BIOÉTICA – ÉTICA <b>A ÉTICA PROFISSIONAL: DO CONHECIMENTO DEONTOLÓGICO AO MOMENTO ATUAL DA PROFISSÃO</b> LUCIO FERNANDO GARCIA – CONSELHO REGIONAL DE PSICOLOGIA DO RGS, LUCIA REGINA COGO – CRPRS, LETICIA GIANNECHINI – CRPRS</p> <hr/> <p>ÉTICA E BIOÉTICA – ÉTICA <b>UM PANORAMA DO CRP 12 SOBRE PROCESSOS ÉTICOS E ATUAÇÃO PROFISSIONAL EM SANTA CATARINA</b> LILIA APARECIDA KANAN – CONSELHO REGIONAL DE PSICOLOGIA DE SANTA CATARINA-CRP, JAIRA TEREZINHA DA SILVA RODRIGUES – CRP, MARILENE WITTITZ – CRP, MARILÚ DE CAMPOS LEMOS – CRP</p>
1017	<p>FORMAÇÃO EM PSICOLOGIA – ENSINO DA PSICOLOGIA <b>O ENSINO DE PSICOLOGIA NOS CURSOS DE GRADUAÇÃO: ÁREAS DE CIÊNCIAS HUMANAS E DA SAÚDE</b> KATHIA NEMETH PEREZ – UNIVERSIDADE FEDERAL DO TOCANTINS, ADRIANO RODRIGUES MANSANERA – UFT, MARTA AZEVEDO DOS SANTOS – UFT</p> <hr/> <p>FORMAÇÃO EM PSICOLOGIA – ENSINO DA PSICOLOGIA <b>TUTORIA DE PARES: UMA CONTRIBUIÇÃO PARA O DESENVOLVIMENTO DAS POTENCIALIDADES PESSOAIS E PROFISSIONAIS E HABILIDADES SOCIAIS DO CALOURO E DO VETERANO</b> CHRISTINE SILVA ATHAYDE – FACULDADE DE SAÚDE IBITURUNA – FASI, ANNE RAÍSSA SOUZA DIAS BRANTE – FACULDADE DE SAÚDE IBITURUNA – FASI, CARLA ADRIANA SOUZA – FACULDADE DE SAÚDE IBITURUNA – FASI, LAURA DAYANNE MARTINS – FACULDADE DE SAÚDE IBITURUNA – FASI</p>
1018	<p>FORMAÇÃO EM PSICOLOGIA – FORMAÇÃO DO PSICÓLOGO <b>PROTAGONISMO ESTUDANTIL E FORMAÇÃO EM PSICOLOGIA: A TRAJETÓRIA NO NIAP – NÚCLEO DE INTEGRAÇÃO DOS ALUNOS DO CURSO DE PSICOLOGIA DA FACCAT</b> JEFFERSON SILVA KRUG – FACCAT – FACULDADES INTEGRADAS DE TAQUARA, RUANA BARRERA PAZINI DA SILVA – FACCAT, KELLY MATTOS DA SILVA – FACCAT, OSVALDO AMORIM – FACCAT</p> <hr/> <p>FORMAÇÃO EM PSICOLOGIA – FORMAÇÃO DO PSICÓLOGO <b>SERVIÇO DE PSICOLOGIA APLICADA – SPA / UNINORTE: QUANDO SABERES E FAZERES SE ENCONTRAM</b> EMILI DAIANE HOBUSS DE LEON – UNINORTE/LAUREATE</p>
1019	<p>PSICOLOGIA CLÍNICA – FAMÍLIA <b>FAMÍLIA E DEFICIÊNCIA</b> DANIELA CATIA CHERAID</p> <hr/> <p>PSICOLOGIA CLÍNICA – FAMÍLIA <b>RUPTURAS FAMILIARES: UMA QUESTÃO CONTEMPORÂNEA</b> ISABEL TATIT – PUC SP</p>
1020	<p>PSICOLOGIA CLÍNICA – PSICANÁLISE <b>AMOR PATOLÓGICO: DESAMPARO E APRISIONAMENTO</b> JULIANA ALENCAR AMORIM – UNIVERSIDADE METODISTA DE SÃO PAULO, MARIA SALETE LOPES LEGNAME DE PAULO – UNIVERSIDADE DE SÃO PAULO</p> <hr/> <p>PSICOLOGIA CLÍNICA – PSICANÁLISE <b>UNIÕES E SEPARAÇÕES: PODERIA A PSICANÁLISE NOS DAR ALGUMA CONTRIBUIÇÃO?</b> PAULA LAND CURI – UNIVERSIDADE SALGADO DE OLIVEIRA, GABRIELA TAVARES DA SILVA FERREIRA – UNIVERSIDADE SALGADO DE OLIVEIRA</p>

# Conversando sobre...

4 DE SET, SÁBADO

10H30 ÀS 12H30

SALA	PROGRAMAÇÃO
1021	<p>PSICOLOGIA DA SAÚDE – ENVELHECIMENTO <b>A IMPORTÂNCIA DOS GRUPOS DE PSICOLOGIA PARA A PROMOÇÃO DE RESILIÊNCIA NA TERCEIRA IDADE: UMA ABORDAGEM GERONTODRAMÁTICA</b> ANA ELISA SILVA BARBOSA DE CARVALHO – CENTRO UNIVERSITÁRIO CATÓLICO SALESIANO AUXILIUM, LUCIANA MARISE DE ARAUJO VICENTE – CENTRO UNIVERSITÁRIO CATÓLICO SALESIANO AUXILIUM, RITA DE CÁSSIA SOARES PIRES – CENTRO UNIVERSITÁRIO CATÓLICO SALESIANO AUXILIUM</p> <hr/> <p>PSICOLOGIA DA SAÚDE – ENVELHECIMENTO <b>RESILIÊNCIA E IDOSO COM CÂNCER DE PRÓSTATA</b> LELIANY TAIZE DE ASSIS LADEIA – FACULDADE DE CIÊNCIAS MÉDICAS DE MINAS GERAIS, ADRIANA DIAS PÁDUA – FACULDADE DE CIÊNCIAS MÉDICAS DE MINAS GERAIS, MARÍLIA AGUIAR – FACULDADE DE CIÊNCIAS MÉDICAS DE MINAS GERAIS, MARIA APARECIDA FERREIRA DE MELLO – FACULDADE DE CIÊNCIAS MÉDICAS DE MINAS GERAIS</p> <hr/>
1022	<p>PSICOLOGIA DA SAÚDE – HOSPITAL <b>A CLÍNICA DE DOR E A ATUAÇÃO DO PSICÓLOGO HOSPITALAR</b> ANDRESSA RECCO BARÃO – PONTIFÍCIA UNIVERSIDADE CATÓLICA PUC-SP, MARIA APARECIDA MELLO – PONTIFÍCIA UNIVERSIDADE CATÓLICA PUC-SP</p> <hr/> <p>PSICOLOGIA DA SAÚDE – HOSPITAL <b>A VIVÊNCIA DO PARTO NORMAL PARA PUÉRPERAS ADOLESCENTES ATENDIDAS EM UMA MATERNIDADE PÚBLICA NO ESTADO DA PARAÍBA</b> ALINE ARRUDA DA FONSECA – UNIVERSIDADE ESTADUAL DA PARAÍBA, REGINA LÍGIA WANDERLEI DE AZEVEDO – UFPB, PATRICIA ROLIM BONICIO – UNIPB, JACQUELINE OLIVEIRA DE PAIVA FERREIRA – UNIPB</p> <hr/>
1023	<p>PSICOLOGIA ESCOLAR E EDUCACIONAL – DESENVOLVIMENTO INFANTIL <b>A FIGURA MATERNA REPRESENTADA NA EDUCADORA DA PRIMEIRA INFÂNCIA</b> LILIANA PEREIRA LIMA AZEVEDO – UNIVERSIDADE NOVE DE JULHO</p> <hr/> <p>PSICOLOGIA ESCOLAR E EDUCACIONAL – DESENVOLVIMENTO INFANTIL <b>CRIANÇA NAO É FRUTA, NÃO AMADURECE: BREVE ENSAIO SOBRE O CONCEITO DE MATUREZA EM VIGOTSKI</b> FLAVIA DA SILVA FERREIRA ASBAHR – IPUSP</p> <hr/>
1024	<p>PSICOLOGIA ESCOLAR E EDUCACIONAL – FORMAÇÃO DO PSICÓLOGO <b>E NA PRÁTICA, COMO SE FORMA UM PSICÓLOGO ESCOLAR/ EDUCACIONAL? A CONTRIBUIÇÃO DO ESTÁGIO NA FORMAÇÃO DO PSICÓLOGO ESCOLAR/EDUCACIONAL</b> ANA GABRIELA NUNES FERNANDES – UFPI</p> <hr/> <p>PSICOLOGIA ESCOLAR E EDUCACIONAL – FORMAÇÃO DO PSICÓLOGO <b>EDUCAÇÃO, PSICOLOGIA E INCLUSÃO: PESQUISAS, DISCUSSÕES E INTERVENÇÕES NECESSÁRIAS</b> CLAUDIA GOMES, ELIANA SANTOS PEREIRA – PONTIFÍCIA UNIVERSIDADE CATÓLICA DE CAMPINAS, MARIA BETANIA GONDIM DA COSTA – CONSELHO REGIONAL DE PSICOLOGIA</p> <hr/>
1025	<p>PSICOLOGIA ORGANIZACIONAL – SAÚDE E TRABALHO <b>ATAUÇÕES DOS PSICÓLOGOS NAS ORGANIZAÇÕES E A SAÚDE DOS TRABALHADORES: REFLEXÕES E PERSPECTIVAS</b> DANUSA CARDOSO FAÇANHA – CONSELHO REGIONAL DE PSICOLOGIA – 11ª REGIÃO, ADRIANA DE ALENCAR GOMES PINHEIRO</p> <hr/> <p>PSICOLOGIA ORGANIZACIONAL – SAÚDE E TRABALHO <b>DISCURSO, PODER E DISCIPLINA EM PROGRAMAS DE QUALIDADE DE VIDA PARA OS TRABALHADORES</b> SÉRGIO PAES DE BARROS – USP-SP</p> <hr/>
1101	<p>PSICOLOGIA SOCIAL – FAMÍLIA <b>“MEU FILHO ERA GAY E EU NÃO SABIA?”- PAIS E MÃES HETEROSSEXUAIS RELATANDO ACERCA DA HOMOSSEXUALIDADE DE FILHOS(AS)</b> ROBERTA DA COSTA BORGES – DEPARTAMENTO DE PSICOLOGIA E EDUCAÇÃO DA USP-RIBEIRÃO PRETO</p> <hr/> <p>PSICOLOGIA SOCIAL – FAMÍLIA <b>LAÇOS AFETIVOS QUE (DES)LIGAM FAMÍLIAS, ADOLESCENTES E ABRIGO</b> JANILLE MARIA LIMA RIBEIRO – UNIVERSIDADE FEDERAL DO PIAUÍ</p> <hr/>
1102	<p>PSICOLOGIA SOCIAL – POLÍTICAS PÚBLICAS <b>AS CONTRIBUIÇÕES DA PSICOLOGIA HISTORICO CULTURAL PARA A ATUAÇÃO DO PSICOLOGO NO SUAS</b> CLARICE REGINA CATELAN FERREIRA – UNIVERSIDADE PARANAENSE – UNIPAR</p> <hr/> <p>PSICOLOGIA SOCIAL – POLÍTICAS PÚBLICAS <b>REFLEXÕES SOBRE A IMPORTÂNCIA DE POLÍTICAS PÚBLICAS EFETIVAS QUE POSSAM VIABILIZAR A REINserÇÃO SOCIAL DE ADOLESCENTES QUE ESTEJAM NA IMINÊNCIA DE SAÍREM DE INSTITUIÇÕES DE ACOlhIMENTO- ABRIGOS</b> PATRICIA D'ELBOUX RODRIGUES – PONTIFÍCIA UNIVERSIDADE CATÓLICA DE SÃO PAULO</p> <hr/>

# Conversando sobre...

SALA	PROGRAMAÇÃO
1103	<p>PSICOLOGIA CLÍNICA – CIDADANIA <b>A CRIANÇA, O SILÊNCIO MEDICAMENTOSO E O SUJEITO DA FALA</b> ADRIANA SIMÕES MARINO – UNIVERSIDADE DE SÃO PAULO, LÉIA PRISZKULNIK – UNIVERSIDADE DE SÃO PAULO</p> <hr/> <p>PSICOLOGIA SOCIAL – INSTITUIÇÕES <b>VIVÊNCIAS E PERSPECTIVAS DE CRIANÇAS EM SITUAÇÃO DE ABRIGO</b> REGIANE DIAS MAXIMO MARTINS – UNIVERSIDADE BRAZ CUBAS, CLAUDIA GOMES – UNIVERSIDADE BRAZ CUBAS</p>
1104	<p>HISTÓRIA E EPISTEMOLOGIA DA PSICOLOGIA – ANÁLISE EXPERIMENTAL DO COMPORTAMENTO <b>A PESQUISA HISTÓRICA EM ANÁLISE DO COMPORTAMENTO</b> FELIPE MACIEL DOS SANTOS SOUZA – PUC-SP/LEHAC, GABRIEL VIEIRA CÂNDIDO – PUC-SP/LEHAC</p> <hr/> <p>FORMAÇÃO EM PSICOLOGIA – ANÁLISE EXPERIMENTAL DO COMPORTAMENTO <b>O ENSINO INTRODUTÓRIO DE ANÁLISE EXPERIMENTAL DO COMPORTAMENTO: VANTAGENS E DESVANTAGENS DO USO DE DOIS RECURSOS DIDÁTICOS – LABORATÓRIO ANIMAL E PROGRAMA VIRTUAL</b> SIMONE DE OLIVEIRA BARRETO – UNINOVE, EMILEANE COSTA ASSIS DE OLIVEIRA – UNINOVE/UNIANCHIETA, MARIA JOSÉ NUNES MACIEL – UNINOVE</p>
1105	<p>PSICOLOGIA DO DESENVOLVIMENTO – CRIATIVIDADE <b>CARACTERIZAÇÃO DOS NÍVEIS DE CRIATIVIDADE EM ADULTOS PORTUGUESES</b> SARA IBÉRICO NOGUEIRA – UNIVERSIDADE LUSÓFONA DE HUMANIDADES E TECNOLOGIAS, LISBOA</p> <hr/> <p>PSICOLOGIA DO DESENVOLVIMENTO – DESENVOLVIMENTO INFANTIL <b>O CORPO NO BRINCAR COMO ESTRATÉGIA PARA A CONSTITUIÇÃO DO SUJEITO</b> ILA NUNES SILVEIRA, JULIETA JERUSALINSKY</p>
1106	<p>PSICOLOGIA DA APRENDIZAGEM E COGNIÇÃO – BEHAVIORISMO <b>A TERAPIA COMPORTAMENTAL-COGNITIVA E SUAS CONTRIBUIÇÕES PARA O DESENVOLVIMENTO DA RESILIÊNCIA</b> GABRIELA BRITO DE CASTRO – FSPUSP</p> <hr/> <p>PSICOLOGIA DA SAÚDE – GRUPO DE APOIO <b>CONVERSANDO SOBRE O TRANSTORNO OBSESSIVO-COMPULSIVO (TOC): A IMPORTÂNCIA DO APOIO AO TRATAMENTO</b> YARA GARZUZI – AGIR PSICOLOGIA E SAÚDE; ASTOC, NEUZA RAMOS FIORAVANTE – ASTOC, MARIA CECILIA SAMPAIO LABATE – ASTOC</p>
1107	<p>NEUROPSICOLOGIA – ATENÇÃO <b>AValiação DA ATENÇÃO EM DEPENDENTES QUÍMICOS POR MEIO DO TESTE DAS TRILHAS COLORIDAS</b> MILENA DE OLIVEIRA ROSSETTI – DEPARTAMENTO DE PESQUISA E PRODUÇÃO DE TESTES DA CASA DO PSICÓLOGO LIVRARIA E EDITORA LTDA, SÍLVIA VERÔNICA PACANARO – DEPARTAMENTO DE PESQUISA E PRODUÇÃO DE TESTES DA CASA DO PSICÓLOGO LIVRARIA E EDITORA LTDA</p> <hr/> <p>NEUROPSICOLOGIA – MEMÓRIA <b>ESTUDO DOS PROCESSOS MNEMÔNICOS PROSPECTIVOS EM UMA AMOSTRA DE IDOSOS</b> FABIANA JOSEFA DO NASCIMENTO SOUSA – FACULDADE DO VALE DO IPOJUCA</p>
1108	<p>PSICOLOGIA ESCOLAR E EDUCACIONAL – EXCLUSÃO SOCIAL <b>A EXCLUSÃO-INCLUSÃO ESCOLAR DA PESSOA QUE EXPRESSA TIMIDEZ</b> MARIANA BATISTA VIEIRA – PONTIFÍCIA UNIVERSIDADE CATÓLICA DE SÃO PAULO, MITSUKO APARECIDA MAKINO ANTUNES – PUC-SP</p> <hr/> <p>PSICOLOGIA DO DESENVOLVIMENTO – PSICOTERAPIA <b>A IMPORTÂNCIA DA INTERVENÇÃO ESSENCIAL PARA AS PESSOAS COM NECESSIDADES ESPECIAIS</b> MAFALDA LUZIA COELHO MADEIRA DA CRUZ – CENTRO DE ENSINO SUPERIOR DE JUIZ DE FORA (CES/JF), LIDYANE ALVIM FERNANDES – CES/JF</p>
1109	<p>PSICOLOGIA JURÍDICA – VIOLÊNCIA DOMÉSTICA <b>VIOLÊNCIA DOMÉSTICA CONJUGAL, O DIREITO DE FAMÍLIA À LUZ DA PSICOLOGIA JURÍDICA</b> JOSÉ MÁRIO BARBOSA DE BRITO – FACULDADE DE BELÉM, KÁTIA CARDOSO – FACULDADE DE BELÉM, MARIA CLEMENTINA DE JESUS MIRANDA DOS SANTOS – FACULDADE DE BELÉM</p> <hr/> <p>PSICOLOGIA JURÍDICA – ADOÇÃO <b>NOTAS SOBRE AS INTERVENÇÕES DO PSICÓLOGO JURÍDICO NOS PLEITOS DE ADOÇÃO NA 1ª VARA DA INFÂNCIA E JUVENTUDE DE BELÉM / PA</b> JOSÉ MÁRIO BARBOSA DE BRITO – FABEL – FACULDADE DE BELÉM, JULIANA BENTES – ANALISTA JUDICIÁRIO DA JUSTIÇA FEDERAL – SEÇÃO JUDICIÁRIA DO PARÁ</p>

# Conversando sobre...

4 DE SET, SÁBADO

10H30 ÀS 12H30

SALA	PROGRAMAÇÃO
1110	<p>FORMAÇÃO EM PSICOLOGIA – PSICANÁLISE</p> <p><b>A CIVILIZAÇÃO DO MAL-ESTAR OU O MAL-ESTAR NA CIVILIZAÇÃO? – UMA POSSÍVEL INTERSEÇÃO DA PSICANÁLISE E FILOSOFIA</b> PRISCILA SOUZA VICENTE PENNA – PONTIFÍCIA UNIVERSIDADE CATÓLICA DE MINAS GERAIS – PUC-MINAS, PAULA DE SOUZA BIRCHAL – PONTIFÍCIA UNIVERSIDADE CATÓLICA DE MINAS GERAIS – PUC-MINAS</p> <hr/> <p>PSICOLOGIA SOCIAL – REFLEXÕES TEÓRICAS E CONCEITUAIS</p> <p><b>O INCONSCIENTE E A CONSCIÊNCIA SÓCIO-HISTÓRICOS</b> LIVIA GOMES DOS SANTOS, INARA BARBOSA LEÃO – UNIVERSIDADE FEDERAL DE MATO GROSSO DO SUL, JEFERSON RENATO MONTREOZOL – UNIVERSIDADE FEDERAL DE MATO GROSSO DO SUL, GABRIELA LOPES DE AQUINO – UNIVERSIDADE FEDERAL DE MATO GROSSO DO SUL</p> <hr/>
1111	<p>HISTÓRIA E EPISTEMOLOGIA DA PSICOLOGIA – EXCLUSÃO SOCIAL</p> <p><b>A QUESTÃO RACIAL E A CONSTRUÇÃO DA DIFERENÇA</b> HILDEBERTO VIEIRA MARTINS – UFF</p> <hr/> <p>PSICOLOGIA SOCIAL – EXCLUSÃO SOCIAL</p> <p><b>PSICOLOGIA E RELAÇÕES RACIAIS</b> MARILDA CASTELAR – CRP-03, VALTER DA MATA FILHO – UFBA, CARLOS VINÍCIUS GOMES DE MELO – CRP-03</p> <hr/>
1112	<p>PSICOLOGIA CLÍNICA – AVALIAÇÃO</p> <p><b>ESPECTRO BIPOLAR: EVOLUÇÃO, ETIOLOGIA E EPIDEMIOLOGIA.</b> ANA CRISTINA GARCIA DIAS – UNIVERSIDADE FEDERAL DE SANTA MARIA</p> <hr/> <p>PSICOLOGIA DA APRENDIZAGEM E COGNIÇÃO – INTELIGÊNCIA</p> <p><b>INTELIGÊNCIA DE MÃES E FILHOS AVALIADA ATRAVÉS DAS ESCALAS WECHSLER</b> MARIANGELA MIRANDA FERREIRA MACEDO – UNIVERSIDADE SALGADO DE OLIVEIRA, NITERÓI – RJ, MARSYL BULKOOL METTRAU – UNIVERSIDADE SALGADO DE OLIVEIRA, NITRÓI – RJ</p> <hr/>
1113	<p>PSICOLOGIA DA SAÚDE – DISTÚRBIOS DO SONO</p> <p><b>A INFLUÊNCIA DO SONO SOBRE A QUALIDADE DE VIDA – O TRABALHO DA PSICOLOGIA NO TRATAMENTO DOS DISTÚRBIOS DO SONO</b> RENATO MENDES DOS SANTOS</p> <hr/> <p>PSICOLOGIA DO DESENVOLVIMENTO – PERCEPÇÃO</p> <p><b>AQUISIÇÃO DO CONCEITO DE CORES PARA PESSOAS COM DEFICIÊNCIA</b> TÂNIA MEDEIROS ACIEM – UNIVERSIDADE PRESBITERIANA MACKENZIE, ANA PAULA PRUST PEREIRA – UNIVERSIDADE PRESBITERIANA MACKENZIE, LUIZ RENATO RODIGUES CARREIRO – UNIVERSIDADE PRESBITERIANA MACKENZIE</p>

# Conferência

SALA	PROGRAMAÇÃO
701	<b>ABRANEP</b> NEUROPSICOLOGIA – APRENDIZAGEM <b>DIAGNÓSTICO DIFERENCIAL DOS TRANSTORNOS DE APRENDIZAGEM: CONTRIBUIÇÕES DA NEUROPSICOLOGIA</b> SYLVIA MARIA CIASCA – FACULDADE DE CIÊNCIAS MÉDICAS/UNICAMP
702	<b>ABOP</b> PSICOLOGIA CLÍNICA – ORIENTAÇÃO PROFISSIONAL <b>ADOLESCÊNCIA E O PODER DA ESCOLHA</b> PATRICIA DIAS GIMENEZ – SOCIEDADE BRASILEIRA DE PSICOLOGIA ANALÍTICA
703	<b>ABPP</b> PSICOLOGIA POLÍTICA – ENSINO DA PSICOLOGIA <b>PSICOLOGIA POLÍTICA NO BRASIL: HISTÓRIA, CAMINHOS E DESAFIOS</b> SALVADOR ANTONIO MIRELES SANDOVAL
704	<b>ABRAP</b> PSICOLOGIA SOCIAL – ARTE <b>ARTE E PSICANÁLISE: AS QUESTÕES DO CORPO E DA CRIATIVIDADE NA ERA DO VAZIO</b> JOÃO AUGUSTO FRAYZE-PEREIRA
705	<b>SBPH</b> PSICOLOGIA HOSPITALAR – FORMAÇÃO DO PSICÓLOGO <b>A INSERÇÃO DO PSICÓLOGO NO HOSPITAL: AS EXPECTATIVAS CONSTRUÍDAS NA GRADUAÇÃO E A INTERFACE DA ACADEMIA COM A REALIDADE INSTITUCIONAL</b> MONICA GIACOMINI GUEDES DA SILVA
706	<b>ABRAPESP</b> PSICOLOGIA DO ESPORTE – ESPORTE <b>A INSERÇÃO E O TRABALHO DA PSICOLOGIA DO ESPORTE NAS CONFEDERAÇÕES</b> ALESSANDRA MARA DOS SANTOS DUTRA – ABRAPESP – ASSOCIAÇÃO BRASILEIRA DE PSICOLOGIA DO ESPORTE
707	<b>ASBRo</b> AVALIAÇÃO, MÉTODOS E MEDIDAS EM PSICOLOGIA – AVALIAÇÃO <b>INTRODUÇÃO AO NOVO SISTEMA DE AVALIAÇÃO DO RORSCHACH (RPAS)</b> DONALD J. VIGLIONE – CALIFORNIA SCHOOL OF PROFESSIONAL PSYCHOLOGY AT ALLIANT INTERNATIONAL UNIVERSITY – CALIFÓRNIA – USA

# Simpósio Ciência e Profissão

4 DE SET, SÁBADO

14H ÀS 16H

SALA	PROGRAMAÇÃO
710	<p><b>ABOP</b> PSICOLOGIA CLÍNICA – ORIENTAÇÃO PROFISSIONAL</p> <p><b>QUESTÕES CONTEMPORÂNEAS DA INTERVENÇÃO DE ORIENTAÇÃO DE CARREIRA EM ADULTOS</b> MAURO DE OLIVEIRA MAGALHÃES – UNIVERSIDADE FEDERAL DA BAHIA</p> <p><b>INTERVENÇÕES NO ACONSELHAMENTO DE ADULTOS EM TRANSIÇÃO DE CARREIRA</b> MAURO DE OLIVEIRA MAGALHÃES – UNIVERSIDADE FEDERAL DA BAHIA</p> <p><b>SALIÊNCIA DE PAPEL: UM CONCEITO ESSENCIAL PARA A INTERVENÇÃO EM ACONSELHAMENTO DE CARREIRA PARA ADULTOS</b> MARIA CÉLIA PACHECO LASSANCE – UNIVERSIDADE FEDERAL DO RIO GRANDE DO SUL</p> <p><b>A INDECISIVIDADE E ASPECTOS EMOCIONAIS NO ACONSELHAMENTO DE ADULTOS</b> CINTIA BENSO DA SILVA – UNIVERSIDADE LUTERANA DA BRASIL (GRAVATAÍ, RS)</p>
711	<p><b>ABRAPSO</b> PSICOLOGIA SOCIAL – GÊNERO</p> <p><b>HOMENS, MULHERES E TRAVESTIS: A ATENÇÃO EM SAÚDE EM CONTEXTOS DE VIOLÊNCIA</b> EMERSON F. RASERA – UNIVERSIDADE FEDERAL DE UBERLÂNDIA</p> <p><b>HOMENS, VIOLÊNCIA DE GÊNERO E ATENÇÃO INTEGRAL À SAÚDE</b> EDNA MIRTES DOS SANTOS GRANJA – UNIVERSIDADE FEDERAL DE PERNAMBUCO BENEDITO MEDRADO</p> <p><b>MULHERES E DESIGUALDADES DE GÊNERO: DEMANDAS E DESAFIOS, NA ÁREA DA SAÚDE, PARA AS DIRETRIZES CURRICULARES DO CURSO DE GRADUAÇÃO EM PSICOLOGIA</b> CLAUDIA MARA PEDROSA – FACULDADE DE SAÚDE PÚBLICA/USP</p> <p><b>TRAVESTILIDADE, VIOLÊNCIA E ATENÇÃO EM SAÚDE</b> EMERSON F. RASERA – UNIVERSIDADE FEDERAL DE UBERLÂNDIA RITA MARTINS GODOY ROCHA</p>
712	<p><b>ABRAPEE</b> PSICOLOGIA SOCIAL – ENSINO SUPERIOR</p> <p><b>ENSINO À DISTÂNCIA E PROCESSOS DE DESENVOLVIMENTO E APRENDIZAGEM</b> MERCEDES VILLA CUPOLILLO – GRUPO LUSÓFONA- RJ</p> <p><b>O SUJEITO EM FRENTE À TELA: O EAD COMO ESPAÇO DE DESENVOLVIMENTO</b> MERCEDES VILLA CUPOLILLO – GRUPO LUSÓFONA- RJ</p> <p><b>FACULDADE DE EDUCAÇÃO DA UNIVERSIDADE DE BRASÍLIA (FE/UNB)</b> SILMARA CARINA DORNELAS MUNHOZ</p> <p><b>OS FÓRUNS DE DISCUSSÃO NA EAD – CONTEXTO PRIVILEGIADO DE PRÁTICAS DE LETRAMENTO E DE DESENVOLVIMENTO E APRENDIZAGEM</b> DIVA MARIA MORAES ALBUQUERQUE MACIEL – DPTº DE PSICOLOGIA ESCOLAR E DO DESENVOLVIMENTO – IP/UNB</p>
713	<p><b>COMISSÃO CIENTÍFICA</b> PSICOLOGIA CLÍNICA – ENSINO SUPERIOR</p> <p><b>O TESTE DE ZULLIGER-SC – CIÊNCIA E PRÁTICA PROFISSIONAL</b> ANNA ELISA DE VILLEMOR-AMARAL – UNIVERSIDADE SÃO FRANCISCO</p> <p><b>EXPERIÊNCIA PRÁTICA COM O ZULLIGER-SC E OUTROS MÉTODOS PROJETIVOS NA ÁREA ORGANIZACIONAL</b> RENATA DA ROCHA CAMPOS FRANCO – UNIVERSIDADE SÃO FRANCISCO</p> <p><b>APLICABILIDADE DA PSICOMETRIA NO ZULLIGER-SC</b> MONALISA MUNIZ NASCIMENTO – FACULDADES INTEGRADAS EINSTEIN DE LIMEIRA_FIEL, FACULDADE DE TECNOLOGIA, CIÊNCIA E EDUCAÇÃO-FATECE</p> <p><b>EXPANSÃO DAS PESQUISAS COM O ZULLIGER- SC E SUA CONTRIBUIÇÃO NA AVALIAÇÃO DE CRIANÇAS</b> ANNA ELISA DE VILLEMOR-AMARAL – UNIVERSIDADE SÃO FRANCISCO</p>



# Simpósio

SALA	PROGRAMAÇÃO
714	<p><b>ABEP</b> PSICOLOGIA SOCIAL – CULTURA</p> <p><b>PRODUÇÃO DE CONHECIMENTO SOBRE CULTURA: CONTRIBUIÇÕES DA ANÁLISE DO COMPORTAMENTO PARA COMPREENSÃO E MUDANÇA DE RELAÇÕES SOCIAIS</b> PEDRO BORDINI FALEIROS – CENTRO UNIVERSITÁRIO HERMÍNIO OMETTO (UNIARARAS) E UNIVERSIDADE METODISTA DE PIRACICABA (UNIMEP)</p> <p><b>O JOGO DILEMA DO PRISIONEIRO COMO MODELO DE ANÁLISE DE RELAÇÕES SOCIAIS E PRÁTICAS CULTURAIS: UM ENFOQUE ANALÍTICO COMPORTAMENTAL</b> PEDRO BORDINI FALEIROS – CENTRO UNIVERSITÁRIO HERMÍNIO OMETTO (UNIARARAS) E UNIVERSIDADE METODISTA DE PIRACICABA (UNIMEP)</p> <p><b>ECONOMIA SOLIDÁRIA: CONTRIBUIÇÕES DA ANÁLISE DO COMPORTAMENTO</b> ANA LUCIA CORTEGOSO – INCOOP/UFSCAR</p> <p><b>PRÁTICAS DE CONSUMO, ECONOMIA SOLIDÁRIA E DESENVOLVIMENTO TERRITORIAL</b> GUILHERME BERGO LEUGI – UFSCAR</p>
715	<p><b>ABPP</b> PSICOLOGIA POLÍTICA – MOVIMENTOS SOCIAIS</p> <p><b>PARTICIPAÇÃO, CULTURA E RESISTÊNCIA</b> SORAIA ANSARA – INSTITUTO SEDES SAPIENTIAE</p> <p><b>TRANSFORMANDO AS MARGENS: A CULTURA COMO RESISTÊNCIA</b> SIMONE MARIA HÜNING – UNIVERSIDADE FEDERAL DE ALAGOAS</p> <p><b>PARTICIPAÇÃO, CULTURA E RESISTÊNCIA</b> ELIO RODOLFO PARÍSÍ – UNIVERSIDAD NACIONAL DE SAN LUIS</p> <p><b>MEMÓRIA POLÍTICA: CONTRIBUIÇÕES PSICOSSOCIAIS PARA O ENFRENTAMENTO DOS CONFLITOS SOCIAIS</b> SORAIA ANSARA – INSTITUTO SEDES SAPIENTIAE</p>
716	<p><b>ANPEPP</b> ÉTICA E BIOÉTICA – ÉTICA</p> <p><b>ÉTICA EM PESQUISA COM SERES HUMANOS E ANIMAIS</b> YVES DE LA TAILLE – USP</p> <p><b>A ÉTICA NA PESQUISA PSICOSSOCIAL: O QUE FAZER QUANDO SE TRATA DE “RISCO-DESEJADO”?</b> MARY JANE SPINK – PONTIFÍCIA UNIVERSIDADE CATÓLICA DE SÃO PAULO</p> <p><b>PSICOTERAPIA: ÉTICA NA CLÍNICA E ÉTICA NA PESQUISA CLÍNICA</b> ANNA CAROLINA LO BIANCO</p> <p>PROGRAMA DE PG EM TEORIA PSICANALÍTICA – IP UFRJ</p> <p><b>ÉTICA NA PESQUISA COM ANIMAIS</b> ELAINE C GAVIOLI – UFRN</p>
717	<p><b>CFP</b> PSICOLOGIA SOCIAL – PRESÍDIOS</p> <p><b>DIÁLOGOS ENTRE CRIMINOLOGIA CRÍTICA E PSICOLOGIA: REFLEXÕES SOBRE AS INSTITUIÇÕES PENAIS E AS POLÍTICAS DE SEGURANÇA PÚBLICA</b> ADRIANA EIKO MATSUMOTO – CRP SP E PUC/SP</p> <p><b>CONSIDERAÇÕES SOBRE A POLÍTICA DE ENCARCERAMENTO NO BRASIL</b> CARMEM SILVIA DE MORAES BARROS</p> <p><b>A ADEÇÃO SUBJETIVA À BARBÁRIE</b> VERA MALAGUTI BATISTA</p> <p><b>VIOLÊNCIA, DESIGUALDADE SOCIAL E DIREITOS HUMANOS</b> NANCY DAS GRAÇAS CARDIA</p>
801	<p><b>SBPH</b> PSICOLOGIA DA SAÚDE – ADOLESCÊNCIA</p> <p><b>O PRIMEIRO FILHO NÃO É BRINQUEDO: A GRAVIDEZ NA ADOLESCÊNCIA NA FAVELA SURURU DE CAPOTE EM MACEIÓ, ALAGOAS</b> MARA CRISTINA SOUZA DE LUCIA – DIVISÃO DE PSICOLOGIA DO INSTITUTO CENTRAL DO HOSPITAL DAS CLÍNICAS DA FACULDADE DE MEDICINA DA USP</p> <p><b>A GESTAÇÃO NA ADOLESCÊNCIA: DADOS EPIDEMIOLÓGICOS</b> GLÁUCIA ROSANA GUERRA BENUTE – DIVISÃO DE PSICOLOGIA DO INSTITUTO CENTRAL DO HOSPITAL DAS CLÍNICAS DA FACULDADE DE MEDICINA DA USP</p> <p><b>GESTAÇÃO NA ADOLESCÊNCIA EM AMBIENTES SÓCIO-ECONÔMICOS DESFAVORECIDOS: A FAVELA SURURU DE CAPOTE</b> NIRALDO DE OLIVEIRA SANTOS – DIVISÃO DE PSICOLOGIA DO INSTITUTO CENTRAL DO HOSPITAL DAS CLÍNICAS DA FACULDADE DE MEDICINA DA USP</p> <p><b>GRAVIDEZ NA ADOLESCÊNCIA E REPETIÇÃO GERACIONAL: PARA ALÉM DA FALTA DE INFORMAÇÕES</b> MARA CRISTINA SOUZA DE LUCIA – DIVISÃO DE PSICOLOGIA DO INSTITUTO CENTRAL DO HOSPITAL DAS CLÍNICAS DA FACULDADE DE MEDICINA DA USP</p>

# Simpósio

4 DE SET, SÁBADO

14H ÀS 16H

SALA	PROGRAMAÇÃO
802	<p>FENPB PSICOLOGIA ESCOLAR E EDUCACIONAL – FORMAÇÃO DO PSICÓLOGO</p> <p><b>FENPB DEBATE FORMAÇÃO INICIAL I</b> MARIA DAS GRAÇAS VICTOR SILVA – ABEP</p> <p><b>FORMAÇÃO INICIAL DE PSICÓLOGOS: ALGUMAS CONTRIBUIÇÕES DA PSICOLOGIA DA EDUCAÇÃO</b> MARISA EUGENIA MELILLO MEIRA – ABRAPEE / UNESP-BAURU</p> <p><b>FORMAÇÃO E PROFISSÃO</b> JEFFERSON BERNARDES – ABRAPSO</p> <p><b>A ORIENTAÇÃO PROFISSIONAL DENTRO DA FORMAÇÃO INICIAL EM PSICOLOGIA</b> FABIANO FONSECA DA SILVA – ABOP</p>
803	<p>FORMAÇÃO EM PSICOLOGIA – ARTE</p> <p><b>ARTE E SAÚDE: EXPERIMENTAÇÕES DE UM PROGRAMA DE EXTENSÃO DA UNIVERSIDADE FEDERAL DE SÃO PAULO</b> JAQUELINA MARIA IMBRIZI – UNIVERSIDADE FEDERAL DE SÃO PAULO – CAMPUS BAIXADA SANTISTA</p> <p><b>PROJETO DE EXTENSÃO: CINEMA E SAÚDE</b> JAQUELINA MARIA IMBRIZI – UNIVERSIDADE FEDERAL DE SÃO PAULO SIDNEI JOSÉ CASETTO</p> <p><b>PROJETO DE EXTENSÃO: LITERATURA E CLÍNICA</b> ALEXANDRE DE OLIVEIRA HENZ – UNIVERSIDADE FEDERAL DE SÃO PAULO – CAMPUS BAIXADA SANTISTA</p> <p><b>SENSIBILIDADES E SABERES</b> SIDNEI JOSÉ CASETTO – UNIVERSIDADE FEDERAL DE SÃO PAULO – CAMPUS BAIXADA SANTISTA</p>
804	<p>PSICOLOGIA AMBIENTAL – CIDADE</p> <p><b>PESQUISAS E INTERVENÇÕES EM PSICOLOGIA AMBIENTAL</b> TEREZINHA FAÇANHA ELIAS – UNIVERSIDADE DE FORTALEZA</p> <p><b>METODOLOGIAS REFLEXIVO-VIVENCIAIS</b> TEREZINHA FAÇANHA ELIAS – UNIVERSIDADE DE FORTALEZA, MÁRCIA FREZZA</p> <p><b>ESTUDOS SOBRE MOBILIDADE URBANA NA CIDADE DE FORTALEZA</b> SYLVIA CAVALCANTE – UNIVERSIDADE DE FORTALEZA ANGELA MARIA COSTA ARAÚJO</p> <p><b>MOBILIDADE URBANA – SIMBOLISMOS E REPRESENTAÇÕES NOS RITUAIS DE PASSAGEM CONTEMPORÂNEOS</b> HELENI SANTOS BARREIRA DE SOUSA PINTO – UNIVERSIDADE DE FORTALEZA LAÍS MORORÓ CORRÊA</p>
805	<p>PSICOLOGIA CLÍNICA – ÉTICA</p> <p><b>A ÉTICA DA PSICANÁLISE POSTA À PROVA: SITUAÇÕES LIMITE</b> SONIA ALBERTI – UNIVERSIDADE DO ESTADO DO RIO DE JANEIRO</p> <p><b>A SUSTENTABILIDADE DA PSICANÁLISE NO HOSPITAL GERAL A PARTIR DA ÉTICA</b> SONIA ALBERTI – UNIVERSIDADE DO ESTADO DO RIO DE JANEIRO CAROLINA STEINHAUSER MOTTA</p> <p><b>A POSIÇÃO ÉTICA DO PSICANALISTA FRENTE ÀS VICISSITUDES DA SEXUALIDADE INFANTIL</b> LUCIANA FRANCISCHETTI PIZA – HOSPITAL NAVAL MARCÍLIO DIAS / MARINHA DO BRASIL</p> <p><b>A DIMENSÃO ÉTICA DA PSICANÁLISE NA ESCUTA DO ÓDIO NA CLÍNICA DA PSICOSE.</b> ADRIANA CAJADO COSTA – UNIVERSIDADE FEDERAL DO MARANHÃO</p>
806	<p>PSICOLOGIA CLÍNICA – PSICOTERAPIA</p> <p><b>A PRÁTICA DA PSICOTERAPIA INFANTIL E SEUS FUNDAMENTOS NA TEORIA JUNGUIANA</b> MADDI DAMIÃO JUNIOR – UNIVERSIDADE FEDERAL FLUMINENSE</p> <p><b>ATENDIMENTO DE CRIANÇAS: A RELAÇÃO MÃE-FILHO NO SETTING TERAPÊUTICO</b> LORENA KIM RICHTER – UNIVERSIDADE VEIGA DE ALMEIDA</p> <p><b>JOGO DE AREIA NA CLÍNICA COM CRIANÇA, UM POSSÍVEL DIAGNÓSTICO DIFERENCIAL NO JOGO DA CAIXA DE AREIA</b> SYMONE MACHADO PINTO FIALHO – UNIVERSIDADE VEIGA DE ALMEIDA</p> <p><b>O TRABALHA NA CLÍNICA INFANTIL COM O DESENHO COMO VEÍCULO DE INTERVENÇÃO TERAPEUTICA</b> FLAVIA MEDINA ROMA – UNIVERSIDADE VEIGA DE ALMEIDA</p>
807	<p>PSICOLOGIA CLÍNICA – ADOLESCÊNCIA</p> <p><b>ABORDAGEM CENTRADA NA PESSOA: NOVOS CAMPOS DE ATENÇÃO AO ADOLESCENTE</b> TATIANA HOFFMANN PALMIERI PERCHES – UNIVERSIDADE PAULISTA -UNIP E CENTRO UNIVERSITÁRIO PADRE ANCHIETA</p> <p><b>VIAS DE COMUNICAÇÃO E O ATENDIMENTO AO ADOLESCENTE: A EXPERIÊNCIA DE UMA OFICINA DE GRAFITE</b> TATIANA GOMEZ ESPINHA – SOS AMF PEDRO VITOR BARNABÉ MILANESI</p> <p><b>ABORDAGEM CENTRADA NA PESSOA E ATENDIMENTO DE ADOLESCENTES: EXPERIÊNCIAS EM UMA ONG</b> PEDRO VITOR BARNABÉ MILANESI – UNIRARAS E SOS AMF TATIANA GOMEZ ESPINHA</p> <p><b>A ABORDAGEM CENTRADA NA PESSOA E O TREINAMENTO ESPORTIVO DE ALTO RENDIMENTO</b> BRUNO JOSÉ DE MATTOS – UNIVERSIDADE ESTADUAL DE CAMPINAS – UNICAMP PEDRO JOSÉ WINTERSTEIN</p>

# Simpósio

SALA PROGRAMAÇÃO

808

PSICOLOGIA CLÍNICA – PSICOTERAPIA

**MODALIDADES DE ATENDIMENTO CLÍNICO NA ABORDAGEM FENOMENOLÓGICO-EXISTENCIAL**

ANA TEREZA CAMASMIE – UNIVERSIDADE FEDERAL FLUMINENSE

**A ORIENTAÇÃO DE PAIS NA PSICOTERAPIA DE CRIANÇAS NA PERSPECTIVA FENOMENOLÓGICO-EXISTENCIAL**

NEIDE MOSCATEL – IFEN – RJ

ANA TEREZA CAMASMIE

**UMA CARACTERIZAÇÃO DA CLÍNICA FENOMENOLÓGICO-EXISTENCIAL**

JULIO CESAR DE SÁ RORIZ – UNIVERSIDADE FEDERAL FLUMINENSE

**“ATÉ QUE A MORTE NOS SEPRE” – RELAÇÃO AMOROSA CONTEMPORÂNEA – UM OLHAR FENOMENOLÓGICO-EXISTENCIAL**

MARCIA DA SILVA BARBOSA – IFEN – RJ

810

PSICOLOGIA SOCIAL – ADOLESCÊNCIA

**A CONTRIBUIÇÃO DA PSICOLOGIA SÓCIO-HISTÓRICA PARA A COMPREENSÃO DA SUBJETIVIDADE DO ADOLESCENTE NA ATUALIDADE**

MARIA IZABEL CALIL STAMATO – UNIVERSIDADE CATÓLICA DE SANTOS

**O DESENVOLVIMENTO DO ADOLESCENTE NA CONCEPÇÃO SÓCIO-HISTÓRICA: SUPERANDO A VISÃO NATURALIZANTE PRESENTE NA PSICOLOGIA**

MARIA IZABEL CALIL STAMATO – UNIVERSIDADE CATÓLICA DE SANTOS

**A CONSTITUIÇÃO DO PSIQUISMO HUMANO NA PERSPECTIVA SÓCIO-HISTÓRICA: SENTIDO E SIGNIFICADO EM DISCUSSÃO**

DÉBORA CRISTINA FONSECA – UNIVERSIDADE ESTADUAL PAULISTA “JULIO DE MESQUITA FILHO” – UNESP – RIO CLARO

**SUBJETIVIDADE: CATEGORIA NECESSÁRIA À APREENSÃO DAS ADOLESCÊNCIAS/JUVENTUDES**

ROBERTA KAFROUNI – UNIVERSIDADE POSITIVO / UNIVERSIDADE TUIUTI DO PARANÁ

811

PSICOLOGIA DA SAÚDE – INTERVENÇÃO TERAPÊUTICA

**ATUAÇÃO DO PROFISSIONAL DE PSICOLOGIA EM SITUAÇÕES DE ESTRESSE**

PATRICIA BERGAMINI LOMONACO – PUCSP E ISL

**ATUAÇÃO DO PSICÓLOGO NA REDUÇÃO DE ESTRESSE NA UTI NEONATAL**

PATRICIA BERGAMINI LOMONACO – PUCSP E HOSPITAL SÃO LUIZ

EDNA PETERS KAHHALE

**ATUAÇÃO DO PSICÓLOGO NA REDUÇÃO DE ESTRESSE DURANTE EXPEDIENTE DE TRABALHO DE AUXILIARES DE LIMPEZA**

ELIANA SANDRA ROSITO – PUCSP E UNINOVE

IZILDINHA KAOMICHI

**SOFRIMENTO PSÍQUICO DOS PROFISSIONAIS DE PSICOLOGIA NO PROCESSO DE IMPLEMENTAÇÃO DE UMA RESIDÊNCIA TERAPÊUTICA**

TAMMYA TERCIA OLIVEIRA RIBEIRO DA SILVA – PUCSP E PREFEITURA MUNICIPAL DE SAÚDE DE SÃO PAULO

EDNA PETERS KAHHALE

812

PSICOLOGIA DO DESENVOLVIMENTO – ENVELHECIMENTO

**ENVELHECIMENTO: ASPECTOS BIOLÓGICOS, PSICOLÓGICOS E NUTRICIONAIS**

CARLA WITTER – UNIVERSIDADE SÃO JUDAS TADEU – USJT

**ASPECTOS PSICOLÓGICOS DO ENVELHECIMENTO**

CARLA WITTER – UNIVERSIDADE SÃO JUDAS TADEU – USJT

ANA LUCIA GATTI

**ASPECTOS BIOLÓGICOS DO ENVELHECIMENTO**

ELIANE FLORENCIO GAMA – UNIVERSIDADE SÃO JUDAS TADEU – USJT

ROMEU RODRIGUES DE SOUZA

**ASPECTOS NUTRICIONAIS NO ENVELHECIMENTO**

RITA MARIA MONTEIRO GOULART – UNIVERSIDADE SÃO JUDAS TADEU – USJT

RITA DE CÁSSIA AQUINO

813

PSICOLOGIA ESCOLAR E EDUCACIONAL – APRENDIZAGEM

**FUNDAMENTOS HISTÓRICOS DA PSICOPEDAGOGIA**

MARCIA SIQUEIRA DE ANDRADE – CENTRO UNIVERSITÁRIO FIEO

**ESTUDO COMPARATIVO SOBRE A FORMAÇÃO EM PSICOPEDAGOGIA EM TRÊS PAÍSES: ARGENTINA, BRASIL E ESPANHA.**

MARIA DO CARMO DOS S Motta – CENTRO UNIVERSITÁRIO FIEO

MAGALI M. M. MARTINS

**PRODUÇÃO CIENTÍFICA DA ÁREA DE PSICOPEDAGOGIA: DISSERTAÇÕES E TESES BRASILEIRAS NO PERÍODO DE 1990 A 2008**

FRANCISCO ANTONIO MACONGO CHOCOLATE – CENTRO UNIVERSITÁRIO FIEO

VALDEMIR SILVA

**ANÁLISE DA PRODUÇÃO CIENTÍFICA SOBRE PSICOPEDAGOGIA PUBLICADA EM PERIÓDICOS INDEXADOS NA BIREME ENTRE 1990 E 2008**

NICIA STELLA ROZO OURA – CENTRO UNIVERSITÁRIO FIEO

SUELI A. ALFANI

# Simpósio

4 DE SET, SÁBADO

14H ÀS 16H

SALA	PROGRAMAÇÃO
814	<p>PSICOLOGIA ESCOLAR E EDUCACIONAL – ENVELHECIMENTO</p> <p><b>EDUCAÇÃO, ATIVIDADE FÍSICA E LAZER: ASPECTOS RELEVANTES NA QUALIDADE DE VIDA DOS IDOSOS</b> MARCELO DE ALMEIDA BURITI – UNIVERSIDADE SÃO JUDAS TADEU</p> <p><b>ATIVIDADE FÍSICA E QUALIDADE DE VIDA DO IDOSO</b> MARCELO DE ALMEIDA BURITI – UNIVERSIDADE SÃO JUDAS TADEU CLAUDIA BORIM DA SILVA</p> <p><b>ELEMENTOS EDUCACIONAIS E PRÁTICA CORPORAL COM IDOSOS: UMA REFLEXÃO INICIAL</b> ANA MARTHA DE ALMEIDA LIMONGELLI – UNIVERSIDADE SÃO JUDAS TADEU MARIA LUISA DE JESUS MIRANDA</p> <p><b>LAZER E QUALIDADE DE VIDA DO IDOSO</b> MARIA DO SOCORRO LEITE BURITI – INSTITUTO FEDERAL DE SÃO PAULO SANDRA APARECIDA FALCÃO</p>
815	<p>PSICOLOGIA JURÍDICA – EXCLUSÃO SOCIAL</p> <p><b>A CONJUNÇÃO DO SABER MÉDICO COM O JURÍDICO NA PRODUÇÃO SOCIAL DA CATEGORIA LOUCO-CRIMINOSO E SEUS DESDOBRAMENTOS</b> FRANCISCO RAMOS DE FARIAS – UNIRIO – UNIVERSIDADE FEDERAL DO ESTADO DO RIO DE JANEIRO</p> <p><b>O CRIME COMO TENTATIVA MALGRADA DE ELABORAÇÃO DA EXPERIÊNCIA TRAUMÁTICA</b> FRANCISCO RAMOS DE FARIAS – UNIVERSIDADE FEDERAL DO ESTADO DO RIO DE JANEIRO</p> <p><b>ACERCA DA RESPONSABILIDADE: CONDENAÇÃO E TRATAMENTO</b> GLAUCIA REGINA VIANNA – UNIVERSIDADE FEDERAL DO ESTADO DO RIO DE JANEIRO</p> <p><b>LIDANDO COM A PERICULORIDADE OU A LOUCURA SOB SUSPEITA</b> VIRGINIA DA SILVA FERREIRA – FACULDADE DE MEDICINA DE PETRÓPOLIS</p>

# Mesa redonda

SALA	PROGRAMAÇÃO
1117	<p><b>SOBRAPA</b> PSICOLOGIA DA SAÚDE – ACUPUNTURA</p> <p><b>POLÍTICA NACIONAL DE PRÁTICAS INTEGRATIVAS E COMPLEMENTARES NAS POLÍTICAS PÚBLICAS</b> JORGE LUIZ SILVA VIEIRA – CENTRO DE ATENÇÃO PSICOSSOCIAL – CASA VERDE</p> <p><b>DOENÇA OU HOMEM DOENTE? – A VISÃO DA MTC-ACUPUNTURA TRADICIONAL</b> DELVO FERRAZ DA SILVA – INSTITUTO DE PSICOLOGIA E ACUPUNTURA ESPAÇO CONSCIÊNCIA</p> <p><b>PRÁTICAS INTEGRATIVAS NO SUS</b> CARMEM LUCIA DE SIMONI</p> <p><b>A DISCUSSÃO DA PNPIC NO MEIO PROFISSIONAL E ACADÊMICO</b> JORGE LUIZ SILVA VIEIRA – CENTRO DE ATENÇÃO PSICOSSOCIAL – CASA VERDE</p>
1118	<p><b>CFP</b> PSICOLOGIA SOCIAL – COMUNICAÇÃO SOCIAL</p> <p><b>DEMOCRACIA E SUBJETIVIDADE: A PRODUÇÃO SOCIAL DOS SUJEITOS DEMOCRÁTICOS</b> HUMBERTO COTA VERONA – CONSELHO FEDERAL DE PSICOLOGIA</p> <p><b>INSTITUIÇÃO ORGANIZADA POLÍTICA, SOCIAL E JURIDICAMENTE</b> EMIR SIMÃO SADER</p> <p><b>DESIGUALDADE</b> JESSE FREIRE DE SOUZA</p> <p><b>O “PONTO CEGO DA PSICOLOGIA” E A PRODUÇÃO SOCIAL DOS SUJEITOS DEMOCRÁTICOS</b> DEISE MANCEBO – UNIVERSIDADE DO ESTADO DO RIO DE JANEIRO (UERJ)</p>
1119	<p><b>ABRAP</b> PSICOLOGIA CLÍNICA – PSICOTERAPIA</p> <p><b>RECURSOS ARTÍSTICOS NO TRABALHO TERAPEUTICO</b> SELMA CIORNAI – INSTITUTO SEDES SAPIENTIAE – SP</p> <p><b>RECURSOS ARTÍSTICOS NO TRABALHO PSICOTERÁPICO</b> SELMA CIORNAI – INSTITUTO SEDES SAPIENTIAE – SP</p> <p><b>ARTETERAPIA COM TERCEIRA IDADE</b> OTILIA ROSÂNGELA DA SILVA DE SOUZA – FAVI/INTEGRARTE – MG</p> <p><b>RECURSOS ARTÍSTICOS E A ABORDAGEM JUNGUIANA</b> LIGIA DINIZ – IJ RJ (INSTITUTO JUNGUIANO DO RJ), AJB (ASS. JUNGUIANA DO BRASIL), UBAAT</p>
1120	<p><b>ABPD</b> PSICOLOGIA DO DESENVOLVIMENTO – VIOLÊNCIA</p> <p><b>REFLEXÕES E INTERVENÇÕES COM FOCO NO DESENVOLVIMENTO DA AGRESSIVIDADE E DA VIOLÊNCIA INFANTO-JUVENIL: CONTRIBUIÇÕES PSICANALÍTICAS</b> CONCEIÇÃO APARECIDA SERRALHA – UNIVERSIDADE FEDERAL DO TRIÂNGULO MINEIRO – UFTM</p> <p><b>DIFICULDADES NAS RELAÇÕES INICIAIS DA CRIANÇA PEQUENA COMO BASE DA AGRESSIVIDADE EM GRAU ELEVADO</b> CONCEIÇÃO APARECIDA SERRALHA – UNIVERSIDADE FEDERAL DO TRIÂNGULO MINEIRO – UFTM</p> <p><b>ADOLESCÊNCIA E AGRESSIVIDADE : A ESCOLA COMO CAMPO DE INTERVENÇÃO</b> VILMA VALERIA DIAS COUTO – UNIVERSIDADE FEDERAL DO TRIÂNGULO MINEIRO – UFTM</p> <p><b>MODOS DE SUBJETIVAÇÃO CONTEMPORÂNEOS : SUPEREGO E SEU DESENVOLVIMENTO</b> TIAGO H. RODRIGUES ROCHA – UNIVERSIDADE FEDERAL DO TRIÂNGULO MINEIRO – UFTM</p>
1121	<p><b>ABPJ</b> PSICOLOGIA JURÍDICA – PRESÍDIOS</p> <p><b>PSICOLOGIA E ALTERNATIVAS PENAIS</b> FABIANE KONOWALUK SANTOS – CRUZ VERMELHA BRASILEIRA – RS/ASSOCIAÇÃO BRASILEIRA DE PSICOLOGIA JURÍDICA</p> <p><b>PENAS E MEDIDAS ALTERNATIVAS E REDE SOCIAL: O TRABALHO DO PSICÓLOGO EM ESPAÇOS (IM)POSSÍVEIS</b> FABIANE KONOWALUK SANTOS – CRUZ VERMELHA BRASILEIRA – RS/ASSOCIAÇÃO BRASILEIRA DE PSICOLOGIA JURÍDICA</p> <p><b>ESCOLARIZAÇÃO – CONTRIBUIÇÃO À INCLUSÃO SOCIAL DE CUMPRIDORES DE PENAS ALTERNATIVAS EM FORTALEZA – CE</b> ELTON ALVES GURGEL – VARA DE EXECUÇÃO DE PENAS ALTERNATIVAS DE FORTALEZA/ ASSOCIAÇÃO BRASILEIRA DE PSICOLOGIA JURÍDICA</p> <p><b>RELATO DE UMA EXPERIÊNCIA – NÚCLEO DE ORIENTAÇÃO E ATENDIMENTO A DEPENDENTES QUÍMICOS – NOAD</b> CLEIA OLIVEIRA CUNHA – CENTRO DE APOIO OPERACIONAL AS PROMOTORIAS CRIMINAIS, DO JÚRI E DE EXECUÇÃO PENAL – CAOPPENAL</p>
1122	<p><b>CFP</b> FORMAÇÃO EM PSICOLOGIA – ENSINO SUPERIOR</p> <p><b>PSICOLOGIA E EDUCAÇÃO: CONTRIBUIÇÕES E PERSPECTIVAS</b> ALEXANDRA AYACH ANACHE – CONSELHO FEDERAL DE PSICOLOGIA</p> <p><b>PSICOLOGIA E EDUCAÇÃO: CONTRIBUIÇÕES E PERSPECTIVAS</b> MÔNICA HELENA TIEPPO ALVES GIANFALDONI – ABEP</p> <p><b>PERSPECTIVAS E CONTRIBUIÇÕES DA PSICOLOGIA PARA UMA POLITICA DE EDUCAÇÃO DE QUALIDADE PARA TODOS E TODAS</b> BEATRIZ BELLUZZO BRANDO CUNHA</p> <p><b>INCIDÊNCIA POLÍTICA DO SISTEMA CONSELHOS NAS POLÍTICAS PÚBLICAS DE EDUCAÇÃO</b> IOLETE RIBEIRO DA SILVA – CFP/UFAM</p>

# Mesa redonda

4 DE SET, SÁBADO

14H ÀS 16H

SALA	PROGRAMAÇÃO
1123	<p><b>ABRAP</b> PSICOLOGIA CLÍNICA – FORMAÇÃO DO PSICÓLOGO</p> <p><b>A FORMAÇÃO DO ALUNO DE PSICOLOGIA DIANTE DOS DIVERSOS PROBLEMAS DA PÓS MODERNIDADE</b> CARMEN SILVIA DE SOUZA NOGUEIRA</p> <p><b>A PSICOTERAPIA BREVE INFANTIL E A MUTUALIDADE PSÍQUICA</b> CARMEN SILVIA DE SOUZA NOGUEIRA</p> <p><b>PSICOTERAPIA BREVE EM ADOLESCENTES</b> MONICA MARIA DE ANGELIS MOTA</p> <p><b>PSICOLOGIA HOSPITALAR EM INSTITUIÇÃO PSIQUIÁTRICA</b> SONIA MARIA BERBARE ALBUQUERQUE PARENTE ADRIANE BACELLAR</p>
1124	<p><b>ABRAP</b> PSICOLOGIA DA SAÚDE – DISTÚRBIOS PSICOSSOMÁTICOS</p> <p><b>PSICOSSOMÁTICA NA PÓS MODERNIDADE</b> CLÁUDIO JOSÉ DA SILVA</p> <p><b>PSICOSSOMÁTICA E INTERDISCIPLINARIDADE</b> SOLANGE LOPES DE SOUZA – ASSOCIAÇÃO BRASILEIRA DE PSICOSSOMÁTICA</p> <p><b>A DOR E A DELÍCIA DE SER O QUE SE É : UMA VISÃO GESTÁLTICA DE SAÚDE</b> SILVIA MARTINS IVANCKO – INSTITUTO GESTALT DE SÃO PAULO</p> <p><b>GESTÃO DE RESILIÊNCIA A PARTIR DE DIFERENTES PROFISSÕES</b> GEORGE BARBOSA – GESTÃO DE RESILIÊNCIA A PARTIR DE DIFERENTES PROFISSÕES</p>
1125	<p><b>ABRAPEE</b> PSICOLOGIA ESCOLAR E EDUCACIONAL – CONSTRUÇÃO E VALIDADE DE TESTES, ESCALAS E OUTRAS MEDIDAS PSICOLÓGICAS</p> <p><b>A APLICAÇÃO DA TÉCNICA DE CLOZE EM DIFERENTES CONTEXTOS EDUCACIONAIS</b> KATYA LUCIANE DE OLIVEIRA – UNIVERSIDADE ESTADUAL DE LONDRINA</p> <p><b>OS USOS DO TESTE DE CLOZE NO BRASIL</b> NEIDE DE BRITO CUNHA – UNIVERSIDADE ESTADUAL DE CAMPINAS</p> <p><b>COMPREENSÃO EM LEITURA A PARTIR DA TÉCNICA DE CLOZE: LEVANTAMENTO COM ALUNOS DO ENSINO MÉDIO</b> FERNANDA ANDRADE DE FREITAS – UNIVERSIDADE ESTADUAL DE LONDRINA E UNIVERSIDADE ESTADUAL DE CAMPINAS</p> <p><b>COMPREENSÃO E ESTRATÉGIAS METACOGNITIVAS DE LEITURA</b> LUCICLEIDE MARIA DE CANTALICE – UNIVERSIDADE SÃO FRANCISCO</p>
1126	<p><b>ABRAPEE</b> FORMAÇÃO EM PSICOLOGIA – FORMAÇÃO DO PSICÓLOGO</p> <p><b>FORMAÇÃO E ATUAÇÃO DO PSICÓLOGO NA ÁREA DA DEFICIÊNCIA</b> IRACEMA NENO CECILIO TADA – UNIVERSIDADE FEDERAL DE RONDÔNIA</p> <p><b>CONTRIBUIÇÕES DA TEORIA HISTÓRICO-CULTURAL DE VIGOTSKI PARA FORMAÇÃO INICIAL NA DISCIPLINA</b> VANESSA MILANI – FACULDADES ASSOCIADAS DE ARIQUEMES E UNIVERSIDADE FEDERAL DE RONDÔNIA</p> <p><b>FORMAÇÃO INICIAL NA ÁREA DA DEFICIÊNCIA: ENSINO, PESQUISA E EXTENSÃO</b> IRACEMA NENO CECILIO TADA – UNIVERSIDADE FEDERAL DE RONDÔNIA</p> <p><b>ATUANDO NA ÁREA DA DEFICIÊNCIA: DESAFIOS PARA UMA PRÁTICA CONTEXTUALIZADA</b> LUANNA OLIVEIRA FREITAS – SECRETARIA ESTADUAL DA EDUCAÇÃO DE RONDÔNIA E UNIVERSIDADE FEDERAL DE RONDÔNIA</p>
1201	<p><b>ASBRo</b> PSICOLOGIA CLÍNICA – GÊNERO</p> <p><b>DIFERENÇAS ENTRE OS GÊNEROS POR MEIO DO MÉTODO DE RORSCHACH</b> ANA CRISTINA RESENDE – PONTIFÍCIA UNIVERSIDADE CATÓLICA DE GOIÁS</p> <p><b>PONTIFÍCIA UNIVERSIDADE CATÓLICA DO RIO GRANDE DO SUL</b> ANA CRISTINA RESENDE – PONTIFÍCIA UNIVERSIDADE CATÓLICA DE GOIÁS IRANI IRACEMA DE LIMA ARGIMON</p> <p><b>DIFERENÇAS ENTRE OS GÊNEROS NA PERCEPÇÃO INTERPESSOAL AVALIADA POR MEIO DO RORSCHACH DE GERENTES EMPRESARIAIS</b> SEILLE CRISTINE GARCIA DOS SANTOS – PONTIFÍCIA UNIVERSIDADE CATÓLICA DO RIO GRANDE DO SUL BLANCA SUSANA GUEVARA WERLANG</p> <p><b>O SUICÍDIO EM UMA PERSPECTIVA DE GÊNERO NO MÉTODO DE RORSCHACH</b> LILIANE DOMINGOS MARTINS – UNIVERSIDADE FEDERAL DE GOIÁS MARCELO TAVARES</p>
1202	<p><b>CFP</b> PSICOLOGIA DA SAÚDE – ATENÇÃO</p> <p><b>DESAFIOS PARA UMA ATENÇÃO INTEGRAL À PESSOA IDOSA</b> MARIA CHRISTINA BARBOSA VERAS – CONSELHO FEDERAL DE PSICOLOGIA</p> <p><b>DESAFIOS AO BEM-ESTAR FÍSICO E PSICOLÓGICO ENFRENTADOS POR IDOSOS CUIDADORES NO CONTEXTO DA FAMÍLIA</b> ANITA LIBERALESSO NERI – PROGRAMA DE PÓS-GRADUAÇÃO EM GERONTOLOGIA DA FACULDADE DE CIÊNCIAS MÉDICAS E DEPARTAMENTO DE PSICOLOGIA</p> <p><b>COGNITIVO DO IDOSO</b> MONICA SANCHES YASSUDA</p> <p><b>PREVENIR A PERDA DE AUTONOMIA NA PESSOA IDOSA</b> MARIA DO CARMO EULALIO</p>

# Mesa redonda

SALA	PROGRAMAÇÃO
1203	<p><b>ULAPSI</b> PSICOLOGIA AMBIENTAL – EMERGÊNCIAS E DESASTRES</p> <p><b>POBREZA E RISCO NA AMÉRICA LATINA: EXISTEM DESASTRES NA AMÉRICA LATINA?</b> SBPOT</p> <p><b>LA REPARACIÓN PSICOSOCIAL Y DAMNIFICADOS POR LA CRISIS AMBIENTAL: CONSIDERACIONES, EXPERIENCIAS Y APORTACIONES DESDE CENTROAMÉRICA</b> JUAN CRISTOBAL ALDAÑA – UNIVERSIDAD AUTÓNOMA DE LA CIUDAD DE MÉXICO (GUATEMALA)</p> <p><b>RISCO E DESIGUALDADE: EMERGÊNCIAS E DESASTRES NA AMÉRICA LATINA</b> MARCUS VINICIUS DE OLIVEIRA SILVA – INSTITUTO SILVIA LANE (BRASIL)</p> <p><b>ACOMPANHAMENTO PSICOLÓGICO A LA POBLACIÓN HAITIANA. UNA EXPERIENCIA DE DESARROLLO</b> ALEXIS LORENZO (CUBA)</p> <p><b>LA PSICOLOGÍA COMO CONSTRUCTORA DE UNA CULTURA DE PAZ</b> DÉLIO GONZALEZ (COSTA RICA)</p>
1204	<p><b>ULAPSI</b> FORMAÇÃO EM PSICOLOGIA – TECNOLOGIAS DE INFORMAÇÃO E COMUNICAÇÃO</p> <p><b>DESAFIO DA CIRCULAÇÃO DO CONHECIMENTO E DA INFORMAÇÃO</b> NEUZA MARIA DE FÁTIMA GUARESCHI – ANPEPP</p> <p><b>EL SOFTWARE LIBRE Y EL ACCESO ABIERTO A LA INFORMACIÓN: ¿UNA PRÁCTICA DE LA LIBERTAD?</b> JOSÉ LIVIA SEGOVIA (PERU)</p> <p><b>BIBLIOTECA VIRTUAL EM SAÚDE – PSICOLOGIA (BVS-PSI): A CONTRIBUIÇÃO DA CIÊNCIA E DA PROFISSÃO PARA A CRIAÇÃO DE UMA BASE DE ACESSO ABERTO</b> ACÁCIA APARECIDA ANGELI DOS SANTOS – CONSELHO FEDERAL DE PSICOLOGIA (BRASIL)</p> <p><b>LA PSICOLOGÍA EN AMÉRICA LATINA DE LA PRODUCCIÓN A LA VISIBILIDAD</b> WILSON LOPEZ LOPEZ (COLOMBIA)</p>
1205	<p><b>IBAP</b> AVALIAÇÃO, MÉTODOS E MEDIDAS EM PSICOLOGIA – AVALIAÇÃO</p> <p><b>GRUPO DE ESTUDANTES DE PÓS-GRADUAÇÃO EM AVALIAÇÃO PSICOLÓGICA (GEPAP): APRESENTAÇÃO, ATIVIDADES E PROPOSTAS</b> FERNANDA OTTATI – UNIVERSIDADE SÃO FRANCISCO – USF</p> <p><b>ORIGEM E PASSOS INICIAIS DO GEPAP</b> RODOLFO AUGUSTO MATTEO AMBIEL – UNIVERSIDADE SÃO FRANCISCO – USF</p> <p><b>TEMAS DISCUTIDOS NO GEPAP ATÉ O MOMENTO</b> ALESSANDRO ANTONIO SCADUTO – FACULDADE DE FILOSOFIA, CIÊNCIAS E LETRAS DE RIBEIRÃO PRETO – UNIVERSIDADE DE SÃO PAULO (FFCLRP-USP)</p> <p><b>PERSPECTIVAS FUTURAS DO GEPAP</b> MARJORIE CRISTINA ROCHA DA SILVA – UNIVERSIDADE SÃO FRANCISCO – USF</p>
1206	<p><b>IBAP</b> AVALIAÇÃO, MÉTODOS E MEDIDAS EM PSICOLOGIA – AVALIAÇÃO</p> <p><b>AVALIAÇÃO DE CONSTRUTOS EM RELACIONAMENTOS AMOROSOS</b> LUCAS DE FRANCISCO CARVALHO</p> <p><b>EVOLUÇÃO TRANSVERSAL DO AMOR</b> VICENTE CASSEPP BORGES – UNIVERSIDADE SÃO FRANCISCO</p> <p>LUIZ PASQUALI</p> <p><b>ABERTURA À MUDANÇA COMO FATOR PARA QUALIDADE NOS RELACIONAMENTOS ROMÂNTICOS CONSTRUÇÃO DE HIPÓTESES TEÓRICAS</b> ALEXSANDRO LUIZ DE ANDRADE – UNIVERSIDADE FEDERAL DO ESPÍRITO SANTO</p> <p><b>APLICAÇÃO DA TRI PARA AVALIAÇÃO DO CIÚME ROMÂNTICO</b> LUCAS DE FRANCISCO CARVALHO – UNIVERSIDADE SÃO FRANCISCO</p>
1207	<p><b>SBPH</b> PSICOLOGIA HOSPITALAR – ATENÇÃO HOSPITALAR</p> <p><b>CUIDADOS PALIATIVOS: POSSIBILIDADES DE ATUAÇÃO DO PSICÓLOGO</b> FERNANDA RIZZO DI LIONE</p> <p><b>LIDANDO COM A DOR TOTAL: ASPECTOS PSÍQUICOS</b> FERNANDA RIZZO DI LIONE – HOSPITAL SÍRIO LIBANÊS</p> <p><b>ASSISTÊNCIA PSICOLÓGICA À FAMILIARES</b> DANIELA ACHETTE – HOSPITAL SÍRIO LIBANÊS</p> <p><b>ACOMPANHANDO A EQUIPE DE SAÚDE</b> CRISTIANE WERNER ALASMAR – HOSPITAL SÍRIO LIBANÊS</p>
1208	<p><b>SBPH</b> NEUROPSICOLOGIA – FORMAÇÃO DO PSICÓLOGO</p> <p><b>NEUROPSICOLOGIA EM FOCO: DO ENSINO À ATUAÇÃO</b> ANA ROSA SANCOVSKI – FACULDADE DE MEDICINA DO ABC E NEUROPSICOLOGIA E REABILITAÇÃO COGNITIVA DO CENACES</p> <p><b>ENSINO DA NEUROPSICOLOGIA: HISTÓRIA, CURIOSIDADES PARA A GRADUAÇÃO E NECESSIDADES PARA A PÓS GRADUAÇÃO</b> DANIELLE ROSSINI – IPQ HCFMUSP</p> <p><b>NEUROPSICOLOGIA EM PESQUISA E CLÍNICA: AS INTERSECÇÕES E DIFERENÇAS</b> DANIEL FUENTES – INSTITUTO DE PSIQUIATRIA DO HOSPITAL DAS CLÍNICAS DA FACULDADE DE MEDICINA DA USP</p> <p><b>NEUROPSICOLOGIA INFANTIL: COMO O OLHAR NEUROPSICOLÓGICO CONTRIBUI PARA A AVALIAÇÃO PSICODIAGNÓSTICA INFANTIL</b> DÉRIA DE OLIVEIRA – HOSPITAL DAS CLÍNICAS DA FACULDADE DE MEDICINA DA USP/ UNIVERSIDADE PAULISTA E DA UNIVERSIDADE SÃO CAMILO</p>

# Mesa redonda

4 DE SET, SÁBADO

14H ÀS 16H

SALA	PROGRAMAÇÃO
1209	<p>ABEP FORMAÇÃO EM PSICOLOGIA – ENSINO DA PSICOLOGIA</p> <p><b>SER PROFESSOR DE PSICOLOGIA EM OUTROS CURSOS – DILEMAS, DESAFIOS E POSSIBILIDADES</b> SYLVIA HELENA SOUZA A SILVA BATISTA – ABEP/UNIVERSIDADE FEDERAL DE SÃO PAULO</p> <p><b>DESAFIOS PARA A EDUCAÇÃO SUPERIOR EM UMA ECONOMIA TERCIÁRIA E OPORTUNIDADES GERADAS PELO SINAES</b> ERIC CALDERONI – UNIVERSIDADE NOVE DE JULHO</p> <p><b>PSICOLOGIA EM OUTROS CURSOS: O COMPROMISSO SOCIAL NA FORMAÇÃO DE PROFISSIONAIS</b> FRANCISCO JOSE MACHADO VIANA – CENTRO UNIVERSITÁRIO NEWTON PAIVA; MATERNIDADE ODETE VALADARES/FHEMIG</p> <p><b>A RITALINIZAÇÃO DA EDUCAÇÃO: NOVOS/VELHOS DESAFIOS PARA O ENSINO DE PSICOLOGIA NA FORMAÇÃO DO PEDAGOGO/ PROFESSOR DE CRIANÇAS</b> ÂNGELA FÁTIMA SOLIGO – UNICAMP</p>
1210	<p>ABPJ PSICOLOGIA JURÍDICA – PSICODIAGNÓSTICO</p> <p><b>AVALIAÇÃO PSICOLÓGICA: PERÍCIA E ASSISTÊNCIA TÉCNICA EM PSICOLOGIA FORENSE</b> LÍVIA DE TARTARI E SACRAMENTO – ASSOCIAÇÃO BRASILEIRA DE PSICOLOGIA JURÍDICA</p> <p><b>REFLEXÕES SOBRE A AVALIAÇÃO PSICOLÓGICA NO ÂMBITO JURÍDICO</b> LÍVIA DE TARTARI E SACRAMENTO – ABPJ</p> <p><b>ASSISTÊNCIA TÉCNICA EM PSICOLOGIA FORENSE - ARGUMENTOS PARA A DEFESA DO RÉU EM CASO DE HOMICÍDIO</b> MARIA DE FATIMA FRANCO DOS SANTOS – PONTIFÍCIA UNIVERSIDADE CATÓLICA DE CAMPINAS</p> <p><b>O USO DA AVALIAÇÃO PSICOLÓGICA PELO MÉTODO DE RORSCHACH EM CASOS CRIMINAIS</b> YARA CASTRO GANME PEDROSO – ABJP, LÍVIA DE TARTARI E SACRAMENTO</p>
1211	<p>PSICOLOGIA CLÍNICA – MULHERES</p> <p><b>DE MÃES E SINTOMAS NO CAMPO DA FEMINILIDADE</b> RITA MARIA MANSO DE BARROS – UERJ/UNIRIO</p> <p><b>O ENIGMA DA FEMINILIDADE E A ANOREXIA</b> JOANA MAIA SIMONI – UFRJ ANGÉLICA BASTOS</p> <p><b>ANGÚSTIA, FEMINILIDADE E ENLACES AMOROSOS</b> VIVIAN MARTINS LIGEIRO – UERJ RITA MARIA MANSO DE BARROS</p> <p><b>DESEJO DA MÃE E FANTASIA FUNDAMENTAL</b> MARLISE EUGÉNIE D'ICARAHY – UERJ RITA MARIA MANSO DE BARROS</p>
1212	<p>PSICOLOGIA CLÍNICA – SAÚDE MENTAL</p> <p><b>FAMÍLIA E SAÚDE MENTAL</b> ISALENA SANTOS CARVALHO – UFMA</p> <p><b>O LUGAR DA FAMÍLIA NO CAPS, NA PERSPECTIVA DOS PROFISSIONAIS</b> ISALENA SANTOS CARVALHO – UFMA JÚLIA SURSIS NOBRE FERRO BUCHER-MALUSCHKE</p> <p><b>FAMÍLIAS, IDOSOS E SAÚDE MENTAL</b> DEUSIVANIA VIEIRA DA SILVA FALCÃO – USP ISALENA SANTOS CARVALHO</p> <p><b>VÍNCULO, FAMÍLIA E SAÚDE MENTAL: EXPERIÊNCIAS INSTITUCIONAIS NO BRASIL, INGLATERRA E BÉLGICA</b> MARIA DE FATIMA DE NOVAIS GONDIM – UNB JÚLIA SURSIS NOBRE FERRO BUCHER MALUSCHKE</p>
1213	<p>PSICOLOGIA DA APRENDIZAGEM E COGNIÇÃO – REFLEXÕES TEÓRICAS E CONCEITUAIS</p> <p><b>A TEORIA DA MENTE NAS PERSPECTIVAS DA PSICOLOGIA DO DESENVOLVIMENTO, DA PSICOLOGIA EVOLUCIONISTA E DA NEUROCIÊNCIA</b> LAURA CRISTINA STOBÄUS – INSTITUTO DE PSICOLOGIA DA UNIVERSIDADE DE SÃO PAULO – IPUSP</p> <p><b>A PSICOLOGIA DO DESENVOLVIMENTO E A TEORIA DA MENTE</b> LAURA CRISTINA STOBÄUS – INSTITUTO DE PSICOLOGIA DA UNIVERSIDADE DE SÃO PAULO – IPUSP</p> <p><b>A PSICOLOGIA EVOLUCIONISTA E A TEORIA DA MENTE</b> LIA MATOS VIEGAS – INSTITUTO DE PSICOLOGIA DA UNIVERSIDADE DE SÃO PAULO – IPUSP</p> <p><b>CONTRIBUIÇÕES DAS PESQUISAS EM NEURÔNIOS-ESPELHO PARA OS ESTUDOS DA TEORIA DA MENTE</b> CAMILÉ MARIA COSTA CORRÊA – INSTITUTO DE PSICOLOGIA DA UNIVERSIDADE DE SÃO PAULO – IPUSP</p>
1214	<p>PSICOLOGIA SOCIAL – REFLEXÕES TEÓRICAS E CONCEITUAIS</p> <p><b>CONSTRUINDO O COMPROMISSO SOCIAL DA PSICOLOGIA</b> ANA MERCÊS BAHIA BOCK – INSTITUTO SILVIA LANE</p> <p><b>HIV/AIDS – ENFRENTANDO O SOFRIMENTO PSÍQUICO</b> EDNA M S PETERS KAHHALE – PUCSP</p> <p><b>VIOLENTAMENTE PACÍFICOS: DESCONSTRUINDO A ASSOCIAÇÃO JUVENTUDE E VIOLÊNCIA</b> MARIA DE LOURDES TRASSI TEIXEIRA – PUCSP PAULO ARTUR MALVASI</p> <p><b>ORIENTAÇÃO PROFISSIONAL PARA AS CLASSES POBRES</b> SILVIO DUARTE BOCK – NACE – ORIENTAÇÃO PROFISSIONAL E INSTITUTO SILVIA LANE</p>



# Mesa redonda

SALA	PROGRAMAÇÃO
1215	<p>PSICOLOGIA SOCIAL – CIDADE</p> <p><b>CORPO E CIDADE: UM DEBATE A PARTIR DAS TENSÕES DA VIDA URBANA</b> NIVALDO ALEXANDRE DE FREITAS – UNIVERSIDADE DE SÃO PAULO</p> <p><b>CORPO, RAZÃO E EXPERIÊNCIA NA CIDADE: APONTAMENTOS A PARTIR DE ADORNO E BENJAMIN</b> NIVALDO ALEXANDRE DE FREITAS – UNIVERSIDADE DE SÃO PAULO</p> <p><b>TEMPO, CORPO E MEMÓRIA VISUAL NA CIDADE</b> GUILHERME SCANDIUCCI – UNIVERSIDADE DE SÃO PAULO</p> <p><b>CORPO E PSIQUISMO: REFLEXÕES A PARTIR DE UM RELATO AUTOBIOGRÁFICO DE DOR CRÔNICA</b> SERGIO BACCHI MACHADO – UNIVERSIDADE DE SÃO PAULO</p>
1216	<p>PSICOLOGIA SOCIAL – DIREITOS HUMANOS</p> <p><b>PSICOLOGIA, VULNERABILIDADE E INTERVENÇÃO PSICOSSOCIAL: CONSTRUINDO PRÁTICAS EMANCIPATÓRIAS</b> ILANA LEMOS DE PAIVA – UNIVERSIDADE FEDERAL DO RIO GRANDE DO NORTE</p> <p><b>PSICOLOGIA E INTERVENÇÃO PSICOSSOCIAL NO CONTEXTO DA SAÚDE: A TERAPIA COMUNITÁRIA COMO ESTRATÉGIA DE INTERVENÇÃO NA ATENÇÃO BÁSICA</b> MARIA VALQUIRIA NOGUEIRA DO NASCIMENTO – UNIVERSIDADE FEDERAL DE CAMPINA GRANDE – UFCG</p> <p><b>A ATUAÇÃO DO PSICÓLOGO NA EXECUÇÃO DA MEDIDA SOCIOEDUCATIVA DE LIBERDADE ASSISTIDA COMUNITÁRIA</b> ANA VLÁDIA HOLANDA CRUZ – UNIVERSIDADE FEDERAL DO RIO GRANDE DO NORTE</p> <p><b>PROMOÇÃO DE DIREITOS HUMANOS E ATENÇÃO PSICOSSOCIAL A VÍTIMAS DE VIOLÊNCIA</b> DANIELA BEZERRA RODRIGUES – COORDENADORIA DE DIREITOS HUMANOS E DEFESA DE MINORIAS – CODEM</p>
1217	<p>PSICOLOGIA SOCIAL – VIOLÊNCIA</p> <p><b>ALTERIDADE EM TEMPOS MODERNOS: DESAFIO PARA O SABER PSICOLÓGICO</b> JACQUELINE DE OLIVEIRA MOREIRA – PONTIFÍCIA UNIVERSIDADE CATÓLICA DE MINAS GERAIS</p> <p><b>O ESTATUTO DA RELAÇÃO SUJEITO-OUTRO – UMA DISCUSSÃO ACERCA DA ALTERIDADE A PARTIR DO MAL-ESTAR NA CIVILIZAÇÃO DE FREUD</b> PRISCILA SOUZA VICENTE PENNA – PONTIFÍCIA UNIVERSIDADE CATÓLICA DE MINAS GERAIS</p> <p>JACQUELINE DE OLIVEIRA MOREIRA</p> <p><b>NOVOS TEMPOS, NOVAS CONEXÕES: ALGUMAS CONSIDERAÇÕES SOBRE AS FORMAS DE ENLAÇAMENTO DE JOVENS ENVOLVIDOS COM A CRIMINALIDADE</b> ALESSANDRO PEREIRA DOS SANTOS – SECRETARIA DE ESTADO DE DEFESA SOCIAL DE MINAS GERAIS E PUC MINAS</p> <p><b>HIPERCONSUMO: HÁ RESPONSABILIZAÇÃO SUBJETIVA POSSÍVEL?</b> ADRIANE DE FREITAS BARROSO – UNIPAC</p>
1218	<p>PSICOLOGIA SOCIAL – SAÚDE E TRABALHO</p> <p><b>SAÚDE DO TRABALHADOR: DIFERENTES INTERVENÇÕES</b> ANDRÉIA DE CONTO GARBIN – CONSELHO REGIONAL DE PSICOLOGIA DA 6ª REGIÃO</p> <p><b>ASSÉDIO MORAL NO TRABALHO</b> ANDRÉIA DE CONTO GARBIN – CONSELHO REGIONAL DE PSICOLOGIA DA 6ª REGIÃO</p> <p><b>PROTEÇÃO E PROMOÇÃO À SAÚDE: VIGILÂNCIA DA SAÚDE DO TRABALHADOR EM SBC</b> SUELI MARTINEZ – CEREST SBC PREFEITURA DO MUNICÍPIO DE SÃO BERNARDO DO CAMPO</p> <p><b>SOFRIMENTO MENTAL NO COMÉRCIO: VENDER PRODUTOS OU VENDER A ALMA?</b> ELIANA APARECIDA DA SILVA PINTOR – CEREST – PREFEITURA MUNICIPAL DE DIADEMA</p>
1219	<p>PSICOLOGIA DA SAÚDE – AMBULATÓRIO</p> <p><b>PROMOÇÃO DE SAÚDE MENTAL NA DEFICIÊNCIA VISUAL</b> NARA LÚCIA POLI BOTELHO – UNIFESP – DEPARTAMENTO DE OFTALMOLOGIA</p> <p><b>ATENDIMENTO PSICOLÓGICO A FAMILIARES E CUIDADORES DE CRIANÇAS COM BAIXA-VISÃO DO AMBULATÓRIO DE ESTIMULAÇÃO VISUAL PRECOCE DA UNIFESP</b> ALCIONE APARECIDA MESSA – UNIFESP – DEPARTAMENTO DE OFTALMOLOGIA</p> <p><b>CARACTERÍSTICAS DA PERSONALIDADE DAS MÃES DE CRIANÇAS COM DIAGNÓSTICO DE GLAUCOMA CONGÊNITO</b> CARLA FERRACINA – UNIFESP – DEPARTAMENTO DE OFTALMOLOGIA</p> <p><b>ASPECTOS PSICOLÓGICOS DO PACIENTE COM CÂNCER OCULAR</b> TEREZINHA DE CARVALHO AMARO – UNIFESP – DEPARTAMENTO DE OFTALMOLOGIA</p>
1220	<p>PSICOLOGIA DA SAÚDE – SAÚDE MENTAL</p> <p><b>PSICÓLOGOS NA SAÚDE SUPLEMENTAR: AVANÇOS E DESAFIOS</b> FÁTIMA REGINA RIANI COSTA – SINDICATO DOS PSICÓLOGOS NO ESTADO DE SÃO PAULO</p> <p><b>O PSICÓLOGO PRESTADOR DE SERVIÇOS EM SAÚDE SUPLEMENTAR</b> FÁTIMA REGINA RIANI COSTA – SINDICATO DOS PSICÓLOGOS NO ESTADO DE SÃO PAULO</p> <p><b>SAÚDE MENTAL :A LEI 10.216/2001 E A SAÚDE SUPLEMENTAR</b> MARCOS AURÉLIO COLEN LEITE – SINDICATO DOS PSICÓLOGOS NO ESTADO DE SÃO PAULO</p> <p><b>SAÚDE SUPLEMENTAR NA SAÚDE MENTAL E O CONTROLE SOCIAL</b> VALÉRIA CRISTINA LOPES PRINZ – SINDICATO DOS PSICÓLOGOS NO ESTADO DE SÃO PAULO</p>

# Mesa redonda

4 DE SET, SÁBADO

14H ÀS 16H

SALA	PROGRAMAÇÃO
1221	<p>PSICOLOGIA ESCOLAR E EDUCACIONAL – APRENDIZAGEM</p> <p><b>PSICOLOGIA EDUCACIONAL, DESENVOLVIMENTO INFANTIL E SONO NA APRENDIZAGEM</b> LUIZA ELENA L. RIBEIRO DO VALLE – INSTITUTO DE PSICOLOGIA DA UNIVERSIDADE DE SÃO PAULO</p> <p><b>PSICOLOGIA EDUCACIONAL E OS DESAFIOS DA APRENDIZAGEM</b> LUIZA ELENA L. RIBEIRO DO VALLE – INSTITUTO DE PSICOLOGIA DA UNIVERSIDADE DE SÃO PAULO</p> <p><b>DESENVOLVIMENTO E TRANSTORNOS DA APRENDIZAGEM</b> FRANCISCO BASTISTA ASSUMPÇÃO JUNIOR – INSTITUTO DE PSICOLOGIA DA UNIVERSIDADE DE SÃO PAULO</p> <p><b>SONO NA INFÂNCIA E SUAS IMPLICAÇÕES NO PROCESSO DE APRENDIZAGEM</b> CÉLIA REGINA DA SILVA ROCHA – UNIVERSIDADE CRUZEIRO DO SUL/CENTRO UNIVERSITÁRIO PAULISTANO RUBENS REIMÃO</p>
1222	<p>PSICOLOGIA DO TRABALHO – AVALIAÇÃO E GESTÃO DE DESEMPENHO</p> <p><b>COMPETÊNCIAS E HABILIDADES PARA UMA PROFISSÃO E CARREIRA</b> SANDRA MARIA RIZZOLO BENEVENTO BERTELLI – UNIVERSIDADE DE SANTO AMARO – UNISA</p> <p><b>COMPETÊNCIAS DE UMA EQUIPE DE ALTA PERFORMANCE: UM ESTUDO COM O PSICODIAGNÓSTICO DE RORSCHACH</b> SANDRA MARIA RIZZOLO BENEVENTO BERTELLI – UNIVERSIDADE DE SANTO AMARO – UNISA</p> <p><b>NÍVEL DE EMPATIA EM UNIVERSITÁRIOS DE PRIMEIRO E ÚLTIMO ANO DE CURSOS DA ÁREA DA SAÚDE</b> MIGUEL ANGEL MARTINEZ GLIKIN – UNIVERSIDADE DE SANTO AMARO – UNISA DANILO SINBO DE PAULA SOUZA</p> <p><b>HABILIDADES SOCIAIS E QUALIDADE DE VIDA EM PROFESSORAS DO ENSINO FUNDAMENTAL</b> GILBERTO MITSUO UKITA – UNIVERSIDADE DE SANTO AMARO – UNISA VIVIAN SANCHES TEODORO DA SILVA</p>
1223	<p>PSICOLOGIA ESCOLAR E EDUCACIONAL – ESTRESSE</p> <p><b>ESTRESSE E AMBIENTE DE ENSINO-APRENDIZAGEM: PESQUISAS JUNTO À PROFESSORES E PESSOAS COM DEFICIÊNCIA INTELECTUAL</b> VALÉRIA MARQUES DE OLIVEIRA – UNIVERSIDADE FEDERAL RURAL DO RIO DE JANEIRO</p> <p><b>REFLEXÕES SOBRE O ESTRESSE DO ALUNO COM DEFICIÊNCIA NO PROCESSO DE INCLUSÃO ESCOLAR</b> VALÉRIA MARQUES DE OLIVEIRA – UFRJ JULIANA ANDRADE DE ABREU</p> <p><b>PRINCIPAIS CAUSAS DE ESTRESSE E BURNOUT EM PROFESSORES NO ESTADO DO RIO DE JANEIRO</b> SÍLVIA MARIA MELO GONÇALVES – UFRJ DÍLSON FAGUNDES RIBEIRO</p> <p><b>TRABALHO E ESTRESSE: DILEMAS NO COTIDIANO DO PROFESSOR BRASILEIRO</b> ANA PAULA TODARO TAVEIRA LEITE – UFF JULIANA BARATIERI VALENTE</p>
1224	<p>PSICOLOGIA ESCOLAR E EDUCACIONAL – ENSINO E APRENDIZAGEM NA SALA DE AULA</p> <p><b>ESCOLA E APRENDIZAGEM</b> JOANA D’ARC MARINHO CORRÊA SAKAI – UNIVERSIDADE DE SÃO PAULO – IPUSP, UNIVERSIDADE DE SANTO AMARO – UNISA</p> <p><b>O TESTE DO PAR EDUCATIVO (TPE) EM DEFICIENTES AUDITIVOS</b> JOANA D’ARC MARINHO CORRÊA SAKAI – UNIVERSIDADE DE SÃO PAULO – IPUSP, UNIVERSIDADE DE SANTO AMARO – UNISA SUELY M. S. DA SILVA</p> <p><b>PERCEPÇÕES SOBRE AS HABILIDADES DE LEITURA E ESCRITA: O QUE UMA AMOSTRA DE ESCOLARES DE SEIS A OITO ANOS SABE SOBRE LER E ESCREVER</b> WALQUIRIA FONSECA DUARTE – UNIVERSIDADE DE SÃO PAULO, UNIVERSIDADE DE SANTO AMARO, UNIVERSIDADE DE SÃO FRANCISCO SIMONE VILLAS BOAS DE CARVALHO</p> <p><b>PROGRAMA DE APOIO PSICOPEDAGÓGICO DA UNIVERSIDADE DE SANTO AMARO (PAPU)</b> CLÁUDIA VIEGAS TRICATE MALTA – UNIVERSIDADE DE SANTO AMARO – UNISA SANDRA MARIA BENEBOLETO BERTELLI</p>
1225	<p>PSICOLOGIA HOSPITALAR – SAÚDE PÚBLICA</p> <p><b>CONTRIBUIÇÕES DA PSICOLOGIA PARA A SAÚDE</b> ANA LYDIA SOARES – UFRJ</p> <p><b>EM BUSCA DA HUMANIZAÇÃO EM SAÚDE: A PSICOLOGIA COMO AGENTE TRANSFORMADOR</b> ANA LYDIA SOARES – UFRJ/EICOS RUTH MACHADO BARBOSA</p> <p><b>DESAFIOS, LIMITES E POSSIBILIDADES DAS PRÁTICAS DOS PSICÓLOGOS NA REDE BÁSICA DE SAÚDE DO MUNICÍPIO DO RIO DE JANEIRO</b> ANA PAULA DE ALMEIDA PEREIRA NUNES – UERJ/IMS ADRIANA CAVALCANTI DE AGUIAR</p> <p><b>A IMPORTÂNCIA DE UM TRABALHO EDUCATIVO E INFORMATIVO NO TRABALHO DO PSICÓLOGO HOSPITALAR</b> DANIELLE SILVA VEIGA – HOSPITAL PEDRO ERNESTO/UERJ/IMS ELIZABETH MARIA PINI LEITÃO</p>

# Mesa redonda

SALA

PROGRAMAÇÃO

---

1226

FORMAÇÃO EM PSICOLOGIA – ENSINO DA PSICOLOGIA

**O ENSINO, A PESQUISA E A PRÁTICA DO PSICÓLOGO NA PERSPECTIVA FENOMENOLÓGICA**

LUCIANA SZYMANSKI – PUC-SP

**O TRABALHO DO PSICÓLOGO EM INSTITUIÇÕES EDUCACIONAIS: UM OLHAR FENOMENOLÓGICO**

LUCIANA SZYMANSKI – PUC-SP

**OS CONTORNOS DADOS ÀS PRÁTICAS PSICOEDUCATIVAS EM UMA PESQUISA INTERVENTIVA: UM OLHAR FENOMENOLÓGICO**

SIMONE DALLA BARBA WALCKOFF CALIL – PUC-SP

HELOISA SZYMANSKI

**CARTAS: PRÁTICA PARA O ENSINO DO PENSAMENTO FENOMENOLÓGICO**

FABÍOLA FREIRE SARAIVA MELO – UNINOVE

4 DE SET, SÁBADO

14H ÀS 16H

# Como eu faço

4 DE SET, SÁBADO

14H ÀS 16H

SALA	PROGRAMAÇÃO
816	<b>ABOP</b> PSICOLOGIA ESCOLAR E EDUCACIONAL – ORGANIZAÇÃO DO TRABALHO <b>ORIENTAÇÃO PROFISSIONAL EM CURSO PRÉ-VESTIBULAR: CONSTRUÇÃO DE MODELO TEÓRICO-PRÁTICO</b> ALEXANDRE DOS SANTOS – SERVIÇO DE ORIENTAÇÃO PROFISSIONAL DO CURSO ANGLO E UNIVERSIDADE CRUZEIRO DO SUL
817	<b>ABRANEP</b> NEUROPSICOLOGIA – APRENDIZAGEM <b>O ENSINO DA NEUROPSICOLOGIA EM GRADUAÇÃO</b> HELOISA HELENA DE BARROS
818	<b>ABRAP</b> PSICOLOGIA CLÍNICA – RELAÇÃO MÃE-BEBÊ <b>VÍNCULO MÃE-BEBÊ E OS PRIMEIROS SOCORROS EMOCIONAIS. NOVAS PRÁTICAS INSTITUCIONAIS E CLÍNICAS</b> ELIANA LEMOS POMMÉ – INSTITUTO BRASILEIRO DE PSICOLOGIA BIODINÂMICA
819	<b>ABRAPEE</b> PSICOLOGIA ESCOLAR E EDUCACIONAL – EDUCAÇÃO INFANTIL <b>PARA ILUSTRAR LIVROS INFANTIS USANDO A INTERVENÇÃO MEDIACIONAL” – ERA UMA VEZ UM DESENHO: ESTUDO DAS NARRATIVAS VISUAIS PELA INTERVENÇÃO MEDIACIONAL</b> FLÁVIO HENRIQUE SILVA AMORIM – UNIVERSIDADE FEDERAL DE UBERLÂNDIA, HÉLIO APARECIDO LIMA SILVA – UNIVERSIDADE FEDERAL DE UBERLÂNDIA – CELIA VECTORE – UNIVERSIDADE FEDERAL DE UBERLÂNDIA
820	<b>ABRAPESP</b> PSICOLOGIA DO ESPORTE – ESCOLA <b>O RÚGBI NUM PROJETO SOCIAL: RELATO DE UMA EXPERIÊNCIA</b> RODRIGO SCIALFA FALCÃO – ABRAPESP – ASSOCIAÇÃO BRASILEIRA DE PSICOLOGIA DO ESPORTE
821	<b>ABRAPSO</b> PSICOLOGIA SOCIAL – TRÂNSITO <b>PSICOLOGIA, TRÂNSITO E MOBILIDADE HUMANA</b> GISLENE MAIA DE MACÊDO – UNIVERSIDADE FEDERAL DO CEARÁ, CAMPUS SOBRAL, ANDRÉA DOS SANTOS NASCIMENTO – UNIVERSIDADE FEDERAL DO ES – UFES – FÁBIO HENRIQUE VIEIRA DE CRISTO E SILVA – LABORATÓRIO DE PSICOLOGIA AMBIENTAL
822	<b>SBPH</b> PSICOLOGIA HOSPITALAR – HOSPITAL <b>ATENDIMENTO EM SAÚDE MENTAL NO MODELO DE HOSPITAL DIA</b> SUELY SIMONE COSTA LIMA
823	<b>SBPH</b> PSICOLOGIA HOSPITALAR – EQUIPES MULTIPROFISSIONAIS <b>CAPACITAÇÃO EM SAÚDE MENTAL PARA EQUIPES MULTIPROFISSIONAIS</b> PAULA COSTA MOSCA MACEDO – UNIVERSIDADE FEDERAL DE SÃO PAULO/ DEPARTAMENTO DE PSIQUIATRIA DA UNIFESP / HOSPITAL
824	PSICOLOGIA SOCIAL – ASSISTÊNCIA E DESENVOLVIMENTO SOCIAL <b>A PSICOLOGIA NA ASSISTÊNCIA SOCIAL: UM NOVO OLHAR PARA A PROFISSÃO</b> CLÁUDIA CAPELINI PICIRILLI, LISELENE CRISTINA DA CUNHA, LÍVIA CRISTINA DE ALMEIDA RAMOS SOLA  PSICOLOGIA SOCIAL – ASSISTÊNCIA E DESENVOLVIMENTO SOCIAL <b>TRABALHANDO EM GRUPOS SÓCIO-EDUCATIVOS EM UM CRAS: ROMPENDO SILENCIAMENTOS E CRIANDO NOVAS POSSIBILIDADES DE ENCONTRO</b> LUIS FERNANDO DE OLIVEIRA SARAIVA – IPUSP
825	PSICOLOGIA CLÍNICA – ORIENTAÇÃO PROFISSIONAL <b>A PSICODINÂMICA DA ESCOLHA: VOCAÇÃO RELIGIOSA</b> MONICA MACEDO VIEIRA – CENTRO DE ENSINO SUPERIOR DE JUIZ DE FORA  PSICOLOGIA CLÍNICA – ORIENTAÇÃO PROFISSIONAL <b>ORIENTAÇÃO PROFISSIONAL E GESTALT TERAPIA: UMA FORMA DE INTERVENÇÃO TERAPÊUTICA COM JOVENS</b> MARIA TERESA MANDELLI – INTITUTO MÜLLER GRANZOTTO DE PSICOLOGIA CLÍNICA GESTÁLTICA
826	PSICOLOGIA CLÍNICA – PSICOTERAPIA <b>ATENDIMENTO CLINICO PSICANALÍTICO NO SERVIÇO DE PSICOLOGIA DE UMA UNIVERSIDADE FEDERAL</b> CHARLES ELIAS LANG – UNIVERSIDADE FEDERAL DE ALAGOAS, RAQUEL DE LIMA SANTOS – SPA – UFAL, CARINE VALÉRIA MENDES DOS SANTOS – SPA – UFAL, KYSSIA MARCELLE CALHEIROS SANTOS – SPA – UFAL  PSICOLOGIA CLÍNICA – PSICOTERAPIA <b>COMO EU FAÇO PSICOTERAPIA BREVE</b> GILVANISE GULICZ VIAL

# Como eu faço

## SALA PROGRAMAÇÃO

827

PSICOLOGIA DA APRENDIZAGEM E COGNIÇÃO – APRENDIZAGEM

### **O DESAFIO NO PROCESSO DA APRENDIZAGEM COM A MULTIDISCIPLINARIDADE**

JANE DE OLIVEIRA PINTO CALDAS – CENTRO UNIVERSITÁRIO AUGUSTO MOTTA, MARILANE GONÇALVES COSTA – CENTRO UNIVERSITÁRIO AUGUSTO MOTTA, WALDIRENE AMORIM DE JESUS ARAÚJO – CENTRO UNIVERSITÁRIO AUGUSTO MOTTA, MARIA CRISTINA DE OLIVEIRA REIS – CENTRO UNIVERSITÁRIO AUGUSTO MOTTA

PSICOLOGIA DA APRENDIZAGEM E COGNIÇÃO – APRENDIZAGEM

### **PROFISSÃO GEOGRAFO E A SUA INTERAÇÃO COM A PSICOLOGIA AMBIENTAL NO SÉCULO XXI**

PAULO EDISON DE QUEIROZ – UNIFIEO

828

PSICOLOGIA DA SAÚDE – CENTRO DE ATENÇÃO PSICOSSOCIAL

### **CAPS CARBONO ZERO**

RAFAEL CHRISTOFOLETTI

PSICOLOGIA DA SAÚDE – CENTRO DE ATENÇÃO PSICOSSOCIAL

### **GRUPO DE CRESCIMENTO PESSOAL E INTERPESSOAL: UMA IMPORTANTE ESTRATÉGIA DE INTERVENÇÃO PSICOLÓGICA E REINserÇÃO SOCIAL JUNTO AOS USUÁRIOS DO CAPS ALTOS-PI**

DANIELLE CARVALHO FERREIRA – INSTITUTO DE GESTALT DO CEARÁ-IGC – UESPI, ANA CAROLINA PINTO SOARES – UESPI, SÉRGIO LIZIAS – IGC

901

PSICOLOGIA DA SAÚDE – INTERVENÇÃO TERAPÊUTICA

### **IMAGENS SIMBÓLICAS NA PSICOTERAPIA: ANÁLISE DA EVOLUÇÃO PSICODINÂMICA DE PACIENTES COM CÂNCER**

ERIKA ANTUNES VASCONCELLOS – UNIVERSIDADE ESTADUAL DE SANTA CRUZ, JOEL SALES GIGLIO – UNICAMP

PSICOLOGIA DA SAÚDE – INTERVENÇÃO TERAPÊUTICA

### **PREPARAÇÃO PSICOLÓGICA DE CRIANÇAS E ADOLESCENTES PARA CIRURGIA NO HOSPITAL UNIVERSITÁRIO LAURO WANDERLEY(HULW) –JOÃO PESSOA – PB**

LAURA HELENA MONTENEGRO KUMAMOTO – UNIVERSIDADE FEDERAL DA PARAÍBA, NARA DA NÓBREGA RODRIGUES – UFPB, CLÁUDIA TARGINO SOUZA CHAVES – UFPB, LÍVIA CANDICE DA SILVA JARDIM – UFPB, ROSSANA FIGUEIRÊDO DE ANDRADE – UFPB

902

PSICOLOGIA DO DESENVOLVIMENTO – DESENVOLVIMENTO INFANTIL

### **AGRESSIVIDADE EM CRIANÇAS NO CONTEXTO ESCOLAR**

VERA HELENA BARBOSA LIMA – CENTRO DE ENSINO SUPERIOR DE JUIZ DE FORA, ELBA APARECIDA DE CASTRO – CES/JF, NAIRA JACINTO NETTO ARAÚJO – CES/JF, RODRIGO DA PAIXÃO BARBOSA – CES/JF, VANESSA MARIA ALTOMARE CAMPOS – CES/JF

PSICOLOGIA DO DESENVOLVIMENTO – DESENVOLVIMENTO INFANTIL

### **O DESENVOLVIMENTO PSICOMOTOR E AS IMPLICAÇÕES NA APRENDIZAGEM E DESEMPENHO ESCOLAR DE CRIANÇAS ENTRE 5/6 A 10/11 ANOS, MATRICULADAS EM ESCOLA DE ENSINO FUNDAMENTAL.**

MARIA DE FÁTIMA PEREIRA DOS SANTOS – FACULDADE INTEGRADA TIRADENTES, EYRE MALENA FERREIRA DE FIGUEIREDO – FACULDADE INTEGRADA TIRADENTES, MÔNICA SAEMI OKABE – FACULDADE INTEGRADA TIRADENTES, DANIELA BARBOSA KONARZEWSKI – FACULDADE INTEGRADA TIRADENTES

905

PSICOLOGIA ESCOLAR E EDUCACIONAL – APRENDIZAGEM

### **A IMPORTÂNCIA DO CONHECIMENTO DOS PROFESSORES DE MATEMÁTICA ACERCA DA DISCALCULIA**

ALINE ARRUDA DA FONSECA – UNIVERSIDADE ESTADUAL DA PARAÍBA, REGINA LÍGIA WANDERLEI DE AZEVEDO – UFPB, JUANBÉLIA W. DE AZEVEDO FERREIRA – UEPB, JOSÉ LAMARTINE DA COSTA BARBOSA – UEPB, ALINE ARRUDA DA FONSECA – UEPB

PSICOLOGIA ESCOLAR E EDUCACIONAL – APRENDIZAGEM

### **EDUCAÇÃO PARA O MULTICULTURALISMO: NOVAS SIGNIFICAÇÕES PARA O ESPAÇO DE APRENDIZAGEM ESCOLAR**

RAFAEL PINHEIRAL FERREIRA – UNIVERSIDADE DO ESTADO DO RIO DE JANEIRO (UERJ)

906

PSICOLOGIA ESCOLAR E EDUCACIONAL – IDENTIDADE

### **A CONSTITUIÇÃO DA IDENTIDADE PROFISSIONAL DE PROFESSORAS**

MÁRCIA DE SOUZA HOBOLD – UNIVILLE, PRISCILLA JOCHAM BAHIANENSE – UNIVILLE

PSICOLOGIA ESCOLAR E EDUCACIONAL – IDENTIDADE

### **A NARRATIVA DA HISTÓRIA DE VIDA COMO MÉTODO DE ESTUDO DA IDENTIDADE DA PESSOA TÍMIDA**

MARIANA BATISTA VIEIRA – PONTIFÍCIA UNIVERSIDADE CATÓLICA DE SÃO PAULO, MITSUKO APARECIDA MAKINO ANTUNES – PUC-SP

# Como eu faço

4 DE SET, SÁBADO

14H ÀS 16H

SALA	PROGRAMAÇÃO
907	<p>PSICOLOGIA HOSPITALAR – ATUAÇÃO EM ESPECIALIDADES CLÍNICAS E CIRÚRGICAS <b>ASSISTÊNCIA PSICOLÓGICA NO CENTRO HOSPITALAR DO SISTEMA PENITENCIÁRIO DE SÃO PAULO</b> TERESA LEOPOLDO E SILVA DE OLIVEIRA – IRMANDADE DA SANTA CASA DE MISERICÓRDIA DE SÃO PAULO, ALESSANDRA DE OLIVEIRA GUTIERRES – IRMANDADE DA SANTA CASA DE MISERICÓRDIA DE SÃO PAULO, FABIANE CRISTINA MATIAS SCHWENKOW – IRMANDADE DA SANTA CASA DE MISERICÓRDIA DE SÃO PAULO</p> <hr/> <p>PSICOLOGIA HOSPITALAR – ATUAÇÃO EM ESPECIALIDADES CLÍNICAS E CIRÚRGICAS <b>COMUNICAÇÃO EM CONSULTA PEDIÁTRICA: UMA INVESTIGAÇÃO COMPARATIVA SOBRE PERCEPÇÃO E ATUAÇÃO PROFISSIONAL EM CENTRO DE SAÚDE E HOSPITAL</b> LÍLIAN MEIRE DE OLIVEIRA PINTO – UNIVERSIDADE DE BRASÍLIA, TEREZA CRISTINA CAVALCANTI FERREIRA DE ARAUJO – UNIVERSIDADE DE BRASÍLIA</p>
908	<p>PSICOLOGIA ORGANIZACIONAL – COMPORTAMENTO ORGANIZACIONAL <b>PERSPECTIVAS DA PSICOLOGIA ORGANIZACIONAL NO AGRONEGÓCIO</b> ROBERTA PEREIRA SANZI – VALORE GESTÃO DE PESSOAS, FRANCO CAMMAROTA – VALORE GESTÃO DE PESSOAS</p> <hr/> <p>PSICOLOGIA ORGANIZACIONAL – COMPORTAMENTO ORGANIZACIONAL <b>PESQUISA DE CLIMA ORGANIZACIONAL NA ÁREA DO FITNESS</b> ROBERTA PEREIRA SANZI – VALORE GESTÃO DE PESSOAS, FRANCO CAMMAROTA – VALORE GESTÃO DE PESSOAS</p>
909	<p>PSICOLOGIA ORGANIZACIONAL – COMPORTAMENTO ORGANIZACIONAL <b>A INCLUSÃO DE PESSOAS COM DEFICIÊNCIA NO TRABALHO E SUAS INFLUÊNCIAS INTEGRAÇÃO DOS GRUPOS DE TRABALHO</b> PATRICIA NEZI VACCARO – FUNDAÇÃO GETÚLIO VARGAS, ANDREA PAULA DOS SANTOS LARA – PONTIFÍCIA UNIVERSIDADE CATÓLICA DE SÃO PAULO – PUC/SP</p> <hr/> <p>PSICOLOGIA ORGANIZACIONAL – COMPORTAMENTO ORGANIZACIONAL <b>INTERVENÇÕES PSICOSSOCIAIS PARA REDUZIR O ABSENTISMO-DOENÇA NUMA EMPRESA DO SETOR ELÉTRICO</b> LAURA CÂNDIDA PEDROSA CALDAS – CHESF, MARCUS TÚLIO CALDAS – UNICAP</p>
910	<p>PSICOLOGIA SOCIAL – CIDADANIA <b>FORMAR PARA PARTICIPAR, DIALOGAR E DECIDIR: EXPERIÊNCIAS DE INTERFACES ENTRE A(S) PSICOLOGIA(S) E A EDUCAÇÃO NO PROCESSO DE FORMAÇÃO DEMOCRÁTICA NO ORÇAMENTO PARTICIPATIVO DE FORTALEZA</b> LEONARDO BARROS SOARES – PREFEITURA MUNICIPAL DE FORTALEZA</p> <hr/> <p>PSICOLOGIA SOCIAL – CIDADANIA <b>PROJETO TRAVESSIA: DAS OFICINAS DE CONTOS E NARRATIVAS DE HISTÓRIAS À CULTURA E CIDADANIA</b> DENISE BATISTA PEREIRA JORGE – UNITAU, JULIANA MEIRELLES DE LIMA – UNITAU, TEREZA ELIZETE GONÇALVES – UNITAU, STÉPHANIE DI MARTINO SABINO – UNITAU</p>
911	<p>PSICOLOGIA SOCIAL – EXCLUSÃO SOCIAL <b>O PSICÓLOGO NO TERCEIRO SETOR: OS SENTIDOS DO TRABALHO PSICOSSOCIAL NA ASSISTÊNCIA À DESIGUALDADE SOCIAL</b> CAMILA YOUNG DA SILVA – POTIFÍCIA UNIVERSIDADE CATÓLICA DE SÃO PAULO – PUC/SP</p> <hr/> <p>PSICOLOGIA SOCIAL – EXCLUSÃO SOCIAL <b>ORIENTAÇÃO PSICOSSOCIAL PROJETO DE VIDA E TRABALHO EM ESCOLA PÚBLICA</b> MARIA DE FATHIMA MARTINS CATÃO – UNIVERSIDADE FEDERAL DA PARAÍBA, HELLEN EVELYN ALVES DE MEDEIROS – UNIVERSIDADE FEDERAL DA PARAÍBA, SIMONE SALVIANO ALVES – UNIVERSIDADE FEDERAL DA PARAÍBA, ANA CAROLINA QUEIRÓZ DE PAIVA – UNIVERSIDADE FEDERAL DA PARAÍBA</p>
912	<p>PSICOLOGIA SOCIAL – VIOLÊNCIA DOMÉSTICA <b>A TRAJETÓRIA DE UMA CRIANÇA COM HISTÓRICO DE ABUSO SEXUAL EM UMA INSTITUIÇÃO DE ACOLHIMENTO: RELATOS DE EXPERIÊNCIA</b> CAMILA ALEIXO DE CAMPOS AVARCA – PUC-SP</p> <hr/> <p>PSICOLOGIA SOCIAL – VIOLÊNCIA <b>VIOLÊNCIAS SEXUAIS CONTRA CRIANÇAS E ADOLESCENTES: PROFILAXIA E INTERVENÇÃO</b> GUSTAVO DE LIMA BERNARDES SALES – CPTI CENTRO PROMOCIONAL TIA ILEIDE</p>
913	<p>AVALIAÇÃO, MÉTODOS E MEDIDAS EM PSICOLOGIA – SAÚDE MENTAL <b>O PSICODRAMA COMO INSTRUMENTO DE AVALIAÇÃO DE APRENDIZAGEM</b> GISLAINE LIMA DA SILVA – UNISALESIANO-LINS</p> <hr/> <p>AVALIAÇÃO, MÉTODOS E MEDIDAS EM PSICOLOGIA – SAÚDE MENTAL <b>PERCEPÇÃO DE MUDANÇA EM FUNÇÃO DO TRATAMENTO E SATISFAÇÃO DOS PACIENTES PSIQUIÁTRICOS EM SERVIÇOS DE SAÚDE MENTAL</b> MÔNIA APARECIDA SILVA – UNIVERSIDADE FEDERAL DE SÃO JOÃO DEL REI (UFSJ), MARINA BANDEIRA – UFSJ</p>

# Como eu faço

SALA	PROGRAMAÇÃO
914	<p>PSICOLOGIA CLÍNICA – ARTE <b>A POÉTICA DO CORPO CONTEMPORÂMIO. UMA REFLEXÃO SOBRE ARTE E CLÍNICA NO CAPS</b> ADRIANA MACUL LEMOS DA SILVA – UNIP, GABRIELA WHITAKER – UNIP</p> <hr/> <p>PSICOLOGIA CLÍNICA – ARTE <b>JUNG, AQUARELA E A ALQUIMIA: ARTE NA CLÍNICA</b> ANITA RINK – UNIVERSO</p>
915	<p>PSICOLOGIA CLÍNICA – ESTÁGIO PROFISSIONAL <b>SUPERVISÃO DE ESTÁGIO CLÍNICO EM TERAPIA ANALÍTICO-COMPORTAMENTAL: DESAFIOS E DIFICULDADES</b> SIMONE DE OLIVEIRA BARRETO – UNINOVE, ELISÂNGELA FERREIRA DA SILVA – UNINOVE, EMILEANE COSTA ASSIS DE OLIVEIRA – UNINOVE/UNIANCHIETA</p> <hr/> <p>PSICOLOGIA CLÍNICA – FORMAÇÃO DO PSICÓLOGO <b>SUPERVISÃO DE ESTÁGIO EM HABILIDADES SOCIAIS</b> SIMONE DE OLIVEIRA BARRETO – UNINOVE, ELISANGELA FERREIRA DA SILVA – UNINOVE</p>
916	<p>PSICOLOGIA DO DESENVOLVIMENTO – GRUPOS <b>ADOLESCÊNCIA: PERMITINDO “VOZ E VEZ” AOS ADOLESCENTES E POSSIBILITANDO REFLEXÕES</b> MICHELA DA ROCHA IOP, ELIZ MARINE WIGGERS</p> <hr/> <p>PSICOLOGIA SOCIAL – ADOLESCÊNCIA <b>O JOVEM E O SENTIDO DE TRABALHO. UMA ANÁLISE NO CONTEXTO ESCOLAR</b> POLIANA DA PAZ BONFIM – PUC SP</p>
917	<p>PSICOLOGIA CLÍNICA – GÊNERO <b>DONAS-DE-CASA: LUGAR (IN)COMUM</b> LUCIANA DA SILVA SANTOS – UNB, LUCIANA SANTOS – FACULDADE ALVORADA, GLÁUCIA DINIZ – UNIVERSIDADE DE BRASÍLIA</p> <hr/> <p>PSICOLOGIA SOCIAL – GÊNERO <b>ENTRE ELAS: CARTOGRAFIAS DOS DEVIRES AMOROSOS</b> MARLI MACHADO DE LIMA – UNESP</p>
918	<p>FORMAÇÃO EM PSICOLOGIA – ENSINO SUPERIOR <b>EXPERIÊNCIAS INOVADORAS EM ESTÁGIOS EXTRACURRICULARES NO SAP/IPUSP</b> MARIA GERTRUDES VASCONCELLOS EISENLOHR – INSTITUTO DE PSICOLOGIA DA UNIVERSIDADE DE SÃO PAULO</p> <hr/> <p>PSICOLOGIA ESCOLAR E EDUCACIONAL – ENSINO SUPERIOR <b>PROJETO INTERDISCIPLINAR NA ÊNFASE EM EDUCAÇÃO E COMPROMISSO SOCIAL</b> ANTONIA CRISTINA PELUSO DE AZEVEDO – CENTRO UNISAL – LORENA, ALDA PATRICIA F. NUNES RANGEL – UNISAL – LORENA, DENISE PEREIRA ALCÂNTARA FERAZ – UNISAL – LORENA</p>
919	<p>PSICOLOGIA DA SAÚDE – APEGO <b>BENEFÍCIOS DA SHANTALA</b> REGINA AIKO FUKUNAGA KATO – PSICOLOGIA/FCHS/PUCSP, REGINA CÉLIA GORODSCY – PSICOLOGIA/FCHS/PUCSP, GIULIANNA GARCIA SIRAGNA – PSICOLOGIA/FCHS/PUCSP, THIFFANY CORDEIRO TEIXEIRA – PSICOLOGIA/FCHS/PUCSP</p> <hr/> <p>PSICOLOGIA DO DESENVOLVIMENTO – RELAÇÃO MÃE-BEBÊ <b>DESMAME E MEMÓRIAS MTERNAS</b> SIMONE BIANCOLINO ROCHA – FACULDADES INTEGRADAS MARIA THEREZA – FAMATH, FABÍOLA NATALI MADEIRA – FAMATH, PRISCILA CRISTINA GOMES DRUMOND SILVEIRA – FAMATH, GUILHERME MANHÃES RIBEIRO – FAMATH, ALINE BARBOSA XIMENES – FAMATH</p>
920	<p>PSICOLOGIA DO DESENVOLVIMENTO – METODOLOGIA DE PESQUISA <b>PESQUISANDO COM MENINAS DA ROCINHA</b> RENATA DE OLIVEIRA PINTO CALDAS – PUC-RIO, MARIA INÊS GARCIA DE FREITAS BITTENCOURT – PUC-RIO</p> <hr/> <p>PSICOLOGIA SOCIAL – METODOLOGIA DE PESQUISA <b>A GENEALOGIA FOUCAULTIANA ENQUANTO MÉTODO DE PESQUISA EM ORGANIZAÇÕES</b> SÉRGIO PAES DE BARROS – USP-SP</p>

# Como eu faço

4 DE SET, SÁBADO

14H ÀS 16H

SALA	PROGRAMAÇÃO
921	<p>PSICOLOGIA DA SAÚDE – PSICOBIOLOGIA <b>EFICÁCIA DA HIPNOTERAPIA CLÍNICA NA TRANSDUÇÃO MENTE-CÉLULA: RELATO DE CASO CLÍNICO</b> LICIA F. CAIRE – PUC-SP/ UNICAMP</p> <hr/> <p>FORMAÇÃO EM PSICOLOGIA – PSICOPATOLOGIA <b>SEMINÁRIOS DE PSICOPATOLOGIA INCLUINDO A SUBJETIVIDADE</b> CONRADO NEVES SATHLER – UNISAL – U.E. LORENA, BRUNA MARA FREITAS DA SILVA – UNISAL, LILIANE CRISTINA ALVES DA SILVA – UNISAL, FERNANDA CRISTINA DA SILVA RIBEIRO – UNISAL</p> <hr/>
922	<p>PSICOLOGIA POLÍTICA – POLÍTICAS PÚBLICAS <b>A PSICOLOGIA E SUAS CONTRIBUIÇÕES NAS POLÍTICAS PÚBLICAS</b> SCHEILA BEATRIZ SEHNEM DE MENEZES – UNIVERSIDADE DO OESTE DE SANTA CATARINA, DELIANA DALL'ORSOLETTA – UNIVERSIDADE DO OESTE DE SANTA CATARINA</p> <hr/> <p>PSICOLOGIA ESCOLAR E EDUCACIONAL – CIDADANIA <b>ATUAÇÃO DO PSICÓLOGO NO CONSELHO MUNICIPAL DE EDUCAÇÃO</b> MARIANGELA DA SILVA MONTEIRO – SECRETARIA MUNICIPAL DE EDUCAÇÃO DE DUQUE DE CAXIAS</p> <hr/>
923	<p>PSICOLOGIA CLÍNICA – GESTALT-TERAPIA <b>“EU CAIXINHA DE MÚSICA...EU BICHINHO...EU PIPA...”:</b> A ELEGÂNCIA DOS EXPERIMENTOS NA GESTALT-TERAPIA INFANTIL MARIÂNGELA MIRANDA FERREIRA MACEDO – CLÍNICA DE PSICOLOGIA -PSICOCLIN, VITÓRIA – ES</p> <hr/> <p>PSICOLOGIA CLÍNICA – RELAÇÃO MÃE-BEBÊ <b>PSICODIAGNÓSTICO INFANTIL: UMA ARTICULAÇÃO ENTRE A IMPORTÂNCIA DO AMBIENTE NO DESENVOLVIMENTO EMOCIONAL E AGRESSIVIDADE DECORRENTE DE SENTIMENTO DE REJEIÇÃO – UM ESTUDO DE CASO</b> LUCICLEIA DE SOUZA LOPES – UNIVERSIDADE SÃO MARCOS, LUCIANO KALIL – UNIVERSIDADE SÃO MARCOS</p> <hr/>
924	<p>PSICOLOGIA ESCOLAR E EDUCACIONAL – POLÍTICAS PÚBLICAS <b>PROGRAMA PROINFANTIL: UMA EXPERIÊNCIA COM A FORMAÇÃO DE PROFESSORES NOS ESTADOS DE GOIÁS E DO MARANHÃO</b> CECÍLIA MARIA VIEIRA – UFG/ SME, GENILZA ALVES DE SOUSA – SME</p> <hr/> <p>PSICOLOGIA ESCOLAR E EDUCACIONAL – ENSINO E APRENDIZAGEM NA SALA DE AULA <b>A AUTO IMAGEM DOS PROFESSORES: QUE IDENTIDADE É ESSA?</b> GISELE KARINA LEAL DA SILVA FERNANDES – UNINOVE, IVANA MORAES DE ALENCAR – UNINOVE</p> <hr/>
925	<p>PSICOLOGIA HOSPITALAR – CORPO <b>OS SIGNIFICADOS ATRIBUÍDOS À CIRURGIA CARDÍACA E O USO DA AUTOFOTOGRAFIA COMO MÉTODO DE COLETA DE DADOS: UMA EXPERIÊNCIA</b> SHANA HASTENPFLUG WOTTRICH – UNIVERSIDADE FEDERAL DE SANTA MARIA, ALBERTO MANUEL QUINTANA – UNIVERSIDADE FEDERAL DE SANTA MARIA, CARLOS OCLIDES PEREIRA DE QUADROS – UNIVERSIDADE FEDERAL DE SANTA MARIA</p> <hr/> <p>PSICOLOGIA HOSPITALAR – EQUIPES MULTIPROFISSIONAIS <b>SUBJETIVIDADE E ASSISTÊNCIA NEONATAL</b> LILIANE CRISTINA SANTOS – HOSPITAL MUNICIPAL ODILON BEHRENS, TATIANA DE DEUS CORRÊA LINHARES – HOSPITAL MUNICIPAL ODILON BEHRENS</p> <hr/>
926	<p>PSICOLOGIA HOSPITALAR – DST / AIDS <b>O ATENDIMENTO PSICOTERAPÊUTICO AMBULATORIAL A SOROPOSITIVOS EM HOSPITAL UNIVERSITÁRIO</b> MYRIAN AZOUBEL SALES – HUOC/UPE</p> <hr/> <p>PSICOLOGIA DO TRABALHO – SAÚDE MENTAL <b>TRABALHO E SAÚDE MENTAL: RELATO DE EXPERIÊNCIA DA UNIVERSIDADE FEDERAL DO AMAZONAS</b> HILDES DO AMPARO DELDUQUE FARINA – UNIVERSIDADE FEDERAL DO AMAZONAS, ADENILDA TEIXEIRA ARRUDA UNIVERSIDADE FEDERAL DO AMAZONAS</p> <hr/>
928	<p>PSICOLOGIA SOCIAL – GRUPO DE APOIO <b>PONTO DE APOIO ÀS FAMÍLIAS DAS CRIANÇAS DA CRECHE VILA CLÓRIS</b> YARA APARECIDA MARTINI KLIPPEL – FACULDADE SANT'ANA, CARLOS ROBERTO APLEWICZ – FACULDADE SANT'ANA, ADRIANA DAL BOSCO VOLACO – FACULDADE SANT'ANA, SIMONE MARIA DIAS CAMARGO – FACULDADE SANT'ANA</p> <hr/> <p>PSICOLOGIA SOCIAL – PROGRAMAS DE ATENDIMENTO COMUNITÁRIO <b>PSICOLOGIA PARA TODOS</b> YARA APARECIDA MARTINI KLIPPEL – FACULDADE SANT'ANA, CARLA NADAL DOS SANTOS – FACULDADE SANT'ANA, CIÉLY FERREIRA GOEDERT – FACULDADE SANT'ANA, JAQUELINE ITAMARA RIBEIRO DE CONTI – FACULDADE SANT'ANA</p>



# Como eu faço

SALA	PROGRAMAÇÃO
1001	<p>PSICOLOGIA ESCOLAR E EDUCACIONAL – INTELIGÊNCIA</p> <p><b>A AVALIAÇÃO DAS ALTAS HABILIDADES/SUPERDOTAÇÃO NO CONTEXTO INFANTIL DA CRIANÇA PEQUENA</b></p> <p>VANESSA TEREZINHA ALVES TENTES DE OUROFINO – UNIVERSIDADE DE BRASÍLIA</p> <hr/> <p>AVALIAÇÃO, MÉTODOS E MEDIDAS EM PSICOLOGIA – AVALIAÇÃO</p> <p><b>A AVALIAÇÃO DAS FUNÇÕES EXECUTIVAS NO TRANSTORNO BIPOLAR</b></p> <p>ANA CRISTINA GARCIA DIAS – UNIVERSIDADE FEDERAL DE SANTA MARIA, LÍLIAN LOPES PEREIRA – UFSM, RAQUEL DE VARGAS PENTEADO – UNIFRA, FERNANDA RODRIGUES DE BARROS – UFSM</p> <hr/>
1002	<p>PSICOLOGIA DA SAÚDE – ATENÇÃO HOSPITALAR</p> <p><b>SAÚDE INDÍGENA UM CAMPO TEÓRICO-PRÁTICO MULTIPROFISSIONAL</b></p> <p>CÍNTIA GARBIN – UNIVERSIDADE FEDERAL DA GRANDE DOURADOS – UFGD, ELENITA SUREKE ABÍLIO – UNIVERSIDADE FEDERAL DA GRANDE DOURADOS – UFGD, ANTONIO AUGUSTO PINTO JUNIOR – UNIVERSIDADE FEDERAL DA GRANDE DOURADOS – UFGD, BRUNA PAES DE BARROS – UNIVERSIDADE FEDERAL DA GRANDE DOURADOS – UFGD</p>

# Conversando sobre...

4 DE SET, SÁBADO

14H ÀS 16H

SALA	PROGRAMAÇÃO
1003	<b>ABEP</b> FORMAÇÃO EM PSICOLOGIA – SEXUALIDADE <b>HOMOFOBIA &amp; ESTIGMA: PARADOXOS &amp; OBSTACULOS AO ENSINO E FORMAÇÃO PSICOLGOIA</b> DREYF DE ASSIS GONÇALVES – ABEP
1004	<b>ABEP</b> FORMAÇÃO EM PSICOLOGIA – EDUCAÇÃO A DISTANCIA <b>EDUCAÇÃO A DISTÂNCIA NA FORMAÇÃO EM PSICOLOGIA</b> MARCOS DE TOLEDO BENASSI – USP, ERIC CALDERONI – ABEP – DREYF DE ASSIS GONÇALVES – ABEP
1005	<b>ABOP</b> PSICOLOGIA CLÍNICA – ORIENTAÇÃO PROFISSIONAL <b>A DIFÍCIL TAREFA DE ESCOLHER UMA PROFISSÃO</b> MARIA STELLA RIBEIRO DE SAMPAIO LEITE – COLMÉIA – INSTITUIÇÃO A SERVIÇO DA JUVENTUDE (SP)
1006	<b>ABRANEP</b> NEUROPSICOLOGIA – ATENÇÃO <b>DO DIAGNÓSTICO À PRÁTICA CLÍNICA EM NEUROPSICOLOGIA</b> LÍVIA STOCCO SANCHES VALENTIN
1007	<b>ABRAP</b> PSICOLOGIA CLÍNICA – INTERVENÇÃO TERAPÊUTICA <b>PSICOTERAPIA DE ADOLESCENTES E ADULTOS</b> ANA MARIA M. VECHIA – ABRAP, IPPIA, EMILIA APARECIDA CALIXTO AFRANGE – ABRAP, INSTITUTO SEDES SAPIENTIAE
1008	<b>ABRAP</b> PSICOLOGIA SOCIAL – DISCRIMINAÇÃO <b>AS DISCRIMINAÇÕES E O PROJETO DISCRIMINAÇÃO</b> TELMO KIGUEL – DEPARTAMENTO DE PSICOTERAPIA DA ASSOCIAÇÃO BRASILEIRA DE PSIQUIATRIA
1009	<b>ABRAPESP</b> PSICOLOGIA DO ESPORTE – ESPORTE <b>AS COMISSÕES DE PSICOLOGIA DO ESPORTE NO SISTEMA CONSELHOS: A EXPERIÊNCIA DO CRP 08 – PARANÁ</b> MÁRCIA REGINA WALTER
1010	<b>ABRAPESP</b> PSICOLOGIA DO ESPORTE – ESPORTE <b>AS RELAÇÕES DA ABRAPESP EM BENEFÍCIO DE UMA ATUAÇÃO CONSISTENTE EM PSICOLOGIA DO ESPORTE</b> CATALINA NAOMI KANETA – ABRAPESP
1011	<b>CFP</b> PSICOLOGIA SOCIAL – COMUNICAÇÃO SOCIAL <b>MÍDIA E PSICOLOGIA, CONTRIBUIÇÕES PARA A DISCUSSÃO E PARTICIPAÇÃO POLÍTICA DO SISTEMA CONSELHOS DE PSICOLOGIA</b> MARIA DE FATIMA NASSIF – CONSELHO REGIONAL DE PSICOLOGIA DA 6ª REGIÃO, SUELI FERREIRA SCHIAVO – CONSELHO REGIONAL DE PSICOLOGIA DA 6ª REGIÃO
1012	<b>CONEP</b> FORMAÇÃO EM PSICOLOGIA – POLÍTICAS PÚBLICAS <b>MOVIMENTO ESTUDANTIL E O PAPEL DA MILITÂNCIA NA EFETIVAÇÃO DAS POLÍTICAS PÚBLICAS</b> LIDIANE CRISTINE DOS REIS SOUZA – UFES
1013	<b>IBAP</b> AVALIAÇÃO, MÉTODOS E MEDIDAS EM PSICOLOGIA – AVALIAÇÃO <b>AVALIAÇÃO DA HABILIDADE MUSICAL EM PSICOLOGIA</b> FERNANDO PESSOTTO – UNIVERSIDADE SÃO FRANCISCO
1014	<b>SBPH</b> PSICOLOGIA DA SAÚDE – DESENVOLVIMENTO FETAL E NEONATAL <b>PSICOLOGIA E OBSTETRÍCIA</b> KARINE RODRIGUES SEPÚLVEDA
1015	<b>SOBRAPA</b> PSICOLOGIA DA SAÚDE – ACUPUNTURA <b>ACUPUNTURA PARA O TRATAMENTO DO ESTRESSE, ANSIEDADE, INSÔNIA, DEPRESSÃO E OBESIDADE: EXISTEM EVIDÊNCIAS CIENTÍFICAS?</b> ARMANDO RIBEIRO DAS NEVES NETO
1016	PSICOLOGIA CLÍNICA – SEXUALIDADE <b>HOMENS E MULHERES EM ETERNO DESENCONTRO? O IMAGINÁRIO DE ESTUDANTES DE PSICOLOGIA SOBRE SEXUALIDADE</b> ELISA CORBETT – PONTIFÍCIA UNIVERSIDADE CATÓLICA DA CAMPINAS, CRISTIANE HELENA DIAS SIMÕES – PONTIFÍCIA UNIVERSIDADE CATÓLICA DA CAMPINAS, TANIA MARIA JOSÉ AIELLO-VAISBERG – PONTIFÍCIA UNIVERSIDADE CATÓLICA DA CAMPINAS  PSICOLOGIA CLÍNICA – SEXUALIDADE <b>SOCIEDADE, CRENÇAS E BUSCA POR PARCEIROS AMOROSOS</b> ANDRÉA SOUTTO MAYOR – UNIVERSIDADE SEVERINO SOMBRA

# Conversando sobre...

SALA	PROGRAMAÇÃO
1017	<p>PSICOLOGIA DA SAÚDE – POLÍTICAS PÚBLICAS <b>O PARADOXO DAS CLASSIFICAÇÕES DIAGNÓSTICAS NOS SERVIÇOS PÚBLICOS DE SAÚDE MENTAL</b> FRANCINE ALVES MELLO – UNIVERSIDADE FEDERAL DE UBERLÂNDIA, ALINE FERNANDES ALVES – UNIVERSIDADE FEDERAL DE UBERLÂNDIA</p> <hr/> <p>PSICOLOGIA DA SAÚDE – POLÍTICAS PÚBLICAS <b>VOLTAR PARA CASA: A FAMÍLIA E A PESSOA COM TRANSTORNO MENTAL</b> CARINA FURLANETO FRAZZATO – UNIVERSIDADE ESTADUAL DE MARINGÁ, MARIA LUCIA BOARINI – UNIVERSIDADE ESTADUAL DE MARINGÁ</p>
1018	<p>ÉTICA E BIOÉTICA – ÉTICA <b>O CUIDADO DE SI COMO PRÁTICA DA LIBERDADE: CONTRIBUIÇÕES PARA UMA DISCUSSÃO SOBRE ÉTICA EM MICHEL FOUCAULT</b> CRISTINE MONTEIRO MATTAR – UNIVERSIDADE FEDERAL DE SERGIPE, HELIANA DE BARROS CONDE RODRIGUES – UERJ</p> <hr/> <p>AVALIAÇÃO, MÉTODOS E MEDIDAS EM PSICOLOGIA – METODOLOGIA DE PESQUISA <b>O PROCESSO DE DESLIGAMENTO NA PESQUISA-AÇÃO</b> ALCIANE BARBOSA MACEDO PEREIRA – UNIVERSIDADE DE BRASÍLIA, MARIA INÊS GANDOLFO CONCEIÇÃO – UNIVERSIDADE DE BRASÍLIA</p>
1019	<p>ÉTICA E BIOÉTICA – ÉTICA <b>CUIDAR DA SAÚDE DO OUTRO COMO DIMENSÃO ÉTICA</b> JOSÉ CÉLIO FREIRE – UNIVERSIDADE FEDERAL DO CEARÁ</p> <hr/> <p>ÉTICA E BIOÉTICA – MORTE <b>RESGATANDO O PROCESSO DE MORRER EM CASA: ATÉ QUE PONTO ISSO É POSSÍVEL?</b> CAIO MARCELO SIMÕES DA SILVA – UNINOVE, MARIA EMILIA COELHO DOS SANTOS – UNINOVE</p>
1020	<p>FORMAÇÃO EM PSICOLOGIA – FORMAÇÃO DO PSICÓLOGO <b>FORMAÇÃO EM PSICOLOGIA: NARRATIVAS DE UMA TRAJETÓRIA</b> RITA DE CÁSSIA MACIAZEKI GOMES – FACULDADE TRÊS DE MAIO – SETREM, LILIAN WINTER – FACULDADE TRÊS DE MAIO – SETREM, EVANDIR BARRASUOL – FACULDADE TRÊS DE MAIO – SETREM, SOLANGE SCHORN – FACULDADE TRÊS DE MAIO – SETREM, JEANE LESSINGER – FACULDADE TRÊS DE MAIO – SETREM</p> <hr/> <p>FORMAÇÃO EM PSICOLOGIA – FORMAÇÃO DO PSICÓLOGO <b>PSICOLOGIA E POLÍTICAS PÚBLICAS: DESAFIOS NA FORMAÇÃO ACADÊMICA</b> RITA DE CÁSSIA MACIAZEKI GOMES – FACULDADE DE PSICOLOGIA TRÊS DE MAIO – SETREM, SILVIA GIUGLIANI – CREPOP/CRP</p>
1021	<p>HISTÓRIA E EPISTEMOLOGIA DA PSICOLOGIA – BEHAVIORISMO <b>BEHAVIORISMO RADICAL: MODERNIDADE E PÓS-MODERNIDADE</b> LUCAS ROBERTO PEDRÃO PAULINO – UEL, ÉDER SOARES SANTOS – UEL, MAURA ALVES NUNES GONGORA – UEL</p> <hr/> <p>HISTÓRIA E EPISTEMOLOGIA DA PSICOLOGIA – BEHAVIORISMO <b>UMA NOVA PROPOSTA DE INTERPRETAÇÃO DO CONCEITO DE COMPORTAMENTO RESPONDENTE NA OBRA DE B. F. SKINNER</b> JAN LUIZ LEONARDI – PUC-SP / NÚCLEO PARADIGMA DE ANÁLISE DO COMPORTAMENTO</p>
1022	<p>PSICOLOGIA DA SAÚDE – SAÚDE MENTAL <b>PERCEPÇÃO DA CAUSALIDADE DOS TRANSTORNOS DE ANSIEDADE E DEPRESSÃO NA ETNIA XUKURU EM PERNAMBUCO DE ACORDO COM A PERSPECTIVA DOS AGENTES INDÍGENAS DE SAÚDE.</b> MOAB DUARTE ACIOLI – UNIVERSIDADE CATÓLICA DE PERNAMBUCO, MANOEL DE LIMA ACIOLI NETO – UNIVERSIDADE FEDERAL DE PERNAMBUCO, YURI SÁ OLIVEIRA SOUSA – UNIVERSIDADE FEDERAL DE PERNAMBUCO</p> <hr/> <p>PSICOLOGIA DA SAÚDE – SAÚDE MENTAL <b>PERFIL EPIDEMIOLÓGICO DOS TRANSTORNOS MENTAIS NA ETNIA INDÍGENA XUKURU NO ESTADO DE PERNAMBUCO.</b> MOAB DUARTE ACIOLI – UNIVERSIDADE CATÓLICA DE PERNAMBUCO, MANOEL DE LIMA ACIOLI NETO – UNIVERSIDADE FEDERAL DE PERNAMBUCO – YURI SÁ OLIVEIRA SOUSA – UNIVERSIDADE FEDERAL DE PERNAMBUCO</p>
1023	<p>PSICOLOGIA DO TRABALHO – SAÚDE E TRABALHO <b>ANÁLISE ERGOLÓGICA DA GESTÃO DO TRABALHO DO MOTORISTA DE ÔNIBUS</b> FRANCINALDO DO MONTE PINTO – UNIVERSIDADE ESTADUAL DA PARAÍBA</p> <hr/> <p>PSICOLOGIA DO TRABALHO – SAÚDE E TRABALHO <b>PRECARIIDADE DO TRABALHO E DA VIDA DE CATADORES DE RECICLÁVEIS EM FORTALEZA: VIVÊNCIAS QUE ULTRAPASSAM LIMITES DE IDADE E DE GÊNERO</b> TEREZA GLAUCIA ROCHA MATOS – UNIFOR/UNIVERSIDADE FEDERAL DO ESPÍRITO SANTO</p>

# Conversando sobre...

4 DE SET, SÁBADO

14H ÀS 16H

SALA	PROGRAMAÇÃO
1024	<p>PSICOLOGIA ESCOLAR E EDUCACIONAL – ESCOLA <b>COMPREENSÃO E ATUAÇÃO DA PSICOLOGIA NO ESPAÇO ESCOLAR</b> ELAINE TERESINHA DAL MAS DIAS – UNIVERSIDADE NOVE DE JULHO, LILIANA PEREIRA LIMA AZEVEDO – UNIVERSIDADE NOVE DE JULHO</p> <hr/> <p>PSICOLOGIA ESCOLAR E EDUCACIONAL – ESCOLA <b>PSICOLOGIA E A PSICOPATOLOGIZAÇÃO DOS PROBLEMAS ESCOLARES</b> CLAUDIO RAMOS PEIXOTO – UNIVERSIDADE SEVERINO SOMBRA, PAULO ARMANDO ESTEVES MARTINS VIANA – SECRETARIA MUNICIPAL DE ASSISTÊNCIA SOCIAL, TRABALHO E RENDA. MENDES/RJ</p>
1025	<p>PSICOLOGIA SOCIAL – DST / AIDS <b>DISCURSIVIDADES SOBRE “ESTILOS DE VIDA ARRISCADOS” NO CENÁRIO DA AIDS</b> GEORGE MORAES DE LUIZ – PONTIFÍCIA UNIVESIDADE CATÓLICA DE SÃO PAULO</p> <hr/> <p>PSICOLOGIA SOCIAL – DST / AIDS <b>TELENOVELA E INFORMAÇÕES SOBRE PREVENÇÃO À AIDS: UM ESTUDO DE CASO</b> GEORGE MORAES DE LUIZ – PONTIFÍCIA UNIVESIDADE CATÓLICA DE SÃO PAULO</p>
1101	<p>FORMAÇÃO EM PSICOLOGIA – ENSINO DA PSICOLOGIA <b>A EXPERIÊNCIA DA MONITORIA EM PSICANÁLISE NO CURSO DE PSICOLOGIA</b> PAULA REGINA PERON – PUC/SP, NELMA CECÍLIA MADEIRA – PUC SP, CAROLINA LOURENÇO PEREIRA LIMA – PUC SP, DANIEL FRANÇOLI YAGO – PUC SP, MANUELA ANDRADE – PUC SP, MARCELA ASSEF – PUC, MAURICIO SEGURADO – PUC</p> <hr/> <p>FORMAÇÃO EM PSICOLOGIA – ENSINO DA PSICOLOGIA <b>A FORMAÇÃO DO PSICÓLOGO COMO PROCESSO INSTITUINTE</b> ERICH MONTANAR FRANCO – UNIVERSIDADE PRESBITERIANA MACKENZIE</p>
1102	<p>PSICOLOGIA SOCIAL – ARTE <b>A HISTÓRIA DE UMA PAIXÃO – A ARTE DE CONTAR HISTÓRIAS APLICADA AO TRABALHO DO PSICÓLOGO</b> LUCIANA DE MATTOS TENORIO</p> <hr/> <p>PSICOLOGIA SOCIAL – ARTE <b>TENDÊNCIAS DO INDIVÍDUO CONTEMPORÂNEO NO CONTO OS QUE PASSAM POR NÓS CORRENDO DE FRANZ KAFKA: CONTRIBUIÇÕES DA TEORIA CRÍTICA DA SOCIEDADE</b> JULIANA DE CASTRO CHAVES – UFG</p>
1103	<p>FORMAÇÃO EM PSICOLOGIA – FORMAÇÃO DO PSICÓLOGO <b>DIRETRIZES CURRICULARES NACIONAIS PARA OS CURSOS DE PSICOLOGIA: PERSPECTIVAS E LIMITES PARA UMA FORMAÇÃO EMANCIPATÓRIA</b> VINICIUS CESCA DE LIMA – UNIVERSIDADE DE TAUBATÉ, RÉGIS DE TOLEDO SOUZA – UNIVERSIDADE DE TAUBATÉ</p> <hr/> <p>FORMAÇÃO EM PSICOLOGIA – FORMAÇÃO DO PSICÓLOGO <b>MOVIMENTO ESTUDANTIL E FORMAÇÃO EM PSICOLOGIA: (IM)POSSIBILIDADES DE EMANCIPAÇÃO</b> VINICIUS CESCA DE LIMA – UNIVERSIDADE DE TAUBATÉ</p>
1104	<p>PSICOLOGIA SOCIAL – CIDADANIA <b>A FORMAÇÃO CONTINUADA DE PROFESSORES E AS CONTRIBUIÇÕES DA PSICOSSOCIOLOGIA NA CONSTRUÇÃO DE PROJETOS DE INTERVENÇÃO SOBRE DIVERSIDADE E CIDADANIA NAS ESCOLAS PÚBLICAS</b> CÍNTIA MARIA TEIXEIRA – UNIVERSIDADE FEDERAL DE OURO PRETO, KEILA DESLANDES – UFOP</p> <hr/> <p>PSICOLOGIA SOCIAL – CIDADANIA <b>JUBRA JOVEM: CIDADANIA E PARTICIPAÇÃO JUVENIL EM DEBATE</b> LUIZ CARLOS CASTELLO BRANCO RENA – PUC MINAS BETIM, LETÍCIA S SOUZA – ESPAÇO FREUD CIDADÃO, RUBENS F DO NASCIMENTO. – PUC MINAS – SÃO GABRIEL, VICENTE ALMEIDA – ASSOCIAÇÃO MUNICIPAL DE ASSISTÊNCIA SOCIAL – AMAS</p>
1105	<p>FORMAÇÃO EM PSICOLOGIA – ESTÁGIO PROFISSIONAL <b>FORMAÇÃO EM PSICOLOGIA DO TRÂNSITO: REFLEXÕES DE UMA SUPERVISORA DE ESTÁGIO NA ÁREA</b> CLAUDIA ALINE SOARES MONTEIRO – UNIVERSIDADE FEDERAL DO MARANHÃO (UFMA)</p> <hr/> <p>PSICOLOGIA AMBIENTAL – TRÂNSITO <b>TRÂNSITO E CIDADANIA – UM TRABALHO PSICO-SOCIAL</b> RITA INÊS APARECIDA SOUSA MARQUES – ONG TRÂNSITO E CIDADANIA</p>

# Conversando sobre...

SALA	PROGRAMAÇÃO
1106	<p>PSICOLOGIA SOCIAL – VIOLÊNCIA</p> <p><b>AS CONCEPÇÕES QUE EDUCADORES ATRIBUEM ÀS PERFORMANÇAS DE GÊNERO DE ALUNOS/AS DE ESCOLAS MUNICIPAIS E ESTADUAIS DE JUIZ DE FORA: ANALISANDO SITUAÇÕES DE BULLYING HOMOFÓBICO</b></p> <p>JULIANA PERUCCHI – UFJF, MARIANA DE OLIVEIRA FRAGA – UFJF, CARLA CORREA – UFJF, LUCIANA JOBIM MATTOS LANDEIRA – UFJF</p> <hr/> <p>PSICOLOGIA SOCIAL – VIOLÊNCIA</p> <p><b>JUVENTUDE LGBT, FAMÍLIA E VIOLÊNCIA: UM ESTUDO DA PSICOLOGIA SOCIAL SOBRE A HOMOFOBIA</b></p> <p>JULIANA PERUCCHI – UNIVERSIDADE FEDERAL DE JUIZ DE FORA, HORTENSIA ISABELA SANTOS VIEIRA – UFJF, RODRIGO ANDRÉ CAETANO TEIXEIRA – UFJF</p>
1107	<p>PSICOLOGIA ORGANIZACIONAL – GÊNERO</p> <p><b>INSERÇÃO E PARTICIPAÇÃO FEMININA EM UMA EMPRESA DE TRANSPORTES COLETIVOS</b></p> <p>JULIANA CASSÉ DA SILVA – ASSOCIAÇÃO CATARINENSE DE ENSINO, INEZ MARIA DE FATIMA ROBERT – ASSOCIAÇÃO CATARINENSE DE ENSINO</p> <hr/> <p>PSICOLOGIA CLÍNICA – GÊNERO</p> <p><b>SEX AND ONTHER CITIES: UMA LEITURA SOBRE O FEMININO</b></p> <p>VINICIUS DA ROCHA BARROS</p>
1108	<p>PSICOLOGIA COMUNITÁRIA – SAÚDE PÚBLICA</p> <p><b>AS POSSIBILIDADES DE ATUAÇÃO DA PSICOLOGIA NA ESTRATÉGIA DE SAÚDE DA FAMÍLIA (ESF): UM RELATO DE EXPERIÊNCIA</b></p> <p>ROBERTA FIN MOTTA – CENTRO UNIVERSITÁRIO FRANCISCANO-UNIFRA, BRUNA OSÓRIO – CENTRO UNIVERSITÁRIO FRANCISCANO-UNIFRA, CRISTIANE SAVIAN DE OLIVEIRA – CENTRO UNIVERSITÁRIO FRANCISCANO-UNIFRA, PATRÍCIA MATTE RODRIGUES – CENTRO UNIVERSITÁRIO FRANCISCANO-UNIFRA</p> <hr/> <p>PSICOLOGIA COMUNITÁRIA – PSICANÁLISE</p> <p><b>PSICOTERAPIA BREVE AO ALCANCE DA COMUNIDADE</b></p> <p>HELIO ALVES – UNIVERSIDADE CATÓLICA DE SANTOS/FACULDADE ANCHIETA DE SÃO BERNARDO</p>
1109	<p>PSICOLOGIA ESCOLAR E EDUCACIONAL – TECNOLOGIA EDUCACIONAL</p> <p><b>A PSICOLOGIA E A TECNOLOGIA NO CAMPO DA EDUCAÇÃO</b></p> <p>TIAGO LOPES DE OLIVEIRA – PONTIFÍCIA UNIVERSIDADE CATÓLICA DE SÃO PAULO</p> <hr/> <p>PSICOLOGIA ESCOLAR E EDUCACIONAL – LITERATURA INFANTIL</p> <p><b>LITERATURA E DESENVOLVIMENTO SOCIOCOGNITIVO: UM PROJETO DE INTERVENÇÃO NA EDUCAÇÃO INFANTIL</b></p> <p>JAQUELINE PEREIRA DIAS – UNIVERSIDADE DE SÃO PAULO, EDNA MARIA MARTURANO – UNIVERSIDADE DE SÃO PAULO</p>
1110	<p>PSICOLOGIA DA SAÚDE – ACOMPANHANTES TERAPÊUTICOS</p> <p><b>A RESILIÊNCIA EM CUIDADORES INFORMAIS DE PACIENTES ONCOLÓGICOS</b></p> <p>LELIANY TAIZE DE ASSIS LADEIA – FACULDADE DE TECNOLOGIA E CIÊNCIAS, ARIANA SANTANA FIGUEIRA PORTELA – FACULDADE DE TECNOLOGIA E CIÊNCIAS, ROGERIO FERNANDES SANTOS – FACULDADE DE TECNOLOGIA E CIÊNCIAS, LELIANY TAIZE DE ASSIS LADEIA – FACULDADE DE TECNOLOGIA E CIÊNCIAS</p> <hr/> <p>PSICOLOGIA HOSPITALAR – REPRESENTAÇÕES SOCIAIS</p> <p><b>O RETORNO DO INIMIGO: REPRESENTAÇÃO DE CUIDADORES SOBRE RECIDIVA DO CÂNCER</b></p> <p>VALÉRI PEREIRA CAMARGO – UFSM, ALBERTO MANUEL QUINTANA – UFSM, SHANA WOTTRICH – UFSM, EVANDRO DE QUADROS CHERER – UFSM</p>
1111	<p>PSICOLOGIA SOCIAL – TRÂNSITO</p> <p><b>ESTUDO EXPLORATÓRIO SOBRE O ATO DE DIRIGIR NA TERCEIRA IDADE: REPRESENTANDO MITOS E VERDADES.</b></p> <p>ANDRÉA DOS SANTOS NASCIMENTO – UFES</p> <hr/> <p>PSICOLOGIA SOCIAL – MOBILIDADE HUMANA</p> <p><b>PROJETO DE ORIENTAÇÃO NA PSICOLOGIA DE TRÂNSITO NA PERSPECTIVA SOCIAL</b></p> <p>ANDREA FIGUEIREDO FERNANDES – CONSELHO REGIONAL DE PSICOLOGIA 3ª REGIÃO BA/SE, ALESSANDRA SANTOS ALMEIDA – CRP 03 BA/SE, ANDREA FIGUEIREDO FERNANDES – CRP 03 BA/SE, CARLITA MORAES BASTOS – CRP 03 BA/SE, ANTONIO ROGÉRIO GREENGALGH – CRP 03 BA/SE</p>

# Conversando sobre...

4 DE SET, SÁBADO

14H ÀS 16H

SALA	PROGRAMAÇÃO
1112	<p>PSICOLOGIA SOCIAL – SURDEZ</p> <p><b>FALANDO COM AS MÃOS: RELATO DE EXPERIÊNCIAS SOBRE TRABALHO DE GRUPO COM JOVENS SURDOS PARTICIPANTES DO PROGRAMA INCLUSIVO DE REPRESENTAÇÃO GRÁFICA E IMAGÉTICA. PROJETO CEFET-MG/FAPEMIG</b></p> <p>MARCELO WAGNER DE LIMA E SOUZA – PONTIFÍCIA UNIVERSIDADE CATÓLICA DE MINAS GERAIS, LAYSA MARIA AKEHO – PONTIFÍCIA UNIVERSIDADE CATÓLICA DE MINAS GERAIS, CRISTIANA TORRES KLIMSA – PONTIFÍCIA UNIVERSIDADE CATÓLICA DE MINAS GERAIS, CHRISTIANNE CAMARA LOPES ALBUQUERQUE MIRANDA – PONTIFÍCIA UNIVERSIDADE CATÓLICA DE MINAS GERAIS</p>
	<p>PSICOLOGIA CLÍNICA – SURDEZ</p> <p><b>PSICÓLOGO BILÍNGUE: UMA PROPOSTA DE ATENDIMENTO À PESSOA SURDA</b></p> <p>MARCELO WAGNER DE LIMA E SOUZA – PONTIFÍCIA UNIVERSIDADE CATÓLICA DE MINAS GERAIS, LAYSA MARIA AKEHO – PONTIFÍCIA UNIVERSIDADE CATÓLICA DE SÃO PAULO, CRISTIANA TORRES KLIMSA – FACULDADE DE FILOSOFIA DO RECIFE, CHRISTIANNE CAMARA LOPES ALBUQUERQUE MIRAN</p>
1113	<p>FORMAÇÃO EM PSICOLOGIA – INSTITUIÇÕES</p> <p><b>CONTRIBUIÇÕES ÀS PRÁTICAS PSICOLÓGICAS INSTITUCIONAIS</b></p> <p>MAURO LANA VIEIRA – INSTITUTO DE PSICOLOGIA SER HUMANO</p>
	<p>PSICOLOGIA CLÍNICA – REFLEXÕES TEÓRICAS E CONCEITUAIS</p> <p><b>UMA PROBLEMÁTICA CLÍNICA EM TORNO DA AUTONOMIA E DA LIBERDADE</b></p> <p>ADRIANA BARIN DE AZEVEDO – PUCSP</p>
1114	<p>PSICOLOGIA DA SAÚDE – INDICADORES DE RISCO</p> <p><b>CONHECIMENTO E PRÁTICA DO AUTO-EXAME DE MAMA EM MULHERES UNIVERSITÁRIAS DA UFRR</b></p> <p>MARIA DO SOCORRO LACERDA GOMES – UFRR, ANA GABRIELA SEQUEIRA LIMA E SILVA – UFRR, DANIELLE DOS SANTOS – UFRR</p>
	<p>PSICOLOGIA CLÍNICA – CLIMATÉRIO</p> <p><b>O CLIMATÉRIO NA CONTEMPORANEIDADE</b></p> <p>ELISA MARIA BARBOSA ESPER – PONTIFÍCIA UNIVERSIDADE CATÓLICA DE SÃO PAULO – PUCSP, EDNA PETERS KAHHALE – PUCSP</p>
1115	<p>PSICOLOGIA CLÍNICA – PSICOTERAPIA</p> <p><b>REFLEXÕES SOBRE UMA EXPERIÊNCIA DE SUPERVISÃO EM PSICOTERAPIA DE ORIENTAÇÃO ANALÍTICA</b></p> <p>ZENO GERMANO DE SOUZA NETO – UNIVERSIDADE FEDERAL DE RONDÔNIA/TRIBUNAL DE JUSTIÇA DE RONDÔNIA</p>
	<p>PSICOLOGIA ESCOLAR E EDUCACIONAL – ENSINO SUPERIOR</p> <p><b>SUPERVISÃO DE ESTÁGIO EM PSICOLOGIA ESCOLAR E EDUCACIONAL: ATUAÇÃO JUNTO A REDE DE ENSINO FORMAL E INFORMAL DE JUNDIAÍ E REGIÃO</b></p> <p>ANDRÉIA ARRUDA GUIDETTI – UNIVERSIDADE ESTADUAL DE CAMPINAS, MELISSA PICCHI ZAMBON – ANHANGUERA EDUCACIONAL</p>
1116	<p>PSICOLOGIA DA SAÚDE – DST / AIDS</p> <p><b>INCIDÊNCIA DO HIV NA TERCEIRA IDADE E A POSSIBILIDADE DO ACOMPANHAMENTO PSICOLÓGICO A ESTA POPULAÇÃO</b></p> <p>LAISE NAVARRO JARDIM – UNIVERSIDADE FEDERAL DE JUIZ DE FORA</p>
	<p>PSICOLOGIA SOCIAL – DST / AIDS</p> <p><b>PSICOLOGIA, POLÍTICAS PÚBLICAS E AIDS: A NECESSIDADE DE SE (RE)PENSAR ESSES DISCURSOS</b></p> <p>LARA BRUM DE CALAIS – UNIVERSIDADE FEDERAL DE JUIZ DE FORA, FERNANDA DEOTTI RODRIGUES – UFJF, JULIANA PERUCCHI – UFJF, LAÍSE NAVARRO JARDIM – UFJF, LARA BRUM DE CALAIS – UFJF</p>

# Pôster

1 | AVALIAÇÃO DE PROGRAMAS – ACUPUNTURA

**A IMPLANTAÇÃO DE UM AMBULATÓRIO PARA TRATAMENTO DISFUNÇÕES SOMATO-PSÍQUICOS POR INTERMÉDIO DA ACUPUNTURA EM UMA CLÍNICA ESCOLA DE PSICOLOGIA**

ANDRÉ LUIZ PICOLLI DA SILVA – UNIVERSIDADE FEDERAL DO PARÁ (UFPA)

2 | AVALIAÇÃO DE PROGRAMAS – CENTRO DE ATENÇÃO PSICOSSOCIAL  
**A REPERCUSSÃO DA ESQUIZOFRENIA NA VIDA FAMILIAR**

MARTA VENICE PINTO MASSOTE – UNIVERSIDADE CATÓLICA DE SANTOS  
DENISE MARTIN – UNIVERSIDADE CATÓLICA DE SANTOS, SÉRGIO ANDREOLI – UNIVERSIDADE CATÓLICA DE SANTOS, THAISE MACEDO – UNIVERSIDADE CATÓLICA DE SANTOS

3 | AVALIAÇÃO DE PROGRAMAS – CONSTRUÇÃO E VALIDADE DE TESTES, ESCALAS E OUTRAS MEDIDAS PSICOLÓGICAS  
**TCT-DP (TEST FOR CREATIVE THINKING- DRAWING PRODUCTION): ESTUDOS PSICOMÉTRICOS NA POPULAÇÃO PORTUGUESA**

MARIA LEONOR MACIEL DOS SANTOS ALMEIDA – UNIVERSIDADE LUSÓFONA DE HUMANIDADES E TECNOLOGIAS – LISBOA, SARA IBÉRICO NOGUEIRA – UNIVERSIDADE LUSÓFONA DE HUMANIDADES E TECNOLOGIAS – LISBOA

4 | AVALIAÇÃO DE PROGRAMAS – GRUPOS  
**AVALIAÇÃO DO IMPACTO DAS ATIVIDADES DE SALA DE ESPERA, NO HUMOR DOS USUÁRIOS DO SERVIÇO CAPS-AD (CENTRO DE ATENÇÃO PSICOSSOCIAL DE ÁLCOOL E OUTRAS DROGAS) DO MUNICÍPIO DE VITÓRIA DA CONQUISTA – BA**  
SUZI KEILA FIUZA ANDRADE – FACULDADE JUVÊNIO TERRA, MIRIÃ LIMA – FACULDADE JUVÊNIO TERRA, ERNANDES DE AMORIM MENDONÇA – FACULDADE JUVÊNIO TERRA, KUEYLA ANDRADE BITENCOURT – FACULDADE JUVÊNIO TERRA, MAYRA RIBEIRO – FACULDADE JUVÊNIO TERRA

5 | AVALIAÇÃO DE PROGRAMAS – MEDIDAS SÓCIO-EDUCATIVAS  
**ADOLESCENTES EM MEDIDA SÓCIOEDUCATIVA EM MEIO ABERTO E A IMPORTÂNCIA DA INCLUSÃO DA FAMÍLIA**

LUZIA EMILIA SANCHEZ AYALA PITANGUI CALIXTO – CENTRO DE REFERÊNCIA ESPECIALIZADO EM ASSISTÊNCIA SOCIAL, DANIELA CRISTINA BATISTA – SECRETARIA MUNICIPAL DE ASSISTENCIA E DESENVOLVIMENTO SOCIAL, TATIANA CORREA MORETI – CENTRO DE REFERÊNCIA ESPECIALIZADO EM ASSISTÊNCIA SOCIAL

6 | AVALIAÇÃO DE PROGRAMAS – ORIENTAÇÃO PROFISSIONAL  
**AVALIAÇÃO DO SERVIÇO DE ORIENTAÇÃO PROFISSIONAL: PERSPECTIVA DOS EX-ESTAGIÁRIOS**

WADSON DO CARMO ALONSO – FFCLRP – USP, LUCY LEAL DE MELO-SILVA – FFCLRP – USP

7 | AVALIAÇÃO DE PROGRAMAS – ORIENTAÇÃO PROFISSIONAL  
**QUEM PROCURA ORIENTAÇÃO PROFISSIONAL? UM ESTUDO COMPARATIVO ENTRE DOIS MOMENTOS**

LUCY LEAL MELO MELO-SILVA – FFCLRP/USP  
MARA DE SOUZA LEAL – FFCLRP/USP, MARIA LUZIA JUNQUEIRA – FFCLRP/USP, NERIELEN MARTINS NETO FRACALOZZI – FFCLRP/USP, FERNANDA AGUILLERA – FFCLRP/USP

8 | AVALIAÇÃO DE PROGRAMAS – ORIENTAÇÃO PROFISSIONAL  
**PERFIL DA CLIENTELA DE SERVIÇO DE ORIENTAÇÃO PROFISSIONAL: PERÍODO 2001-2006**

LUCY LEAL MELO MELO-SILVA – FFCLRP/USP  
NERIELEN MARTINS NETO FRACALOZZI – FFCLRP/USP, MARIA LUZIA JUNQUEIRA – FFCLRP/USP, MARA DE SOUZA LEAL – FFCLRP/USP, FERNANDA AGUILLERA – FFCLRP/USP

9 | AVALIAÇÃO DE PROGRAMAS – POLÍTICAS PÚBLICAS  
**O PROGRAMA NACIONAL DE TRIAGEM NEONATAL: A PERSPECTIVA DOS PROFISSIONAIS DE SAÚDE**

RENATA LUANA DA SILVA – UNIVERSIDADE DE SÃO PAULO (USP), CAMILA LICCIARDE SALES – USP, ROSELANE GONÇALVES – USP, JACQUELINE ISAAC MACHADO BRIGAGÃO – USP, MARISTELA BELLETTI MUTT URASAKI – USP, PATRICIA CRISTINA BALEEIRO BELTRÃO BRAGA – USP

10 | AVALIAÇÃO DE PROGRAMAS – POLÍTICAS PÚBLICAS  
**CRENÇAS E FANTASIAS ACERCA DA TRIAGEM NEONATAL DE UM GRUPO DE MULHERES DA ZONA LESTE DE SÃO PAULO**

CAMILA LICCIARDE SALES – UNIVERSIDADE DE SÃO PAULO (USP), RENATA LUANA DA SILVA – USP, JACQUELINE ISAAC MACHADO BRIGAGÃO – USP, ROSELANE GONÇALVES – USP, MARISTELA BELLETTI MUTT URASAKI – USP, PATRICIA CRISTINA BALEEIRO BELTRÃO BRAGA – USP

11 | AVALIAÇÃO DE PROGRAMAS – PROGRAMAS ESPECIAIS DE INTERVENÇÃO PSICOLÓGICA

**PROGRAMA DE ACOMPANHAMENTO E APOIO AO POLICIAL MILITAR – PAAPM**  
LEANDRO GOMES SANTANA – POLÍCIA MILITAR DO ESTADO DE SÃO PAULO – PMESP

12 | AVALIAÇÃO DE PROGRAMAS – PROGRAMAS ESPECIAIS DE INTERVENÇÃO PSICOLÓGICA

**PROGRAMA DE PREPARAÇÃO PARA A INATIVIDADE – PPI**

MARIA APARECIDA SILVA DE OLIVEIRA LIMA – POLÍCIA MILITAR DO ESTADO DE SÃO PAULO – PMESP

EDUARDO DA SILVA ALMEIDA – PMESP, VALDIRA FERREIRA DE LIMA – PMESP, CLAUDIA MARIA FEITOSA DE CASTRO – PMESP, ROSANGELA FRANCISCA DA SILVA PENHA – PMESP

13 | AVALIAÇÃO DE PROGRAMAS – SAÚDE E TRABALHO  
**PRODUZINDO SUBJETIVIDADE: A EXPERIÊNCIA DE ESTÁGIO INSTITUCIONAL SOB A PERSPECTIVA DA POLÍTICA NACIONAL DE HUMANIZAÇÃO EM UM HOSPITAL UNIVERSITÁRIO**

MICHELLE DA CONCEIÇÃO SILVA – UNIVERSIDADE FEDERAL DE SERGIPE

14 | AVALIAÇÃO DE PROGRAMAS – SAÚDE MENTAL  
**SAÚDE MENTAL E ATENÇÃO BÁSICA: NOVOS E NEM TÃO NOVOS ASSIM**  
**DESAFIOS PARA A PSICOLOGIA**

EDUARDO HIDEITO KAWAHARA FILHO – SECRETARIA MUNICIPAL DE SAÚDE DE CAMPO GRANDE – SESAU

15 | BASES BIOLÓGICAS DO COMPORTAMENTO – ATENÇÃO  
**O PROCESSAMENTO DA INFORMAÇÃO SEMÂNTICA NA BUSCA VISUAL: USO DE DICAS ENDÓGENAS COMO TEXTURA NA TAREFA DE BUSCA VISUAL**  
FREDERICO MIRANDA RODRIGUES PINHEIRO – UNIVERSIDADE FEDERAL DE UBERLÂNDIA(UFU), JOAQUIM CARLOS ROSSINI – UNIVERSIDADE FEDERAL DE UBERLÂNDIA(UFU)

16 | BASES BIOLÓGICAS DO COMPORTAMENTO – AVALIAÇÃO  
**AVALIAÇÃO COGNITIVO-COMPORTAMENTAL DE RESPOSTA AGUDA DO TRANSTORNO OBSESSIVO COMPULSIVO À ESTIMULAÇÃO MAGNÉTICA TRANSCRANIANA: ANÁLISE DOS TIPOS E SINTOMAS NUMA PERSPECTIVA EVOLUCIONISTA**

ADRIANA ROBERTA CINTRA KARANAUSKAS – USP, VERA SILVIA RAAD BUSSAB – USP, MARCO ANTONIO MARCOLIN – USP

17 | BASES BIOLÓGICAS DO COMPORTAMENTO – CRENÇAS  
**CONCEPÇÕES DE GRADUANDOS DE PSICOLOGIA SOBRE A ORIGEM DA VIDA E A EVOLUÇÃO BIOLÓGICA: EVOLUCIONISMO OU CRIAIONISMO?**

LUCIA MARIA GONZALES BARBOSA – UNIVERSIDADE NOVE DE JULHO – UNINOVE, ARMANDO LUIZ SERRA – UNIVERSIDADE NOVE DE JULHO – UNINOVE

18 | BASES BIOLÓGICAS DO COMPORTAMENTO – ETOLOGIA  
**O BIOLÓGICO E O SOCIAL: A ESCOLHA FEMININA DE PARCEIROS SEXUAIS EM RELAÇÃO AO PERÍODO FÉRTIL**

LAURA REGINA OLIVEIRA SANTANA – UNIVERSIDADE FEDERAL DE SERGIPE, LUCIANA TAVARES DE ANDRADE RIBEIRO – UNIVERSIDADE FEDERAL DE SERGIPE, PÁRBATA ARAÚJO CÔRTEZ DOS SANTOS – UNIVERSIDADE FEDERAL DE SERGIPE, RAFAELA SANTOS DE CARVALHO – UNIVERSIDADE FEDERAL DE SERGIPE

19 | BASES BIOLÓGICAS DO COMPORTAMENTO – NECESSIDADES ESPECIAIS  
**PADRÕES COMPORTAMENTAIS NA SÍNDROME DE DOWN: DADOS PRELIMINARES DE CRIANÇAS E ADOLESCENTES DA REDE DE EDUCAÇÃO DO MUNICÍPIO DE BARUERI**

YARA GARZUZI – UNIVERSIDADE PRESBITERIANA MACKENZIE, CAMILA RONDINELLI COBRA MONTEIRO – UNIVERSIDADE PRESBITERIANA MACKENZIE, PRISCILLA VELOZ CEVALLOS – UNIVERSIDADE PRESBITERIANA MACKENZIE, LUIS RENATO RODRIGUES CARREIRO – UNIVERSIDADE PRESBITERIANA MACKENZIE, MARIA CRISTINA TRIGUERO VELOZ TEIXEIRA – UNIVERSIDADE PRESBITERIANA MACKENZIE

20 | BASES BIOLÓGICAS DO COMPORTAMENTO – NEUROCIÊNCIAS  
**PADRÃO DE RASTREAMENTO DE FIGURAS SOCIAIS E NÃO-SOCIAIS EM CRIANÇAS E ADOLESCENTES COM SÍNDROME DE WILLIAMS-BEUREN**  
MIRIAM SEGIN – UNIVERSIDADE PRESBITERIANA MACKENZIE, DARLENE GODOY DE OLIVEIRA – UNIVERSIDADE PRESBITERIANA MACKENZIE, TATIANA PONTRELLI MECCA – UNIVERSIDADE PRESBITERIANA MACKENZIE, IVAN SILVA PINTO – UNIVERSIDADE PRESBITERIANA MACKENZIE, MARIA CRISTINA TRIGUERO VELOZ TEIXEIRA – UNIVERSIDADE PRESBITERIANA MACKENZIE, LUIS RENATO RODRIGUES CARREIRO – UNIVERSIDADE PRESBITERIANA MACKENZIE, ELIZEU COUTINHO DE MACEDO – UNIVERSIDADE PRESBITERIANA MACKENZIE

21 | BASES BIOLÓGICAS DO COMPORTAMENTO – NEUROCIÊNCIAS  
**EFEITO DA CAFEÍNA ADMINISTRADA DURANTE O “PERÍODO DE DESENVOLVIMENTO RÁPIDO DO CÉREBRO”, SOBRE A ATENÇÃO, EM RATOS JOVENS, ATRAVÉS DA INIBIÇÃO LATENTE**

JULIANA BARROS – UNIVERSIDADE FEDERAL DE PERNAMBUCO, AMANDA ARAUJO – UFPE, NATHÁLIA DELLA SANTA – UFPE, TATIANE BERTULINO – UFPE, MARÍLIA SANTOS – UFPE, LAILA KURTINAITIS – UFPE, CILENE ALVES DE AGUIAR – UFPE



**22 | BASES BIOLÓGICAS DO COMPORTAMENTO – NEUROCIÊNCIAS  
EFEITOS DO ALCOOLISMO NA SENSIBILIDADE AO CONTRASTE VISUAL PARA  
GRADES ANGULARES**

CIBELE SIEBRA SOARES – LABORATÓRIO DE PERCEPÇÃO, NEUROCIÊNCIAS E COMPORTAMENTO – LPNEC – UNIVERSIDADE FEDERAL DA PARAÍBA, ROSÁLIA CARMEN DE LIMA FREIRE, LABORATÓRIO DE PERCEPÇÃO, NEUROCIÊNCIAS E COMPORTAMENTO – LPNEC – UNIVERSIDADE FEDERAL DA PARAÍBA, ELLEN DIAS NICÁCIO DA CRUZ – LABORATÓRIO DE PERCEPÇÃO, NEUROCIÊNCIAS E COMPORTAMENTO – LPNEC – UNIVERSIDADE FEDERAL DA PARAÍBA, MARIA JOSÉ NUNES GADELHA, LABORATÓRIO DE PERCEPÇÃO, NEUROCIÊNCIAS E COMPORTAMENTO – LPNEC – UNIVERSIDADE FEDERAL DA PARAÍBA, MICHAEL JACKSON OLIVEIRA DE ANDRADE, LABORATÓRIO DE PERCEPÇÃO, NEUROCIÊNCIAS E COMPORTAMENTO – LPNEC – UNIVERSIDADE FEDERAL DA PARAÍBA, NATANAEL ANTONIO DOS SANTOS – LABORATÓRIO DE PERCEPÇÃO, NEUROCIÊNCIAS E COMPORTAMENTO – LPNEC – UNIVERSIDADE FEDERAL DA PARAÍBA

**23 | BASES BIOLÓGICAS DO COMPORTAMENTO – NEUROCIÊNCIAS  
AVALIAÇÃO DA PERCEPÇÃO VISUAL EM ALCOOLISTAS ABSTÊMIOS**  
ROSÁLIA CARMEN DE LIMA FREIRE – LABORATÓRIO DE PERCEPÇÃO, NEUROCIÊNCIAS E COMPORTAMENTO – LPNEC – UNIVERSIDADE FEDERAL DA PARAÍBA, ELLEN DIAS NICÁCIO DA CRUZ, LABORATÓRIO DE PERCEPÇÃO, NEUROCIÊNCIAS E COMPORTAMENTO – LPNEC – UNIVERSIDADE FEDERAL DA PARAÍBA, OLÍVIA DAYSE LEITE FERREIRA, LABORATÓRIO DE PERCEPÇÃO, NEUROCIÊNCIAS E COMPORTAMENTO – LPNEC – UNIVERSIDADE FEDERAL DA PARAÍBA, CIBELE SIEBRA SOARES, LABORATÓRIO DE PERCEPÇÃO, NEUROCIÊNCIAS E COMPORTAMENTO – LPNEC – UNIVERSIDADE FEDERAL DA PARAÍBA, NATANAEL ANTONIO DOS SANTOS, LABORATÓRIO DE PERCEPÇÃO, NEUROCIÊNCIAS E COMPORTAMENTO – LPNEC – UNIVERSIDADE FEDERAL DA PARAÍBA

**24 | BASES BIOLÓGICAS DO COMPORTAMENTO – NEUROCIÊNCIAS  
CARACTERIZAÇÃO DOS EFEITOS DO ALCOOLISMO NA SENSIBILIDADE AO  
CONTRASTE VISUAL PARA GRADES RADIAIS**  
ROSÁLIA CARMEN DE LIMA FREIRE – LABORATÓRIO DE PERCEPÇÃO, NEUROCIÊNCIAS E COMPORTAMENTO – LPNEC – UNIVERSIDADE FEDERAL DA PARAÍBA, ANNA CECÍLIA DE MOURA ROCHA, LABORATÓRIO DE PERCEPÇÃO, NEUROCIÊNCIAS E COMPORTAMENTO – LPNEC – UNIVERSIDADE FEDERAL DA PARAÍBA, ELLEN DIAS NICÁCIO DA CRUZ, LABORATÓRIO DE PERCEPÇÃO, NEUROCIÊNCIAS E COMPORTAMENTO – LPNEC – UNIVERSIDADE FEDERAL DA PARAÍBA, MEIRYLAND MELO DA CUNHA, LABORATÓRIO DE PERCEPÇÃO, NEUROCIÊNCIAS E COMPORTAMENTO – LPNEC – UNIVERSIDADE FEDERAL DA PARAÍBA, INGRID BRASILINO MONTENEGRO, LABORATÓRIO DE PERCEPÇÃO, NEUROCIÊNCIAS E COMPORTAMENTO – LPNEC – UNIVERSIDADE FEDERAL DA PARAÍBA, NATANAEL ANTONIO DOS SANTOS, LABORATÓRIO DE PERCEPÇÃO, NEUROCIÊNCIAS E COMPORTAMENTO – LPNEC – UNIVERSIDADE FEDERAL DA PARAÍBA

**25 | BASES BIOLÓGICAS DO COMPORTAMENTO – NEUROCIÊNCIAS  
AVALIAÇÃO DA PERCEPÇÃO VISUAL DE PACIENTES COM TRANSTORNO DE  
HUMOR**  
INGRID BRASILINO MONTENEGRO – LABORATÓRIO DE PERCEPÇÃO, NEUROCIÊNCIAS E COMPORTAMENTO – CCHLA – UFPB, MEIRYLAND MELO DA CUNHA, LABORATÓRIO DE PERCEPÇÃO, NEUROCIÊNCIAS E COMPORTAMENTO – CCHLA – UFPB, ANNA CECÍLIA DE MOURA ROCHA, LABORATÓRIO DE PERCEPÇÃO, NEUROCIÊNCIAS E COMPORTAMENTO – CCHLA – UFPB, RAFAEL DANTAS DE CASTRO, LABORATÓRIO DE PERCEPÇÃO, NEUROCIÊNCIAS E COMPORTAMENTO – CCHLA – UFPB, ALINE MENDES LACERDA, PROGRAMA DE PÓS-GRADUAÇÃO EM NEUROCIÊNCIAS E COMPORTAMENTO – IP – USP, NATANAEL ANTONIO DOS SANTOS, LABORATÓRIO DE PERCEPÇÃO, NEUROCIÊNCIAS E COMPORTAMENTO – CCHLA – UFPB

**26 | BASES BIOLÓGICAS DO COMPORTAMENTO – NEUROCIÊNCIAS  
PERCEPÇÃO VISUAL DE CONTRASTE EM VOLUNTÁRIOS COM ESQUIZOFRENIA  
SOB CONDIÇÕES DE LUMINÂNCIA BAIXA**  
INGRID BRASILINO MONTENEGRO – LABORATÓRIO DE PERCEPÇÃO, NEUROCIÊNCIAS E COMPORTAMENTO – LPNEC – UNIVERSIDADE FEDERAL DA PARAÍBA, OLÍVIA DAYSE LEITE FERREIRA, LABORATÓRIO DE PERCEPÇÃO, NEUROCIÊNCIAS E COMPORTAMENTO – LPNEC – UNIVERSIDADE FEDERAL DA PARAÍBA, RENATA MARIA TOSCANO LIRA NOGUEIRA, LABORATÓRIO DE PERCEPÇÃO, NEUROCIÊNCIAS E COMPORTAMENTO – LPNEC – UNIVERSIDADE FEDERAL DA PARAÍBA, CIBELE SIEBRA SOARES, LABORATÓRIO DE PERCEPÇÃO, NEUROCIÊNCIAS E COMPORTAMENTO – LPNEC – UNIVERSIDADE FEDERAL DA PARAÍBA, ANNA CECÍLIA DE MOURA ROCHA, LABORATÓRIO DE PERCEPÇÃO, NEUROCIÊNCIAS E COMPORTAMENTO – LPNEC – UNIVERSIDADE FEDERAL DA PARAÍBA, NATANAEL ANTONIO DOS SANTOS, LABORATÓRIO DE PERCEPÇÃO, NEUROCIÊNCIAS E COMPORTAMENTO – LPNEC – UNIVERSIDADE FEDERAL DA PARAÍBA

**27 | BASES BIOLÓGICAS DO COMPORTAMENTO – PERCEPÇÃO  
SENSIBILIDADE AO CONTRASTE VISUAL DE GRADES SENOIDAIS DE CRIANÇAS  
COM HISTÓRICO DE DESNUTRIÇÃO**

DANNIELLE ANGELES DE ALMEIDA GOUVEIA – UNIVERSIDADE FEDERAL DA PARAÍBA, CAROLINE COSTA GOMES ALENCAR – UNIVERSIDADE FEDERAL DA PARAÍBA, MICHAEL JACKSON OLIVEIRA ANDRADE – UNIVERSIDADE FEDERAL DA PARAÍBA, GILTON NUNES CIRNE – UNIVERSIDADE FEDERAL DA PARAÍBA, MARIA JOSÉ NUNES GADELHA – UNIVERSIDADE FEDERAL DA PARAÍBA, NATANAEL ANTONIO DOS SANTOS – UNIVERSIDADE FEDERAL DA PARAÍBA

**28 | BASES BIOLÓGICAS DO COMPORTAMENTO – PSICOLOGIA  
FUNÇÕES EXECUTIVAS COMO ENDOFENÓTIPO NO TRANSTORNO DE DÉFICIT  
DE ATENÇÃO E HIPERATIVIDADE: UMA REVISÃO**

TATIANA PONTRELLI MECCA – UNIVERSIDADE PRESBITERIANA MACKENZIE, BRUNA TONIETTI TREVISAN – UNIVERSIDADE PRESBITERIANA MACKENZIE, DECIO BRUNONI – UNIVERSIDADE PRESBITERIANA MACKENZIE

**29 | HISTÓRIA E EPISTEMOLOGIA DA PSICOLOGIA – ARTE  
A OP-ART: PERSPECTIVA DE DIÁLOGO NA SOCIEDADE IMAGÉTICA ENTRE  
GESTALT, FENOMENOLOGIA E CULTURA NOS PRESSUPOSTOS DA PSICOLOGIA  
DA ARTE**  
ALEXANDRE COLLARES BAIOCCHI – UNIPAR (UNIVERSIDADE PARANAENSE)

**30 | HISTÓRIA E EPISTEMOLOGIA DA PSICOLOGIA – BEHAVIORISMO  
SUPERAÇÃO DA DICOTOMIA MENTE-CORPO NAS NEUROCIÊNCIAS: A ANÁLISE  
DO COMPORTAMENTO**

JOSÉ ÂNGELO MOUTA NETO – UNIVERSIDADE FEDERAL DO CEARÁ – CAMPUS SOBRAL, MAIRTA RODRIGUES DE MESQUITA – UNIVERSIDADE FEDERAL DO CEARÁ – CAMPUS SOBRAL, LIANA ROSA ELIAS – UNIVERSIDADE FEDERAL DO CEARÁ – CAMPUS SOBRAL, MILENA VIEIRA COELHO – UNIVERSIDADE FEDERAL DO CEARÁ – CAMPUS SOBRAL

**31 | HISTÓRIA E EPISTEMOLOGIA DA PSICOLOGIA – BEHAVIORISMO  
CONHECENDO SKINNER**

CARLA MICHELE AGUIAR ALMEIDA – UNIVERSIDADE FEDERAL DO CEARÁ, ANTÔNIO MAIA OLSEN DO VALE – UNIVERSIDADE FEDERAL DO CEARÁ

**32 | HISTÓRIA E EPISTEMOLOGIA DA PSICOLOGIA – CULTURA  
A IDÉIA DE ENFERMIDADE EM UM SERMÃO DE PE ANTONIO VIEIRA: UMA  
CONTRIBUIÇÃO AO ESTUDO DAS IDÉIAS PSICOLÓGICAS NO BRASIL**  
FERNANDO A. FIGUEIRA DO NASCIMENTO, LILIAN AL-CHUEYR P. MARTINS – PUC-SP

**33 | HISTÓRIA E EPISTEMOLOGIA DA PSICOLOGIA – CULTURA  
HISTÓRIA E ATUAÇÃO DO PEDAGOGIUM, O MUSEU PEDAGÓGICO  
BRASILEIRO**

RAFAEL PINHEIRAL FERREIRA – UNIVERSIDADE DO ESTADO DO RIO DE JANEIRO (UERJ)

**34 | HISTÓRIA E EPISTEMOLOGIA DA PSICOLOGIA – EMOÇÃO  
FUNDAMENTOS FILOSÓFICOS DO MODELO COGNITIVO DAS EMOÇÕES DE  
AARON T. BECK**

ANA CAROLINA RIMOLDI DE LIMA – UNIVERSIDADE FEDERAL DE UBERLÂNDIA

**35 | HISTÓRIA E EPISTEMOLOGIA DA PSICOLOGIA – ENSINO DA PSICOLOGIA  
A “FALA DO PACIENTE” – A QUEIXA, ANALISADA ENQUANTO RESULTADO DE  
UMA INTERAÇÃO ENTRE O SUJEITO E O MUNDO**

THIAGO GUIMARÃES BATISTA – UNIVERSIDADE DE FORTALEZA – UNIFOR

**36 | HISTÓRIA E EPISTEMOLOGIA DA PSICOLOGIA – INSTITUIÇÕES  
O TRATAMENTO MORAL E O SABER PSIQUIÁTRICO NO BRASIL**

ADRIANO RODRIGUES MANSANERA – UFT- UNIVERSIDADE FEDERAL DO TOCANTINS, MARTA AZEVEDO DOS SANTOS – UFT, KATHIA NEMETH PEREZ – UFT

**37 | HISTÓRIA E EPISTEMOLOGIA DA PSICOLOGIA – MEMÓRIA  
CONHECENDO OS PIONEIROS DA PSICOLOGIA NO BRASIL: NORBERTO DE  
SOUZA PINTO (1895-1968)**

DEBORAH ROSARIA BARBOSA – UNIVERSIDADE DE SÃO PAULO, MARILENE PROENÇA REBELLO DE SOUZA – UNIVERSIDADE DE SÃO PAULO

**38 | HISTÓRIA E EPISTEMOLOGIA DA PSICOLOGIA – MEMÓRIA  
CONHECENDO OS PIONEIROS DA PSICOLOGIA NO BRASIL: VIRGINIA LEONE  
BICUDO (1915-2003)**

DEBORAH ROSARIA BARBOSA – UNIVERSIDADE DE SÃO PAULO, MARILENE PROENÇA REBELLO DE SOUZA – UNIVERSIDADE DE SÃO PAULO

**39 | HISTÓRIA E EPISTEMOLOGIA DA PSICOLOGIA – MEMÓRIA  
CONHECENDO OS PIONEIROS DA PSICOLOGIA NO BRASIL: BETTI  
KATZENSTEIN SCHOENFELDT (1906-1981)**

DEBORAH ROSARIA BARBOSA – UNIVERSIDADE DE SÃO PAULO, MARILENE PROENÇA REBELLO DE SOUZA – UNIVERSIDADE DE SÃO PAULO



# Pôster

40 | HISTÓRIA E EPISTEMOLOGIA DA PSICOLOGIA – METODOLOGIA DE PESQUISA

## PSICOLOGIA HISTÓRICO-CULTURAL: FUNDAMENTOS E PRESSUPOSTOS METODOLÓGICOS

PAULO SÉRGIO PEREIRA RICCI – UNIVERSIDADE ESTADUAL DE MARINGÁ, SILVANA CALVO TULESKI – UNIVERSIDADE ESTADUAL DE MARINGÁ, PAULO SÉRGIO PEREIRA RICCI – UNIVERSIDADE ESTADUAL DE MARINGÁ, FERNANDO GOMES REIS – UNIVERSIDADE ESTADUAL DE MARINGÁ, EMANUELLE BIEN – UNIVERSIDADE ESTADUAL DE MARINGÁ

41 | HISTÓRIA E EPISTEMOLOGIA DA PSICOLOGIA – PÓS-GRADUAÇÃO ESTADO DA ARTE DA PESQUISA EM PSICOLOGIA: LEVANTAMENTO DOS TIPOS METODOLÓGICOS QUALITATIVO, QUANTITATIVO E “MISTO” A PARTIR DOS RESUMOS DE DISSERTAÇÕES E TESES DO NORDESTE DE 2003 A 2008

JOSÉ UMBELINO GONÇALVES NETO – UNIVERSIDADE FEDERAL DO CEARÁ – CAMPUS SOBRAL, EDCLAUDIO MELO DE ALBUQUERQUE – UNIVERSIDADE FEDERAL DO CEARÁ – CAMPUS SOBRAL, YAN VALDERLON DOS SANTOS LIMA – UNIVERSIDADE FEDERAL DO CEARÁ – CAMPUS SOBRAL, ÉRICA ATEM – UNIVERSIDADE FEDERAL DO CEARÁ – CAMPUS SOBRAL

42 | HISTÓRIA E EPISTEMOLOGIA DA PSICOLOGIA – PSICANÁLISE PSICANÁLISE E BIOPODER: CONSIDERAÇÕES ACERCA DA CRÍTICA DE MICHEL FOUCAULT

RENATA MIGUEL VAZ – UNIVERSIDADE NOVE DE JULHO, NÁDIA VITORINO VIEIRA – UNIVERSIDADE NOVE DE JULHO

43 | HISTÓRIA E EPISTEMOLOGIA DA PSICOLOGIA – PSICANÁLISE O SUJEITO EM PSICOLOGIA E PSICANÁLISE: ALGUMAS CONSIDERAÇÕES FRANCISCO RAFAEL BARBOSA CASELLI – UNIVERSIDADE FEDERAL DE ALAGOAS, CHARLES ELIAS LANG – UNIVERSIDADE FEDERAL DE ALAGOAS

44 | HISTÓRIA E EPISTEMOLOGIA DA PSICOLOGIA – PSICANÁLISE UM ESTUDO SOBRE O AMOR: DIÁLOGOS ENTRE SIGMUND FREUD E ERICH FROMM

DANIEL DAVID DALFOVO – UNIVALI, JOSIANE DA SILVA DELVAN DA SILVA – UNIVALI

45 | HISTÓRIA E EPISTEMOLOGIA DA PSICOLOGIA – PSICANÁLISE A TOPOLOGIA NO SEMINÁRIO DE JACQUES LACAN

LUCIANA COSTA DE BARROS CORREIA – UNIVERSIDADE FEDERAL DE ALAGOAS – UFAL, LUÍS FERNANDO BARBOSA MAGALHÃES – UFAL, CHARLES ELIAS LANG – UFAL

46 | HISTÓRIA E EPISTEMOLOGIA DA PSICOLOGIA – PSICODRAMA PSICODRAMA: A RELAÇÃO TEORIA E PRÁTICA

TATIANA MACHIAVELLI CARMO SOUZA – UNIVERSIDADE DE FRANCA, LAURA CASTRO FERREIRA – UNIVERSIDADE DE FRANCA, LARISSA LEITE PEIXOTO – UNIVERSIDADE DE FRANCA, LUCILENE DE AZEVEDO – UNIVERSIDADE DE FRANCA, PATRICIA BENALIA – UNIVERSIDADE DE FRANCA

47 | HISTÓRIA E EPISTEMOLOGIA DA PSICOLOGIA – PSICOLOGIA E ACUPUNTURA

## A BUSCA DE UM OLHAR SOBRE O SER HUMANO ENQUANTO UNIDADE INTEGRAL: A CONVERGÊNCIA ENTRE AS TEORIAS DA PSICOLOGIA E DA MEDICINA TRADICIONAL CHINESA

MAIANA ROSENSTEIN – FUNDAÇÃO UNIVERSIDADE REGIONAL DE BLUMENAU, MARIANE BITTENCOURT – FURB, CATARINA DE FÁTIMA GEWEHR – FURB

48 | HISTÓRIA E EPISTEMOLOGIA DA PSICOLOGIA – PSICOPATOLOGIA RELAÇÃO DA PSICOPATOLOGIA COM SOCIEDADE E CULTURA: O LUGAR PERCORRIDO PELO ‘LOUCO’

ANA BEATRIZ CORREIA MENDES – UNIVERSIDADE DE FORTALEZA, NOÁLIA MAGNA DE ARAÚJO – UNIVERSIDADE DE FORTALEZA

49 | HISTÓRIA E EPISTEMOLOGIA DA PSICOLOGIA – REFLEXÕES TEÓRICAS E CONCEITUAIS

## A CONCEPÇÃO FENOMENOLÓGICA DA CONSCIÊNCIA COMO INTENCIONALIDADE: REPERCUSSÕES NO CAMPO DA PSICOLOGIA

ANDRÉIA DO NASCIMENTO CAVALCANTE – UNIVERSIDADE FEDERAL DO MARANHÃO – UFMA, CARLA PEDRAÇA SANTOS – UNIVERSIDADE FEDERAL DO MARANHÃO – UFMA

50 | HISTÓRIA E EPISTEMOLOGIA DA PSICOLOGIA – REFLEXÕES TEÓRICAS E CONCEITUAIS

## A SUBJETIVIDADE NA PERSPECTIVA DA PSICOLOGIA E DA EPISTEMOLOGIA: CONTRIBUIÇÕES DE TEÓRICOS LATINO-AMERICANOS

MAISA CAMPOS GUIMARÃES – UNIVERSIDADE DE BRASÍLIA, LÚCIA HELENA CAVASIN ZABOTTO PULINO – UNIVERSIDADE DE BRASÍLIA

51 | HISTÓRIA E EPISTEMOLOGIA DA PSICOLOGIA – RELIGIÃO AS FACES DO SAGRADO: O FENÔMENO RELIGIOSO COMO UMA PROJEÇÃO DA SUBJETIVIDADE HUMANA

RENATA MIGUEL VAZ – UNIVERSIDADE NOVE DE JULHO

52 | HISTÓRIA E EPISTEMOLOGIA DA PSICOLOGIA – RELIGIÃO MAL-ESTAR, RELIGIÃO E ADEQUAÇÃO SOCIAL

VICTOR AURÉLIO SANTANA NASCIMENTO – CCS UFRB, SUELY AIRES – CCS UFRB

53 | PSICOLOGIA ANIMAL E COMPARATIVA – ANÁLISE EXPERIMENTAL DO COMPORTAMENTO

## PRIVAÇÃO HÍDRICA E SEUS EFEITOS SOBRE O DESEMPENHO OPERANTE DE SUJEITOS EXPERIMENTAIS: UM ESTUDO EXPLORATÓRIO

ROSA MARIA GALVÃO FURTADO – UNIVERSIDADE CRUZEIRO DO SUL, RENAN DE ALMEIDA SARGIANI – UNIVERSIDADE CRUZEIRO DO SUL, GABRYELLE ROSADO MUNHOES – UNIVERSIDADE CRUZEIRO DO SUL, CAROLINE VENEZIANI – UNIVERSIDADE CRUZEIRO DO SUL, GABRIELLY PAULA MANTOVANI – UNIVERSIDADE CRUZEIRO DO SUL, PAULA PERPÉTUO KROBATH – UNIVERSIDADE CRUZEIRO DO SUL, PATRICIA ALVES DE OLIVEIRA SILVA – UNIVERSIDADE CRUZEIRO DO SUL, RENATA NUNES PEDRAS – UNIVERSIDADE CRUZEIRO DO SUL, THALITA ALBANAZ FARIAS – UNIVERSIDADE CRUZEIRO DO SUL

54 | PSICOLOGIA DA SAÚDE – ACOMPANHANTES TERAPÊUTICOS ACOMPANHAMENTO TERAPÊUTICO NA CLÍNICA DO ABUSO E DEPENDÊNCIA DE ÁLCOOL E OUTRAS DROGAS: RELATO DE CASOS

MARIANA DE ABREU BARBOSA PEREIRA DA SILVA – UNIVERSIDADE FEDERAL DE UBERLÂNDIA, DAMI DA SILVA – UNIVERSIDADE FEDERAL DE UBERLÂNDIA, RICARDO WAGNER MACHADO DA SILVEIRA – UNIVERSIDADE FEDERAL DE UBERLÂNDIA

55 | PSICOLOGIA DA SAÚDE – ACOMPANHANTES TERAPÊUTICOS QUAIS OS EFEITOS DA PRÁTICA DO ACOMPANHAMENTO TERAPÊUTICO INFANTO-JUVENIL?

CARLA BONFIM BARBOSA – PUC MINAS

56 | PSICOLOGIA DA SAÚDE – ACUPUNTURA

## A VISÃO DA MEDICINA TRADICIONAL CHINESA SOBRE A INFLUÊNCIA DAS CINCO EMOÇÕES NA ORIGEM DA HIPERTENSÃO ARTERIAL

VERENA COSTA VON ZUBEN – INSTITUTO DE PSICOLOGIA E ACUPUNTURA – ESPAÇO CONSCIÊNCIA

57 | PSICOLOGIA DA SAÚDE – ADEÇÃO AOS ESQUEMAS TERAPÊUTICOS

## A ADEÇÃO NA FISIOTERAPIA: UMA ABORDAGEM MULTIDISCIPLINAR

MARINA MEDICI LOUREIRO SUBTIL – UNIVERSIDADE FEDERAL DO ESPÍRITO SANTO (UFES), MARIANE LIMA DE SOUZA – UFES

58 | PSICOLOGIA DA SAÚDE – ADEÇÃO AOS ESQUEMAS TERAPÊUTICOS

## LOCUS DE CONTROLE E DEMORA PARA PROCURAR TRATAMENTO EM PACIENTES COM CATARATA

IARA LIMA GANZER – UFPA, HILMA TEREZA TÔRRES KHOURY – UFPA, IARA LIMA GANZER – UFPA, LEOMARA CAROLINE DOS SANTOS TAVARES – UFPA, SARA HELENA COSTA BATISTA – UFPA, THAÍS SILVA LOBATO – UFPA

59 | PSICOLOGIA DA SAÚDE – ADEÇÃO AOS ESQUEMAS TERAPÊUTICOS

## FATORES ENVOLVIDOS NO NÃO COMPARECIMENTO À CONSULTA MÉDICA DO PACIENTE COM CÂNCER: INTERFACE COM DEPRESSÃO, ANSIEDADE E CRENÇAS

CRISTIANE WERNER ALASMAR – HC FMUSP CEPSC – CENTRO DE ESTUDO PSICO-CIRURGICOS – HOSPITAL SIRIO LIBANÊS, MICHELE GUTIERRES IGNACIO – HC FMUSP, GLAUCIA ROSANA GUERRA BENUTE – HC FMUSP, MARA CRISTINA SOUZA LUCIA – HC FMUSP

60 | PSICOLOGIA DA SAÚDE – ADOLESCÊNCIA

## RELAÇÃO ENTRE GESTAÇÃO ADOLESCENTE E PREMATURIDADE/BAIXO PESO AO NASCER EM MATERNIDADE PÚBLICA

PABLO CAMPOS DE OLIVEIRA – UNIVASF, ANA LUCIA BARRETO DA FONSECA – UNIVASF, CAROLINA SILVEIRA VILASBOAS – UNIVASF, BRUNO KLECIUS ANDRADE TELES – UNIVASF, HELIDA LUANNA SILVA REIS – UNIVASF, CARLA JANNE DA SILVA SOUZA – UNIVASF, MARIA DO SOCORRO SALES MARIANO – UNIT

61 | PSICOLOGIA DA SAÚDE – ADOLESCÊNCIA

## O OLHAR DA ADOLESCENTE GRAVIDA SOBRE A SUA REALIDADE

PABLO CAMPOS DE OLIVEIRA – UNIVASF, ANA LUCIA BARRETO DA FONSECA – UNIVASF, CAROLINA SILVEIRA VILASBOAS – UNIVASF, BRUNO KLECIUS ANDRADE TELES – UNIVASF, HELIDA LUANNA SILVA REIS – UNIVASF, MARIA DO SOCORRO SALES MARIANO – UNIT, LUANA JESUS ESTEVES – UNIVASF, ERICA GOMES ARAÚJO – UNIVASF

62 | PSICOLOGIA DA SAÚDE – ADOLESCÊNCIA

## ESTUDO DE CASO: PROGRAMA SAÚDE DO ADOLESCENTE

VAGNER DE MAGALHÃES SILVA – UFSM, CLAUDIA MARIA PERRONE – UFSM, BIBIANA RAMOS DOS SANTOS – UFSM, NILVE JUNGES – UFSM, LISIANE LOPES MACHADO – UFSM

# Pôster

4 DE SET, SÁBADO

10H30 ÀS 17H30

63 | PSICOLOGIA DA SAÚDE – ADOLESCÊNCIA  
**REPENSANDO VIVÊNCIAS DAS ADOLESCÊNCIAS NO CONSELHO TUTELAR**  
JULIANA MEIRELLES DE LIMA – UNITAU, CLAUDIA REGINA DE FREITAS – UNITAU

64 | PSICOLOGIA DA SAÚDE – ADOLESCÊNCIA  
**AGRESSIVIDADE NA ADOLESCÊNCIA: INTERVENÇÕES NA ESCOLA**  
LARISSA CRISTINA SILVEIRA DE ANDRADE – UNIVERSIDADE FEDERAL DO TRIÂNGULO MINEIRO – UFTM, MARINA DE SOUSA OLIVEIRA – UFTM, ALEXANDRE TREVISANI MELETTI – UFTM, SILVIA FERNANDES OLIVEIRA – UFTM, THAÍZ ALTIVA RIBEIRO MOREIRA – UFTM, VILMA VALÉRIA DIAS COUTO – UFTM

65 | PSICOLOGIA DA SAÚDE – ADOLESCÊNCIA  
**GRAVIDEZ NA ADOLESCÊNCIA: CONSIDERAÇÕES DA PRODUÇÃO CIENTÍFICA EM PSICOLOGIA SOB A PERSPECTIVA DOS FAMILIARES**  
TATIANE PIRES DE OLIVEIRA ANDRADE, FABIANA DA SILVA SOUSA, LUSINETH PEREIRA DE SOUSA, DELONI MARIA DAHMER GUIMARÃES, ELYS MARÍLIA DE SOUZA CASTRO BUSATO, VANDRÉIA MORENO MENDES, ERIC GAMALIEL DOS SANTOS VIEIRA, LELIANE SILVA DOS SANTOS SOUZA, JOICE HAHMANN

66 | PSICOLOGIA DA SAÚDE – ADOLESCÊNCIA  
**OFICINAS COM ADOLESCENTES NO CONTEXTO DA SAÚDE: RELATO DE UMA INTERVENÇÃO PSICOSSOCIAL**  
IVANA CARNEIRO BOTELHO – UFES, CÉLIA REGINA RANGEL NASCIMENTO – UFES, ALINE REIS DA SILVA – UFES, ELISARA LÍCIA SANT'ANNA – UNIDADE BÁSICA DE SAÚDE, ERMENILDE DA SILVA PINTO – UNIDADE BÁSICA DE SAÚDE, MARIA RITA ANDRÉ ROYANIEL – UNIDADE BÁSICA DE SAÚDE, NATHALYA VALEJO GALVÃO – UFES

67 | PSICOLOGIA DA SAÚDE – AMBULATÓRIO  
**OS AMBULATÓRIOS DE SAÚDE MENTAL EM ARACAJU: DISSONÂNCIAS ENTRE A SAÚDE E A SAÚDE MENTAL**  
SHYRLEY BISPO GUIMARÃES – UNIVERSIDADE FEDERAL DO RIO GRANDE DO NORTE, OSWALDO HAJIME YAMAMOTO – UNIVERSIDADE FEDERAL DO RIO GRANDE DO NORTE, ISABEL FERNANDES DE OLIVEIRA – UNIVERSIDADE FEDERAL DO RIO GRANDE DO NORTE

68 | PSICOLOGIA DA SAÚDE – AMBULATÓRIO  
**TREINANDO SEU CÉREBRO: ASSISTÊNCIA AO IDOSO EM GRUPOS DE OTIMIZAÇÃO COGNITIVA**  
LEILA DAMASIO LOPES – UERJ, TATIANA SILVA BRAUCKS – UERJ

69 | PSICOLOGIA DA SAÚDE – AMBULATÓRIO  
**ATUAÇÃO DO PSICÓLOGO EM SAÚDE PÚBLICA NA POLICLÍNICA OSWALDO CRUZ NO MUNICÍPIO DE PORTO VELHO-RO**  
CAROLINA DA SILVA RODRIGUES, SECRETARIA DE SAÚDE DE RONDONIA, ALITA DE GREGÓRIO ALVES BORGES, SECRETARIA DE SAÚDE DE RONDONIA, DAGMARA YUKI VIEIRA TOMOTANI, SECRETARIA DE SAÚDE DE RONDONIA

70 | PSICOLOGIA DA SAÚDE – AMBULATÓRIO  
**PROJETO AMBULATÓRIO DE CUIDADOS PRIMÁRIOS EM PEDIATRIA- UFMA**  
MONICA SILVA – UNIVERSIDADE FEDERAL DO MARANHÃO – UFMA, ADRIANA SOUSA CHAVES – UNIVERSIDADE FEDERAL DO MARANHÃO – UFMA, MARIA DE JESUS TORRES PACHECO – UNIVERSIDADE FEDERAL DO MARANHÃO – UFMA, ROSEANA BORRALHO DE FREITAS – UNIVERSIDADE FEDERAL DO MARANHÃO – UFMA, LIDIANE VIEIRA ALVES – UNIVERSIDADE FEDERAL DO MARANHÃO – UFMA, EMYLLE RAFAELA DOMINICE DE SOUSA – UNIVERSIDADE FEDERAL DO MARANHÃO – UFMA, MARIZÉLIA RODRIGUES COSTA RIBEIRO – UNIVERSIDADE FEDERAL DO MARANHÃO – UFMA

71 | PSICOLOGIA DA SAÚDE – ANÁLISE INSTITUCIONAL  
**A ANÁLISE INSTITUCIONAL COMO PROPOSTA DE INTERVENÇÃO EM UNIDADES DE SEGURANÇA PÚBLICA**  
MARIA LILIANE GOMES DOS SANTOS – FACULDADE DA AMAZÔNIA OCIDENTAL

72 | PSICOLOGIA DA SAÚDE – ANÁLISE INSTITUCIONAL  
**O ENCONTRO SISTÊMICO E PSICODRAMÁTICO EM PSICOLOGIA INSTITUCIONAL: O OLHAR DE UM GRUPO DE ESTAGIÁRIAS**  
DIONE GUNES DE AMORIM – CENTRO UNIVERSITÁRIO UNI-FACEF, SANDRA MAGALI JUNQUEIRA GOMES – UNI-FACEF, MARIANA SILVA ANTONELLI – UNI-FACEF, PATRICIA FRANCO – UNI-FACEF, JULIANA VILHNA AMBROSIO – SANTA CASA DE FRANCA

73 | PSICOLOGIA DA SAÚDE – ARTE  
**MÚSICA, POEMA E IMAGENS EM OFICINAS GRUPAIS: CRIANDO POSSIBILIDADES METODOLÓGICAS**  
RAFAEL SANTOS CARRIJO – UNIVERSIDADE FEDERAL DE UBERLÂNDIA, EMERSON FERNANDO RASERA – UNIVERSIDADE FEDERAL DE UBERLÂNDIA

74 | PSICOLOGIA DA SAÚDE – ARTE  
**ARTE NA FORMAÇÃO EM SAÚDE: UMA EXPERIÊNCIA NO LABORATÓRIO DE SENSIBILIDADES NA UNIFESP- CAMPUS BAIXADA SANTISTA**  
LARISSA FINOCCHIARO – UNIVERSIDADE FEDERAL DE SÃO PAULO, MARIA JAQUELINA IMBRIZI – UNIFESP

75 | PSICOLOGIA DA SAÚDE – ASSISTÊNCIA E DESENVOLVIMENTO SOCIAL  
**COMO POSSO RECOMEÇAR? UMA REFLEXÃO ACERCA DAS IMPLICAÇÕES DA INTERVENÇÃO EM PSICOLOGIA JUNTO A PESSOAS E FAMILIARES NO ENFRENTAMENTO DO CÂNCER**  
MIRIAM DE LOURENZI – UNIASSSELVI – BLUMENAU, ADRIANO THOMAZ CARVALHO – UNIASSSELVI-BLUMENAU, MARIVETE GESSER – UNIASSSELVI-BLUMENAU

76 | PSICOLOGIA DA SAÚDE – ASSISTÊNCIA E DESENVOLVIMENTO SOCIAL  
**O ACOLHIMENTO ÀS MÃES DE CRIANÇAS ATENDIDAS EM NEUROPEDIATRIA: PROJETO HUMANIZA NAMI**  
SORAYA GOMES ROCHA – UNIFOR, AMANDA ONOFRE LINS GUERRA – UNIFOR, IZABELA DE SOUSA SILVA – UNIFOR, KARLA MARIA CARNEIRO ROLIM – UNIFOR

77 | PSICOLOGIA DA SAÚDE – ATENÇÃO  
**QUALIDADE DE VIDA EM CUIDADORES DE PACIENTES ONCOLÓGICOS**  
ELLOÁ SANTOS PIMENTEL – FUNDAÇÃO EDUCACIONAL DE FERNANDÓPOLIS, CARLA RODRIGUES ZANIN – FUNDAÇÃO EDUCACIONAL DE FERNANDÓPOLIS, DANIELA CARRARA MORETTI – FUNDAÇÃO EDUCACIONAL DE FERNANDÓPOLIS, MILENI TEIXEIRA RIBEIRO – FUNDAÇÃO EDUCACIONAL DE FERNANDÓPOLIS

78 | PSICOLOGIA DA SAÚDE – ATENÇÃO BÁSICA À SAÚDE  
**QUALIDADE DE VIDA EM CUIDADORES DE PACIENTES ONCOLÓGICOS**  
ELLOÁ SANTOS PIMENTEL – FUNDAÇÃO EDUCACIONAL DE FERNANDÓPOLIS, CARLA RODRIGUES ZANIN – FUNDAÇÃO EDUCACIONAL DE FERNANDÓPOLIS, DANIELA CARRARA MORETTI – FUNDAÇÃO EDUCACIONAL DE FERNANDÓPOLIS, MILENI TEIXEIRA RIBEIRO – FUNDAÇÃO EDUCACIONAL DE FERNANDÓPOLIS, OSWALDO LONGO JÚNIOR – FUNDAÇÃO EDUCACIONAL DE FERNANDÓPOLIS, SINTHIA RAMOS BORGES ELIAS RIBEIRO – FUNDAÇÃO EDUCACIONAL DE FERNANDÓPOLIS

79 | PSICOLOGIA DA SAÚDE – ATENÇÃO BÁSICA À SAÚDE  
**A NECESSIDADE DO PSICOTERAPEUTA NA SAÚDE PÚBLICA FRENTE O SER MÃE OU PAI NA ADOLESCÊNCIA**  
JOSÉ AUGUSTO DE AVELAR – UNINORTE

80 | PSICOLOGIA DA SAÚDE – ATENÇÃO BÁSICA À SAÚDE  
**O PSICÓLOGO NO ACOLHIMENTO AO PACIENTE IDOSO DA HEMODIÁLISE**  
GISELE SOARES DO NASCIMENTO – UNIVERSIDADE NOVE DE JULHO, FLÁVIA PENNACHIN – UNIVERSIDADE NOVE DE JULHO

81 | PSICOLOGIA DA SAÚDE – ATENÇÃO BÁSICA À SAÚDE  
**O EDUCADOR SOCIAL E O CUIDADO COM A CRIANÇA INSTITUCIONALIZADA E NÃO INSTITUCIONALIZADA**  
HILDA ROSA CAPELÃO AVOGLIA – UNIVERSIDADE METODISTA DE SÃO PAULO, ROSEMEIRE DOS SANTOS MACHADO ROQUETE – UNIVERSIDADE METODISTA DE SÃO PAULO, CARINA CRISTINE ROMERO – UNIVERSIDADE METODISTA DE SÃO PAULO, LUCIANE RODRIGUES – UNIVERSIDADE METODISTA DE SÃO PAULO

82 | PSICOLOGIA DA SAÚDE – ATENÇÃO BÁSICA À SAÚDE  
**INSERÇÃO E ATUAÇÃO DO PSICÓLOGO NA UNIDADE BÁSICA DE SAÚDE: PERCEPÇÃO DOS ACADÊMICOS DE MEDICINA E ENFERMAGEM DA UFTM, PARTICIPANTES DO PET-SAÚDE 2009**  
JULIANA D' ANDRÉ MONTANDON – UNIVERSIDADE FEDERAL DO TRIÂNGULO MINEIRO – UFTM, DEISE COELHO DE SOUZA – UNIVERSIDADE FEDERAL DO TRIÂNGULO MINEIRO – UFTM, ISABELA MARIA FREITAS FERREIRA – UNIVERSIDADE FEDERAL DO TRIÂNGULO MINEIRO – UFTM, LÍVIA DE TOLEDO PENTEADO – UNIVERSIDADE FEDERAL DO TRIÂNGULO MINEIRO – UFTM, MARCELA GARRIDO REGHIN – UNIVERSIDADE FEDERAL DO TRIÂNGULO MINEIRO – UFTM, PATRÍCIA PIMENTA MONTEIRO – UNIVERSIDADE FEDERAL DO TRIÂNGULO MINEIRO – UFTM, TIAGO H. RODRIGUES ROCHA – UNIVERSIDADE FEDERAL DO TRIÂNGULO MINEIRO – UFTM, SABRINA MARTINS BARROSO – UNIVERSIDADE FEDERAL DO TRIÂNGULO MINEIRO – UFTM

83 | PSICOLOGIA DA SAÚDE – ATENÇÃO BÁSICA À SAÚDE  
**INSERÇÃO E ATUAÇÃO DO PSICÓLOGO NA UNIDADE BÁSICA DE SAÚDE: EXPERIÊNCIAS VIVENCIADAS POR ACADÊMICOS DE PSICOLOGIA NO PROGRAMA PET-SAÚDE DA UFTM**  
ISABELA MARIA FREITAS FERREIRA – UNIVERSIDADE FEDERAL DO TRIÂNGULO MINEIRO – UFTM, DEISE COELHO DE SOUZA – UNIVERSIDADE FEDERAL DO TRIÂNGULO MINEIRO – UFTM, ELIMAR ADRIANA DE OLIVEIRA FELICIANO – UNIVERSIDADE FEDERAL DO TRIÂNGULO MINEIRO – UFTM, JULIANA D' ANDRÉ MONTANDON – UNIVERSIDADE FEDERAL DO TRIÂNGULO MINEIRO – UFTM, LÍVIA DE TOLEDO PENTEADO – UNIVERSIDADE FEDERAL DO TRIÂNGULO MINEIRO – UFTM, MARCELA GARRIDO REGHIN – UNIVERSIDADE FEDERAL DO TRIÂNGULO MINEIRO – UFTM, PATRÍCIA PIMENTA MONTEIRO – UNIVERSIDADE FEDERAL DO TRIÂNGULO MINEIRO – UFTM, SABRINA MARTINS BARROSO – UNIVERSIDADE FEDERAL DO TRIÂNGULO MINEIRO – UFTM

# Pôster

84 | PSICOLOGIA DA SAÚDE – ATENÇÃO BÁSICA À SAÚDE  
**TDA/H NA ADOLESCÊNCIA: COMUNICAÇÕES PRELIMINARES DA CAPACITAÇÃO DE PAIS E EDUCADORES**

ROBERTA RODRIGUES DE ALMEIDA – UNIVERSIDADE FEDERAL DO TRIÂNGULO MINEIRO – UFTM, ANA ALICE DA SILVA PEREIRA – UFTM, ÉRIKA CRISTINA PEDRO DA SILVA – UFTM, JULIANA CORRÊA GARCIA – UFTM, MÁIRA RODRIGUES DA SILVA – UFTM, MARIALICE GOMES CITTA – UFTM, MARIA LUIZA AZÔR HERNANDES – UFTM, RENATA SEREN – UFTM, ELIMAR ADRIANA DE OLIVEIRA FELICIANO – UFTM, MARTHA FRANCO DINIZ HUEB – UFTM

85 | PSICOLOGIA DA SAÚDE – ATENÇÃO BÁSICA À SAÚDE  
**A ATUAÇÃO DO PSICÓLOGO NO NÚCLEO DE APOIO À SAÚDE DA FAMÍLIA (NASF): A INSERÇÃO PROFISSIONAL EM UNIDADES BÁSICAS DE SAÚDE EM FORTALEZA**  
GESSYKA DE SOUSA SILVA – UNIVERSIDADE FEDERAL DO CEARÁ, ANA CAROLINA DA COSTA ARAÚJO – UNIVERSIDADE FEDERAL DO CEARÁ, RENATA VIANA DE SOUSA – UNIVERSIDADE FEDERAL DO CEARÁ, RENATA CALÁBRIA SANTOS COSTA – UNIVERSIDADE FEDERAL DO CEARÁ

86 | PSICOLOGIA DA SAÚDE – ATENÇÃO BÁSICA À SAÚDE  
**RELATO DE ESTÁGIO EM UMA UNIDADE BÁSICA DE SAÚDE COM ESTRATÉGIA DE SAÚDE DA FAMÍLIA**  
SUELI RIBEIRO LUIZ – UNIVESIDADE DO VALE DO ITAJAI-UNIVALI  
ÂNGELA WASEN LINÉCIO – UNIVERSIDADE DO VALE DO ITAJAI-UNIVALI, LÉIA VIVIANE FONTOURA – UNIVERSIDADE DO VALE DO ITAJAI-UNIVALI

87 | PSICOLOGIA DA SAÚDE – ATENÇÃO BÁSICA À SAÚDE  
**PSICOLOGIA DA SAÚDE: A SAÚDE SOB A VISÃO DOS CONSELHEIROS MUNICIPAIS DE SAÚDE**  
MARIA LUIZA LEAL PACHECO – PUCRS, FERNANDA BELLÉ BARICHELLO – PURS

88 | PSICOLOGIA DA SAÚDE – ATENÇÃO BÁSICA À SAÚDE  
**AValiação DA INFLUÊNCIA DA PSICOTERAPIA NO QUADRO CLÍNICO DE PACIENTES HIPERTENSOS**  
VICTOR HUGO ROCHA – FACULDADES CATHEDRAL, BIANCA JORGE SEQUEIRA – FACULDADES CATHEDRAL, ADRIA THAYNARA ALMEIDA DOS SANTOS – FACULDADES CATHEDRAL, WAGNER COSTA – FACULDADES CATHEDRAL, GUILIAN KRONE FELLIPPIN – FACULDADES CATHEDRAL

89 | PSICOLOGIA DA SAÚDE – ATENÇÃO BÁSICA À SAÚDE  
**ATENDIMENTO AMBULATORIAL DE PSICOLOGIA NUMA RESIDÊNCIA MULTIPROFISSIONAL EM SAÚDE**  
MAE SOARES DA SILVA – HOSPITAL UNIVERSITÁRIO DA UNIVERSIDADE FEDERAL DO MARANHÃO-HUUFMA

90 | PSICOLOGIA DA SAÚDE – ATENÇÃO BÁSICA À SAÚDE  
**A PSICOLOGIA DA SAÚDE E SEU PAPEL NA PREVENÇÃO DE DOENÇAS CRÔNICAS**  
RÊNIA MARIA DE ALMEIDA CARVALHO – UNIPAC (TEÓFILO OTONI), ISABEL CORRÊA PACHECO – UNIPAC/ HOSPITAL PHILADÉLFIA (TEÓFILO OTONI), LIZIANE CRISTINA CHAVES FÉLIX – HOSPITAL PHILADÉLFIA (TEÓFILO OTONI), LARISSA PEREIRA ABRANTES – UNIPAC (TEÓFILO OTONI), LAILA FALCÃO SOARES ROCHA – UNIPAC (TEÓFILO OTONI), MARTHA ELIZABETH SOARES DA SILVA – UNIPAC (TEÓFILO OTONI)

91 | PSICOLOGIA DA SAÚDE – ATENÇÃO BÁSICA À SAÚDE  
**O ESTIGMA DE CADA UM: CÂNCER DE MAMA E PRECONCEITO**  
NILMAIR IGNÁCIO GOMES – UFMT / CUR, MARIJANE SILVEIRA DA SILVA – UFMT / CUR

92 | PSICOLOGIA DA SAÚDE – ATENÇÃO BÁSICA À SAÚDE  
**INTERFACE PSICOLOGIA E PROGRAMA SAÚDE DA FAMÍLIA: POSSIBILIDADES DE ATUAÇÃO**  
MARICÉLIA VIEIRA BULK DA SILVA – UNIVERSIDADE BRAZ CUBAS, CLAUDIO JOSE COBIANCHI – UNIVERSIDADE BRAZ CUBAS, FABIO GUEDES DE SOUZA – UNIVERSIDADE BRAZ CUBAS

93 | PSICOLOGIA DA SAÚDE – ATENÇÃO BÁSICA À SAÚDE  
**A PSICOLOGIA NO CONTEXTO DA ESF: POSSIBILIDADE DE INTERVENÇÃO E PRÁTICA SOCIAL**  
WANDERLEI ABADIO DE OLIVEIRA – UNIVERSIDADE DE UBERABA  
NATHÁLIA FARIA OLIVEIRA – UNIVERSIDADE DE UBERABA, HELENA DE ORNELLAS SIVIERI PEREIRA – UNIVERSIDADE FEDERAL DO TRIÂNGULO MINEIRO, SUEMI HAMADA MORAIS SILVA – UNIVERSIDADE DE UBERABA

94 | PSICOLOGIA DA SAÚDE – ATENÇÃO BÁSICA À SAÚDE  
**TRANSTORNO DE DÉFICIT DE ATENÇÃO E HIPERATIVIDADE (TDAH) NA ESCOLA: CAPACITAÇÃO DE PAIS E EDUCADORES PARA O MANEJO COM O TDAH**  
ANA ALICE DA SILVA PEREIRA – UFTM  
ÉRIKA CRISTINA PEDRO DA SILVA (ACADÊMICA) – UFTM, JULIANA CORRÊA GARCIA (ACADÊMICA) – UFTM, MARIA LUIZA AZÔR HERNANDES (ACADÊMICA) – UFTM, MARIALICE GOMES CITTA (ACADÊMICA) – UFTM, MÁIRA RODRIGUES DA SILVA (ACADÊMICA) – UFTM, RENATA SEREN (ACADÊMICA) – UFTM, ROBERTA RODRIGUES DE ALMEIDA (ACADÊMICA) – UFTM, ELIMAR ADRIANA DE OLIVEIRA FELICIANO (PROFESSORA ADJUNTO) – UFTM, MARTHA FRANCO DINIZ HUEB (PROFESSORA ADJUNTO) – UFTM

95 | PSICOLOGIA DA SAÚDE – ATENÇÃO BÁSICA À SAÚDE  
**TERAPIA COGNITIVO-COMPORTAMENTAL EM GRUPO PARA HIPERTENSOS NA ATENÇÃO BÁSICA À SAÚDE**  
TRANLATIONAL MEDICINE – INCT-TM (CNPQ)  
GISELE SILVA CORREA – INSTITUTO DE PSIQUIATRIA – UFRJ, ANTÔNIO EGÍDIO NARDI – INSTITUTO DE PSIQUIATRIA – UFRJ, ADRIANA C. O. SILVA – INSTITUTO DE PSIQUIATRIA – UFRJ

96 | PSICOLOGIA DA SAÚDE – ATENÇÃO BÁSICA À SAÚDE  
**AMBIENTE SAUDÁVEL E CONVÍVIO TERAPÊUTICO EM UM CAPS INFANTIL**  
NATÁLIA DE ANDRADE DE MORAES – UNIVERSIDADE FEDERAL DE SANTA MARIA  
ANAÍSE DALMOLIN – UFSM, CAROLINE MATOS ROMIO – UFSM, TAÍS DE OLIVEIRA TIELLET HUNDERTMARCK – UFSM

97 | PSICOLOGIA DA SAÚDE – ATENÇÃO BÁSICA À SAÚDE  
**ATENÇÃO BÁSICA E SAÚDE MENTAL – ESTUDO DAS MEDIDAS ADOTADAS EM UMA UBS DE FORTALEZA PARA A SAÚDE MENTAL DE MORADORES DA PERIFERIA**  
SOFIA SOUZA DE ARAÚJO ALVES – UNIVERSIDADE DE FORTALEZA, REBECA LOPES DE MOURA – UNIVERSIDADE DE FORTALEZA, TÂMARA MATOS VASCONCELOS – UNIVERSIDADE DE FORTALEZA

98 | PSICOLOGIA DA SAÚDE – ATENÇÃO BÁSICA À SAÚDE  
**PRINCÍPIOS DE ARTICULAÇÃO ENTRE SAÚDE MENTAL E ATENÇÃO PRIMÁRIA À SAÚDE: UMA EXPERIÊNCIA DA AMPLITUDE DAS PRÁTICAS EM PSICOLOGIA**  
WORNEY FERREIRA DE BRITO – FACULDADE DE SAÚDE IBITURUNA – FASI  
ANA PAULA CARVALHO – FACULDADE DE SAÚDE IBITURUNA – FASI, CARLA ADRIANA SOUZA – FACULDADE DE SAÚDE IBITURUNA – FASI, GISELE DIAS SOARES – FACULDADE DE SAÚDE IBITURUNA – FASIF, IAMIM URCINE LEÃO – FACULDADE DE SAÚDE IBITURUNA – FASI, JANIA LURDES PIRES SAMUDIO – FACULDADE DE SAÚDE IBITURUNA – FASI, JOELMA DA SILVA FREITAS – FACULDADE DE SAÚDE IBITURUNA – FASI, NATÂNNE LAURA DURÃES CHAVES – FACULDADE DE SAÚDE IBITURUNA – FASI, RAFAELA PEREIRA MARTINS – FACULDADE DE SAÚDE IBITURUNA – FASI

99 | PSICOLOGIA DA SAÚDE – ATENÇÃO BÁSICA À SAÚDE  
**GRUPO DE MULHERES: FUXICANDO SAÚDE NA ATENÇÃO BÁSICA**  
JULIANA DE BITTENCOURT ESCOBAR – UFRGS, KLEIDE ARNEIRO MARTINS, UFRGS, RENATA GARCIA PEREIRA, UFRGS, ROSEMARIE GARTNER TSCHIEDEL, UFRGS

100 | PSICOLOGIA DA SAÚDE – ATENÇÃO BÁSICA À SAÚDE  
**INTERVENÇÃO DA PSICOLOGIA NA ESTRATÉGIA DE SAÚDE DA FAMÍLIA: UM RELATO DE EXPERIÊNCIA**  
MOYSÉS MARTINS TOSTA STORTI – UNIVERSIDADE FEDERAL DE SANTA CAROLINA – UFSC, CARMEN LEONTINA OJEDA OCAMPO MORÉ, UFSC, ELIZA GONÇALVES DE AZEVEDO, UFSC, MOYSÉS MARTINS TOSTA STORTI, UFSC

101 | PSICOLOGIA DA SAÚDE – ATENÇÃO BÁSICA À SAÚDE  
**A INTEGRALIDADE NA EQUIPE DE SAÚDE MENTAL DENTRO DA UNIDADE BÁSICA DE SAÚDE**  
JANAINA BRAGA PEDRAZOLLI – PONTIFÍCIA UNIVERSIDADE CATOLICA DE CAMPINAS – PUC-CAMPINAS, JANAINA BRAGA PEDRAZOLLI – PUC-CAMPINAS, NILTON JÚLIO DE FARIA – PUC-CAMPINAS

102 | PSICOLOGIA DA SAÚDE – ATENÇÃO BÁSICA À SAÚDE  
**IDEAÇÃO SUICIDA, DESESPERANÇA, ANSIEDADE E DEPRESSÃO EM PACIENTES USUÁRIOS DA ENFERMARIA DE NEFROLOGIA**  
SIBELA VASCONCELOS ANDRADE – UNIFESP, MARQUES, D.A. – UNIFESP, PIPOLO, P.R. – UNIFESP, TSUNEMATSU, P.A.B. – UNIFESP, NAVES, M.A. – UNIFESP, MELO, P.S. – UNIFESP, DINIZ, D.H.M.P. – UNIFESP

103 | PSICOLOGIA DA SAÚDE – ATENÇÃO BÁSICA À SAÚDE  
**EXPERIÊNCIA DE UM CURSO DE GESTANTES EM UMA UBS A PARTIR DO PET SAÚDE: DIFICULDADES E AVANÇOS**  
MARIANNA BARBOSA ALMEIDA – UNIVERSIDADE FEDERAL DO VALE DO SÃO FRANCISCO – UNIVASF, DANIEL HENRIQUE P. ESPÍNDULA – UNIVERSIDADE FEDERAL DO VALE DO SÃO FRANCISCO – UNIVASF, JULIANA SAMPAIO – UNIVERSIDADE FEDERAL DE CAMPINA GRANDE -UFCCG

104 | PSICOLOGIA DA SAÚDE – ATENÇÃO BÁSICA À SAÚDE  
**GRUPO DE REEDUCAÇÃO ALIMENTAR E A PSICOLOGIA**  
ELAINE MIRANDA SILVEIRA BELLO – PREFEITURA MUNICIPAL DE DIADEMA

105 | PSICOLOGIA DA SAÚDE – ATENÇÃO BÁSICA À SAÚDE  
**REPRESENTAÇÕES SOCIAIS DA “PSICOLOGIA DA SAÚDE”**  
EMYLLE SUSAN ARAUJO – UNIVERSIDADE POTIGUAR, ROSEANE CHRISTHINA DA NOVA SÁ-SERAFIM – UNIVERSIDADE POTIGUAR, LARYSSA THERESA MONTEIRO CHACON – UNIVERSIDADE POTIGUAR, VANESSA CRISTINA BORGES DE OLIVEIRA – UNIVERSIDADE POTIGUAR

# Pôster

4 DE SET. SÁBADO

10H30 ÀS 17H30

106 | PSICOLOGIA DA SAÚDE – ATENÇÃO BÁSICA À SAÚDE  
**AGENTE COMUNITÁRIO DE SAÚDE: SUJEITO, CONTEXTOS E CONDIÇÕES**  
DÉBORA OCARLINA DE SOUZA – PONTIFÍCIA UNIVERSIDADE CATÓLICA DE MINAS GERAIS – CAMPUS POÇOS DE CALDAS, CÂMILA ALVES FIOR, PONTIFÍCIA UNIVERSIDADE CATÓLICA DE MINAS GERAIS – CAMPUS POÇOS DE CALDAS

107 | PSICOLOGIA DA SAÚDE – ATENÇÃO BÁSICA À SAÚDE  
**PREVENÇÃO E CONTROLE DE ACIDENTES NA INFÂNCIA**  
LUZIA MARIA RODRIGUES – UNIVERSIDADE FEDERAL DO VALE DO SÃO FRANCISCO – UNIVASF, DANILLY RAFAELLY MARTINS CRUZ – UNIVERSIDADE FEDERAL DO VALE DO SÃO FRANCISCO – UNIVASF, JÉSSICA SANTOS DE OLIVEIRA – UNIVERSIDADE FEDERAL DO VALE DO SÃO FRANCISCO – UNIVASF, LUCIANA PAULA FERNANDES DUTRA – UNIVERSIDADE FEDERAL DO VALE DO SÃO FRANCISCO – UNIVASF

108 | PSICOLOGIA DA SAÚDE – ATENÇÃO BÁSICA À SAÚDE  
**CONTEXTOS DE OCORRÊNCIA, RECORRÊNCIA E REPERCUSSÕES DA MATERNIDADE OCORRIDA AO LONGO DA ADOLESCÊNCIA EM RONDONÓPOLIS-MT**  
TAISSA MIYABARA – UNIVERSIDADE FEDERAL DE MATO GROSSO, DANIELA BUGS KLAFKE – UNIVERSIDADE FEDERAL DE MATO GROSSO, ALCINDO JOSÉ ROSA – UNIVERSIDADE FEDERAL DE MATO GROSSO

109 | PSICOLOGIA DA SAÚDE – ATENÇÃO BÁSICA À SAÚDE  
**A ATUAÇÃO DO PSICÓLOGO NA ASSISTÊNCIA BÁSICA DE SAÚDE: UMA PRÁTICA POLÍTICA E SANITARISTA**  
ITALA MICHAELLE ABRANTES – UNIVERSIDADE POTIGUAR, ANA CAROLINA BELEM FIRMINO – UNIVERSIDADE POTIGUAR, ALESSANDRA MEDEIROS DA ROCHA – UNIVERSIDADE POTIGUAR, DAYSE FARIAS VIANA – UNIVERSIDADE POTIGUAR, ROSEANE CHRISTHINA DA NOVA SÁ-SERAFIM – UNIVERSIDADE POTIGUAR

110 | PSICOLOGIA DA SAÚDE – ATENÇÃO BÁSICA À SAÚDE  
**AValiação DA VULNERABILIDADE DE GESTANTES AO HIV POR MEIO DO ACONSELHAMENTO EM DSTS/HIV/AIDS**  
DANIELA BUGS KLAFKE – UNIVERSIDADE FEDERAL DE MATO GROSSO, TAISSA MIYABARA – UNIVERSIDADE FEDERAL DE MATO GROSSO, ALCINDO JOSÉ ROSA – UNIVERSIDADE FEDERAL DE MATO GROSSO

111 | PSICOLOGIA DA SAÚDE – ATENÇÃO BÁSICA À SAÚDE  
**DISCUSSÕES ACERCA DE EXPERIÊNCIA EM UNIDADE BÁSICA DE SAÚDE, POR ESTUDANTES DE PSICOLOGIA, INTEGRANTES DO PET-SAÚDE I**  
KYSSIA MARCELLE CALHEIROS SANTOS – UNIVERSIDADE FEDERAL DE ALAGOAS, YANNA KARLA NUNES DE ALBUQUERQUE – UNIVERSIDADE FEDERAL DE ALAGOAS

112 | PSICOLOGIA DA SAÚDE – ATENÇÃO BÁSICA À SAÚDE  
**DEPRESSÃO EM IDOSOS IDENTIFICADA EM UM TERRITÓRIO DA ESTRATÉGIA SAÚDE DA FAMÍLIA**  
LAURA BEATRIZ CÂMARA RODRIGUES SILVEIRA – FACULDADE DE SAÚDE IBITURUNA, DANILO CANGUSSU MENDES – UNIMONTES, ALFREDO MAURÍCIO BATISTA DE PAULA – UNIMONTES, THAINARA NASCIMENTO DA SILVA – FASI, RAFAELA DE SOUZA FREITAS – FASI, ALESSANDRA MARIA NOBRE E SILVA – FASI, ALINE MAGALY ANTUNES TEIXEIRA – FASI, JOYCE BEATRIZ VASCONCELOS SEPTIMIO – FASI, IAMIM URGINE LEÃO – FASI, LEONARDO TADEU VIEIRA – FASI

113 | PSICOLOGIA DA SAÚDE – ATENÇÃO BÁSICA À SAÚDE  
**CUIDANDO DO CUIDADOR: QUEM VISITA O AGENTE COMUNITÁRIO DE SAÚDE?**  
SUELI TEREZINHA FERREIRA MARTINS – APRIMORAMENTO PROFISSIONAL EM PSICOLOGIA DA SAÚDE – UNESP-BOTUCATU  
NATÁLIA MARTINS DA SILVA – UNESP-BOTUCATU, GABRIELA CALLILE MARQUES DE PAULA – UNESP-BOTUCATU

114 | PSICOLOGIA DA SAÚDE – ATENÇÃO BÁSICA À SAÚDE  
**A VISITA DOMICILIAR: MODALIDADE DE INTERVENÇÃO NA ESTRATÉGIA DE SAÚDE DA FAMÍLIA**  
TÂNIA MARIA CENEDEZI – FACULDADES ADAMANTINENSES INTEGRADAS CARLA CIBELI MANÇANO – FACULDADES ADAMANTINENSES INTEGRADAS, CASSIANO RICARDO RUMIN – FACULDADES ADAMANTINENSES INTEGRADAS, LEIDIANE BATISTA SILVA – FACULDADES ADAMANTINENSES INTEGRADAS, MARIO DA SILVA ARAÚJO – FACULDADES ADAMANTINENSES INTEGRADAS

115 | PSICOLOGIA DA SAÚDE – ATENÇÃO BÁSICA À SAÚDE  
**OS DESAFIOS DA PSICOLOGIA CLÍNICA NA PROMOÇÃO DA SAÚDE**  
JULIANA PAULA ANASTACIO MOREIRA – UNIBAN-SP, ANA CRISTINA SOUTO – PUC-SP

116 | PSICOLOGIA DA SAÚDE – ATENÇÃO BÁSICA À SAÚDE  
**PSICOLOGIA E SAÚDE: UM OLHAR SOBRE O PROGRAMA DE SAÚDE DA FAMÍLIA**  
ANA BEATRIZ CORREIA MENDES – UNIVERSIDADE DE FORTALEZA, CILDEVÂNIA DE ARAÚJO MOTA – UNIVERSIDADE DE FORTALEZA, NOÁLIA MAGNA DE ARAÚJO – UNIVERSIDADE DE FORTALEZA, PRISCILA TELES SIEBRA – UNIVERSIDADE DE FORTALEZA

117 | PSICOLOGIA DA SAÚDE – ATENÇÃO BÁSICA À SAÚDE  
**ACOMPANHAMENTO PSICOLÓGICO – UM MODELO DE ATUAÇÃO NO PROGRAMA DE SAÚDE DA FAMÍLIA**  
RAQUELI BRAGA FLUMIAN – DEPARTAMENTO DE PSICOLOGIA E EDUCAÇÃO – FFCLRP – UNIVERSIDADE DE SÃO PAULO – MONITOR PET-SAÚDE, CARMEN LÚCIA CARDOSO – DEPARTAMENTO DE PSICOLOGIA E EDUCAÇÃO – FFCLRP – UNIVERSIDADE DE SÃO PAULO, AMANDA LYRA ROCHA – DEPARTAMENTO DE PSICOLOGIA E EDUCAÇÃO – FFCLRP – UNIVERSIDADE DE SÃO PAULO, ELZA AROCETI RIBEIRO, AGENTE COMUNITÁRIA DE SAÚDE, GILDA APARECIDA CREMONEZ TAHAN, AGENTE COMUNITÁRIA DE SAÚDE

118 | PSICOLOGIA DA SAÚDE – ATENÇÃO BÁSICA À SAÚDE  
**ATENDIMENTO À POPULAÇÃO LGBT NO SUS: PERCEPÇÕES DOS PROFISSIONAIS DE SAÚDE**  
MARIANA VALADARES MACÊDO DE SANTANA – UNIVERSIDADE FEDERAL DE SERGIPE, ANA VIRGÍNIA ANDRADE OLIVEIRA – UNIVERSIDADE FEDERAL DE SERGIPE, LAURA REGINA OLIVEIRA SANTANA – UNIVERSIDADE FEDERAL DE SERGIPE, ELDER CERQUEIRA SANTOS – UNIVERSIDADE FEDERAL DE SERGIPE

119 | PSICOLOGIA DA SAÚDE – ATENÇÃO BÁSICA À SAÚDE  
**A SAÚDE DA FAMÍLIA COMO CAMPO DE ATUAÇÃO DO PSICÓLOGO NA ATENÇÃO BÁSICA DA REDE PÚBLICA DE SAÚDE**  
RICARDO GONÇALVES CONCEIÇÃO – UNIVERSIDADE ESTADUAL PAULISTA – UNESP, LIAMAR APARECIDA DOS SANTOS – UNESP

120 | PSICOLOGIA DA SAÚDE – ATENÇÃO BÁSICA À SAÚDE  
**OFICINAS DE HUMANIZAÇÃO NO NÚCLEO DE ATENÇÃO MÉDICA INTEGRADA – NAMI – FORTALEZA – CEARÁ**  
SORAYA GOMES ROCHA – UNIFOR

121 | PSICOLOGIA DA SAÚDE – ATENÇÃO BÁSICA À SAÚDE  
**AS INTERFACES ENTRE O CUIDADO EM SAÚDE E A PSICOSSOMÁTICA**  
ENÉAS RANGEL TEIXEIRA – UNIVERSIDADE FEDERAL FLUMINENSE  
ALEXANDRA SANTANA JOEMIO, SECRETARIA DE ESTADO DE SAÚDE E DEFESA CIVIL DO ESTADO DO RJ, MARY ANNE DO NASCIMENTO NETO

122 | PSICOLOGIA DA SAÚDE – ATENÇÃO BÁSICA À SAÚDE  
**A OPINIÃO DE ESTUDANTES DA ÁREA DE SAÚDE SOBRE A GESTAÇÃO NA ADOLESCÊNCIA: RESULTADOS PRELIMINARES**  
ANA CRISTINA GARCIA DIAS – UNIVERSIDADE FEDERAL DE SANTA MARIA, ALEXANDRE SOARES LAMPERT, UPF, DAFNE UBERTI YAMIN – UFSM, PATRICIA JOVASQUE ROCHA – UFSM

123 | PSICOLOGIA DA SAÚDE – ATENÇÃO BÁSICA À SAÚDE  
**CONTRIBUIÇÕES DA PRÁTICA PSICOLÓGICA A USUÁRIOS DA UNIDADE BÁSICA DE SAÚDE/UBS ATRAVÉS DO ACOLHIMENTO: RELATO DE EXPERIÊNCIA**  
ANDRÉ LUIZ MACHADO DAS NEVES – INSTITUTO ESPERANÇA DE ENSINO SUPERIOR, KLAUDIA YARED SADALA, IESPES

124 | PSICOLOGIA DA SAÚDE – ATENÇÃO HOSPITALAR  
**CÂNCER INFANTIL: REPRESENTAÇÕES E ATITUDES MTERNAS FRENTE AO DIAGNÓSTICO**  
LUÍS GUSTAVO MESSINETI ZINATO – CENTRO UNIVERSITÁRIO DO NORTE PAULISTA – UNORP, LUCAS BORGES PEDROSA – CENTRO UNIVERSITÁRIO DO NORTE PAULISTA – UNORP, SARA DOS SANTOS CUNHA – CENTRO UNIVERSITÁRIO DO NORTE PAULISTA – UNORP

125 | PSICOLOGIA DA SAÚDE – ATENÇÃO HOSPITALAR  
**A HUMANIZAÇÃO NO AMBIENTE DA UTI NEONATAL – O PROPOSTO E O VIVIDO**  
ADRIANA CHAVES LIMA – UNIVERSIDADE PRESBITERIANA MACKENZIE – UPM, NATÁLIA CRISTIANE CASTÔR DE SIQUEIRA FREIRE – FACULDADE SABTA TEREZINHA – CEST, EDUARDO MARINHO CAVALCANTE LIMA – UNIVERSIDADE PRESBITERIANA MACKENZIE – UPM, GERALDO ANTÔNIO FIAMENGI JÚNIOR – UNIVERSIDADE PRESBITERIANA MACKENZIE – UPM

126 | PSICOLOGIA DA SAÚDE – ATENÇÃO HOSPITALAR  
**PSICOLOGIA E ATENDIMENTO INTEGRADO: APRENDENDO A TRABALHAR EM EQUIPE**  
JACKELINE MARTINI DE CARVALHO SOUTO – UNIVERSIDADE FEDERAL DE ALAGOAS, SUSANE VASCONCELOS ZANOTTI – UNIVERSIDADE FEDERAL DE ALAGOAS, RAQUEL LIMA PEDROSA – UNIVERSIDADE FEDERAL DE ALAGOAS

127 | PSICOLOGIA DA SAÚDE – ATENÇÃO HOSPITALAR  
**PERCEPÇÕES DE ACOMPANHANTES DE CRIANÇAS INTERNADAS SOBRE O CONCEITO DE SAÚDE**  
ISADORA ARDICON – FACULDADE PITÁGORAS – LINHARES – ES, CRISTIANE FOGOS VIEIRA – FACULDADE PITÁGORAS, THAISSA LIMA MACIEL – FACULDADE PITÁGORAS, ROBERTA SCARAMUSSA – FACULDADE PITÁGORAS

128 | PSICOLOGIA DA SAÚDE – ATENÇÃO HOSPITALAR  
**A IMPLANTAÇÃO DO SERVIÇO DE PSICOLOGIA EM UM HOSPITAL GERAL**  
LÚCIA REGINA DE BIAGI CAVA – HOSPITAL SANTA MARTA



# Pôster

129 | PSICOLOGIA DA SAÚDE – ATENÇÃO HOSPITALAR  
**A VIVÊNCIA DE PERDAS DA CRIANÇA COM CÂNCER EM SITUAÇÃO DE HOSPITALIZAÇÃO**  
MARINA DE MARCO E SOUZA – PUC/SP, ROSAMARIA TOSTA – PUC/SP

130 | PSICOLOGIA DA SAÚDE – ATUAÇÃO EM ESPECIALIDADES CLÍNICAS E CIRÚRGICAS  
**A EQUIPE MULTIPROFISSIONAL NA CIRURGIA BARIÁTRICA: O TRABALHO DO CENTRO MÉDICO ANA ROSA**  
ANDREA MARIA MENDES CEMBRANELLI – CENTRO MÉDICO ANA ROSA, CAMILLA CRISTINA DE CAMPOS RADZAVCIUS – CENTRO MÉDICO ANA ROSA, VANESSA MENA BADO – CENTRO MÉDICO ANA ROSA, ROGÉRIO F. DA SILVA – CENTRO MÉDICO ANA ROSA, ADELIA M. PANZARINI – CENTRO MÉDICO ANA ROSA, VANUSA M. O. BARBOSA – CENTRO MÉDICO ANA ROSA, KARLA VELEZIANO LARA – CENTRO MÉDICO ANA ROSA, CARLOS EDUARDO R. CORSI – CENTRO MÉDICO ANA ROSA, RONALDO BARBOSA OLIVEIRA – CENTRO MÉDICO ANA ROSA

131 | PSICOLOGIA DA SAÚDE – ATUAÇÃO EM ESPECIALIDADES CLÍNICAS E CIRÚRGICAS  
**ESTUDO PRÉ-OPERATÓRIO SOBRE A QUALIDADE DE VIDA DE PACIENTES SUBMETIDOS A CIRURGIAS ESTEREOTÁXICAS, ATRAVÉS DO PDQ-39**  
ALESSANDRA SHENANDOA HELUANI – HOSPITAL ESTADUAL BRIGADEIRO, ALEXANDRE WALTER DE CAMPOS – HOSPITAL ESTADUAL BRIGADEIRO, ALEXANDRE ALUIZIO COSTA MACHADO – HOSPITAL ESTADUAL BRIGADEIRO, SÉRGIO LISTIK – HOSPITAL ESTADUAL BRIGADEIRO, JOSÉ OSWALDO DE OLIVEIRA JR – HOSPITAL ESTADUAL BRIGADEIRO

132 | PSICOLOGIA DA SAÚDE – ATUAÇÃO EM ESPECIALIDADES CLÍNICAS E CIRÚRGICAS  
**ANSIEDADE E DEPRESSÃO EM PACIENTES COM ÚLCERA VENOSA**  
GRAZIELA SOUSA NOGUEIRA – UNIVERSIDADE DE BRASÍLIA/FAMERP, CARLA RODRIGUES ZANIN – FACULDADE DE MEDICINA DE SÃO JOSÉ DO RIO PRETO-SP, JOSÉ MARIA PEREIRA DE GODOY – FACULDADE DE MEDICINA DE SÃO JOSÉ DO RIO PRETO-SP, MARIA CRISTINA DE OLIVEIRA SANTOS MIYAZAKI – FACULDADE DE MEDICINA DE SÃO JOSÉ DO RIO PRETO-SP, ELIANE MARIA FLEURY SEIDL – UNIVERSIDADE DE BRASÍLIA

133 | PSICOLOGIA DA SAÚDE – ATUAÇÃO EM ESPECIALIDADES CLÍNICAS E CIRÚRGICAS  
**SAÚDE MENTAL, AUTO-ESTIMA E AUTO-IMAGEM EM PACIENTES COM ÚLCERA VENOSA**  
GRAZIELA SOUSA NOGUEIRA – UNIVERSIDADE DE BRASÍLIA/FACULDADE DE MEDICINA DE SÃO JOSÉ DO RIO PRETO-SP, CARLA RODRIGUES ZANIN – FACULDADE DE MEDICINA DE SÃO JOSÉ DO RIO PRETO-SP, JOSÉ MARIA PEREIRA DE GODOY – FACULDADE DE MEDICINA DE SÃO JOSÉ DO RIO PRETO-SP, MARIA CRISTINA DE OLIVEIRA SANTOS MIYAZAKI – FACULDADE DE MEDICINA DE SÃO JOSÉ DO RIO PRETO-SP, ELIANE MARIA FLEURY SEIDL – UNIVERSIDADE DE BRASÍLIA

134 | PSICOLOGIA DA SAÚDE – ATUAÇÃO EM ESPECIALIDADES CLÍNICAS E CIRÚRGICAS  
**O TEATRO COMO INSTRUMENTO DE DIÁLOGO E POSSIBILIDADE DE ACONSELHAMENTO E ADEÇÃO ÀS CRIANÇAS PORTADORAS DE HIV/AIDS**  
MARIANA COSTA FALCAO TAVARES, SECRETARIA MUNICIPAL DE SAUDE DE MACEIO, FABIO LINS MOTA, SECRETARIA MUNICIPAL DE SAUDE DE MACEIO, POLLYANNY NAYANE LINS, SECRETARIA MUNICIPAL DE SAUDE DE MACEIO

135 | PSICOLOGIA DA SAÚDE – ATUAÇÃO EM ESPECIALIDADES CLÍNICAS E CIRÚRGICAS  
**A INCIDÊNCIA DA OBESIDADE NA FAMÍLIA DO PACIENTE NA FASE DO PRÉ-OPERATÓRIO DA CIRURGIA BARIÁTRICA E SUA INTERFERÊNCIA NO PÓS-OPERATÓRIO**  
LILIAN LANDIN – RR MEDICOS CIRURGIÕES GASTRO SERV / ABC PAULISTA SÃO PAULO, RUTHY F. R. ASCENCIO

136 | PSICOLOGIA DA SAÚDE – AUTISMO  
**MAPEANDO A REDE DE ATENDIMENTO A CRIANÇAS AUTISTAS DE MENDES: NOTAS SOBRE O TRABALHO DE PSICÓLOGOS JUNTO ÀS FAMILIAS**  
PATRICIA BRAGA DE PAULA – UNIVERSIDADE SEVERINO SOMBRA, FÁBIO SARAIVA DA SILVA FILHO – UNIVERSIDADE SEVERINO SOMBRA, PAULO CESAR TOLEDO DE ALMEIDA – UNIVERSIDADE SEVERINO SOMBRA

137 | PSICOLOGIA DA SAÚDE – AUTISMO  
**ESTUDO DO PADRÃO E QUALIDADE DO SONO DE INDIVÍDUOS COM AUTISMO E DE SEUS FAMILIARES**  
ANDRÉ LUIZ DAMIÃO DE PAULA – UNIVERSIDADE ESTADUAL PAULISTA, MARIA LAURA NOGUEIRA PIRES – UNIVERSIDADE ESTADUAL PAULISTA

138 | PSICOLOGIA DA SAÚDE – AUTISMO  
**IMPORTÂNCIA DO PSICÓLOGO NO DIAGNÓSTICO PRECOZE DO AUTISMO INFANTIL: UMA REVISÃO DE LITERATURA**  
ANNE LIMA SANT'ANA – FACULDADE DE TECNOLOGIA E CIÊNCIAS (FTC) DE JEQUIÉ, JAIR MAGALHÃES DA SILVA – UNIVERSIDADE ESTADUAL DO SUDOESTE DA BAHIA (UESB) / FACULDADE DE TECNOLOGIA E CIÊNCIAS (FTC) DE JEQUIÉ, TABAJARA BASTOS DE BRITO – FACULDADE DE TECNOLOGIA E CIÊNCIAS (FTC) DE JEQUIÉ

139 | PSICOLOGIA DA SAÚDE – AVALIAÇÃO  
**AVALIAÇÃO DA QUALIDADE DE VIDA EM PORTADORES DA DOENÇA DE CHAGAS**  
YAEKO OZAKI – UNIVERSIDADE ESTADUAL DE CAMPINAS (UNICAMP), ERNESTA LOPES DIAS – UNICAMP, MARIA ELENA GUARIENTO – UNICAMP, EROS ANTONIO DE ALMEIDA – UNICAMP

140 | PSICOLOGIA DA SAÚDE – AVALIAÇÃO  
**AVALIAÇÃO DA QUALIDADE DE VIDA EM PORTADORES DE ESCLEROSE MÚLTIPLA RECORRENTE-REMITENTE POR MEIO DA ESCALA SF-36: UM ESTUDO PRELIMINAR**  
MICHELE GUTIERRES IGNACIO – HOSPITAL DAS CLÍNICAS/SP, THIAGO DE FARIA JUNQUEIRA – HOSPITAL DAS CLÍNICAS/SP, GLÁUCIA ROSANA GUERRA BENUTE – HOSPITAL DAS CLÍNICAS/SP, DAGOBERTO CALLEGARO – HOSPITAL DAS CLÍNICAS/SP, MARA CRISTINA SOUZA DE LUCIA – HOSPITAL DAS CLÍNICAS/SP, MILBERTO SCAFF – HOSPITAL DAS CLÍNICAS/SP

141 | PSICOLOGIA DA SAÚDE – AVALIAÇÃO  
**PROGRAMA SAÚDE DA FAMÍLIA: RELATO DE UMA EXPERIÊNCIA SOB A PERSPECTIVA DA TEORIA DE GRUPO DE BION**  
LUCY LEAL MELO MELO-SILVA – UNIVERSIDADE FEDERAL DE UBERLÂNDIA, MARA DE SOUZA LEAL, UFU, FERNANDA AGUILLERA – FFLCRP/USP

142 | PSICOLOGIA DA SAÚDE – AVALIAÇÃO  
**SAÚDE E QUALIDADE DE VIDA DE UNIVERSITÁRIOS**  
CAMILA DE OLIVEIRA BENTINI – ANHNAGUERA EDUCACIONAL DE JUNDIAÍ, FABIANO MOSTAÇO DA SILVA, ANHNAGUERA EDUCACIONAL DE JUNDIAÍ

143 | PSICOLOGIA DA SAÚDE – BRINQUEDO  
**BRINCAR PARA PROMOVER SAÚDE EM CRIANÇAS COM CÂNCER**  
ADELISE SALVAGNI – UNIVERSIDADE FEDERAL DE SANTA MARIA, ALBERTO MANUEL QUINTANA – UNIVERSIDADE FEDERAL DE SANTA MARIA, HERICKA ZOGBI JORGE DIAS – UNIVERSIDADE FEDERAL DE SANTA MARIA, VALÉRI PEREIRA CAMARGO – UNIVERSIDADE FEDERAL DE SANTA MARIA, ANAÍSE DALMOLIN – UNIVERSIDADE FEDERAL DE SANTA MARIA, JULIANE CAERAN – UNIVERSIDADE FEDERAL DE SANTA MARIA

144 | PSICOLOGIA DA SAÚDE – BRINQUEDO  
**ESTUDO SOBRE O BRINCAR DE CRIANÇAS EM VULNERABILIDADE**  
CAROLINA KRAUTER KRACKER – PONTIFÍCIA UNIVERSIDADE CATÓLICA DE SÃO PAULO, ISABELLA HUY KOLESNIKOVAS – PUC-SP, LUCIANA HAMMERAT RIBEIRO – PUC-SP, KARLA ANGNES – PUC-SP

145 | PSICOLOGIA DA SAÚDE – CENTRO DE ATENÇÃO PSICOSSOCIAL  
**TRABALHANDO COM A RELAÇÃO MENTE-CORPO EM UM SERVIÇO SUBSTITUTIVO EM SAÚDE MENTAL**  
KASSIA KARINA AMORIM GOMES – UFAM, LUCIANA OLIVEIRA LOPES – CAPS

146 | PSICOLOGIA DA SAÚDE – CENTRO DE ATENÇÃO PSICOSSOCIAL  
**O COMPROMISSO SOCIAL DA PSICOLOGIA NO PROCESSO DE DESINSTITUCIONALIZAÇÃO EM SAÚDE MENTAL NO ESTADO DO AMAPÁ**  
NAZARE VAZ VIDAL PACHECO – FACULDADE SEAMA

147 | PSICOLOGIA DA SAÚDE – CENTRO DE ATENÇÃO PSICOSSOCIAL  
**CENTRO DE ATENÇÃO PSICOSSOCIAL “MARIA SETE VOLTA”: PROPOSTA PARA O PLANO DE AÇÃO DA REDE DE SAÚDE MENTAL DE RONDONÓPOLIS-MT**  
ELIARA BAUMGART – UNIVERSIDADE FEDERAL DE MATO GROSSO, ALCINDO JOSÉ ROSA – UNIVERSIDADE FEDERAL DE MATO GROSSO, CAROLINE DA SILVA STEFAN – UNIVERSIDADE FEDERAL DE MATO GROSSO, JOYCE RIBEIRO LUZ – UNIVERSIDADE FEDERAL DE MATO GROSSO

148 | PSICOLOGIA DA SAÚDE – CENTRO DE ATENÇÃO PSICOSSOCIAL  
**SAÚDE MENTAL DA CRIANÇA E DO ADOLESCENTE: A EXPERIÊNCIA DO CAPSI DA CIDADE DE VITÓRIA – ES**  
JULIANA PETERLE RONCHI – UNIVERSIDADE FEDERAL DO ESPÍRITO SANTO

149 | PSICOLOGIA DA SAÚDE – CENTRO DE ATENÇÃO PSICOSSOCIAL **GRUPOS DE CUIDADO COM EQUIPES DE SAÚDE MENTAL: UMA ESTRATÉGIA DE EDUCAÇÃO PERMANENTE EM SAÚDE**  
THAÍS THOMÉ SENI OLIVEIRA PEREIRA – UNIVERSIDADE ESTADUAL DE LONDRINA, REGINA HELENA LIMA CALDANA – UNIVERSIDADE DE SÃO PAULO, ANNA CAROLINA RAMOS – UNIFESP, ADRIANE BORTOLETTO DE OLIVEIRA – UNIVERSIDADE ESTADUAL DE LONDRINA, CAROLINA XAVIER – UNIVERSIDADE ESTADUAL DE LONDRINA, ELOÁ VOJCIEHOVSKI – UNIVERSIDADE ESTADUAL DE LONDRINA, GABRIELA DE OLIVEIRA – UNIVERSIDADE ESTADUAL DE LONDRINA, FERNANDA CRISTINA ALBERICI – UNIVERSIDADE ESTADUAL DE LONDRINA, FERNANDA RIBEIRO DA GAMA LEME – UNIVERSIDADE ESTADUAL DE LONDRINA, KATIA REGINA GALDINO GODOY – UNIVERSIDADE ESTADUAL DE LONDRINA

150 | PSICOLOGIA DA SAÚDE – CENTRO DE ATENÇÃO PSICOSSOCIAL **ASPECTOS DA INCLUSÃO SOCIAL DE USUÁRIOS DO CAPS AD EM PARNAÍBA-PI**  
MARIA LETÍCIA DE BRITO FONTENELE – UNIVERSIDADE FEDERAL DO PIAUÍ, JAKIVÂNIA SOUSA – UNIVERSIDADE FEDERAL DO PIAUÍ, KESSIANE RIBEIRO – UNIVERSIDADE FEDERAL DO PIAUÍ, KAROL KÉLVIO DA SILVA – UNIVERSIDADE FEDERAL DO PIAUÍ, LUDYMILA SILVA PINTO – UNIVERSIDADE FEDERAL DO PIAUÍ, PAULO GREGÓRIO DOS SANTOS NASCIMENTO – UNIVERSIDADE FEDERAL DO PIAUÍ, WALKÍRIA AYALA DE OLIVEIRA – UNIVERSIDADE FEDERAL DO PIAUÍ, NARA MARIA DIOGO FORTES – UNIVERSIDADE FEDERAL DO PIAUÍ, ALGEESS MILKA PEREIRA MEIRELES DA SILVA – UNIVERSIDADE FEDERAL DO PIAUÍ

151 | PSICOLOGIA DA SAÚDE – CENTRO DE ATENÇÃO PSICOSSOCIAL **A VIOLÊNCIA E OS SEUS IMPACTOS NO COTIDIANO DE PACIENTES ATENDIDOS NO AMBAD**  
ELIANA DE JESUS DA COSTA DE SOUZA – UFPA, GIRLANY BARBOSA TAVARES – UFPA, MARILÚCIA DE SOUZA BEZERRA – UFPA, MARCO AURÉLIO VALE DE MORAES – UFPA

152 | PSICOLOGIA DA SAÚDE – CENTRO DE ATENÇÃO PSICOSSOCIAL **O ACOMPANHAMENTO PÓS-ALTA NO AMBULATÓRIO DE ANSIEDADE E DEPRESSÃO – AMBAD**  
ELIANA DE JESUS DA COSTA DE SOUZA – UNIVERSIDADE FEDERAL DO PARÁ, GIRLANY BARBOSA TAVARES – UFPA, MARCO AURÉLIO VALLE DE MORAES – UFPA

153 | PSICOLOGIA DA SAÚDE – CENTRO DE ATENÇÃO PSICOSSOCIAL **A PARTICIPAÇÃO DA FAMÍLIA NO TRATAMENTO DOS DEPENDENTES QUÍMICOS DO CAPS-AD DE PARNAÍBA-PI**  
BRUNA DE JESUS LOPES – UNIVERSIDADE FEDERAL DO PIAUÍ, TEANGELA DE OLIVEIRA LIMA – UNIVERSIDADE FEDERAL DO PIAUÍ, ANDREA VALÉRIA DA ROCHA CAVALCANTE – UNIVERSIDADE FEDERAL DO PIAUÍ, RONY WELRY SANTOS SOUSA – UNIVERSIDADE FEDERAL DO PIAUÍ, HEMERSON FILLIPI SILVA SALES – UNIVERSIDADE FEDERAL DO PIAUÍ, RODRIGO BARBOSA DA SILVA QUADROS – UNIVERSIDADE FEDERAL DO PIAUÍ, NARA MARIA FORTE DIOGO – UNIVERSIDADE FEDERAL DO PIAUÍ

154 | PSICOLOGIA DA SAÚDE – CENTRO DE ATENÇÃO PSICOSSOCIAL **TROCANDO EXPERIÊNCIAS COM OS USUÁRIOS DO CENTRO DE ATENÇÃO PSICOSSOCIAL: UMA VIVÊNCIA NO CAPS- II DE PORTO VELHO/RO**  
ALESSANDRA MACHADO – UNIVERSIDADE FEDERAL DE RONDÔNIA, DYANA CRISTHINA DE FREITAS – UNIVERSIDADE FEDERAL DE RONDÔNIA, NAIARA VALÉRIA REIS RAMALHO – UNIVERSIDADE FEDERAL DE RONDÔNIA

155 | PSICOLOGIA DA SAÚDE – CENTRO DE ATENÇÃO PSICOSSOCIAL **TRANSTORNO MENTAL: A DIFERENÇA POSSÍVEL DE SE COMPREENDER**  
TATIANA LORENÇO RIQUETI – FACULDADE DE FILOSOFIA, CIÊNCIAS E LETRAS DE ALEGRE – FAFIA, AMANDA SIMONATO ALTOÉ – FACULDADE DE FILOSOFIA, CIÊNCIAS E LETRAS DE ALEGRE, MARCELA GAMA MARQUES – FACULDADE DE FILOSOFIA, CIÊNCIAS E LETRAS DE ALEGRE

156 | PSICOLOGIA DA SAÚDE – CENTRO DE ATENÇÃO PSICOSSOCIAL **MATRICIAMENTO EM SAÚDE MENTAL: A EXPERIÊNCIA DE UM CAPS GERAL DO MUNICÍPIO DE FORTALEZA NA ARTICULAÇÃO DA REDE DE CUIDADOS**  
ANA CAROLINA DA COSTA ARAUJO – UNIVERSIDADE FEDERAL DO CEARÁ, FRANCISCA NATHALIA TEIXEIRA CARVALHO – UNIVERSIDADE FEDERAL DO CEARÁ

157 | PSICOLOGIA DA SAÚDE – CENTRO DE ATENÇÃO PSICOSSOCIAL **PROJETO TERAPÊUTICO SINGULAR E TÉCNICO DE REFERÊNCIA NOS SERVIÇOS DE SAÚDE MENTAL: A ADOÇÃO DE DISPOSITIVOS DA CLÍNICA AMPLIADA EM CAPS GERAIS DO MUNICÍPIO DE FORTALEZA**  
ANA CAROLINA DA COSTA ARAUJO – UNIVERSIDADE FEDERAL DO CEARÁ, VLÁDIA JAMILLE DOS SANTOS JUCÁ – UNIVERSIDADE FEDERAL DO CEARÁ, JULIANA BRAGA DE PAULA – UNIVERSIDADE FEDERAL DO CEARÁ, FRANCISCA NATHALIA TEIXEIRA CARVALHO – UNIVERSIDADE FEDERAL DO CEARÁ, FRANCISCO JÉBUS DIAS MOTA ARAÚJO – UNIVERSIDADE FEDERAL DO CEARÁ, ANDRÉA ACIOLY MAIA FIRMO – UNIVERSIDADE FEDERAL DO CEARÁ, BRAZ TRAJANO DA SILVA JUNIOR – UNIVERSIDADE FEDERAL DO CEARÁ, ANA CRISTINA HOLANDA DE SOUZA – UNIVERSIDADE FEDERAL DO CEARÁ, DAIANA DE JESUS MOREIRA – UNIVERSIDADE FEDERAL DO CEARÁ, IAGO CAVALCANTE ARAÚJO – UNIVERSIDADE FEDERAL DO CEARÁ

158 | PSICOLOGIA DA SAÚDE – CENTRO DE ATENÇÃO PSICOSSOCIAL **A FAMÍLIA E SUAS IMPLICAÇÕES NO CUIDADO EM SAÚDE MENTAL NO CAPS LAIANE BRANDÃO DOS SANTOS – FACULDADE SÃO FRANCISCO DE BARREIRAS-FASB, EDMO MENDES – FACULDADE SÃO FRANCISCO DE BARREIRAS-FASB, JULIANA RAMOS PIRES – FACULDADE SÃO FRANCISCO DE BARREIRAS-FASB, EVANDRA OLIVEIRA CARDOSO – FACULDADE SÃO FRANCISCO DE BARREIRAS-FASB**

159 | PSICOLOGIA DA SAÚDE – CENTRO DE ATENÇÃO PSICOSSOCIAL **REFLEXÕES SOBRE EXPERIÊNCIA DE ESTÁGIO BÁSICO EM CENTRO DE ATENÇÃO PSICOSSOCIAL DO BAIRRO BOM JARDIM DE FORTALEZA**  
ANTONIO GREGORY ROCHA CARVALHO – UNIVERSIDADE FEDERAL DO CEARÁ, VLÁDIA JAMILLE DOS SANTOS JUCÁ – UNIVERSIDADE FEDERAL DO CEARÁ

160 | PSICOLOGIA DA SAÚDE – CENTRO DE ATENÇÃO PSICOSSOCIAL **ATUAÇÃO PSICOLÓGICA NOS CAPS GERAIS DE FORTALEZA: UMA INVESTIGAÇÃO SOBRE A EFETIVAÇÃO DA CLÍNICA AMPLIADA**  
FRANCISCA NATHALIA TEIXEIRA CARVALHO – UNIVERSIDADE FEDERAL DO CEARÁ

161 | PSICOLOGIA DA SAÚDE – CENTRO DE ATENÇÃO PSICOSSOCIAL **ALCOOLISMO E BUSCA DE ASSISTÊNCIA: UM ESTUDO REALIZADO NO CAPS-AD DE PARNAÍBA-PI**  
MARLANE DE HOLANDA SOUSA TÔRRES – UNIVERSIDADE FEDERAL DO PIAUÍ, BEATRIZ SOUSA FONTENELE – UNIVERSIDADE FEDERAL DO PIAUÍ, CECILIA GONÇALVES DAMASCENO – UNIVERSIDADE FEDERAL DO PIAUÍ, FLAVIA MARCELLY DE SOUSA MENDES DA SILVA – UNIVERSIDADE FEDERAL DO PIAUÍ, HELANE MACHADO FERNANDES – UNIVERSIDADE FEDERAL DO PIAUÍ, LAÍS MIRANDA NOGUEIRA – UNIVERSIDADE FEDERAL DO PIAUÍ, NARA MARIA FORTE DIOGO – UNIVERSIDADE FEDERAL DO PIAUÍ, ALGEESS MILKA PEREIRA MEIRELES DA SILVA – UNIVERSIDADE FEDERAL DO PIAUÍ

162 | PSICOLOGIA DA SAÚDE – CENTRO DE ATENÇÃO PSICOSSOCIAL **A ATUAÇÃO PSICOLÓGICA NO CAPS: DESAFIOS E POTENCIALIDADES**  
ANA CRISTINA HOLANDA DE SOUZA – UNIVERSIDADE FEDERAL DO CEARÁ, ANA CAROLINA DA COSTA ARAUJO, UFC, FRANCISCA NATHALIA TEIXEIRA CARVALHO, UFC, FRANCISCO JÉBUS DIAS MOTA ARAÚJO, UFC, ANDRÉA ACIOLY MAIA FIRMO, UFC, DAIANA DE JESUS MOREIRA, UFC, BRAZ TRAJANO DA SILVA JUNIOR, UFC, IAGO CAVALCANTE ARAÚJO, UFC, JULIANA BRAGA DE PAULA, UFC, VLÁDIA JAMILLE DOS SANTOS JUCÁ, UFC

163 | PSICOLOGIA DA SAÚDE – CENTRO DE ATENÇÃO PSICOSSOCIAL **ESCUTA EMPÁTICA E PROMOÇÃO DE SAÚDE: UMA INTERVENÇÃO JUNTO A FILA DE ESPERA DO CAPS**  
PRISCILA ELAINE EHRAT – UNIASSSELVI/FAMEBLU – CENTRO UNIVERSITÁRIO LEONARDO DA VINCI, TIAGO CARDOZO – UNIASSSELVI/FAMEBLU – CENTRO UNIVERSITÁRIO LEONARDO DA VINCI, ELIANE REGINA PEREIRA – UNIASSSELVI/FAMEBLU – CENTRO UNIVERSITÁRIO LEONARDO DA VINCI

164 | PSICOLOGIA DA SAÚDE – CENTRO DE ATENÇÃO PSICOSSOCIAL **MENTES E VERTENTES: UM CAMINHAR DE ENCONTRO A COMUNIDADE**  
TIAGO CARDOZO – UNIASSSELVI/FAMEBLU – CENTRO UNIVERSITÁRIO LEONARDO DA VINCI, MARIVETE GESSER – UNIASSSELVI/FAMEBLU – CENTRO UNIVERSITÁRIO LEONARDO DA VINCI

165 | PSICOLOGIA DA SAÚDE – CENTRO DE ATENÇÃO PSICOSSOCIAL **A VIVÊNCIA E A REALIZAÇÃO DE OFICINAS TERAPÊUTICAS COM OS USUÁRIOS DO CAPS-AD DE MONTES CLAROS**  
TATIELY FLÁVIO ALVES – FACULDADES INTEGRADAS PITÁGORAS DE MONTES CLAROS-MG, LÍLIAN MARIA SANTOS – FACULDADES INTEGRADAS PITÁGORAS DE MONTES CLAROS-MG, CAMILA T. HELENO – FACULDADES INTEGRADAS PITÁGORAS-BH, NOEMI PEREIRA DE CARVALHO – FACULDADES INTEGRADAS PITÁGORAS DE MONTES CLAROS-MG, FERNANDA F. DIAS MARTINS – FACULDADES INTEGRADAS PITÁGORAS DE MONTES CLAROS-MG

166 | PSICOLOGIA DA SAÚDE – CENTRO DE ATENÇÃO PSICOSSOCIAL **A UTILIZAÇÃO DO PROJETO TERAPÊUTICO SINGULAR (PTS) E DO PRONTUÁRIO: FERRAMENTAS DE TRABALHO EM SAÚDE OU PROCEDIMENTOS BUROCRÁTICOS?**  
CARLISE CADORE – UNIVERSIDADE FEDERAL DE SANTA MARIA (UFSM), CLAUDIA MARIA DE SOUSA PALMA – UNIVERSIDADE FEDERAL DE SANTA MARIA (UFSM), VOLNEI ANTONIO DASSOLER – UNIVERSIDADE FEDERAL DE SANTA MARIA (UFSM)

167 | PSICOLOGIA DA SAÚDE – CENTRO DE ATENÇÃO PSICOSSOCIAL **UM OLHAR SOBRE AS VIVÊNCIAS E EXPERIÊNCIAS DOS PROFISSIONAIS DE UM CAPS II DO INTERIOR DO RS: O CUIDADO COM O CUIDADOR**  
MÁRCIO ANDRÉ SCHIEFFERDECKER – UNIVERSIDADE DE SANTA CRUZ DO SUL – UNISUCRUZ, JULYANA SONTAG – UNISUCRUZ, CAROLINE SCHÄFER – UNISUCRUZ, PATRICIA MEES – UNISUCRUZ, SILVIA VIRGINIA COUTINHO AREOSA – UNISUCRUZ

168 | PSICOLOGIA DA SAÚDE – CENTRO DE ATENÇÃO PSICOSSOCIAL **GERARTE: ARTESÃOS E PROFISSIONAIS POR UMA LIBERDADE**  
RÚBIA CRISTINA RODRIGUES – SECRETARIA DE SAÚDE DE GOIÂNIA

# Pôster

169 | PSICOLOGIA DA SAÚDE – CIDADANIA

## **REFORMA PSIQUIÁTRICA: UM ATO CONTRA A VIOLÊNCIA AO PORTADOR DE TRANSTORNO PSÍQUICO**

WELISON DE LIMA SOUSA – FACULDADE INTEGRADA TIRADENTES – FITS  
CARLOS FREDERICO ALVES DE OLIVEIRA ALVES – CENTRO DE ESTUDOS SUPERIORES DE MACEIÓ – CESMAC, VANINA PAPINI GÓES TEIXEIRA – FACULDADE INTEGRADA TIRADENTES – FITS

170 | PSICOLOGIA DA SAÚDE – CINEMA

## **O PAÍS DAS MARAVILHAS TRANSCENDIDO POR ALICE: UMA ANÁLISE EXISTENCIALISTA DO FILME**

THAÍS FRANCO PEREIRA – UEM, ALINE ANDRESSA MARTINEZ MELLO – UEM, BEATRIZ SINGH GALLES – UEM, SYLVIA MARA PIRES DE FREITAS – UEM

171 | PSICOLOGIA DA SAÚDE – CORPO

## **O ESPETÁCULO DO CORPO FEMININO NA SOCIEDADE DE CONSUMO – EM FOCO A INDÚSTRIA ALIMENTÍCIA DIET E LIGHT**

ALLAN DIRAC SIQUEIRA CHAVES – UNIVERSIDADE DE FORTALEZA (UNIFOR), MAYARA LIMA ROCHA – UNIVERSIDADE DE FORTALEZA, ANGELA CARDOSO ANDRADE TIMÓTEO DA SILVA – UNIVERSIDADE DE FORTALEZA

172 | PSICOLOGIA DA SAÚDE – CORPO

## **SOCIEDADE DO CONSUMO E A BUSCA DE CIRURGIAS ESTÉTICAS NA CONTEMPORANEIDADE: UMA REVISÃO DE LITERATURA**

ALLAN DIRAC SIQUEIRA CHAVES – UNIVERSIDADE DE FORTALEZA, LUANA PONTES BRAGA – UNIVERSIDADE DE FORTALEZA, ÂNGELA CARDOSO ANDRADE TIMÓTEO DA SILVA – UNIVERSIDADE DE FORTALEZA, KATARINE FERREIRA DA SILVA – UNIVERSIDADE DE FORTALEZA

173 | PSICOLOGIA DA SAÚDE – CRENÇAS

## **CÂNCER: O ESTEREÓTIPO DA MORTE?**

LUANA SILVA MEDEIROS TAVARES – FACID, MÔNICA GOMES DE SOUSA AMORIM – FACID, IZABELLY MARIA COSTA DO NASCIMENTO – FACID, MARIANNA FERREIRA DE SIQUEIRA – UNIFOR, NATÁLIA DE CASTRO CURY – FACID, MAIARA MARLLEY CAMPOS ALMEIDA – FACID, BRUNA BEZERRA MARQUES – FACID, ELAINNY KATIÚCIA DA CONCEIÇÃO – FACID

174 | PSICOLOGIA DA SAÚDE – CRENÇAS

## **JOVENS COM OBESIDADE: O OLHAR DE REJEIÇÃO**

BRUNA BEZERRA MARQUES – FACID, MÔNICA GOMES DE SOUSA AMORIM – FACID, ROSA EMILIA SANTOS SILVA – FACID, GABRIELA SILVA MEDEIROS TAVARES – FACID, MAIARA MARLLEY CAMPOS ALMEIDA – FACID, NATÁLIA DE CASTRO CURY – FACID, LUANA SILVA MEDEIROS TAVARES – FACID, BRUNA BEZERRA MARQUES – FACID, IZABELLY MARIA COSTA DO NASCIMENTO – FACID, ELAINNY KATIÚCIA DA CONCEIÇÃO – FACID, MARIANNA FERREIRA DE SIQUEIRA – UNIFOR

175 | PSICOLOGIA DA SAÚDE – DESENVOLVIMENTO INFANTIL

## **CRECHE COMUNITÁRIA: O CUIDADO E A SAÚDE NAS PRÁTICAS EDUCATIVAS**

JARLAN MIRANDA DOS SANTOS – UNIVERSIDADE FEDERAL DO RECÔNCAVO DA BAHIA, LEONARA MARIA SOUZA DA SILVA – UNIVERSIDADE FEDERAL DO RECÔNCAVO DA BAHIA, RITA DE CÁSSIA NASCIMENTO LEITE – UNIVERSIDADE FEDERAL DO RECÔNCAVO DA BAHIA

176 | PSICOLOGIA DA SAÚDE – DIAGNÓSTICO

## **DEPRESSÃO PÓS-PARTO: UMA REVISÃO DE LITERATURA**

ANA PAULA VIEIRA – FACULDADE POLITÉCNICA DE JUNDIAÍ  
ANA CAROLINA MENDES DE ALMEIDA – FACULDADE POLITÉCNICA DE JUNDIAÍ,  
CRISTIAN STEINER MOLINA – FACULDADE POLITÉCNICA DE JUNDIAÍ, DÉBORA ALINE VASCONCELOS – FACULDADE POLITÉCNICA DE JUNDIAÍ

177 | PSICOLOGIA DA SAÚDE – DISTÚRBIOS DO SONO

## **ESCALA UNESP DE HÁBITOS E HIGIENE DO SONO-VERSÃO CRIANÇAS: UMA CONTRIBUIÇÃO PARA CONHECER MELHOR O SONO DA CRIANÇA**

MARIANA FERNANDES MOSCHIONI – FACULDADE DE CIÊNCIAS E LETRAS – UNESP – UNIV ESTADUAL PAULISTA, CAMPUS DE ASSIS-SP  
CAROLINE BATISTA VILELA – FACULDADE DE CIÊNCIAS E LETRAS – UNESP – UNIV ESTADUAL PAULISTA, CAMPUS DE ASSIS-SP, MARIA LAURA NOGUEIRA PIRES – DEPARTAMENTO DE PSICOLOGIA EXPERIMENTAL E DO TRABALHO – FACULDADE DE CIÊNCIAS E LETRAS – UNESP – UNIV ESTADUAL PAULISTA, CAMPUS DE ASSIS-SP

178 | PSICOLOGIA DA SAÚDE – DISTÚRBIOS DO SONO

## **O OCORRÊNCIA DO SONHO E A RELAÇÃO COM PROCESSOS COGNITIVO COMPORTAMENTAIS**

FELIPE BIGESCA COUTINHO – FACULDADE SALESIANA DE VITÓRIA, PRISCILLA BURNS – FACULDADE SALESIANA DE VITÓRIA, FILIPE MONECCHI – FACULDADE SALESIANA DE VITÓRIA, SUELLEN LOPES – FACULDADE SALESIANA DE VITÓRIA

179 | PSICOLOGIA DA SAÚDE – DISTÚRBIOS PSICOSSOMÁTICOS

## **ATENDIMENTO PSICOLÓGICO NO LEITO EM UMA UNIDADE MISTA DE SAÚDE**

MAE SOARES DA SILVA – HOSPITAL UNIVERSITÁRIO DA UNIVERSIDADE FEDERAL DO MARANHÃO-HUUFMA

180 | PSICOLOGIA DA SAÚDE – DISTÚRBIOS PSICOSSOMÁTICOS

## **MEMÓRIAS DO VIVER E ADOECER: UM ESTUDO DE PERDAS AFETIVAS SIGNIFICATIVAS ANTERIORES AO DIAGNÓSTICO DE CÂNCER DE MAMA**

HAYANE KAROLYNE DE MORAES BRUCE – PUC/RS, GIOVANA BLASI – PUC/RS, ANTONIO LUIZ FRASSON – PUC/RS

181 | PSICOLOGIA DA SAÚDE – DISTÚRBIOS PSICOSSOMÁTICOS

## **PSICOSSOMÁTICA: DOENÇAS CLÁSSICAS DA CONTEMPORANEIDADE**

BÁRBARA SANTANA DA SILVA – UNIVERSIDADE FEDERAL DE MATO GROSSO, MARIJÂNE SILVEIRA DA SILVA – UFMT/CUR

182 | PSICOLOGIA DA SAÚDE – DISTÚRBIOS PSICOSSOMÁTICOS

## **CONHECIMENTOS E PERCEPÇÕES DOS PROFISSIONAIS DE PSICOLOGIA E MEDICINA ACERCA DAS MANIFESTAÇÕES PSICOSSOMÁTICAS**

TAMÍRIS DA COSTA BRASILEIRO – CENTRO UNIVERSITÁRIO DE JOÃO PESSOA, – UNIPÊ, GICELE PEREIRA DE OLIVEIRA – UNIPÊ, IZABEL C. DE LIMA PEREIRA – UNIPÊ, ROBERTA AZEVEDO MAGALHÃES – UNIPÊ

183 | PSICOLOGIA DA SAÚDE – DROGAS

## **A IMPORTÂNCIA DA INTERVENÇÃO PREVENTIVA NO COMBATE AO CRACK**

ADRIANO ALVES BARBOZA – FACULDADE INTEGRADA TIRADENTES – FITS

184 | PSICOLOGIA DA SAÚDE – DROGAS

## **INTERVENÇÕES BREVES PARA O CONSUMO ABUSIVO DE ÁLCOOL EM ALUNOS E PROFESSORES DO PROGRAMA ENSINO DE JOVENS E ADULTOS EM UBERABA-MG**

DÉBORA PRADO DA SILVA – UNIVERSIDADE FEDERAL DO TRIÂNGULO MINEIRO, LÍVIA MAZZA DE FREITAS – UNIVERSIDADE FEDERAL DO TRIÂNGULO MINEIRO, SOFIA TEODORO DO SANTOS – UNIVERSIDADE FEDERAL DO TRIÂNGULO MINEIRO, RAFAEL TORRES AZEVEDO – UNIVERSIDADE FEDERAL DO TRIÂNGULO MINEIRO, VITÓRIA DE AVILA SANTOS – UNIVERSIDADE FEDERAL DO TRIÂNGULO MINEIRO, WELLINGTON DOUGLAS DE ANDRADE – UNIVERSIDADE FEDERAL DO TRIÂNGULO MINEIRO, ANA LAURA LOPES ZAMPIER – UNIVERSIDADE FEDERAL DO TRIÂNGULO MINEIRO, ANDRESSA PELLIS PIMENTEL – UNIVERSIDADE FEDERAL DO TRIÂNGULO MINEIRO, CIBELE ALVES CHAPADEIRO DE CASTRO SALES – UNIVERSIDADE FEDERAL DO TRIÂNGULO MINEIRO

185 | PSICOLOGIA DA SAÚDE – DROGAS

## **DEPENDÊNCIA QUÍMICA E O PROCESSO DE RECUPERAÇÃO**

LUCINÉIA BRAGA DE OLIVEIRA – FACULDADE DE TECNOLOGIA E CIÊNCIAS (FTC) DE JEQUIÉ, DARLENE DOS SANTOS RODRIGUES – FACULDADE DE TECNOLOGIA E CIÊNCIAS (FTC) DE JEQUIÉ, FÁBIO MANSANO DE MELLO – UNIVERSIDADE ESTADUAL DO SUDOESTE DA BAHIA (UESB) / FACULDADE DE TECNOLOGIA E CIÊNCIAS (FTC) DE JEQUIÉ, JAIR MAGALHÃES DA SILVA – UNIVERSIDADE ESTADUAL DO SUDOESTE DA BAHIA (UESB) / FACULDADE DE TECNOLOGIA E CIÊNCIAS (FTC) DE JEQUIÉ, JOÃO CLÁUDIO MORAES SOUZA – FACULDADE DE TECNOLOGIA E CIÊNCIAS (FTC) DE JEQUIÉ

186 | PSICOLOGIA DA SAÚDE – DROGAS

## **ALCOOLISMO: SUAS INTERFACES NO CONTEXTO FAMILIAR**

PAULA FREIRE MACIEL – FACULDADE DE TECNOLOGIA E CIÊNCIAS (FTC) DE JEQUIÉ, JAIR MAGALHÃES DA SILVA – UNIVERSIDADE ESTADUAL DO SUDOESTE DA BAHIA (UESB), LUCINÉIA BRAGA DE OLIVEIRA – FACULDADE DE TECNOLOGIA E CIÊNCIA (FTC) DE JEQUIÉ, TATIANE TAVARES REIS – FACULDADE DE TECNOLOGIA E CIÊNCIAS (FTC) DE JEQUIÉ

187 | PSICOLOGIA DA SAÚDE – DROGAS

## **ACOMPANHAMENTO PSICOLÓGICO A DEPENDENTES QUÍMICOS: UMA EXPERIÊNCIA COM GRUPOS TERAPÊUTICOS**

PATRÍCIA FONSECA DE SOUSA – UNIVERSIDADE FEDERAL DA PARAÍBA, KATRUCCY TENÓRIO MEDEIROS – UNIVERSIDADE FEDERAL DA PARAÍBA, LAUDICÉIA RAMALHO DIONÍSIO – UNIVERSIDADE FEDERAL DA PARAÍBA, SILDERA MONTEIRO ARAÚJO DOS SANTOS – UNIVERSIDADE FEDERAL DA PARAÍBA, SILVANA CARNEIRO MACIEL – UNIVERSIDADE FEDERAL DA PARAÍBA

188 | PSICOLOGIA DA SAÚDE – DROGAS

## **PRAÇA PARA TODOS: INTERVENÇÃO BREVE PARA O USO PROBLEMÁTICO DO ÁLCOOL NA COMUNIDADE**

LÍVIA MAZZA DE FREITAS – UNIVERSIDADE FEDERAL DO TRIÂNGULO MINEIRO, DÉBORA PRADO DA SILVA – UNIVERSIDADE FEDERAL DO TRIÂNGULO MINEIRO, SOFIA TEODORO DOS SANTOS – UNIVERSIDADE FEDERAL DO TRIÂNGULO MINEIRO, RAFAEL TORRES AZEVEDO – UNIVERSIDADE FEDERAL DO TRIÂNGULO MINEIRO, VITÓRIA DE ÁVILA SANTOS – UNIVERSIDADE FEDERAL DO TRIÂNGULO MINEIRO, WELLINGTON DOUGLAS DE ANDRADE – UNIVERSIDADE FEDERAL DO TRIÂNGULO MINEIRO, CIBELE ALVES CHAPADEIRO DE CASTRO SALES – UNIVERSIDADE FEDERAL DO TRIÂNGULO MINEIRO

189 | PSICOLOGIA DA SAÚDE – DROGAS

## **O NÍVEL DE INFORMAÇÃO DOS AGENTES COMUNITÁRIOS DE SAÚDE DA CIDADE DE PENALVA – MA SOBRE REDUÇÃO DE DANOS**

NELSIVÂNIA PINHEIRO DE GALIZA – UFMA, ANA LICE AZEVEDO MARTINS, CEST, GILVAN ALVES ARAGÃO JUNIOR – UFMA, RENALVA PEREIRA MARINHO – UNICEUMA

190 | PSICOLOGIA DA SAÚDE – DROGAS  
**ESTUDO EXPLORATÓRIO DE ASPECTOS INTER-GERACIONAIS DE USUÁRIOS COM USO INDEVIDO DE ÁLCOOL E OUTRAS DROGAS**  
CAIO MARZARI NOGUEIRA – PUC-SP, REGINA AIKO FUKUNAGA KATO – PUC-SP, BRUNO HENRIQUE BENGEL DE PAULA – PUC-SP, FILIPE ABURAYA YAMAKI – PUC-SP, LÍVIA FARABOTTI FAGGIAN – PUC-SP, PATRÍCIA ARAÚJO DE OLIVEIRA – PUC-SP, GIOVANA ROSSI LENZI – PUC-SP

191 | PSICOLOGIA DA SAÚDE – DROGAS  
**INVESTIGAÇÃO DO USO DE ÁLCOOL ENTRE ESTUDANTES UNIVERSITÁRIOS**  
MARIA JOSÉ NUNES MACIEL – UNIVERSIDADE NOVE DE JULHO, SOLANGE RODRIGUES SARAIVA MELO – UNIVERSIDADE NOVE DE JULHO

192 | PSICOLOGIA DA SAÚDE – DROGAS  
**ADOLESCENTES “DE NÓIA. CORPOS DE BOA: UM ESTUDO SOBRE PRODUÇÃO DE SENTIDOS E ATENÇÃO PSICOSSOCIAL EM ADOLESCENTES USUÁRIOS DE DROGAS**  
ANA PAULA DO NASCIMENTO – UNP, ANTONIO VLADIMIR FELIX DA SIVA – UNP, CÍCERA BRUNA SILVA DE SOUZA – UNP, MONALISA SAMARA DANTAS RIBEIRO DIAS DE MEDEIROS – UNP, RAISSA CRISTINA CÂMARA DE FRANÇA – UNP

193 | PSICOLOGIA DA SAÚDE – DROGAS  
**A CONSTRUÇÃO SOCIAL DO USO DE DROGAS: ATIVIDADE SOCIAL, PATOLOGIA E IMORALIDADE**  
JUNIA RODRIGUES DE ARAUJO – UNIVERSIDADE FEDERAL DE UBERLÂNDIA, EMERSON FERNANDO RASERA – UNIVERSIDADE FEDERAL DE UBERLÂNDIA

194 | PSICOLOGIA DA SAÚDE – DST / AIDS  
**ESTUDO COMPARATIVO ACERCA DA AFETIVIDADE AMOROSA ENTRE MULHERES QUE VIVEM E CONVIVEM COM HIV/AIDS**  
JOSE ANDRADE COSTA FILHO – UNIVERSIDADE ESTADUAL DA PARAIBA, BARBARA THALITA DE CASTRO BORGHINI – UEPB, LAERCIA MARIA BERTULINO DE MEDEIROS – UEPB

195 | PSICOLOGIA DA SAÚDE – DST / AIDS  
**AIDS/HIV, MULHERES E VIOLÊNCIA: UM ESTUDO BIBLIOGRÁFICO**  
LUANA MARTINS DE BRUM – UNIVERSIDADE FEDERAL DE SANTA MARIA, ADRIANE ROSE – UNIVERSIDADE FEDERAL DE SANTA MARIA, MÔNICA ANGONESE – UNIVERSIDADE FEDERAL DE SANTA MARIA, ANAÍSE DALMOLIN – UNIVERSIDADE FEDERAL DE SANTA MARIA, DANIELA ORSATTO – UNIVERSIDADE FEDERAL DE SANTA MARIA

196 | PSICOLOGIA DA SAÚDE – DST / AIDS  
**MULHERES CASADAS VÍTIMAS DO HIV/AIDS**  
ISIS GOMES BIONDI – FACULDADE DE TECNOLOGIA E CIÊNCIAS (FTC) DE JEQUIÉ, JAIR MAGALHÃES DA SILVA – UNIVERSIDADE ESTADUAL DO SUDOESTE DA BAHIA (UESB) / FACULDADE DE TECNOLOGIA E CIÊNCIAS (FTC) DE JEQUIÉ

197 | PSICOLOGIA DA SAÚDE – DST / AIDS  
**IMPACTOS DO HIV/AIDS: OLHARES FEMININOS SOBRE O COTIDIANO PÓS-DIAGNÓSTICO**  
CAMILA DOS SANTOS GONÇALVES – UFSM, ANA CAROLINA MACHADO FREITAS – UFSM, BEATRIZ TEIXEIRA WEBER – UFSM, ADRIANE RUBIO ROSE – UFSM

198 | PSICOLOGIA DA SAÚDE – DST / AIDS  
**AIDS, ESTIGMATIZAÇÃO E SOFRIMENTO MENTAL: UM DESAFIO PARA HUMANIZAÇÃO DA ATENÇÃO PRIMÁRIA EM SAÚDE**  
MARIANA PINHEIRO CABRAL – UFRN, GEÓRGIA SIBELE NOGUEIRA DA SILVA – UFRN, RODRIGO DA SILVA MAIA – UFRN, LEONARDO FREIRE – UFRN, KAMILA SIQUEIRA – UFRN, IGOR FERNANDES – UFRN

199 | PSICOLOGIA DA SAÚDE – DST / AIDS  
**TÍTULO: TEATRO E INSERÇÃO SOCIAL COMO OBJETO DE PREVENÇÃO POSITIVA NA REALIDADE ESCOLAR**  
MARIANA COSTA FALCAO TAVARES, SECRETARIA MUNICIPAL DE SAUDE DE MACEIO, FABIO LINS MOTA, SECRETARIA MUNICIPAL DE SAUDE DE MACEIO, POLLYANNY NAYANE LINS, SECRETARIA MUNICIPAL DE SAUDE DE MACEIO

200 | PSICOLOGIA DA SAÚDE – EDUCAÇÃO CONTINUADA  
**NORMATIZAÇÃO E CAPACITAÇÃO DE VOLUNTÁRIOS: UM ESTUDO EM HOSPITAIS PÚBLICOS ESTADUAIS DA GRANDE SÃO PAULO**  
SIOMARA ROBERTA DE SIQUEIRA – INSTITUTO DE SAÚDE, MARIA CEZIRA FANTINI NOUEIRA-MARTINS – INSTITUTO DE SAÚDE, ANA APARECIDA SANCHES BERSUSA – INSTITUTO DE SAÚDE

201 | PSICOLOGIA DA SAÚDE – EDUCAÇÃO CONTINUADA  
**O PSICÓLOGO COMO APOIADOR MATRICIAL NA ESCOLA TÉCNICA DO SUS DO MARANHÃO**  
MAE SOARES DA SILVA – ESCOLA TÉCNICA DO SUS DRA MARIA NAZARETH RAMOS DE NEIVA

202 | PSICOLOGIA DA SAÚDE – EMOÇÃO  
**REAÇÕES PSICOLÓGICAS DOS PAIS DE RECÉM-NASCIDOS PREMATUROS**  
MAIRIELE PAULA CARVALHO PALMA – UNIVALI-UNIVERSIDADE DO VALE DO ITAJAÍ, JOSIANE DA SILVA DELVAN – UNIVALI-UNIVERSIDADE DO VALE DO ITAJAÍ

203 | PSICOLOGIA DA SAÚDE – EMOÇÃO  
**ANSIEDADE E ESTRATÉGIAS DE COPING DE PESSOAS COM HIPERTENSAO PARTICIPANTES DO PROGRAMA HIPERDIA DA CIDADE DE CAARAPÓ – MS, 2009**  
MARIANA JERONYMO – UNIGRAN, GEORGIA CRISTIAN BORGES – UNIGRAN

204 | PSICOLOGIA DA SAÚDE – EMOÇÃO  
**CONSCIÊNCIA EMOCIONAL E PERCEPÇÃO CORPORAL**  
MONICA S. BORINE – INSTITUTO INTEGRAL DA CONSCIÊNCIA, BRUNO BORINE – INSTITUTO INTEGRAL DA CONSCIÊNCIA

205 | PSICOLOGIA DA SAÚDE – ENSINO DA PSICOLOGIA  
**PSICOLOGIA E INTERDISCIPLINARIDADE: CONTRIBUIÇÕES PARA A FORMAÇÃO DO PROFISSIONAL DE ENFERMAGEM**  
MARA AGUIAR FERREIRA – FACULDADE DA GRANDE FORTALEZA – FGF

206 | PSICOLOGIA DA SAÚDE – ENVELHECIMENTO  
**MEMÓRIA E ENVELHECIMENTO COM QUALIDADE DE VIDA: PERSPECTIVAS CONTEMPORÂNEAS**  
GILSENER MARIA PREVELATO DE ALMEIDA DÁTILLO – UNIVERSIDADE ESTADUAL PAULISTA JULIO MESQUITA FILHO (UNESP, MARÍLIA), REGINA DA CÁSSIA RONDINA – UNIVERSIDADE ESTADUAL PAULISTA JULIO MESQUITA FILHO (UNESP, MARÍLIA)

207 | PSICOLOGIA DA SAÚDE – ENVELHECIMENTO  
**DOENÇA DE ALZHEIMER E O IMPACTO NA VIDA DO FAMILIAR CUIDADOR**  
CÁSSIO ALVES DOS SANTOS – FACULDADE DE TECNOLOGIA E CIÊNCIAS (FTC) DE JEQUIÉ, JAIR MAGALHÃES DA SILVA – UNIVERSIDADE ESTADUAL DO SUDOESTE DA BAHIA (UESB) / FACULDADE DE TECNOLOGIA E CIÊNCIAS (FTC) DE JEQUIÉ, JOSÉ ROBERTO DE SOUZA SANTOS – FACULDADE DE TECNOLOGIA E CIÊNCIAS (FTC) DE JEQUIÉ, PAULA FREIRE MACIEL – FACULDADE DE TECNOLOGIA E CIÊNCIAS (FTC) DE JEQUIÉ

208 | PSICOLOGIA DA SAÚDE – ENVELHECIMENTO  
**DOENÇA DE ALZHEIMER E O IMPACTO NA VIDA DO FAMILIAR CUIDADOR**  
CÁSSIO ALVES DOS SANTOS – FACULDADE DE TECNOLOGIA E CIÊNCIAS (FTC) DE JEQUIÉ, JAIR MAGALHÃES DA SILVA – UNIVERSIDADE ESTADUAL DO SUDOESTE DA BAHIA (UESB) / FACULDADE DE TECNOLOGIA E CIÊNCIAS (FTC) DE JEQUIÉ, JOSÉ ROBERTO DE SOUZA SANTOS – FACULDADE DE TECNOLOGIA E CIÊNCIAS (FTC) DE JEQUIÉ, PAULA FREIRE MACIEL – FACULDADE DE TECNOLOGIA E CIÊNCIAS (FTC) DE JEQUIÉ

209 | PSICOLOGIA DA SAÚDE – ENVELHECIMENTO  
**PROGRAMA DE ESTIMULAÇÃO DA MEMÓRIA E ATENÇÃO: PROMOVENDO ENVELHECIMENTO COM QUALIDADE**  
MARILIA CANTELLI BIANCHINI – PUC-CAMPINAS, FERNANDA FERNANDES – PUC-CAMPINAS, FERNANDA PADILHA – PUC-CAMPINAS, JOSIANE H. BRAZ – PUC-CAMPINAS, TALITA FERNANDA SILVA – PUC-CAMPINAS, TATIANA TOLEDO – PUC-CAMPINAS, SOFIA DI NUCCI – PUC-CAMPINAS

210 | PSICOLOGIA DA SAÚDE – ENVELHECIMENTO  
**DÉFICIT COGNITIVO E MEMÓRIA AUTO BIOGRÁFICA: UM ESTUDO COM IDOSOS INSTITUCIONALIZADOS**  
DANIELLA DE PENHA CURY – HOSPITAL DAS CLÍNICAS, MICHELE GUTIERRES IGNACIO – DIVISÃO DE PSICOLOGIA DO HOSPITAL DAS CLÍNICAS DA FACULDADE DE MEDICINA DA USP, VALMARI CRISTINA ARANHA – DIVISÃO DE PSICOLOGIA DO HOSPITAL DAS CLÍNICAS DA FACULDADE DE MEDICINA DA USP, GLÁUCIA ROSANA GUERRA BENUTE – DIVISÃO DE PSICOLOGIA DO HOSPITAL DAS CLÍNICAS DA FACULDADE DE MEDICINA DA USP, FLÁVIA CAMPORA, INSITUIÇÃO DE LONGA PERMANÊNCIA NA CIDADE DE SÃO PAULO, DRA MARA CRISTINA SOUZA DE LÚCIA – DIVISÃO DE PSICOLOGIA DO HOSPITAL DAS CLÍNICAS DA FACULDADE DE MEDICINA DA USP, DR WILSON JACOB FILHO, DISCIPLINA DE GERIATRIA DA FACULDADE DE MEDICINA DA UNIVERSIDADE DE SÃO PAULO

211 | PSICOLOGIA DA SAÚDE – ENVELHECIMENTO  
**AUTONOMIA, DEPENDÊNCIA E ENVELHECIMENTO: UM ESTUDO SOBRE AS REPRESENTAÇÕES SOCIAIS DO IDOSO**  
GABRIELA SILVEIRA DE PAULA – CENTRO UNIVERSITÁRIO DE FRANCA – UNIFACEF, PATRÍCIA ESPÍRITO-SANTO – CENTRO UNIVERSITÁRIO DE FRANCA

212 | PSICOLOGIA DA SAÚDE – ENVELHECIMENTO  
**EDUCAÇÃO PARA O ENVELHECIMENTO: DESAFIOS E PERSPECTIVAS**  
ARTHUR EUGÊNIO CREPALDI VIGATTO – UNIVERSIDADE ESTADUAL DE LONDRINA, CAROLINE GARCIA DOS SANTOS – UNIVERSIDADE ESTADUAL DE LONDRINA, LETÍCIA JACOMINI – UNIVERSIDADE ESTADUAL DE LONDRINA, MEYRE EIRAS DE BARROS PINTO – UNIVERSIDADE ESTADUAL DE LONDRINA, PATRÍCIA ROSSETO – UNIVERSIDADE ESTADUAL DE LONDRINA, PAULA MARSOLLA – UNIVERSIDADE ESTADUAL DE LONDRINA



213 | PSICOLOGIA DA SAÚDE – ENVELHECIMENTO  
**ATENÇÃO À SAÚDE DO IDOSO: PERSPECTIVA PSICOLÓGICA**  
ARTHUR EUGÊNIO CREPALDI VIGATTO – UNIVERSIDADE ESTADUAL DE LONDRINA, CAROLINE GARCIA DOS SANTOS – UNIVERSIDADE ESTADUAL DE LONDRINA, LETÍCIA JACOMINI – UNIVERSIDADE ESTADUAL DE LONDRINA, PATRÍCIA ROSSETO – UNIVERSIDADE ESTADUAL DE LONDRINA, PAULA MARSOLLA – UNIVERSIDADE ESTADUAL DE LONDRINA, MEYRE EIRAS DE BARROS PINTO – UNIVERSIDADE ESTADUAL DE LONDRINA

214 | PSICOLOGIA DA SAÚDE – ENVELHECIMENTO  
**PRODUÇÃO CIENTÍFICA: ATIVIDADE FÍSICA E ENVELHECIMENTO NA BASE DE DADOS SCIELO (2000-2010)**  
GEOVANA MELLISA CASTREZANA ANACLETO – UNIVERSIDADE SÃO JUDAS TADEU – SP, RITA DE CÁSSIA DE AQUINO – UNIVERSIDADE SÃO JUDAS TADEU – SP, NATHALY WEHBE DAWALIBI – UNIVERSIDADE SÃO JUDAS TADEU – SP, RITA MARIA MONTEIRO GOULART – UNIVERSIDADE SÃO JUDAS TADEU – SP, DANIELLE DA SILVA DIAS – UNIVERSIDADE SÃO JUDAS TADEU – SP

215 | PSICOLOGIA DA SAÚDE – ENVELHECIMENTO  
**ENVELHECIMENTO, ASPECTOS HORMONAIS E QUALIDADE DE VIDA: ANÁLISE DA PRODUÇÃO CIENTÍFICA NA BASE PUBMED (2000 À 2010)**  
SILVANA FLORA DE MELO – UNIVERSIDADE SÃO JUDAS TADEU – USJT / UNIVERSIDADE ANHEMBI MORUMBI – UAM, ELIZETE FAGUNDES MONTALVÃO – UNIVERSIDADE SÃO JUDAS TADEU – USJT/ UNIVERSIDADE PAULISTA – UNIP, RENATTA SIMÕES NOGUEIRA – UNIVERSIDADE SÃO JUDAS TADEU – USJT/ FACULDADES ANHANGUERA, MARCOS LUENGO – UNIVERSIDADE SÃO JUDAS TADEU – USJT, HISABEL PEREIRA DE ARAUJO – UNIVERSIDADE SÃO JUDAS TADEU – USJT

216 | PSICOLOGIA DA SAÚDE – ENVELHECIMENTO  
**EDUCAÇÃO PARA O ENVELHECIMENTO ANÁLISE DA PRODUÇÃO CIENTÍFICA VEICULADA NA BASE DE DADOS LILACS (1999 – 2008)**  
DÉBORA REGINA BOCCATO LUISI – UNIVERSIDADE SÃO JUDAS TADEU – USJT/ CENTRO UNIVERSITÁRIO ITÁLO BRASILEIRO – UNITALO  
HISABEL PEREIRA ARAUJO – UNIVERSIDADE SÃO JUDAS TADEU-USJT, ELIZETE FAGUNDES MONTALVÃO – UNIVERSIDADE SÃO JUDAS TADEU-USJT, SILVANA FLORA DE MELO – UNIVERSIDADE SÃO JUDAS TADEU-USJT

217 | PSICOLOGIA DA SAÚDE – ENVELHECIMENTO  
**ATENDIMENTO ARTETERAPÊUTICO EM GRUPO PROMOVENDO SAÚDE**  
RAFAEL DE SOUZA MENEZES, THAIS SILVA DOS SANTOS, HAROLDO TUYOSHI SATO

218 | PSICOLOGIA DA SAÚDE – ENVELHECIMENTO  
**ASPECTOS BIOPSSOCIAIS DO IDOSO NA PERDA DO EQUILÍBRIO: ANÁLISE DE PRODUÇÃO CIENTÍFICA NA BIREME (2005 À 2010)**  
RENATTA SIMÕES NOGUEIRA – UNIVERSIDADE SÃO JUDAS TADEU, ELIANE FLORÊNCIO GAMA – UNIVERSIDADE SÃO JUDAS TADEU, GLEICE BRANCO SILVA – UNIVERSIDADE SÃO JUDAS TADEU, DÉBORA REGINA BOCCATO LUISI – UNIVERSIDADE SÃO JUDAS TADEU

219 | PSICOLOGIA DA SAÚDE – ENVELHECIMENTO  
**PRODUÇÃO CIENTÍFICA E QUALIDADE DE VIDA: ANÁLISE DOS FATORES DE RISCO NO ENVELHECIMENTO**  
DANIELLE DA SILVA DIAS – UNIVERSIDADE SÃO JUDAS TADEU, SP, CARLOS ALBERTO TREFF JUNIOR – UNIVERSIDADE SÃO JUDAS TADEU, SP, ANA MARTHA DE ALMEIDA LIMONGELLI – UNIVERSIDADE SÃO JUDAS TADEU, SP, KÁTIA DE ANGELIS – UNIVERSIDADE SÃO JUDAS TADEU, SP

220 | PSICOLOGIA DA SAÚDE – ENVELHECIMENTO  
**INFLUÊNCIAS BÁSICAS DE ATIVIDADES E OCUPAÇÕES SOBRE A QUALIDADE DE VIDA EM IDOSOS**  
RÔBSON CORDEIRO DOS SANTOS – CENTRO UNIVERSITÁRIO SÃO CAMILO, AMANDA RIBEIRO DA SILVA – CENTRO UNIVERSITÁRIO SÃO CAMILO, ANA CECI DA SILVA – CENTRO UNIVERSITÁRIO SÃO CAMILO, VANESSA TCHLIAN FERREIRA MARTINS – CENTRO UNIVERSITÁRIO SÃO CAMILO

221 | PSICOLOGIA DA SAÚDE – ENVELHECIMENTO  
**ANÁLISE DA QUALIDADE DE VIDA DE IDOSOS PRATICANTES DE MUSCULAÇÃO**  
MICHEL MONTEIRO MACEDO – UNIVERSIDADE DE MOGI DAS CRUZES, MARIA DO SOCORRO LEITE BURITI – INSTITUTO FEDERAL DE SÃO PAULO

222 | PSICOLOGIA DA SAÚDE – ENVELHECIMENTO  
**TRABALHO MULTIDISCIPLINAR ENTRE ACADÊMICOS DE PSICOLOGIA E DE ENFERMAGEM NA ASSISTÊNCIA AO IDOSO INTITUCIONALIZADO: RELATO DE EXPERIÊNCIA**  
NOÉDIA MOURA DE SOUZA LEÃO – UNIVERSIDADE FEDERAL DE MATO GROSSO, GISELLE SINISKI DE REZENDE – UNIVERSIDADE FEDERAL DE MATO GROSSO, LEILA MARIA LOBO DE ALBUQUERQUE – UNIVERSIDADE FEDERAL DE MATO GROSSO

223 | PSICOLOGIA DA SAÚDE – ENVELHECIMENTO  
**WHOQOL COMO INSTRUMENTO DE AVALIAÇÃO DA QUALIDADE DE VIDA DO IDOSO**  
LUCIANA DOMINGOS MACHADO FARIA, FEPI – FUNDAÇÃO DE ENSINO E PESQUISA DE ITAJUBÁ – MG, ELEONORA ALEXANDRA SILVA, FEPI – FUNDAÇÃO DE ENSINO E PESQUISA DE ITAJUBÁ – MG

224 | PSICOLOGIA DA SAÚDE – ENVELHECIMENTO  
**PREVENÇÃO DO CÂNCER DE PRÓSTATA: UMA REPRESENTAÇÃO DOS IDOSOS**  
ANA RITA NUNES VIANNA – INSTITUTO LUTERANO DE ENSINO SUPERIOR DE ITUMBIARA – ILES-ULBRA, ANA CLAUDIA MENDES BARBARESCO – INSTITUTO LUTERANO DE ENSINO SUPERIOR DE ITUMBIARA – ILES-ULBRA, ANA PAULA DE FREITAS – INSTITUTO LUTERANO DE ENSINO SUPERIOR DE ITUMBIARA – ILES-ULBRA, MALBA MARIA SILVA CARDOSO – INSTITUTO LUTERANO DE ENSINO SUPERIOR DE ITUMBIARA – ILES-ULBRA, RITA DE CÁSSIA FERREIRA SANTOS – INSTITUTO LUTERANO DE ENSINO SUPERIOR DE ITUMBIARA – ILES-ULBRA, YELLEN RODRIGUES FERREIRA – INSTITUTO LUTERANO DE ENSINO SUPERIOR DE ITUMBIARA – ILES-ULBRA

225 | PSICOLOGIA DA SAÚDE – ENVELHECIMENTO  
**SONO, ATIVIDADE FÍSICA, SAÚDE MENTAL E LONGEVIDADE**  
MARIA LUCIA BULGARI

226 | PSICOLOGIA DA SAÚDE – ENVELHECIMENTO  
**UNATI: UMA REFLEXÃO À PARTIR DAS REPRESENTAÇÕES SOCIAIS DO PROCESSO DE ENVELHECER**  
JULIANA MEDEIROS – UNIVERSIDADE POTIGUAR – UNP  
ANA IZABEL OLIVEIRA LIMA – UNIVERSIDADE POTIGUAR – UNP, JÉSSICA ETHNE PESSOA DE OLIVEIRA – UNIVERSIDADE POTIGUAR – UNP, KARINA CARVALHO VERAS DE SOUZA – UNIVERSIDADE POTIGUAR – UNP

227 | PSICOLOGIA DA SAÚDE – ENVELHECIMENTO  
**PRODUÇÃO CIENTÍFICA EM LAZER: ANÁLISE DE PRODUÇÃO DE ARTIGOS NA BASE DE DADOS SCIELO (2005 – 2010)**  
CARLOS ALBERTO TREFF JUNIOR – UNIVERSIDADE SÃO JUDAS TADEU – SP, MARTHA DE ALMEIDA LIMONGELLI – UNIVERSIDADE SÃO JUDAS TADEU – SP, DANIELLE DA SILVA DIAS – UNIVERSIDADE SÃO JUDAS TADEU – SP, KÁTIA DE ANGELIS – UNIVERSIDADE SÃO JUDAS TADEU – SP

228 | PSICOLOGIA DA SAÚDE – ENVELHECIMENTO  
**ESTRATÉGIAS DE ENFRENTAMENTO DOS PROBLEMAS DECORRENTES DA PERDA DE MEMÓRIA EM IDOSOS NOS MUNICÍPIOS DE BELÉM E CASTANHAL – PA**  
NEYLA DA COSTA OLIVEIRA – UNIVERSIDADE DA AMAZÔNIA-UNAMA

229 | PSICOLOGIA DA SAÚDE – ENVELHECIMENTO  
**VIVA À VIDA**  
SUZANA SOUZA GLERIANO – UFMT, CRÍSTYAN CÉSAR DALL'AGNOL – UFMT, DYESCICA GONÇALVES DA SILVA – UFMT, DENIZE JUSSARA RUPOLO – UFMT, ELIDA DE AZEVEDO PEREIRA – UFMT, JULIANA FARIAS DUARTE – UFMT, KAREN LÚCIA ABREU RODRIGUES – UFMT, KESIA MARISLA RODRIGUES DA PAZ – UFMT, PATRÍCIA BERNARDI ROC KENBACH – UFMT, GLASIELY ALVES DA SILVA – UFMT

230 | PSICOLOGIA DA SAÚDE – ENVELHECIMENTO  
**ATUAÇÃO DE EQUIPE INTERDISCIPLINAR COM PORTADORES DE DEMÊNCIA E SEUS FAMILIARES-CUIDADORES**  
ANDRESSA MENDES DE ARAUJO – UNIVERSIDADE DO VALE DO ITAJÁ – UNIVALI, KATIA SIMONE PLONER – UNIVALI, JULIANA VIEIRA DE ARAÚJO SANDRI – UNIVALI, SENDIE BARBOSA DE LIMA – UNIVALI

231 | PSICOLOGIA DA SAÚDE – ENVELHECIMENTO  
**CONCEPÇÕES ACERCA DO IDOSO INSTITUCIONALIZADO A PARTIR DE UMA PRÁTICA MULTIDISCIPLINAR**  
DYESCICA GONÇALVES DA SILVA – UFMT, SUZANA SOUZA GLERIANO – UFMT

232 | PSICOLOGIA DA SAÚDE – EQUIPES MULTIPROFISSIONAIS  
**A PERCEPÇÃO DOS PROFISSIONAIS DE PSICOLOGIA DOS CENTROS DE ATENÇÃO PSICOSSOCIAL DE FORTALEZA ACERCA DO TRABALHO EM EQUIPE MULTIDISCIPLINAR**  
FRANCISCA NATHALIA TEIXEIRA CARVALHO – UNIVERSIDADE FEDERAL DO CEARÁ, ANA CAROLINA DA COSTA ARAUJO – UNIVERSIDADE FEDERAL DO CEARÁ, ANA CRISTINA HOLANDA DE SOUZA – UNIVERSIDADE FEDERAL DO CEARÁ, VLÁDIA JAMILÉ DOS SANTOS JUCÁ – UNIVERSIDADE FEDERAL DO CEARÁ, JULIANA BRAGA DE PAULA – UNIVERSIDADE FEDERAL DO CEARÁ, BRAZ TRAJANO DA SILVA JÚNIOR – UNIVERSIDADE FEDERAL DO CEARÁ, ANDRÉA ACIOLY MAIA FIRMO – UNIVERSIDADE FEDERAL DO CEARÁ, FRANCISCO JÉSUS DIAS MOTA ARAÚJO – UNIVERSIDADE FEDERAL DO CEARÁ, DAIANA DE JESUS MOREIRA – UNIVERSIDADE FEDERAL DO CEARÁ

233 | PSICOLOGIA DA SAÚDE – EQUIPES MULTIPROFISSIONAIS  
**CULTIVANDO A VIDA: A PRÁTICA DOS CUIDADOS PALIATIVOS NA PERSPECTIVA DE UMA EQUIPE DE ONCOLOGIA PEDIÁTRICA**  
NICHOLLAS MARTINS ARECO, PROGRAMA DE PÓS-GRADUAÇÃO EM PSICOLOGIA DA FFCLRP-USP, ELIZABETH RANIER MARTINS DO VALLE, PROGRAMA DE PÓS-GRADUAÇÃO EM PSICOLOGIA DA FFCLRP-USP

234 | PSICOLOGIA DA SAÚDE – EQUIPES MULTIPROFISSIONAIS  
**O BRINCAR E O HOSPITAL: UMA CONSTRUÇÃO MULTIPROFISSIONAL**  
CAMILA DOS SANTOS GONÇALVES – UNIFRA, JANILSE JANILSE FERNANDES  
NUNES VASCONCELOS – UNIFRA, HILDA MARIA BARBOSA DE FREITAS –  
UNIFRA, NEILA DA SILVA FERNANDES CORRÊA, DENISE PASQUAL SCHMIDT –  
UNIFRA, JANICE VIDAL BERTOLDO – UNIFRA

235 | PSICOLOGIA DA SAÚDE – EQUIPES MULTIPROFISSIONAIS  
**FORMAÇÃO EM EQUIPES MULTIPROFISSIONAIS E SAÚDE MENTAL:  
POLITIZAÇÃO COMO TERRENO EDUCATIVO**  
MONICA LIMA – IPS/UFBA, DIEGO ARAUJO – IPS/UFBA

236 | PSICOLOGIA DA SAÚDE – EQUOTERAPIA  
**OS EFEITOS DA EQUOTERAPIA COMO PROPOSTA DE INTERVENÇÃO COM  
CRIANÇAS COM AUTISMO**  
ELIANA CRISTINA GALLO-PENNA – PUC SP, WILLIAN ROCHA DE OLIVEIRA  
– UFTM/ AME, KÁTIA ARIANA BORGES, AME, SIMONE AMALIA JUICA  
ARRIAGADA, AME

237 | PSICOLOGIA DA SAÚDE – EQUOTERAPIA  
**EQUITAÇÃO TERAPÊUTICA: PROJETO PARA ATENDIMENTO A COMUNIDADE**  
RENATO WARZSAWSKI DE OLIVEIRA – UNIVERSIDADE CATÓLICA DOM BOSCO –  
UCDB, HELOISA BRUNA GRUBITS FREIRE – UNIVERSIDADE CATÓLICA DOM BOSCO –  
UCDB, CAMILA SPENGLER ESCOBAR – UNIVERSIDADE CATÓLICA DOM BOSCO –  
UCDB, GLAUCE SANDIM MOTTI – UNIVERSIDADE CATÓLICA DOM BOSCO – UCDB

238 | PSICOLOGIA DA SAÚDE – EQUOTERAPIA  
**EQUOTERAPIA NO TRATAMENTO DO TRANSTORNO DE DÉFICIT DE ATENÇÃO E  
HIPERATIVIDADE (TDAH)**  
HELOISA BRUNA GRUBITS FREIRE – UNIVERSIDADE CATÓLICA DOM BOSCO –  
UCDB, CAMILA SPENGLER ESCOBAR – UNIVERSIDADE CATÓLICA DOM BOSCO –  
UCDB, RENATO WARZSAWSKI OLIVEIRA – UNIVERSIDADE CATÓLICA DOM  
BOSCO – UCDB

239 | PSICOLOGIA DA SAÚDE – EQUOTERAPIA  
**O RELATO DAS EXPERIÊNCIAS DE ACADÊMICOS DE PSICOLOGIA NO ATENDIMENTO  
DE PACIENTES COM ESQUIZOFRENIA UTILIZANDO A EQUOTERAPIA**  
LÁIZA PIVA MÁZARO – UCDB – UNIVERSIDADE CATÓLICA DOM BOSCO CAMPO  
GRANDE – MS, BRUNO COSTA TORRES RIBAS – UCDB, SUELLEN MORCELI  
RIBEIRO – UCDB, CÍCERO LIGONGA GAVIOLI MEIRA DOS SANTOS – UCDB

240 | PSICOLOGIA DA SAÚDE – EQUOTERAPIA  
**BENEFÍCIOS DA TERAPIA ASSISTIDA POR ANIMAIS – TAA : REVISÃO DA  
LITERATURA**  
MARIA QUITÉRIA LUSTOSA DE SOUSA – FACULDADE GUARARAPES, CAROL DE  
BRITO COSTA JÚNIOR – FACULDADE INTEGRADA DO RECIFE

241 | PSICOLOGIA DA SAÚDE – ESCOLA  
**TRANSTORNO DE DÉFICIT DE ATENÇÃO E HIPERATIVIDADE NA VISÃO DOS  
PROFESSORES DE ESCOLAS DA REDE PÚBLICA DE SANTA MARIA/RS**  
JULIANE DO AMARAL VIERO – UNIFRA, BIBIANA MARINHO TEIXEIRA – UNIFRA,  
DÉBORA SAN MARTIN ROLIM RIBEIRO – UNIFRA, IRACIL ROSINDA PIRES  
SOARES – UNIFRA, LETÍCIA SALDANHA DE LIMA – UNIFRA, THAÍSE ALINE  
KUNZLER – UNIFRA, CARLOS ALBERTO DECIMO MARTINS – UNIFRA

242 | PSICOLOGIA DA SAÚDE – ESCOLA  
**APLICAÇÃO DE UMA METODOLOGIA DE PROMOÇÃO DA SAÚDE EM ESCOLAS  
PÚBLICAS DE SANTO ANTÔNIO DE JESUS-BA**  
HEIRISLANE DE MACEDO SANTOS – UNIVERSIDADE FEDERAL DO RECÔNCAVO  
DA BAHIA, JULIO CÉSAR DOS SANTOS – UNIVERSIDADE FEDERAL DO  
RECÔNCAVO DA BAHIA

243 | PSICOLOGIA DA SAÚDE – ESPORTE  
**ASPECTOS DETERMINANTES DA ATIVIDADE FÍSICA EM JOVENS ADULTOS**  
LETICIA DA SILVA MAGNAGO – INSTITUTO DE ENSINO SUPERIOR E FORMAÇÃO  
AVANÇADA DE VITÓRIA, POLLYANE GRACINO FRAGA – INSTITUTO DE ENSINO  
SUPERIOR E FORMAÇÃO AVANÇADA DE VITÓRIA, RENATA DANIELLE MOREIRA  
SILVA – UNIVERSIDADE FEDERAL DO ESPÍRITO SANTO, THAÍS MACHADO MARTINS  
– INSTITUTO DE ENSINO SUPERIOR E FORMAÇÃO AVANÇADA DE VITÓRIA

244 | PSICOLOGIA DA SAÚDE – ESTÁGIO PROFISSIONAL  
**HUMANIZAÇÃO: AÇÃO PSICOEDUCATIVA EM UMA UTI ADULTA**  
LORAINÉ VIVIAN GAINO – CENTRO UNIVERSITÁRIO HERMÍNIO OMETTO –  
UNIARARAS, GRAZIELA CRISTINA CUNHA MUTTI – CENTRO UNIVERSITÁRIO  
HERMÍNIO OMETTO – UNIARARAS, GILDEAN FREITAS DA SILVA – CENTRO  
UNIVERSITÁRIO HERMÍNIO OMETTO – UNIARARAS, TONI MICHEL GUIMARÃES  
– CENTRO UNIVERSITÁRIO HERMÍNIO OMETTO – UNIARARAS, PRISCILA  
ZULIANI LIBRELON – CENTRO UNIVERSITÁRIO HERMÍNIO OMETTO –  
UNIARARAS, SIMONE SILVÉRIO HINTZE – CENTRO UNIVERSITÁRIO HERMÍNIO  
OMETTO – UNIARARAS, JAILTON LIMA DA SILVEIRA – CENTRO UNIVERSITÁRIO  
HERMÍNIO OMETTO – UNIARARAS, ADRIANA SAID DAHER BAPTISTA – CENTRO  
UNIVERSITÁRIO HERMÍNIO OMETTO – UNIARARAS

245 | PSICOLOGIA DA SAÚDE – ESTÁGIO PROFISSIONAL  
**INTERVENÇÃO PSICOLÓGICA HOSPITALAR: DA A INTERNAÇÃO A  
COMUNICAÇÃO DO ÓBITO**  
NATÁLIA MELLEIRO SAMPAIO – UNIARARAS – FUNDAÇÃO HERMÍNIO OMETTO,  
ADRIANA SAID DAHER BAPTISTA – UNIARARAS – FUNDAÇÃO HERMÍNIO OMETTO,  
DANIELLE DUTRA PERY – UNIARARAS – FUNDAÇÃO HERMÍNIO OMETTO, JAILTON  
LIMA DA SILVEIRA – UNIARARAS – FUNDAÇÃO HERMÍNIO OMETTO, LORAINÉ  
VIVIAN GAINO – UNIARARAS – FUNDAÇÃO HERMÍNIO OMETTO, NATÁLIA  
AMÉRICA MACHADO – UNIARARAS – FUNDAÇÃO HERMÍNIO OMETTO

246 | PSICOLOGIA DA SAÚDE – ESTÁGIO PROFISSIONAL  
**PSICOLOGIA DA SAÚDE: DADOS REFERENTES À TRIAGEM PSICOLÓGICA DE  
PACIENTES DE UMA CLÍNICA-ESCOLA DE FISIOTERAPIA**  
VIVIANE TAIRA – CENTRO UNIVERSITÁRIO HERMÍNIO OMETTO – UNIARARAS,  
KAROLINE G. PERSEGUEIRO – CENTRO UNIVERSITÁRIO HERMÍNIO OMETTO –  
UNIARARAS, ADRIANA S. D. BAPTISTA – CENTRO UNIVERSITÁRIO HERMÍNIO  
OMETTO – UNIARARAS

247 | PSICOLOGIA DA SAÚDE – ESTÁGIO PROFISSIONAL  
**O PROCESSO DE CO-GESTÃO ENTRE PSICÓLOGOS E GESTORES DA REDE DE  
ATENÇÃO PSICOSSOCIAL DE ARACAJU-SE**  
SHYRLEY BISPO GUIMARÃES – UNIVERSIDADE FEDERAL DO RIO GRANDE DO  
NORTE

248 | PSICOLOGIA DA SAÚDE – ESTRESSE  
**ESTRESSE, QUALIDADE DE VIDA E ENFRENTAMENTO EM FAMILIARES  
CUIDADORES DE INDIVÍDUOS EM SOFRIMENTO MENTAL**  
ANA FLÁVIA DE OLIVEIRA SANTOS – FACULDADE DE FILOSOFIA, CIÊNCIAS E  
LETRAS DE RIBEIRÃO PRETO – USP, CARMEN LÚCIA CARDOSO – FACULDADE  
DE FILOSOFIA, CIÊNCIAS E LETRAS DE RIBEIRÃO PRETO – USP

249 | PSICOLOGIA DA SAÚDE – ESTRESSE  
**FAMILIARES DE USUÁRIO DE SERVIÇO MENTAL: ESTRESSE E ESTRESSORES  
NO CUIDADO**  
ANA FLÁVIA DE OLIVEIRA SANTOS – FACULDADE DE FILOSOFIA, CIÊNCIAS E  
LETRAS DE RIBEIRÃO PRETO – USP, CARMEN LÚCIA CARDOSO – FACULDADE  
DE FILOSOFIA, CIÊNCIAS E LETRAS DE RIBEIRÃO PRETO – USP

250 | PSICOLOGIA DA SAÚDE – ESTRESSE  
**VERIFICAÇÃO DO NÍVEL DE ESTRESSE DE ALUNOS INGRESSANTES E  
CONCLUINTE DO CURSO DE GRADUAÇÃO EM PSICOLOGIA**  
AMANDA CAROLINE MENEQUETTI – UNIVERSIDADE PAULISTA, KATILAINE  
HORÁCIO DA SILVA ERBETTA – UNIVERSIDADE PAULISTA

251 | PSICOLOGIA DA SAÚDE – ESTRESSE  
**STRESS OCUPACIONAL EM DOCENTES UNIVERSITÁRIOS DA ÁREA DA SAÚDE:  
SITUAÇÕES GERADORAS, SINTOMAS E ESTRATÉGIAS DE ENFRENTAMENTO**  
JULIUS DIEGO DE FRANCE SANTOS – UNIVALI – UNIVERSIDADE DO VALE DO  
ITAJAÍ, ELIZABETH NAVAS SANCHES – UNIVALI – UNIVERSIDADE DO VALE DO  
ITAJAÍ

252 | PSICOLOGIA DA SAÚDE – ESTRESSE  
**LEVANTAMENTO DO NÍVEL DO STRESS EM INDIVÍDUOS COM ENSINO  
FUNDAMENTAL COMPLETO E ENSINO FUNDAMENTAL INCOMPLETO**  
VIVIAN MASCELLA – PONTIFÍCIA UNIVERSIDADE CATÓLICA DE CAMPINAS  
ANDREA GUALBERTO DE MACEDO – PUCAMP, ANDRÉIA CRISTINA DOS  
S. KLEINHANS – PUCAMP, GREICI MAESTRI BUSSOLETO – PUCAMP,  
JOSEANA AZEVEDO E BARGAS – PUCAMP, LUIZ RICARDO VIEIRA GONZAGA –  
PUCAMP, MARILDA E.N. LIPP – PUCAMP

253 | PSICOLOGIA DA SAÚDE – ESTRESSE  
**STRESS ENTRE ESTUDANTES UNIVERSITÁRIOS**  
SHIRLEI DE PAULA BONIFÁCIO – UNIVERSIDADE FEDERAL DE SÃO PAULO –  
CAMPUS BAIXADA SANTISTA, RICARDO DA COSTA PADOVANI – UNIVERSIDADE  
FEDERAL DE SÃO PAULO – CAMPUS BAIXADA SANTISTA

254 | PSICOLOGIA DA SAÚDE – ESTRESSE  
**AValiação DO NÍVEL DE STRESS EM MULHERES NO INÍCIO, INTERMÉDIO E  
NA VIDA ADULTA AVANÇADA**  
ADRIANA SATOMI Horiguchi – LABORATÓRIO DE ESTUDOS  
PSICOFISIOLÓGICOS DE STRESS- PUC- CAMPINAS, ADRIANA SATOMI  
Horiguchi – PUC- CAMPINAS, SANDRA VIEIRA BRAZ – PUC- CAMPINAS,  
MARÍLIA CONCEIÇÃO DA SILVA DORIA – PUC- CAMPINAS, CLAUDIANE  
APARECIDA GUIMARÃES – PUC- CAMPINAS, MARILDA EMMANUEL NOVAES  
LIPP – PUC- CAMPINAS

255 | PSICOLOGIA DA SAÚDE – ESTRESSE  
**AValiação DE SINTOMAS DE STRESS DE PROFESSORES DE NÍVEL MÉDIO DE  
INSTITUIÇÃO DE ENSINO PÚBLICA E PRIVADA, EM CAMPO GRANDE, MS**  
FABIANA REGINA DA SILVA GROSSI – UNIVERSIDADE CATÓLICA DOM BOSCO,  
LUCIANE PINHO DE ALMEIDA – UNIVERSIDADE CATÓLICA DOM BOSCO

256 | PSICOLOGIA DA SAÚDE – ÉTICA  
**O RESPEITO À AUTONOMIA DE PACIENTES DO GRUPO RELIGIOSO TESTEMUNHAS DE JEOVÁ**  
AMANDA SCHÖFFEL SEHN – UNIVERSIDADE FEDERAL DE SANTA MARIA  
ALBERTO MANUEL QUINTANA – UNIVERSIDADE FEDERAL DE SANTA MARIA,  
ANA LUIZA PORTELA BITTENCOURT – UNIVERSIDADE FEDERAL DE SANTA MARIA,  
LAURA ANELISE FACCIO WOTTRICH – UNIVERSIDADE FEDERAL DE SANTA MARIA,  
EVANDRO CHERER – UNIVERSIDADE FEDERAL DE SANTA MARIA

257 | PSICOLOGIA DA SAÚDE – FAMÍLIA  
**REPERCUSSÕES NA SAÚDE DO CUIDADOR FAMILIAR: ASSISTINDO UM ADOLESCENTE COM CÂNCER EM TRATAMENTO**  
CHRISTIANE ADLA SIUFI BITAR – UNIVERSIDADE PRESBITERIANA MACKENZIE  
GIOIA-MARTINS, DINORAH – UNIVERSIDADE PRESBITERIANA MACKENZIE

258 | PSICOLOGIA DA SAÚDE – FAMÍLIA  
**REVISÃO SISTEMÁTICA DE ARTIGOS SOBRE FAMÍLIA E SAÚDE DISPONÍVEIS NA BIBLIOTECA ELETRÔNICA SCIELO E PUBLICADOS NO BRASIL NO PERÍODO DE 2000 A 2009**  
EMILI MOTA SENA – UNIVERSIDADE FEDERAL DO RECÔNCAVO DA BAHIA,  
JEANE SASKYA CAMPOS TAVARES – UFRB, DJANILSON BARBOSA DOS SANTOS – UFRB,  
CÍNTIA FIGUEIREDO AMARAL – UFRB, JAMILLE MARIA DE ARAÚJO FIGUEIREDO – UFRB,  
JAQUELINE PACHECO DOS SANTOS ARAÚJO – UFRB

259 | PSICOLOGIA DA SAÚDE – FAMÍLIA  
**COERÊNCIA ENTRE OBJETIVOS E ESTRATÉGIAS METODOLÓGICAS EM ESTUDOS SOBRE FAMÍLIA E SAÚDE: UMA REVISÃO SISTEMÁTICA DE ARTIGOS DISPONÍVEIS NA BIBLIOTECA ELETRÔNICA SCIELO PUBLICADOS ENTRE 2000 E 2009**  
CÍNTIA FIGUEIREDO AMARAL – UNIVERSIDADE FEDERAL DO RECÔNCAVO DA BAHIA,  
JEANE SASKYA CAMPOS TAVARES – UFRB, DJANILSON BARBOSA DOS SANTOS – UFRB,  
EMILI MOTA SENA – UFRB, JAMILLE MARIA DE ARAÚJO FIGUEIREDO – UFRB,  
JAQUELINE PACHECO DOS SANTOS ARAÚJO – UFRB

260 | PSICOLOGIA DA SAÚDE – FAMÍLIA  
**REVISÃO SISTEMÁTICA DE ARTIGOS BRASILEIROS SOBRE FAMÍLIA E SAÚDE PUBLICADOS NOS ANOS DE 2000 A 2009 DISPONÍVEIS NA BIBLIOTECA ELETRÔNICA SCIELO: EVOLUÇÃO TEMPORAL DA FORMAÇÃO DOS AUTORES PRINCIPAIS**  
JAQUELINE PACHECO DOS SANTOS ARAUJO – UNIVERSIDADE DO RECÔNCAVO DA BAHIA – UFRB,  
JEANE SASKYA CAMPOS TAVARES – UFRB, DJANILSON BARBOSA DOS SANTOS – UFRB,  
CÍNTIA FIGUEIREDO AMARAL – UFRB, EMILI MOTA SENA – UFRB,  
JAMILLE MARIA DE ARAUJO FIGUEIREDO – UFRB

261 | PSICOLOGIA DA SAÚDE – FAMÍLIA  
**CONVIVENDO COM SÍNDROMES GENÉTICAS RARAS: REFLEXÕES SOBRE A EXPERIÊNCIA DA FAMÍLIA**  
ADSSON MAGALHÃES – UNIVERSIDADE SALVADOR, FRANCISCO KELMO – UNIVERSIDADE SALVADOR

262 | PSICOLOGIA DA SAÚDE – FORMAÇÃO DO AGENTE DE SAÚDE  
**OFICINA DE CINEMA COM AGENTES COMUNITÁRIOS DE SAÚDE: TRABALHANDO COM SAÚDE MENTAL**  
JULLIANA BORGES POLASTRINI, ORGANIZAÇÃO SOCIAL CONGREGAÇÃO ASSOCIAÇÃO DE SANTA CATARINA – OSACSC, ELAINE CRISTINE FRAGA BEZERRA DOS REIS, ORGANIZAÇÃO SOCIAL CONGREGAÇÃO ASSOCIAÇÃO DE SANTA CATARINA – OSACSC

263 | PSICOLOGIA DA SAÚDE – FORMAÇÃO DO AGENTE DE SAÚDE  
**PROJETO DE EXTENSÃO NOS MORROS VILA PROGRESSO E SANTA MARIA: POTENCIALIZAÇÃO DA CAPACIDADE DE AÇÃO DOS AGENTES COMUNITÁRIOS DE SAÚDE**  
ALINE FAJARDO – UNIVERSIDADE FEDERAL DE SÃO PAULO, CARLOS ROBERTO DE CASTRO E SILVA – UNIFESP, JAQUELINA MARIA IMBRIZI – UNIFESP, MARIA GRACIELA GONZALEZ PEREZ DE MORELL – UNIFESP, MAURÍCIO LOURENÇO GARCIA – UNIFESP, AURÉLIO KEIJI MIYAUURA – UNIFESP, FERNANDA BRAZ TOBIAS DE AGUIAR – UNIFESP, FERNANDA KOOL MODESTO – UNIFESP, JANAINA HATSUE BARROZO HIRATA – UNIFESP, KARINA KAWAGOE – UNIFESP, PÂMELA TALAMONI CHIAPERINI – UNIFESP

264 | PSICOLOGIA DA SAÚDE – FORMAÇÃO DO AGENTE DE SAÚDE  
**CUIDANDO DO CUIDADOR: PROMOVENDO A QUALIDADE DE VIDA DOS AGENTES COMUNITÁRIOS DE SAÚDE**  
DEISE PARULA MUNHOZ – UNIVERSIDADE FEDERAL DO RIO GRANDE, MARIA ANGELA MATTAR YUNES – UNIVERSIDADE FEDERAL DO RIO GRANDE-FURG, SIMONE DOS SANTOS PALUDO – UNIVERSIDADE FEDERAL DO RIO GRANDE-FURG, CLÁUDIA BEATRIZ DEGANI CARDOZO DE AGUIAR DA SILVA – PREFEITURA MUNICIPAL DO RIO GRANDE-RS, PATRÍCIA ECHEVENGUÁ RÓDALES – PREFEITURA MUNICIPAL DO RIO GRANDE-RS

265 | PSICOLOGIA DA SAÚDE – FORMAÇÃO DO PSICÓLOGO  
**SAÚDE MENTAL COMUNITÁRIA DA INFÂNCIA E ADOLESCÊNCIA**  
PAOLA ANDRADE MAIA – UNISO, PENÉLOPE LEME MARQUES, ASSOCIAÇÃO PRÓ-REINTEGRAÇÃO SOCIAL DA CRIANÇA

266 | PSICOLOGIA DA SAÚDE – FORMAÇÃO DO PSICÓLOGO  
**PROCESSO DE SAÚDE E CUIDADO: PERCEPÇÕES E VIVÊNCIAS**  
MARIANA CAGNONI BONFIM – UNIFESP – UNIVERSIDADE FEDERAL DE SÃO PAULO, MARIA INES BADARÓ MOREIRA – UNIFESP

267 | PSICOLOGIA DA SAÚDE – FORMAÇÃO DO PSICÓLOGO  
**PET SAÚDE 2009 – PROGRAMA PELO TRABALHO PARA A SAÚDE. RELATO DE EXPERIÊNCIA – LINHA SAÚDE MENTAL EM PETROLINA-PE**  
PATRÍCIA SANTANA MACHADO – UNIVERSIDADE FEDERAL DO VALE DO SÃO FRANCISCO, ALÉSSIA FONTENELLE – UNIVASF, ALFREDO LORENÇO – UNIVASF, SILVONEY MATOS JR – UNIVASF, JOÃO NOGUEIRA – UNIVASF, ROSSANA BEZERRA – UNIVASF, DÉBORA AMORIM – UNIVASF, THAYRINNE TAVARES – UNIVASF, WILLIAMS ACIOLI, SMS – PETROLINA-PE, PATRÍCIA ARAUJO, SMS – PETROLINA-PE

268 | PSICOLOGIA DA SAÚDE – GÊNERO  
**HOMENS E CUIDADO: REPRESENTAÇÕES DE GÊNERO NA ATENÇÃO PRIMÁRIA À SAÚDE**  
THIAGO FELIX PINHEIRO – FACULDADE DE MEDICINA – UNIVERSIDADE DE SÃO PAULO, MÁRCIA THEREZA COUTO – FACULDADE DE MEDICINA – UNIVERSIDADE DE SÃO PAULO, GEÓRGIA SIBEL NOGUEIRA DA SILVA – DEPARTAMENTO DE PSICOLOGIA – UNIVERSIDADE FEDERAL DO RIO GRANDE DO NORTE

269 | PSICOLOGIA DA SAÚDE – GRAVIDEZ  
**A NECESSIDADE DO TRABALHO PREVENTIVO NA MATERNIDADE**  
FLÁVIA RENATA CORRÊA DE LIMA – CENTRO UNIVERSITÁRIO SALESIANO DE SÃO PAULO – U.E. LORENA, MARIA FERNANDA RAMALHO BESANA – CENTRO UNIVERSITÁRIO SALESIANO DE SÃO PAULO – U.E. LORENA, PRISCILA BUSTAMANTE REZENDE – CENTRO UNIVERSITÁRIO SALESIANO DE SÃO PAULO – U.E. LORENA

270 | PSICOLOGIA DA SAÚDE – GRAVIDEZ  
**REPERCUSSÕES DA GRAVIDEZ NA ADOLESCÊNCIA**  
KARLA CAROLINE FONSECA ROSA – UNIVERSIDADE FEDERAL DE GOIÁS – CAC, LÊDA MARIA INÁCIO RODRIGUES – UNIVERSIDADE FEDERAL DE GOIÁS – CAC, SUEYDE GÉSSICA FERREIRA – UNIVERSIDADE FEDERAL DE GOIÁS – CAC, KAREN SANTOS DE SOUZA – UNIVERSIDADE FEDERAL DE GOIÁS – CAC, MARINA PORTILHO PEREIRA – UNIVERSIDADE FEDERAL DE GOIÁS – CAC, MAURÍCIO CAMPOS – UNIVERSIDADE FEDERAL DE GOIÁS – CAC

271 | PSICOLOGIA DA SAÚDE – GRAVIDEZ  
**ESTUDO PROSPECTIVO ENTRE DUAS COORTES DE MULHERES: A GESTAÇÃO NA ADOLESCÊNCIA EM QUESTÃO**  
AMANDA ANDRADE PEREIRA – UNIMEP, GISLEINE VAZ SCAVACINI DE FREITAS – UNIMEP

272 | PSICOLOGIA DA SAÚDE – GRAVIDEZ  
**QUALIDADE DE VIDA EM PACIENTES COM GRAVIDEZ DE ALTO RISCO**  
GLAUCIA MARGONARI BECHARA – UNIVERSIDADE METODISTA DE SÃO PAULO, TAIS MAZZOTTI MIRANDA – UNIVERSIDADE METODISTA DE SÃO PAULO, MARIA GERALDA VIANA HELENO – UNIVERSIDADE METODISTA DE SÃO PAULO

273 | PSICOLOGIA DA SAÚDE – GRAVIDEZ  
**ACOLHIMENTO E ORIENTAÇÃO DE GESTANTES**  
CAMILA TURATI PESSOA – UNIVERSIDADE FEDERAL DE UBERLÂNDIA, ANA CECILIA CRISPIM SILVA – UNIVERSIDADE FEDERAL DE UBERLÂNDIA, CAMILA ALVES ARAUJO – UNIVERSIDADE FEDERAL DE UBERLÂNDIA, ALINE GIMENEZ MARTIM REGES – UNIVERSIDADE FEDERAL DE UBERLÂNDIA, MARCIONILA RODRIGUES DA SILVA BRITO – UNIVERSIDADE FEDERAL DE UBERLÂNDIA

274 | PSICOLOGIA DA SAÚDE – GRAVIDEZ  
**PLANEJAMENTO DE UM GRUPO DE GESTANTE COM EQUIPE MULTIDISCIPLINAR DO PROGRAMA DE SAÚDE DA FAMÍLIA**  
GISLEINE VAZ SCAVACINI DE FREITAS – UNIVERSIDADE METODISTA DE PIRACICABA, ANDRÉIA SERAFIM – UNIMEP

275 | PSICOLOGIA DA SAÚDE – GRAVIDEZ  
**GRAVIDEZ NA ADOLESCÊNCIA E A RELEVÂNCIA DA FUNÇÃO PATERNA: PROPOSTA DE APOIO À RESPONSABILIZAÇÃO VOLTADA PARA PAIS ADOLESCENTES**  
VIVIANE PIRES REIS DE MELO – CENTRO UNIVERSITÁRIO NEWTON PAIVA – MATERNIDADE ODETE VALADARES/FHEMIG, CARLA ALMEIDA CAPANEMA – UNIVERSIDADE FEDERAL DE MINAS GERAIS, ÂNGELA MARIA RESENDE VORCARO – UNIVERSIDADE FEDERAL DE MINAS GERAIS, FRANCISCO JOSÉ MACHADO VIANA – CENTRO UNIVERSITÁRIO NEWTON PAIVA – MATERNIDADE ODETE VALADARES/FHEMIG, ALINE LUCIANA COSTA – UNIVERSIDADE FEDERAL DE MINAS GERAIS

276 | PSICOLOGIA DA SAÚDE – GRUPO DE APOIO  
**O GRUPO OPERATIVO COMO DISPOSITIVO PARA PROMOVER APOIO E REFLEXÕES PARA O ENFRENTAMENTO DE ADVERSIDADES IMPOSTAS AO PORTADOR DE HIV/AIDS**  
LAILAH LOPES FARIAS – CENTRO UNIVERSITÁRIO DE VILA VELHA- UVV

277 | PSICOLOGIA DA SAÚDE – GRUPO DE APOIO  
**GRUPO DE ESPERA PSICOEDUCATIVO COM ADULTOS EM CLÍNICA-ESCOLA DE SÃO PAULO**  
CIBELE PACHECO GOMIDE – UNIVERSIDADE NOVE DE JULHO, KAREN ALEXANDRA MORAIS SANTIAGO MADEIRA – UNIVERSIDADE NOVE DE JULHO, LARISSA ZEGGIO PEREZ FIGUEREDO – UNIVERSIDADE NOVE DE JULHO

278 | PSICOLOGIA DA SAÚDE – GRUPO DE APOIO  
**GRUPOS DE APOIO PSICOLÓGICO: ESTRATÉGIA TERAPÊUTICA PARA O TRATAMENTO DO TABAGISMO**  
RAYANNE CHAGAS BARBOSA – UNIVERSIDADE ESTADUAL DA PARAÍBA, DEBORAH ROSE GALVÃO DANTAS – UNIVERSIDADE FEDERAL DE CAMPINA GRANDE, MARIA DO SOCORRO SIMÕES BORBA – UNIVERSIDADE ESTADUAL DA PARAÍBA, IANNY FELINTO MEDEIROS – UNIVERSIDADE ESTADUAL DA PARAÍBA, RAYSA ALBUQUERQUE FERREIRA – UNIVERSIDADE ESTADUAL DA PARAÍBA, LUCÉLIA DE ALMEIDA ANDRADE – UNIVERSIDADE ESTADUAL DA PARAÍBA, WILTON FAGNE FERREIRA PEREIRA – UNIVERSIDADE ESTADUAL DA PARAÍBA

279 | PSICOLOGIA DA SAÚDE – GRUPO DE APOIO  
**VIVÊNCIAS SUBJETIVAS DE ALCOOLISTAS VINCULADOS AOS ALCOOLICOS ANONIMOS (A.A.): OLHARES SOBRE O PROCESSO DE DEPENDÊNCIA, RECUPERAÇÃO E DESAPEGO DO OBJETO ALCOOL**  
LUCIA HELENA GREGORIO DA SILVA RIBEIRO – FACULDADES ADAMANTINENSES INTEGRADAS, EDER JOSÉ FARINA – FACULDADES ADAMANTINENSES INTEGRADAS, ENEIDA SILVEIRA SANTIAGO – FACULDADES ADAMANTINENSES INTEGRADAS

280 | PSICOLOGIA DA SAÚDE – GRUPOS  
**GRUPO DE ATENÇÃO PSICOSSOCIAL À PESSOA OBESA: UM RELATO DE EXPERIÊNCIA**  
DENISE GERSEN PINTO COELHO – FACULDADE DA CIDADE DO SALVADOR ANA CAROLINA CUNHA SANT'ANNA – FACULDADE DA CIDADE DO SALVADOR, VIVIANE CARNEIRO, BOA FORMA SPAS E HOTEL LTDA/EPP

281 | PSICOLOGIA DA SAÚDE – GRUPOS  
**DESENVOLVIMENTO DA HABILIDADE SOCIAL EM PACIENTES COM TRANSTORNO MENTAL: RELATO DE EXPERIÊNCIA**  
DENISE GERSEN PINTO COELHO – FACULDADE DA CIDADE DO SALVADOR ANA CAROLINA CUNHA SANT'ANNA – FACULDADE DA CIDADE DO SALVADOR, VITÓRIA COHEN, NÚCLEO DE SAÚDE E ASSISTÊNCIA HOSPITALAR LTDA

282 | PSICOLOGIA DA SAÚDE – GRUPOS  
**EDUCAÇÃO EM SAÚDE: RELATO DO GRUPO ANTI – TABAGISMO DA UNIDADE DE MEDICINA PREVENTIVA (UNISAÚDE – ITAJAÍ/SC)**  
BRUNA OSTROWSKI CARVALHO – UNIVALI, LIVIA POSSAMAI GONÇALVES – UNIVALI, LÉIA VIVIANE FONTOURA – UNIVALI, VICTOR HUGO SPINDOLA CARNEIRO – UNIMED LITORAL

283 | PSICOLOGIA DA SAÚDE – GRUPOS  
**INTERVENÇÃO EM GRUPO DE PAIS: MUDANÇA COMPORTAMENTAL DOS FILHOS SOB A ÓTICA PARENTAL**  
ANA CAROLINA GRAVENA VANALLI – CENTRO UNIVERSITÁRIO DE ARARAQUARA, ELISANDRA C. OLIVEIRA – CENTRO UNIVERSITÁRIO DE ARARAQUARA, ADRIANA A. MORENO – CENTRO UNIVERSITÁRIO DE ARARAQUARA, DÉBORA F. PELISSARI – CENTRO UNIVERSITÁRIO DE ARARAQUARA

284 | PSICOLOGIA DA SAÚDE – GRUPOS  
**AS POSSIBILIDADES DA FENOMENOLOGIA-EXISTENCIAL EM UM GRUPO DE MULHERES COM CÂNCER DE MAMA**  
WADSON DO CARMO ALONSO – FFCLRP – USP, RENATA MARTINS FERRARI – FFCLRP – USP, NICHOLAS MARTINS ARECHO – FFCLRP – USP

285 | PSICOLOGIA DA SAÚDE – GRUPOS  
**GRUPO DE MULHERES: UMA POSSIBILIDADE MULTIDISCIPLINAR DE PROMOÇÃO E PREVENÇÃO DE SAÚDE**  
BRUNA DA SILVA OSÓRIO – CENTRO UNIVERSITÁRIO FRANCISCANO – UNIFRA PATRÍCIA MATTE RODRIGUES – UNIFRA, JULIANA ZANINI – UNIFRA, CRISTIANE OLIVEIRA – UNIFRA, BRUNA DA SILVA OSÓRIO – UNIFRA, LEANDRA CAMILA CARVALHO FLORES – UNIFRA, ROBERTA FIN MOTTA – UNIFRA

286 | PSICOLOGIA DA SAÚDE – GRUPOS  
**A PSICOLOGIA INSTITUCIONAL EM PROMOÇÃO DE SAÚDE COM CUIDADORES PATRÍCIA DO SOCORRO MAGALHÃES FRANCO DO ESPÍRITO SANTO – UNIFACEF, FERNANDA NEVES BALIEIRO BARDY – UNIFACEF, LÍLIAN APARECIDA VILHENA RODRIGUES – UNIFACEF, LUCAS SOARES DE FREITAS – UNIFACEF**

287 | PSICOLOGIA DA SAÚDE – HOSPITAL  
**QUALIDADE DE VIDA E DEPRESSÃO EM PACIENTES COM INSUFICIÊNCIA RENAL CRÔNICA EM HEMODIÁLISE DOURADOS-MS**  
REGIANE ANTONIO RIBEIRO – UNIGRAN – CENTRO UNIVERSITÁRIO DA GRANDE DOURADOS, GEÓRGIA CRISTIAN BORGES – UNIGRAN – CENTRO UNIVERSITÁRIO DA GRANDE DOURADOS

288 | PSICOLOGIA DA SAÚDE – IDADE ADULTA  
**AValiação DA QUALIDADE DE VIDA DE ADULTOS EM DOURADOS/MS: UM ESTUDO COMPARATIVO ENTRE ADULTOS JOVENS, MEIA IDADE E IDOSOS POR MEIO DO SF-36**  
ANTONIO AUGUSTO PINTO JUNIOR – UNIVERSIDADE FEDERAL DA GRANDE DOURADOS, SILVIANE KROKOSZ – UNIVERSIDADE FEDERAL DA GRANDE DOURADOS

289 | PSICOLOGIA DA SAÚDE – INDICADORES DE RISCO  
**ALCOOLISMO PATERNO COMO SITUAÇÃO DE RISCO PARA O DESENVOLVIMENTO SAUDÁVEL DA CRIANÇA**  
MARILIA CANTELLI BIANCHINI – PUC-CAMPINAS, CAMILA CUNHA PERECIN – PUC-CAMPINAS, DÉBORA G. LORENZETTI – PUC-CAMPINAS, FLÁVIA C. VOLPE – PUC-CAMPINAS, JOSIANE HELENA BRAZ – PUC-CAMPINAS, MARIA JULIA CHINALIA – PUC-CAMPINAS, MARLY FERNANDES – PUC-CAMPINAS, TIAGO NOVAES – PUC-CAMPINAS

290 | PSICOLOGIA DA SAÚDE – INSTITUIÇÕES  
**MÃE DE CRIANÇA COM CÂNCER E A SUA PERMANÊNCIA EM UMA CASA DE APOIO: UMA COMPREENSÃO FENOMENOLÓGICA**  
MILENA MACHADO BARRETO – FACULDADE PIO DÉCIMO

291 | PSICOLOGIA DA SAÚDE – INTERAÇÃO  
**A PERCEPÇÃO DE PROFISSIONAIS DE SAÚDE SOBRE A IMPORTÂNCIA DA COMUNICAÇÃO NA QUALIDADE DO ATENDIMENTO E DOS SERVIÇOS EM SAÚDE**  
LÍLIAN MEIRE DE OLIVEIRA PINTO – UNIVERSIDADE DE BRASÍLIA, FÁBIO HENRIQUE VIEIRA DE CRISTO E SILVA – UNIVERSIDADE DE BRASÍLIA

292 | PSICOLOGIA DA SAÚDE – INTERVENÇÃO TERAPÊUTICA  
**PRESTAÇÃO DE SERVIÇO À COMUNIDADE ATRAVÉS DA EXTENSÃO UNIVERSITÁRIA – “APOIO À CRIANÇA E AO ADOLESCENTE HOSPITALIZADO: UMA PROPOSTA DE INTERVENÇÃO LÚDICA”**  
LAURA HELENA MONTENEGRO KUMAMOTO – UNIVERSIDADE FEDERAL DA PARAÍBA, CAMILA BATISTA NÓBREGA PAIVA – UFPB, CLÁUDIA TARGINO DE SOUZA CHAVES – UFPB, FELIPE LEAL SOARES CARNEIRO – UFPB, JOYCE MARY MARANHÃO SILVA – UFPB, LÍVIA CANDICE DA SILVA JARDIM – UFPB, MAYLLA CANDEIA RAMALHO – UFPB, NARA DA NÓBREGA RODRIGUES – UFPB, ROSSANA FIGUEIRÊDO DE ANDRADE – UFPB, SUELE CONDE SOARES – UFPB,

293 | PSICOLOGIA DA SAÚDE – INTERVENÇÃO TERAPÊUTICA  
**LUDOTERAPIA COMO CUIDADO PALIATIVO**  
MICHELLE DE SOUSA FONTES MARTINS – UNIVERSIDADE FEDERAL DO MARANHÃO – UFMA, CAROLINA PEREIRA NUNES, SECRETARIA MUNICIPAL DE SAÚDE DE SÃO LUÍS/MA

294 | PSICOLOGIA DA SAÚDE – INTERVENÇÃO TERAPÊUTICA  
**SUPORTE SOCIAL EM PACIENTES PORTADORES DE DIABETES MELLITUS TIPO 2**  
ALBERTO JOSÉ DE AMORIM FRANCO JÚNIOR – UNIVERSIDADE METODISTA DE SÃO PAULO

295 | PSICOLOGIA DA SAÚDE – INTERVENÇÃO TERAPÊUTICA  
**PSICOLOGIA DA SAÚDE: ACOMPANHAMENTO DE UMA PACIENTE COM MÁ-HIGIENE**  
FERNANDA MENEGHETTI FEMENA – CENTRO UNIVERSITÁRIO HERMÍNIO OMETTO – UNIARARAS, ADRIANA SAID DAHER BAPTISTA – CENTRO UNIVERSITÁRIO HERMÍNIO OMETTO – UNIARARAS, JONATHA TIAGO BACCIOTTI – CENTRO UNIVERSITÁRIO HERMÍNIO OMETTO – UNIARARAS

296 | PSICOLOGIA DA SAÚDE – INTERVENÇÃO TERAPÊUTICA  
**INTERVENÇÃO COM GRUPOS TERAPÊUTICOS DE MÃES E FILHOS EM UMA UNIDADE BÁSICA DE SAÚDE DE MARINGÁ-PR**  
CLÁUDIA YAÍSA GONÇALVES DA SILVA – UNIVERSIDADE ESTADUAL DE MARINGÁ, EMANUELY JACKELINY PISSINATI MARTINS – UNIVERSIDADE ESTADUAL DE MARINGÁ, MICHELY BALADELI BORGES – UNIVERSIDADE ESTADUAL DE MARINGÁ, THAYANA ANDRADE DE OLIVEIRA – UNIVERSIDADE ESTADUAL DE MARINGÁ

297 | PSICOLOGIA DA SAÚDE – INTERVENÇÃO TERAPÊUTICA  
**CULPA E LIMITES: HISTÓRIAS DE MÃES DE CRIANÇAS COM NECESSIDADES ESPECIAIS**  
RODRIGO NIÊRO DA CONCEIÇÃO – FACULDADE PITAGORAS – CAMPUS LINHARES, CARLINE BAVARESCO – FACULDADE PITAGORAS – CAMPUS LINHARES, CARLOS AUGUSTO TARDIN DE MOARES – FACULDADE PITAGORAS – CAMPUS LINHARES, ESTEVÃO FERREIRA PIGNATON – FACULDADE PITAGORAS – CAMPUS LINHARES, PAOLA VARGAS BARBOSA – FACULDADE PITAGORAS – CAMPUS LINHARES



# Pôster

298 | PSICOLOGIA DA SAÚDE – INTERVENÇÃO TERAPÊUTICA  
**PROJETO DE INTERVENÇÃO EM SALA DE ESPERA: BOM DIA COM SAÚDE**  
MIRIÃ LIMA – FACULDADE JUVÊNCIO TERRA – VITÓRIA DA CONQUISTA – BA,  
SUZI KEILA FIUZA ANDRADE – FACULDADE JUVÊNCIO TERRA – VITÓRIA DA  
CONQUISITA – BA, ERNANDES MENDONÇA – FACULDADE JUVÊNCIO TERRA,  
KUEYLA BITENCORTT – FACULDADE JUVÊNCIO TERRA – BA, MAIRA RIBEIRO –  
FACULDADE JUVÊNCIO TERRA – VITÓRIA DA CONQUISITA BA

299 | PSICOLOGIA DA SAÚDE – INTERVENÇÃO TERAPÊUTICA  
**EFEITO DO USO DE INFORMAÇÕES SOBRE A ADEÇÃO AO TRATAMENTO EM  
ADULTOS COM DIAGNÓSTICO DE DIABETES**  
THAIS SILVA LOBATO – UNIVERSIDADE FEDERAL DO PARÁ

300 | PSICOLOGIA DA SAÚDE – LUTO  
**A SUPERAÇÃO DO LUTO NA FAMÍLIA**  
ALLINE APARECIDA DOS REIS – FACULDADE DE JAGUARIÚNA, ALINE ADRIANE  
FINOTELLI – FACULDADE DE JAGUARIÚNA, PRISCILA MEDEIROS – FACULDADE  
DE JAGUARIÚNA, PAULA SARETTA – FACULDADE DE JAGUARIÚNA

301 | PSICOLOGIA DA SAÚDE – METODOLOGIA DE PESQUISA  
**RELATO DE EXPERIÊNCIA DE UMA PSICÓLOGA ATUANDO EM EQUIPE DE  
PESQUISA CIENTÍFICA E TECNOLÓGICA NA CIDADE DE SÃO PAULO**  
SIOMARA ROBERTA DE SIQUEIRA – INSTITUTO DE SAÚDE

302 | PSICOLOGIA DA SAÚDE – METODOLOGIA DE PESQUISA  
**A DOAÇÃO DE SANGUE E SUA RELEVÂNCIA NO ASPECTO CULTURAL NO  
CURSO DE PSICOLOGIA DO ISECENSA**  
ANA CLÁUDIA ESCOCARD DE SOUZA PEREIRA – ISECENSA, FABILLA DA SILVA  
REIS – ISECENSA, MARIA DA PENHA MENEZES – ISECENSA, CLÁUDIA DA SILVA  
PRUDÊNCIO – ISECENSA, LAREN DA SILVA EMERIK – ISECENSA, KARLA DA  
SILVA BARROS – ISECENSA

303 | PSICOLOGIA DA SAÚDE – MORTE  
**ATENDENDO O PACIENTE INFANTIL EM ESTÁGIO TERMINAL**  
ROBERSON GEOVANI CASARIN – UFMG – UNIVERSIDADE FEDERAL DE MATO  
GROSSO DO SUL, PETR, MELNIKOV

304 | PSICOLOGIA DA SAÚDE – MORTE  
**COMPREENDENDO O SENTIDO DE VIDA NO ADOECIMENTO SEM  
PROGNÓSTICO DE CURA: UM ESTUDO QUALITATIVO DAS VIVÊNCIAS DE  
PESSOAS RESTRITAS AO LEITO**  
CLAUDIA VALOIS DOS SANTOS – PREFEITURA MUNICIPAL DE PEDREIRA – PSF  
– PROGRAMA DE SAÚDE DA FAMÍLIA – FAJ – FACULDADE DE JAGUARIÚNA,  
LINDAIVA ALMEIDA ALVES – FAJ – FACULDADE DE JAGUARIÚNA

305 | PSICOLOGIA DA SAÚDE – MORTE  
**O PROCESSO SUBJETIVO DE UM PACIENTE EM FASE TERMINAL AO RECEBER  
O PROGNÓSTICO: UMA REFLEXÃO À LUZ DA TEORIA DOS CAMPOS DE FÁBIO  
HERRMANN**  
NATHÁLIA CAMPOS MATOS – FESURV-UNIVERSIDADE DE RIO VERDE, JULIANA  
SOARES BOM-TEMPO, FESURV

306 | PSICOLOGIA DA SAÚDE – MORTE  
**MORTE NO HOSPITAL: UMA REFLEXÃO PARA A PRÁTICA EM SAÚDE**  
THAIS FONSECA MENEZES OLIVEIRA

307 | PSICOLOGIA DA SAÚDE – MOVIMENTOS SOCIAIS  
**A LUTA ANTIMANICOMIAL NA COMUNIDADE: A EXPERIÊNCIA DE UM  
MOVIMENTO SOCIAL NO BAIRRO SANTOS REIS, EM MONTES CLAROS, MG.**  
NATÂNNE LAURA DURÃES CHAVES – FACULDADE DE SAÚDE IBITURUNA – FASI  
ANA PAULA CARVALHO – FASI, CARLA ADRIANA SOUZA – FASI, GISELE DIAS  
SOARES – FASI, IAMIM URCINE LEÃO – FASI, JANIA LURDES PIRES SAMUDIO  
– FASI, JOELMA DA SILVA FREITAS – FASI, JOSIANE SANTOS SILVA – FASI,  
RAFAELA PEREIRA MARTINS – FASI, WORNEY FERREIRA DE BRITO – FASI

308 | PSICOLOGIA DA SAÚDE – MULHERES  
**RODAS DE CONVERSA SOBRE SAÚDE**  
FRANCINE EVEN DE SOUSA CAVALIERI – EACH-USP, LUCIANA CRISTINA  
ALVES DOS SANTOS – EACH-USP, JACQUELINE I. M. BRIGAGÃO – EACH-USP,  
ROSELANE GONÇALVES – EACH-USP

309 | PSICOLOGIA DA SAÚDE – MULHERES  
**ANÁLISE DE NECESSIDADES DE SERVIÇOS PSICOLÓGICOS NO CONTEXTO DE  
ATENÇÃO EM SAÚDE PÚBLICA**  
ANA CAROLINA GRAVENA VANALLI – CENTRO UNIVERSITÁRIO DE  
ARARAQUARA, FLÁVIA MORÁBITO STUCHI – CENTRO UNIVERSITÁRIO DE  
ARARAQUARA, ROSÂNGELA FATORI PONSONI – CENTRO UNIVERSITÁRIO DE  
ARARAQUARA

310 | PSICOLOGIA DA SAÚDE – MULHERES  
**INTERVENÇÃO EM UM GRUPO DE MULHERES PARA PROMOÇÃO DE SAÚDE  
MENTAL**  
ANA CAROLINA GRAVENA VANALLI – CENTRO UNIVERSITÁRIO DE  
ARARAQUARA, THÁIS ZBEIDI CRESCENZIO – CENTRO UNIVERSITÁRIO DE  
ARARAQUARA, FLÁVIA MORÁBITO STUCHI – CENTRO UNIVERSITÁRIO DE  
ARARAQUARA

311 | PSICOLOGIA DA SAÚDE – NECESSIDADES ESPECIAIS  
**DEFICIÊNCIA VISUAL, DESAFIO E SUPERAÇÃO: HISTÓRIA DE VIDA**  
ALCIONE APARECIDA MESSA – UNIFESP

312 | PSICOLOGIA DA SAÚDE – OBESIDADE  
**A ABORDAGEM ERICKSONIANA NO TRATAMENTO DA OBESIDADE**  
CAMILA NERI TORQUATO – UNICEUB, MAURÍCIO NEUBERN

313 | PSICOLOGIA DA SAÚDE – OBESIDADE  
**LEVANTAMENTO DO PERFIL DE INTERESSADOS EM PARTICIPAR DE UM  
PROGRAMA INTERDISCIPLINAR DE ATENÇÃO À OBESIDADE**  
LÍVIA DE ÂNGELI SILVA PENHA – UNIVERSIDADE FEDERAL DE GOIÁS, LORRANA  
MURIÉLI ARAÚJO BARROS – UNIVERSIDADE FEDERAL DE GOIÁS, TAYSLANY  
AMERICA FREITAS CARVALHO – UNIVERSIDADE FEDERAL DE GOIÁS, ANDRÉ  
AMARAL BRAVIN – UNIVERSIDADE FEDERAL DE GOIÁS, MARCELO BORGES  
HENRIQUES – UNIVERSIDADE FEDERAL DE GOIÁS

314 | PSICOLOGIA DA SAÚDE – OBESIDADE  
**REPRESENTAÇÃO SOCIAL DO CORPO GORDO – A OBESIDADE NO UNIVERSO  
SIMBÓLICO E IMAGINÁRIO**  
HELENI SANTOS BARREIRA DE SOUSA PINTO – UNIVERSIDADE DE FORTALEZA  
– UNIFOR

315 | PSICOLOGIA DA SAÚDE – OBESIDADE  
**RELATO DE UMA EXPERIÊNCIA: CIRURGIA BARIÁTRICA E QUALIDADE DE VIDA**  
VANESSA VACCARI CASSIANO SILVA – INSTITUTO DE ENSINO SUPERIOR  
E FORMAÇÃO AVANÇADA DE VITÓRIA, RENATA DANIELE MOREIRA SILVA –  
INSTITUTO DE ENSINO SUPERIOR E FORMAÇÃO AVANÇADA DE VITÓRIA,  
ANDRÉIA GOMES FERREIRA – INSTITUTO DE ENSINO SUPERIOR E FORMAÇÃO  
AVANÇADA DE VITÓRIA, CLÁUDIA SIMÃO AVELAR – INSTITUTO DE ENSINO  
SUPERIOR E FORMAÇÃO AVANÇADA DE VITÓRIA, JULIANA SAMPAIO LÓSS –  
INSTITUTO DE ENSINO SUPERIOR E FORMAÇÃO AVANÇADA DE VITÓRIA

316 | PSICOLOGIA DA SAÚDE – ORIENTAÇÃO PROFISSIONAL  
**ORIENTAÇÃO VOCACIONAL COM ESTUDANTES DO CURSINHO POPULAR DE  
PARNAÍBA-PI**  
DANIA MENDES RIBEIRO – UNIVERSIDADE FEDERAL DO PIAUI, ADAKALINE  
DA SILVA VIEIRA – UNIVERSIDADE FEDERAL DO PIAUI, DÉBORA PORTO  
GÓIS – UNIVERSIDADE FEDERAL DO PIAUI, ERENISSE SOUSA DA  
COSTA – UNIVERSIDADE FEDERAL DO PIAUI, NEIVANE FERNANDES DA  
SILVA – UNIVERSIDADE FEDERAL DO PIAUI, JÉSSICA SOUSA FILGUEIRAS  
– UNIVERSIDADE FEDERAL DO PIAUI, FABIANA RIBEIRO MONTEIRO –  
UNIVERSIDADE FEDERAL DO PIAUI

317 | PSICOLOGIA DA SAÚDE – ORIENTAÇÃO PROFISSIONAL  
**ORIENTAÇÃO VOCACIONAL COM UMA ESTUDANTE DO CURSINHO POPULAR  
EVANDRO LINS**  
NEIVANE FERNANDES DA SILVA – UNIVERSIDADE FEDERAL DO PIAUI, DANIA  
MENDES RIBEIRO – UNIVERSIDADE FEDERAL DO PIAUI, FABIANA RIBEIRO  
MONTEIRO – UNIVERSIDADE FEDERAL DO PIAUI

318 | PSICOLOGIA DA SAÚDE – PERCEPÇÃO  
**PERCEPÇÃO DOS PROFISSIONAIS DA SAÚDE ACERCA DA EUTANÁSIA**  
VANESSA DE SOUSA OLIVEIRA, ANNE CAROLINE PEREIRA – FACID –  
FACULDADE INTEGRAL DIFERENCIAL, CAMILLA PESSOA – FACID – FACULDADE  
INTEGRAL DIFERENCIAL, DÉBORA ALMEIDA – FACID – FACULDADE INTEGRAL  
DIFERENCIAL, IVYLLA BARROS – FACID – FACULDADE INTEGRAL DIFERENCIAL

319 | PSICOLOGIA DA SAÚDE – PERSONALIDADE  
**AVALIAÇÃO DE TRAÇOS DE PERSONALIDADE EM CRIANÇAS PORTADORAS  
DE FISSURA LABIOPALATINA E ANÁLISE DAS HABILIDADES SOCIAIS DE SEUS  
CUIDADORES**  
ELIANA NUNES – FACULDADE DE JAGUARIÚNA

320 | PSICOLOGIA DA SAÚDE – POLÍTICAS PÚBLICAS  
**O PAPEL DO PSICÓLOGO NA POLÍTICA NACIONAL DE HUMANIZAÇÃO  
TRANSLACIONAL MEDICINE – INCT-TM (CNPO)**  
GISELE SILVA CORREA – INSTITUTO DE PSIQUIATRIA – UFRJ, ANTÔNIO EGÍDIO  
NARDI – INSTITUTO DE PSIQUIATRIA – UFRJ, ADRIANA C. O. SILVA – INSTITUTO  
DE PSIQUIATRIA – UFRJ

321 | PSICOLOGIA DA SAÚDE – POLÍTICAS PÚBLICAS  
**INDICADORES E POLÍTICAS PÚBLICAS DE SAÚDE: UMA ABORDAGEM GENEALÓGICA**  
ANITA GUZZELLI BERNARDES – UNIVERSIDADE CATÓLICA DOM BOSCO  
LAÍZA PIVA MÁZARO – UNIVERSIDADE CATÓLICA DOM BOSCO, ANGELA ELIZABETH LAPA COELHO – UNIVERSIDADE CATÓLICA DOM BOSCO, MÁRCIO LUIS COSTA – UNIVERSIDADE CATÓLICA DOM BOSCO

322 | PSICOLOGIA DA SAÚDE – POLÍTICAS PÚBLICAS  
**SERVIÇO DE PROTEÇÃO AO ÍNDIO: ARTICULAÇÕES ENTRE PRÁTICAS DE SAÚDE E POPULAÇÕES INDÍGENAS**  
ANITA GUZZELLI BERNARDES – UNIVERSIDADE CATÓLICA DOM BOSCO, CAMILLA FERNANDES MARQUES – UNIVERSIDADE CATÓLICA DOM BOSCO, GISELLE MORAIS – UNIVERSIDADE CATÓLICA DOM BOSCO, ANGELA ELIZABETH LAPA COELHO – UNIVERSIDADE CATÓLICA DOM BOSCO, MÁRCIO LUIS COSTA – UNIVERSIDADE CATÓLICA DOM BOSCO

323 | PSICOLOGIA DA SAÚDE – POLÍTICAS PÚBLICAS  
**SAÚDE MENTAL: POLÍTICAS DOS GOVERNOS OU POLÍTICAS PÚBLICAS?**  
ADRIANO RODRIGUES MANSANERA – UFT – UNIVERSIDADE FEDERAL DO TOCANTINS, MARTA AZEVEDO DOS SANTOS – UFT, KATHIA NEMETH PEREZ – UFT

324 | PSICOLOGIA DA SAÚDE – POLÍTICAS PÚBLICAS  
**NÚCLEO DE APOIO À SAÚDE DA FAMÍLIA (NASF): INTERFACE ENTRE REALIDADE E POLÍTICA NA CIDADE DE JUAZEIRO – BAHIA**  
LEILANE GABRIELA DE SOUZA BONFIM – UNIVERSIDADE FEDERAL DO VALE DO SÃO FRANCISCO – UNIVASF, LEILANE GABRIELA DE SOUZA BONFIM – UNIVASF, CLARA RAQUELINE RODRIGUES – UNIVASF, GLEICE DE OLIVEIRA CORDEIRO – UNIVASF, JACKELINE MARIA DE SOUZA – UNIVASF

325 | PSICOLOGIA DA SAÚDE – POLÍTICAS PÚBLICAS  
**POPULAÇÕES INDÍGENAS NA SAÚDE: MODELO EPISTEMOLÓGICO E FORMAS DE OBJETIVAÇÃO**  
MÁRCIO LUIS COSTA – UNIVERSIDADE CATÓLICA DOM BOSCO – UCDB, LILTON HENRIQUE SIMÕES – UCDB, JONATHAN OLAFSON FERNANDES – UCDB, ANITA GUZZELLI BERNARDES – UCDB

326 | PSICOLOGIA DA SAÚDE – POLÍTICAS PÚBLICAS  
**CONSELHO MUNICIPAL DE SAÚDE E PSICOLOGIA: EXPERIÊNCIA EM CACHOEIRA DO SUL – RS**  
VINICIUS TONOLLIER PEREIRA – UNIVERSIDADE LUTERANA DO BRASIL

327 | PSICOLOGIA DA SAÚDE – POLÍTICAS PÚBLICAS  
**UMA ESTRATÉGIA EM CONSOLIDAÇÃO: CONSIDERAÇÕES ACERCA DA ATUAÇÃO DE UM NÚCLEO DE APOIO À SAÚDE DA FAMÍLIA NO MUNICÍPIO DE FORTALEZA**  
ANA CAROLINA DA COSTA ARAUJO – UNIVERSIDADE FEDERAL DO CEARÁ, GESSYKA DE SOUSA SILVA – UNIVERSIDADE FEDERAL DO CEARÁ, RENATA VIANA DE SOUSA – UNIVERSIDADE FEDERAL DO CEARÁ, RENATA CALÁBRIA SANTOS COSTA – UNIVERSIDADE FEDERAL DO CEARÁ

328 | PSICOLOGIA DA SAÚDE – POLÍTICAS PÚBLICAS  
**QUALIDADE DE VIDA: UMA QUESTÃO DE HUMANIZAÇÃO DO ATENDIMENTO À SAÚDE**  
REGINA AIKO FUKUNAGA KATO – PSICOLOGIA/FCHS/PUCSP  
MARINA DE MARCO E SOUZA, PSICOLOGIA/FCHS/PUCSP, MARIANA CYMBALUK COURI, PSICOLOGIA/FCHS/PUCSP, ANA CECÍLIA PAGLIARINI DE SOUZA, PSICOLOGIA/FCHS/PUCSP, GABRIEL RIBEIRO SALES DE ALMEIDA, PSICOLOGIA/FCHS/PUCSP, LIVIA SALATI MANFRINATO, PSICOLOGIA/FCHS/PUCSP, LIVIA SATI OKADA, PSICOLOGIA/FCHS/PUCSP

329 | PSICOLOGIA DA SAÚDE – PRECONCEITO  
**TECENDO REDES: CONHECER PARA RESPEITAR**  
LEONTINA FERREIRA VETTORI, CAPS “ALEGRIA DO VIVER”, SHEILA SIZAURI DOS SANTOS – CAPS “ALEGRIA DO VIVER”, CARMEM A.C. G. STROPA, CAPS “ALEGRIA DO VIVER”

330 | PSICOLOGIA DA SAÚDE – PROCESSOS GRUPAIS  
**PACIENTES HEMODIALISADOS: CONTEXTO SALA DE ESPERA**  
SIMONE DE BORBA – GRUPO UNIASSELVI, RACHEL MARIAH SIEBERT – GRUPO UNIASSELVI

331 | PSICOLOGIA DA SAÚDE – PSICODIAGNÓSTICO  
**AVALIAÇÃO PSICOLÓGICA NO CAPS AD: UM ESTUDO DE CASO**  
NEIVANE FERNANDES DA SILVA – UNIVERSIDADE FEDERAL DO PIAUÍ, MIRNA SILVA WAQUIN – UNIVERSIDADE FEDERAL DO PIAUÍ, FABIANA RIBEIRO MONTEIRO – UNIVERSIDADE FEDERAL DO PIAUÍ

332 | PSICOLOGIA DA SAÚDE – PSICOPATOLOGIA  
**O CARIMBO DA ESQUIZOFRENIA: DIFERENCIAÇÃO ENTRE ESQUIZOFRENIA E SURTO PSICÓTICO**  
JULIANA TOFANELI MELLO – UNIVERSIDADE PRESBITERIANA MACKENZIE, MAÍRA CARDOSO MEIRELLES – UNIVERSIDADE PRESBITERIANA MACKENZIE,

333 | PSICOLOGIA DA SAÚDE – PSICOPATOLOGIA  
**TRANSTORNO DISSOCIATIVO DE IDENTIDADE NO FILME “SYBIL”**  
LILIAN DA FONSECA DOS SANTOS, PONTIFÍCIA UNIVERSIDADE CATÓLICA DE CAMPINAS, LUCIMARA CRISTINA DA SILVEIRA, PONTIFÍCIA UNIVERSIDADE CATÓLICA DE CAMPINAS, BEATRIZ DE NADAI, PONTIFÍCIA UNIVERSIDADE CATÓLICA DE CAMPINAS, ISABEL CRISTINA DIB BARIANI

334 | PSICOLOGIA DA SAÚDE – PSICOPATOLOGIA  
**RELATO DE ATIVIDADE DE ESTÁGIO EM PSICOPATOLOGIA COM UM GRUPO DE YOGATERAPIA**  
LIVIA YATSUDA BRESANSIN – UNIVERSIDADE ESTADUAL DE MARINGÁ  
BRUNA LUZIA GARCIA DE OLIVEIRA – UNIVERSIDADE ESTADUAL DE MARINGÁ, ISABELLE MARUTTO SCHOFFEN – UNIVERSIDADE ESTADUAL DE MARINGÁ, PAULO SÉRGIO PEREIRA RICCI – UNIVERSIDADE ESTADUAL DE MARINGÁ, GUSTAVO ADOLFO RAMOS MELLO NETO – UNIVERSIDADE ESTADUAL DE MARINGÁ

335 | PSICOLOGIA DA SAÚDE – PSICOPATOLOGIA  
**AS DIFERENTES FACES DA EXPERIÊNCIA NO TRABALHO MULTIPROFISSIONAL DO CAPS**  
ISABELA DAMASCENO CAMPOS JARDIM – PONTIFÍCIA UNIVERSIDADE CATÓLICA DE CAMPINAS, LÍVIA LEMOS CURY – PUC-CAMPINAS, MAIARA MARIA BARION PERDÃO – PUC-CAMPINAS, MARCELA MACKEY DE MELO – PUC-CAMPINAS, MARCELLA BARALDI – PUC-CAMPINAS

336 | PSICOLOGIA DA SAÚDE – PSICOPATOLOGIA  
**TRANSTORNO DISSOCIATIVO DE IDENTIDADE NO FILME “SYBIL”**  
LUCIMARA CRISTINA DA SILVEIRA – PONTIFÍCIA UNIVERSIDADE CATÓLICA DE CAMPINAS, BEATRIZ DE NADAI, PONTIFÍCIA UNIVERSIDADE CATÓLICA DE CAMPINAS, LILIAN FONSECA DOS SANTOS, PONTIFÍCIA UNIVERSIDADE CATÓLICA DE CAMPINAS, ISABEL CRISTINA DIB BARIANI

337 | PSICOLOGIA DA SAÚDE – PSICOPATOLOGIA  
**OS ITINERÁRIOS DO PACIENTE PSIQUIÁTRICO COM ESQUIZOFRENIA, DIANTE DO CONTEXTO HISTÓRICO DA DOENÇA NA CLÍNICA DE REPOUSO DE PARNAÍBA**  
JÉSSICA BRUNA SANTANA SILVA – UNIVERSIDADE FEDERAL DO PIAUÍ  
ANDREY CARLOS SILVA SOUSA – UNIVERSIDADE FEDERAL DO PIAUÍ, ANDERSON MESQUITA DO NASCIMENTO – UNIVERSIDADE FEDERAL DO PIAUÍ, CLEYTON GALENO DA COSTA – UNIVERSIDADE FEDERAL DO PIAUÍ, EVELINE SILVA HOLANDA LIMA – UNIVERSIDADE FEDERAL DO PIAUÍ, SAMIR SOUSA DO NASCIMENTO – UNIVERSIDADE FEDERAL DO PIAUÍ, NARA MARIA FORTE DIOGO – UNIVERSIDADE FEDERAL DO PIAUÍ

338 | PSICOLOGIA DA SAÚDE – PSICOSE  
**AUTOMUTILAÇÃO E PSICOSE: A PRÁTICA DE PSICOPATOLOGIA EM UMA ENFERMARIA DE PSIQUIATRIA**  
MARILIA CANTELLI BIANCHINI – PUC-CAMPINAS, CAMILA CUNHA PERECIN – PUC-CAMPINAS, DÉBORA G. LORENZETTI – PUC-CAMPINAS, GENI A. J. WOLF – PUC-CAMPINAS, JOSIANE H. BRAZ – PUC-CAMPINAS, TALITA FERNANDA SILVA – PUC-CAMPINAS, MARLY A. FERNANDES – PUC-CAMPINAS

339 | PSICOLOGIA DA SAÚDE – PSICOSE  
**O AMOR QUE CAI DO CÉU: A EROTOMANIA NA OBRA DE IAN MCEWAN**  
LIA CABRAL PRESSLER – UNIVERSIDADE DE FORTALEZA, ALLAN DIRAC SIQUEIRA CHAVES – UNIVERSIDADE DE FORTALEZA, DANIEL FRANCO DE CARVALHO, PROGRAMA DE RESIDÊNCIA MÉDICA EM PSIQUIATRIA (PRM/P) DO HOSPITAL DE SAÚDE MENTAL DE MESSEJANA (HSMM), BEATRIZ SERNACHE DE CASTRO NEVES – UNIVERSIDADE DE FORTALEZA, MANUELLA BACHÁ JOCA BAYMA – UNIVERSIDADE DE FORTALEZA, ANDRÉA KARLLA SOUZA CHAVANTE, PROGRAMA DE RESIDÊNCIA MÉDICA EM PSIQUIATRIA (PRM/P) DO HOSPITAL DE SAÚDE MENTAL DE MESSEJANA (HSMM), ANTONIA IONÉSIA ARAÚJO DO AMARAL, PROGRAMA DE RESIDÊNCIA MÉDICA EM PSIQUIATRIA (PRM/P) DO HOSPITAL DE SAÚDE MENTAL DE MESSEJANA (HSMM), BRUNO HENRIQUE BARBOSA SAMPAIO – UNIVERSIDADE FEDERAL DO CEARÁ, JOSÉ ELEONARDO TOMÉ BRAGA JUNIOR – UNIVERSIDADE FEDERAL DO CEARÁ

340 | PSICOLOGIA DA SAÚDE – REFLEXÕES TEÓRICAS E CONCEITUAIS  
**NOVAS PROPOSIÇÕES PARA O CONCEITO DE SAÚDE: PRODUÇÃO E ALTERIDADE**  
ANITA GUZZELLI BERNARDES – UNIVERSIDADE CATÓLICA DOM BOSCO, MÁRCIO LUIS COSTA – UNIVERSIDADE CATÓLICA DOM BOSCO, ANGELA ELIZABETH LAPA COELHO – UNIVERSIDADE CATÓLICA DOM BOSCO

341 | PSICOLOGIA DA SAÚDE – REFLEXÕES TEÓRICAS E CONCEITUAIS  
**A PSICOLOGIA E O CONCEITO DE RISCO: ESTUDOS PUBLICADOS ENTRE 1999 E 2009**  
AMANDA MENEZES TAPIA – UNIVERSIDADE DE CAXIAS DO SUL, CLÁUDIA ALQUATI BISOL – UNIVERSIDADE DE CAXIAS DO SUL

342 | PSICOLOGIA DA SAÚDE – REFLEXÕES TEÓRICAS E CONCEITUAIS  
**APROPRIAÇÕES DE PRESCRIÇÕES HORMONAIIS ENTRE TRAVESTIS: ANÁLISE DE COMUNIDADES NO ORKUT**  
RENATA VILELA RODRIGUES – UNIVERSIDADE FEDERAL DE MATO GROSSO, DOLORES CRISTINA GOMES GALINDO – UNIVERSIDADE FEDERAL DE MATO GROSSO

# Pôster

343 | PSICOLOGIA DA SAÚDE – REFLEXÕES TEÓRICAS E CONCEITUAIS  
**PSICODERMATOLOGIA NO BRASIL: UMA REVISÃO SISTEMÁTICA**  
SEILLE CRISTINE GARCIA DOS SANTOS – PONTIFÍCIA UNIVERSIDADE CATÓLICA DO RIO GRANDE DO SUL, MARISA CAMPIO MÜLLER – UNISINOS/IBPS, LEONARDO MACHADO DA SILVA – PUCRS/IBPS, TATIANA HELENA JOSÉ FACCHIN, IBPS

344 | PSICOLOGIA DA SAÚDE – RELAÇÃO MÃE-BEBÊ  
**DESMAME: O QUE ACONTECE QUANDO CHEGA A HORA?**  
PRISCILA CRISTINA GOMES DRUMOND SILVEIRA – FACULDADES INTEGRADAS MARIA THEREZA – FAMATH, SIMONE BIANGOLINO ROCHA – FAMATH, ALINE BARBOSA XIMENES – FAMATH, FABÍOLA NATALI MADEIRA – FAMATH, FERNANDA DE OLIVEIRA SILVA – FAMATH, GUILHERME MANHÃES RIBEIRO – FAMATH

345 | PSICOLOGIA DA SAÚDE – RELAÇÕES INTERPESSOAIS  
**ASPECTOS PSICOLÓGICOS DA RELAÇÃO FISIOTERAPEUTA-PACIENTE NO SUS**  
MARINA MEDICI LOUREIRO SUBTIL – UNIVERSIDADE FEDERAL DO ESPÍRITO SANTO (UFES), MARIANE LIMA DE SOUZA – UFES

346 | PSICOLOGIA DA SAÚDE – RELAÇÕES INTERPESSOAIS  
**A INTERVENÇÃO PSIQUIÁTRICA NUM CAPS DO SERTÃO CENTRAL CEARENSE: A FALTA DE EMPATIA AO SOFRIMENTO DO OUTRO**  
ANDRÉ DE CARVALHO-BARRETO – UNIVERSIDADE DE BRASÍLIA  
DARLENE RODRIGUES DE SOUSA MIRANDA – FACULDADE CATÓLICA RAINHA DO SERTÃO, MARIANA LIMA BANDEIRA MAIA – FACULDADE CATÓLICA RAINHA DO SERTÃO, STÂNIA NÁGILA VASCONCELOS CARNEIRO – FACULDADE CATÓLICA RAINHA DO SERTÃO

347 | PSICOLOGIA DA SAÚDE – RELIGIÃO  
**A RELIGIOSIDADE NO ENFRENTAMENTO DO CÂNCER DE MAMA**  
SHIRLEY DE SOUZA SILVA – UNIVERSIDADE FEDERAL DA PARAÍBA – UFPB, BERTA LÚCIA PINHEIRO KLÜPPEL, DFP/CCS E DO PPGCR/CE, THIAGO ANTÔNIO AVELLAR DE AQUINO – UNIVERSIDADE FEDERAL DA PARAÍBA – UFPB

348 | PSICOLOGIA DA SAÚDE – REPRESENTAÇÕES SOCIAIS  
**CONCEPÇÕES SOBRE A RELAÇÃO ENTRE PROFISSIONAIS DE SAÚDE E PACIENTE/ CLIENTE DE ESTUDANTES DE PRIMEIRO PERÍODO DE CURSOS DE SAÚDE**  
ANDERSON SCARDUA – UNIVERSIDADE FEDERAL DE CAMPINA GRANDE – UFCG

349 | PSICOLOGIA DA SAÚDE – REPRESENTAÇÕES SOCIAIS  
**UM OLHAR SOBRE SAÚDE E DOENÇA: REPRESENTAÇÕES SOCIAIS DE HEMODIÁLISE PARA SUJEITOS EM TRATAMENTO DE INSUFICIÊNCIA RENAL CRÔNICA**  
VANESSA VACCARI CASSIANO SILVA – INSTITUTO DE ENSINO SUPERIOR E FORMAÇÃO AVANÇADA DE VITÓRIA, CÍNTIA RENATA CORONA – INSTITUTO DE ENSINO SUPERIOR E FORMAÇÃO AVANÇADA DE VITÓRIA, JULIANA SAMPAIO LÓSS – INSTITUTO DE ENSINO SUPERIOR E FORMAÇÃO AVANÇADA DE VITÓRIA, MARIA ZULMIRA LELES – INSTITUTO DE ENSINO SUPERIOR E FORMAÇÃO AVANÇADA DE VITÓRIA, VERA LÚCIA HELL KAMPKE – INSTITUTO DE ENSINO SUPERIOR E FORMAÇÃO AVANÇADA DE VITÓRIA

350 | PSICOLOGIA DA SAÚDE – REPRODUÇÃO ASSISTIDA  
**ASPECTOS EMOCIONAIS E PSICOLÓGICOS DAS MULHERES QUE DESEJAM E BUSCAM A GRAVIDEZ NA INFERTILIDADE**  
LEVÂNI BARTHOLDY RAMOS, ÂNGELA MARIA BAVARESCO – UNIVERSIDADE DO OESTE DE SANTA CATARINA – UNOESC

351 | PSICOLOGIA DA SAÚDE – REPRODUÇÃO ASSISTIDA  
**REPRODUÇÃO ASSISTIDA: MOTIVAÇÕES, EXPECTATIVAS, ALEGRIAS E FRUSTRAÇÕES**  
FABIANA DE FÁTIMA ALMEIDA OLIVEIRA – UNIVERSIDADE PAULISTA – UNIP  
ALINE SILVESTREIN – UNIP, JENNIFER GRISEL GARCIA FACCHINI – UNIP, NADIA APARECIDA AMGARTEN – UNIP, SIDNEY SATURNINO DA SILVA – UNIP

352 | PSICOLOGIA DA SAÚDE – SAÚDE E TRABALHO  
**HUMANIZAÇÃO: RECURSO E ACOLHIMENTO DA CLÍNICA PSICOLÓGICA EM ATENÇÃO À SAÚDE DO TRABALHADOR NA EMPRESA**  
MARIA ISABEL PINTO GARCIA – PUC – RIO

353 | PSICOLOGIA DA SAÚDE – SAÚDE E TRABALHO  
**SAÚDE DO TRABALHADOR E A TEORIA DEJOURIANA: CONTRIBUIÇÕES DA PSICOLOGIA PARA A COMPREENSÃO DA NÃO BUSCA POR TRATAMENTO NOS CASOS DE AGRAVOS RELACIONADOS AO TRABALHO**  
SIMONE ARAÚJO DA SILVA – UNIVERSIDADE FEDERAL DE RONDÔNIA – UNIR  
PROF. DRA. JANNE CAVACALCANTE MONTEIRO – UNIVERSIDADE FEDERAL DE RONDÔNIA – UNIR

354 | PSICOLOGIA DA SAÚDE – SAÚDE E TRABALHO  
**DESAFIOS E PERSPECTIVAS DA INSERÇÃO DA PSICOLOGIA NO CAMPO DA SAÚDE DO TRABALHADOR**

SIMONE ARAÚJO DA SILVA – UNIVERSIDADE FEDERAL DE RONDÔNIA – UNIR  
AMANDA LETÍCIA PEREIRA MOURA – UNIVERSIDADE FEDERAL DE RONDÔNIA – UNIR, HALANDERSON RAYMISSON DA SILVA PEREIRA – UNIVERSIDADE FEDERAL DE RONDÔNIA – UNIR, JANAÍNA MARIA SAMPAIO DE ALMEIDA – UNIVERSIDADE FEDERAL DE RONDÔNIA, PROFESSOR DOUTOR LUÍS ALBERTO LOURENÇO DE MATOS – UNIVERSIDADE FEDERAL DE RONDÔNIA

355 | PSICOLOGIA DA SAÚDE – SAÚDE E TRABALHO  
**AVALIAÇÃO DO ESTRESSE E ESTRATÉGIAS DE COPING EM UM GRUPO DE POLICIAIS MILITARES NA CIDADE DE TERESINA**  
LAERSON SOARES DOS SANTOS – UNIVERSIDADE ESTADUAL DO PIAUI, MARIA APARECIDA SILVA MELO – UESP, TÁSSIO MASCARENHAS DE CARVALHO – CEUT

356 | PSICOLOGIA DA SAÚDE – SAÚDE E TRABALHO  
**TRANSTORNOS ALIMENTARES**  
LUANA ROCHA NUNES – FAFIA, GISELE MEZABARBA – FAFIA, JULIANA SANTOLIN – FAFIA, ROBERTA OLIVEIRA – FAFIA

357 | PSICOLOGIA DA SAÚDE – SAÚDE E TRABALHO  
**O TRABALHO EM SAÚDE MENTAL E SUAS POSSÍVEIS RELAÇÕES COM O PROCESSO DE SAÚDE/ ADOECIMENTO DO TRABALHADOR**  
LILIAN TICIANE DE OLIVEIRA RODRIGUES – FACULDADE DE TECNOLOGIA E CIÊNCIAS

358 | PSICOLOGIA DA SAÚDE – SAÚDE E TRABALHO  
**INFLUÊNCIAS DA ATIVIDADE PROFISSIONAL NO AJUSTAMENTO BIO-PSICO-SOCIAL**  
MARIA LUCIA BULGARI

359 | PSICOLOGIA DA SAÚDE – SAÚDE E TRABALHO  
**A SAÚDE DO TRABALHADOR: A TRANSFORMAÇÃO DO SOFRIMENTO EM CRIATIVIDADE**  
MARISTELA COLOMBO – TRIBUNAL DE JUSTIÇA DO ESTADO DE SÃO PAULO, EDNA MARIA CHAVES – TRIBUNAL DE JUSTIÇA, MARA CRISTINA LARA LEITE PAVANELLO – TRIBUNAL DE JUSTIÇA, ELIANA GONÇALES FROIS – TRIBUNAL DE JUSTIÇA

360 | PSICOLOGIA DA SAÚDE – SAÚDE E TRABALHO  
**O CUIDADO ÉTICO PESSOAL COMO CONDIÇÃO PARA UMA ÉTICA NA SAÚDE MENTAL**  
MARCOS VINÍCIUS OLIVEIRA DOS SANTOS – FACULDADE DE TECNOLOGIA E CIÊNCIAS

361 | PSICOLOGIA DA SAÚDE – SAÚDE MENTAL  
**ESTAMIRA – A MISSÃO DE REVELAR A VERDADE**  
CAROLINA GONÇALVES MUTAFI – UNIVERSIDADE DE MOGI DAS CRUZES, ERICA ALVES CHAVES DA COSTA – UNIVERSIDADE DE MOGI DAS CRUZES

362 | PSICOLOGIA DA SAÚDE – SAÚDE MENTAL  
**FORA DA CASINHA: UM ESTUDO SOBRE A REPRESENTAÇÃO SOCIAL DO ESQUIZOFRÊNICO NA CIDADE DE INDAIAL- SC**  
TANIA MARISA JANSEN DE CORDOVA – UNIASSELVI, ELIANE MARLI HALLA DA SILVA – UNIASSELVI, MARCIA REGINA MARCELINO – UNIASSELVI, KARINA NONES TOMELIN – UNIASSELVI

363 | PSICOLOGIA DA SAÚDE – SAÚDE MENTAL  
**PEDOFILIA: CONSIDERAÇÕES PSICOLÓGICAS E JURÍDICAS**  
EDILEUZA MARQUES LUIZ DA SILVA, ANTONIO DE PADUA SERAFIM, CRISTIANE SANDERSON

364 | PSICOLOGIA DA SAÚDE – SAÚDE MENTAL  
**RODA DE AUTO-ANÁLISE E AUTOGESTÃO: DISPOSITIVO DE ANÁLISE INSTITUCIONAL EM UM CAPS-AD**  
WILLIAN ARAUJO MOURA – UNIVERSIDADE FEDERAL DE UBERLÂNDIA, RICARDO WAGNER MACHADO DA SILVEIRA – UNIVERSIDADE FEDERAL DE UBERLÂNDIA, DIOGO REZENDE – UNIVERSIDADE FEDERAL DE UBERLÂNDIA

365 | PSICOLOGIA DA SAÚDE – SAÚDE MENTAL  
**SAÚDE MENTAL NO CINEMA: A EXPRESSÃO DE UMA ÉPOCA**  
ANTONIO EDGAR FILHO LIMA CARNEIRO – UFPI, FELIPE SÁVIO CARDOSO TELES MONTEIRO – UFPI, LAÍSE BEZERRA LIMA – UFPI, MARINETE BARROS OLIVEIRA – UFPI, NATÁLIA DE SOUZA SILVA – UFPI, RENAN PEREIRA MONTEIRO – UFPI, SAMANTA CARDOSO MAZULO – UFPI

366 | PSICOLOGIA DA SAÚDE – SAÚDE MENTAL  
**CONTRIBUIÇÕES DA TÉCNICA HTP PARA UM PROGRAMA PSICO-EDUCATIVO NUMA INSTITUIÇÃO DO ABC PAULISTA**  
JUSSÁRA CRISTINA VAN DE VELDE VIEIRA DA SILVA – CASA DA AMIZADE – SÃO CAETANO DO SUL, LÍLIAN LANDIN, PSICÓLOGA CASA DA AMIZADE – SÃO CAETANO DO SUL – SP, ELIANA DIAS SOARES, CLÍNICA PRIVADA – SÃO PAULO – SP, TEREZA KRAUSKOPF, CLÍNICA PRIVADA – SÃO BERNARDO DO CAMPO – SP

367 | PSICOLOGIA DA SAÚDE – SAÚDE MENTAL  
**O SIGNIFICADO DE SER CUIDADOR PARA OS FAMILIARES CUIDADORES DE PARENTES ESQUIZOFRÊNICOS**  
IZABELA MARIA DE OLIVEIRA PINHEIRO – UNICEUB, SERGIO HENRIQUE DE SOUZA ALVES – UNICEUB, SUZANA MEIRA LOPES CASTRO JOFFILY – UNICEUB

368 | PSICOLOGIA DA SAÚDE – SAÚDE MENTAL  
**O ACOMPANHAMENTO TERAPÊUTICO NOS CENTROS DE ATENÇÃO PSICOSSOCIAL E NO CENTRO DE CONVIVÊNCIA DA REDE DE ATENÇÃO EM SAÚDE MENTAL**  
LUIZA MARIANNA GONÇALVES REIS – UNIVERSIDADE FEDERAL DE UBERLÂNDIA, ANA PAULA DE SOUSA SILVA – UNIVERSIDADE FEDERAL DE UBERLÂNDIA, ADRIELLY GARCIA SIEBERT – UNIVERSIDADE FEDERAL DE UBERLÂNDIA, CAMILA CRISTINA MOTA – UNIVERSIDADE FEDERAL DE UBERLÂNDIA, RICARDO WAGNER MACHADO DA SILVEIRA – UNIVERSIDADE FEDERAL DE UBERLÂNDIA

369 | PSICOLOGIA DA SAÚDE – SAÚDE MENTAL  
**IDEAÇÃO SUICIDA EM ADOLESCENTES GRÁVIDAS: UM ESTUDO DE CASO-CONTROLE**  
GISLEINE VAZ SCAVACINI DE FREITAS – UNIMEP, NEURY JOSE BOTEGA, FCM-UNICAMP

370 | PSICOLOGIA DA SAÚDE – SAÚDE MENTAL  
**FAMILIARES DE USUÁRIO DE SERVIÇO DE SAÚDE MENTAL: SATISFAÇÃO COM SERVIÇO**  
ANA FLÁVIA DE OLIVEIRA SANTOS – FACULDADE DE FILOSOFIA, CIÊNCIAS E LETRAS DE RIBEIRÃO PRETO – USP, CARMEN LÚCIA CARDOSO – FACULDADE DE FILOSOFIA, CIÊNCIAS E LETRAS DE RIBEIRÃO PRETO – USP

371 | PSICOLOGIA DA SAÚDE – SAÚDE MENTAL  
**REFORMA PSIQUIÁTRICA EM MANAUS: DESAFIOS E PROGRESSOS**  
MAÍRA STIVALETI COLOMBAROLI – UNIVERSIDADE FEDERAL DO AMAZONAS, ANTONIO CARLOS ABTIBOL ALVES – UNIVERSIDADE FEDERAL DO AMAZONAS, ADRIANA SOARES CAETANO – UNIVERSIDADE FEDERAL DO AMAZONAS, JÚLIO CESAR PINTO DE SOUZA – UNIVERSIDADE FEDERAL DO AMAZONAS, MARIA VITÓRIA VESLAQUEZ DA SILVA – UNIVERSIDADE FEDERAL DO AMAZONAS, MARILISE KATSURAYAMA – UNIVERSIDADE FEDERAL DO AMAZONAS – UNIVERSIDADE FEDERAL DO AMAZONAS

372 | PSICOLOGIA DA SAÚDE – SAÚDE MENTAL  
**O PAPEL DA ESCOLA PROMOTORA DE SAÚDE NA SAÚDE MENTAL DAS CRIANÇAS**  
TASSIANE CRISTINE SANTOS DE PAULA – NÚCLEO DE ESTATÍSTICA E METODOLOGIA APLICADAS DO DEPARTAMENTO DE PSIQUIATRIA DA UNIFESP, THAIS SUEMI TORII KUMAMOTO, NÚCLEO DE ESTATÍSTICA E METODOLOGIA APLICADAS DO DEPARTAMENTO DE PSIQUIATRIA DA UNIFESP, FERNANDA GONÇALVES MOREIRA, NÚCLEO DE ESTATÍSTICA E METODOLOGIA APLICADAS DO DEPARTAMENTO DE PSIQUIATRIA DA UNIFESP, ANDREA VANNINI SANTOSSO CAIUBY, NÚCLEO DE ESTATÍSTICA E METODOLOGIA APLICADAS DO DEPARTAMENTO DE PSIQUIATRIA DA UNIFESP, SÉRGIO BAXTER ANDREOLI, NÚCLEO DE ESTATÍSTICA E METODOLOGIA APLICADAS DO DEPARTAMENTO DE PSIQUIATRIA DA UNIFESP

373 | PSICOLOGIA DA SAÚDE – SAÚDE MENTAL  
**AValiação DE SAÚDE MENTAL EM ESTUDANTES UNIVERSITÁRIOS: UM ESTUDO PILOTO**  
NICOLE NÖTHEN DE OLIVEIRA – UNIVERSIDADE FEDERAL DE SANTA MARIA, RACHEL RUBIN – UNIVERSIDADE FEDERAL DE SANTA MARIA, HERICKA ZOGBI JORGE DIAS – UNIVERSIDADE FEDERAL DE SANTA MARIA, HÉCTOR OMAR ARDANS-BONIFACINO – UNIVERSIDADE FEDERAL DE SANTA MARIA

374 | PSICOLOGIA DA SAÚDE – SAÚDE MENTAL  
**A CLÍNICA DA REFORMA PSIQUIÁTRICA: UMA ANÁLISE DO TEMA DO SUJEITO NA SAÚDE MENTAL**  
RENATA COSTA RODRIGUES – FANESE-FACULDADE DE ADMINISTRAÇÃO E NEGÓCIOS DE SERGIPE

375 | PSICOLOGIA DA SAÚDE – SAÚDE MENTAL  
**INTERDISCIPLINARIDADE NO TRATAMENTO DE ESQUIZOFRÊNICOS**  
NATHÁLIA VIRGÍNIA CURY DA COSTA FRANÇA – UNIVERSIDADE FEDERAL DO PIAUÍ-UFPI, ALEX DOS SANTOS GUIMARÃES – UNIVERSIDADE FEDERAL DO PIAUÍ-UFPI, DANYELLA MELO PEREIRA – UNIVERSIDADE FEDERAL DO PIAUÍ-UFPI, MARISE BRITO DO REGO – UNIVERSIDADE FEDERAL DO PIAUÍ-UFPI, PAULA TAYSE LOUZEIRO OLIVEIRA – UNIVERSIDADE FEDERAL DO PIAUÍ-UFPI, RODRIGO MENEZES CRUZ CACAU DE SOUSA – UNIVERSIDADE FEDERAL DO PIAUÍ-UFPI, THALITA PACHÉCO CORNÉLIO – UNIVERSIDADE FEDERAL DO PIAUÍ-UFPI, NARA MARIA FORTE DIOGO – UNIVERSIDADE FEDERAL DO PIAUÍ-UFPI, LUDGLEYDSON FERNANDES DE ARAÚJO – UNIVERSIDADE FEDERAL DO PIAUÍ-UFPI

376 | PSICOLOGIA DA SAÚDE – SAÚDE MENTAL  
**A OBSERVAÇÃO PARTICIPANTE COMO POTÊNCIA INVESTIGADORA E INTERVENTIVA EM UM CAPSAD**  
DIOGO REZENDE – INSTITUTO DE PSICOLOGIA DA UNIVERSIDADE FEDERAL DE UBERLÂNDIA, RICARDO WAGNER MACHADO DA SILVEIRA – INSTITUTO DE PSICOLOGIA DA UNIVERSIDADE FEDERAL DE UBERLÂNDIA, WILLIAN ARAÚJO MOURA – INSTITUTO DE PSICOLOGIA DA UNIVERSIDADE FEDERAL DE UBERLÂNDIA

377 | PSICOLOGIA DA SAÚDE – SAÚDE MENTAL  
**ACOMPANHAMENTO TERAPÊUTICO: UMA PROPOSTA DE REINserÇÃO SOCIAL EM SAÚDE MENTAL**  
PATRÍCIA MATTOS CALDEIRA BRANT LITTIG – CENTRO UNIVERSITÁRIO VILA VELHA – UVV, RENATA GOLTARA LIBONE – UVV, VANDA VALLE DE FIGUEIREDO – UVV

378 | PSICOLOGIA DA SAÚDE – SAÚDE MENTAL  
**LOUCURA E EXCLUSÃO SOCIAL: UMA REALIDADE A SER ENFRENTADA**  
GRACIELE FERNANDA SOUZA NASCIMENTO – FACULDADE SAO FRANCISCO DE BARREIRAS-FASB, JULIANA BOM-TEMPO

379 | PSICOLOGIA DA SAÚDE – SAÚDE MENTAL  
**A HUMANIZAÇÃO NO CONTEXTO HOSPITALAR: RELATO DE EXPERIÊNCIA**  
ANA CLAUDIA DUARTE CERGOL – UNIVERSIDADE FEDERAL DO TRIÂNGULO MINEIRO – UFTM, MARINA MAYUMI VENDRAME TAKAO – UNIVERSIDADE FEDERAL DO TRIÂNGULO MINEIRO – UFTM, ARIADNE PINHIRO NAZÁRIO – UNIVERSIDADE FEDERAL DO TRIÂNGULO MINEIRO – UFTM, ANA LÚCIA DE ASSIS SIMÕES – UNIVERSIDADE FEDERAL DO TRIÂNGULO MINEIRO – UFTM

380 | PSICOLOGIA DA SAÚDE – SAÚDE MENTAL  
**OS RUMOS DA SAÚDE MENTAL NO BRASIL**  
DANIEL ALBERTO SANTOS E SANTOS – FACULDADE DE TECNOLOGIA E CIÊNCIAS

381 | PSICOLOGIA DA SAÚDE – SAÚDE MENTAL  
**A REPRESENTATIVIDADE DA SAÚDE MENTAL NO JORNAL A TRIBUNA DA CIDADE DE SANTOS**  
MARIA CAROLINA FORTI – UNIVERSIDADE FEDERAL DE SÃO PAULO – UNIFESP - CAMPUS BAIXADA SANTISTA, MARIA INÊS BADARO MOREIRA – UNIVERSIDADE FEDERAL DE SÃO PAULO – UNIFESP - CAMPUS BAIXADA SANTISTA

382 | PSICOLOGIA DA SAÚDE – SAÚDE MENTAL  
**SAÚDE MENTAL E FAMÍLIAS: PROMOVENDO A CO-RESPONSABILIZAÇÃO DO CUIDADO**  
MARINÉS SANTOS DE OLIVEIRA – INSTITUTO DE PSICOLOGIA / UNIVERSIDADE FEDERAL DA BAHIA / LEV LABORATÓRIO DE ESTUDOS, MARCUS VINÍCIUS DE OLIVEIRA – INSTITUTO DE PSICOLOGIA / UNIVERSIDADE FEDERAL DA BAHIA, CHARLENE SOUZA – INSTITUTO DE PSICOLOGIA / UNIVERSIDADE FEDERAL DA BAHIA, LARA HARDMAN – INSTITUTO DE PSICOLOGIA / UNIVERSIDADE FEDERAL DA BAHIA, POLLYANA PARANHOS – INSTITUTO DE PSICOLOGIA / UNIVERSIDADE FEDERAL DA BAHIA

383 | PSICOLOGIA DA SAÚDE – SAÚDE MENTAL  
**TRANSTORNO DE PERSONALIDADE BORDERLINE EM MULHERES: UM ESTUDO DOCUMENTAL**  
VANESSA FERREIRA CAMPOS – UNIVERSIDADE BRAZ CUBAS, AMILTON MARTINS DOS SANTOS – UNIVERSIDADE BRAZ CUBAS, FÁBIO GUEDES DE SOUZA – UNIVERSIDADE BRAZ CUBAS/ UNIVERSIDADE FEDERAL DO ESTADO DE SÃO PAULO

384 | PSICOLOGIA DA SAÚDE – SAÚDE MENTAL  
**VALOR DAS ATIVIDADES RECREATIVAS NO HOSPITAL PSIQUIÁTRICO ULISSES PERNAMBUCANO NA CIDADE DO RECIFE, NA PERSPECTIVA DOS PROFISSIONAIS DA ÁREA**  
LUANA PAULA DE SOUSA COSTA MELO – FACULDADE INTEGRADA DO RECIFE, DIANA CAROLINA FERREIRA – FACULDADE INTEGRADA DO RECIFE, JOSÉ DE LIMA SILVA – FACULDADE INTEGRADA DO RECIFE, JULIANA GUEDES DA SILVA – FACULDADE INTEGRADA DO RECIFE, ROSEMARY ALVES GUEDES SALES – FACULDADE INTEGRADA DO RECIFE

385 | PSICOLOGIA DA SAÚDE – SAÚDE MENTAL  
**A INSERÇÃO DE USUÁRIOS DE SAÚDE MENTAL APÓS ALTA DE INTERNAÇÃO PSIQUIÁTRICA NA REDE DE ASSISTÊNCIA PSICOSSOCIAL: UM PROJETO-PILOTO NA CIDADE DE MONTES CLAROS – MINAS GERAIS**  
ANNE RAISSA SOUZA DIAS BRANTE – FACULDADE DE SAÚDE IBITURUNA – FASI, DANIELLE MARIE SOUZA MAIA – FACULDADE DE SAÚDE IBITURUNA – FASI, ELLEN AMANDA DE AMORIM LOPES NERY – FACULDADE DE SAÚDE IBITURUNA, JANIA LURDES PIRES SAMUDIO – FACULDADE DE SAÚDE IBITURUNA – FASI, JEAN FERREIRA SOUSA – FACULDADE DE SAÚDE IBITURUNA – FASI, JOSIANE SANTOS SILVA – FACULDADE DE SAÚDE IBITURUNA – FASI, RICARDO OTÁVIO MAIA GUSMÃO – FACULDADE DE SAÚDE IBITURUNA – FASI



386 | PSICOLOGIA DA SAÚDE – SAÚDE MENTAL  
**GRUPO PSICOTERAPÊUTICO DE PACIENTES EM ATENDIMENTO AMBULATORIAL**

HELEN ZITELLI MALOSSO – UNIVERSIDADE SAGRADO CORAÇÃO  
ANA CELINA PIRES DE CAMPOS GUIMARÃES – UNIVERSIDADE SAGRADO CORAÇÃO, MONICA PAES SOARES, AMBULATORIO REGIONAL DE SAUDE MENTAL BAURU

387 | PSICOLOGIA DA SAÚDE – SAÚDE MENTAL  
**DESAFIOS E IMPLICAÇÕES DA POLÍTICA PÚBLICA RELACIONADA À SAÚDE MENTAL NA INFÂNCIA E ADOLESCÊNCIA: DESCRIÇÃO DOS SERVIÇOS DE SAÚDE E DE ASSISTÊNCIA/DESENVOLVIMENTO SOCIAL DO CENTRO DE SÃO PAULO**  
IVENS HIRA PIRES – UNIVERSIDADE PRESBITERIANA MACKENZIE, CRISTIANE SILVESTRE DE PAULA – UNIVERSIDADE PRESBITERIANA MACKENZIE E UNIVERSIDADE FEDERAL DE SÃO PAULO, DANIEL FATORI – UNIVERSIDADE PRESBITERIANA MACKENZIE, PATRÍCIA APARECIDA DALL’AGNOL – UNIVERSIDADE PRESBITERIANA MACKENZIE, ROSANE LOWENTHAL – UNIVERSIDADE PRESBITERIANA MACKENZIE, EDITH LAURIDSEN RIBEIRO, SECRETARIA MUNICIPAL DA SAÚDE DO MUNICÍPIO DE SÃO PAULO

388 | PSICOLOGIA DA SAÚDE – SAÚDE MENTAL  
**ESTUDO LONGITUDINAL DE PROBLEMAS DE SAÚDE MENTAL DE CRIANÇAS E ADOLESCENTES DE UMA COMUNIDADE URBANA DE BAIXA-RENDIA: ANÁLISE DESCRITIVA**  
IVENS HIRA PIRES – UNIVERSIDADE PRESBITERIANA MACKENZIE, DANIEL FATORI – UNIVERSIDADE PRESBITERIANA MACKENZIE, BARTIRA CURTO – UNIVERSIDADE FEDERAL DE SÃO PAULO, ISABEL ALTENFELDER S. BORDIN – UNIVERSIDADE PRESBITERIANA MACKENZIE E UNIVERSIDADE FEDERAL DE SÃO PAULO, CRISTIANE SILVESTRE DE PAULA – UNIVERSIDADE PRESBITERIANA MACKENZIE

389 | PSICOLOGIA DA SAÚDE – SAÚDE MENTAL  
**AS RESIDÊNCIAS TERAPÊUTICAS E AS PUBLICAÇÕES A RESPEITO**  
RAQUEL TEREZINHA LUIZ – UNIVERSIDADE ESTADUAL DE MARINGÁ, MAYUMI NISHI LOLI – UNIVERSIDADE ESTADUAL DE MARINGÁ, NANCY KIMIE KAWANICHI – UNIVERSIDADE ESTADUAL DE MARINGÁ, MARIA LÚCIA BOARINI – UNIVERSIDADE ESTADUAL DE MARINGÁ

390 | PSICOLOGIA DA SAÚDE – SAÚDE MENTAL  
**A RELAÇÃO DE MÚTUA-AJUDA ENTRE FAMILIARES NO CONTEXTO DA SAÚDE MENTAL**  
TERESA MARIA PINHEIRO LEMOS DA SILVA – UNP – UNIVERSIDADE POTIGUAR, ILDECARLA DA CUNHA LIMA – UNP – UNIVERSIDADE POTIGUAR, ANA KALLINY DE SOUSA SEVERO – UNP – UNIVERSIDADE POTIGUAR, MARIA VALQUÍRIA NOGUEIRA DO NASCIMENTO, UFCG – UNIVERSIDADE FEDERAL DE CAMPINA GRANDE

391 | PSICOLOGIA DA SAÚDE – SAÚDE MENTAL  
**O CUIDADO EM SAÚDE MENTAL NOS SERVIÇOS SUBSTITUTIVOS DA REGIÃO METROPOLITANA DE TERESINA**  
LEANDRO GOMES REIS LOPES – UNIVERSIDADE ESTADUAL DO PIAUÍ, EMANOEL JOSÉ BATISTA DE LIMA – UNIVERSIDADE ESTADUAL DO PIAUÍ, DAVI ARAÚJO ALVES PEREIRA – UNIVERSIDADE ESTADUAL DO PIAUÍ, ANA BEATRIZ LAURINDO SOUSA – UNIVERSIDADE ESTADUAL DO PIAUÍ

392 | PSICOLOGIA DA SAÚDE – SAÚDE MENTAL  
**DESAFIOS PÓS REFORMA PSIQUIÁTRICA**  
TATIANE MEDIANEIRA BACCIN AMBRÓS – ULBRA, CARINE DA SILVA, ULBRA, TATIANE BACCIN AMBRÓS, ULBRA

393 | PSICOLOGIA DA SAÚDE – SAÚDE MENTAL  
**INTERFACES DA PSICANÁLISE E DA NEUROPSIQUIATRIA NO DIAGNÓSTICO DA PSICOSE INFANTIL: UM ESTUDO A PARTIR DA INTERVENÇÃO PRECOCE**  
FABIANA JOSEFA DO NASCIMENTO SOUSA – FACULDADE DO VALE DO IPOJUCA

394 | PSICOLOGIA DA SAÚDE – SAÚDE MENTAL  
**DEPRESSÃO NA ESCLEROSE MÚLTIPLA: UM ESTUDO PILOTO**  
MICHELE GUTIERRES IGNACIO – HOSPITAL DAS CLÍNICAS/SP, THIAGO DE FARIA JUNQUEIRA – DIVISÃO DE CLÍNICA NEUROLÓGICA DO HOSPITAL DAS CLÍNICAS/SP, GLÁUCIA ROSANA GUERRA BENUTE – DIVISÃO DE PSICOLOGIA DO INSTITUTO CENTRAL DO HOSPITAL DAS CLÍNICAS/SP, DAGOBERTO CALLEGARO – DIVISÃO DE CLÍNICA NEUROLÓGICA DO HOSPITAL DAS CLÍNICAS/SP, MARA CRISTINA SOUZA DE LUCIA – DIVISÃO DE PSICOLOGIA DO INSTITUTO CENTRAL DO HOSPITAL DAS CLÍNICAS/SP, MILBERTO SCAFF – DIVISÃO DE CLÍNICA NEUROLÓGICA DO HOSPITAL DAS CLÍNICAS/SP

395 | PSICOLOGIA DA SAÚDE – SAÚDE MENTAL  
**INSERÇÃO SOCIAL E HABITAÇÃO: PESQUISA AVALIATIVA DE MORADIAS DE PORTADORES DE TRANSTORNO MENTAL GRAVE – O TRABALHO DOS CUIDADORES NOS SERVIÇOS RESIDENCIAIS TERAPÊUTICOS**  
LUIZA VAZ DA SILVA – UNIFESP, JUAREZ PEREIRA FURTADO – UNIFESP

396 | PSICOLOGIA DA SAÚDE – SAÚDE MENTAL  
**PSICOFÁRMACOS FORNECIDOS PELA REDE PÚBLICA MUNICIPAL DA CIDADE DE SANTA MARIA – RS E NOVAS OPÇÕES DE ESCOLHA**  
NAYANA MARIA SCHUCH PALMEIRO, CISBES/ULBRA-SM, CÉSAR AUGUSTO BRIDI FILHO, CISBES/FISMA, MICHELE ZARANTONELO, CISBES/ULBRA-SM, DANIELA DA SILVA DOS SANTOS, CISBES/ULBRA-SM, GABRIEL MARCELO MORESCO, CISBES/ULBRA-SM, DIOGO GUSTAVO MORAES GOMES, CISBES/ULBRA-SM, GABRIELA OLIVEIRA GUERRA, CISBES/ULBRA-SM, ARIELA PINTO QUARTIERO, CISBES/ULBRA-SM, CARINE PEREIRA DA SILVA DE SOUZA, CISBES/ULBRA-SM

397 | PSICOLOGIA DA SAÚDE – SAÚDE MENTAL  
**INSERÇÃO SOCIAL E HABITAÇÃO: SUBSÍDIOS A UMA PESQUISA AVALIATIVA DE MORADIAS DE PORTADORES DE TRANSTORNO MENTAL GRAVE**  
BÁRBARA SOUZA RODRIGUEZ COVELO – UNIVERSIDADE FEDERAL DE SÃO PAULO, JUAREZ PEREIRA FURTADO – UNIVERSIDADE FEDERAL DE SÃO PAULO

398 | PSICOLOGIA DA SAÚDE – SAÚDE MENTAL  
**SAÚDE MENTAL NA ATENÇÃO PRIMÁRIA: UMA EXPERIÊNCIA NO PROGRAMA DE SAÚDE DA FAMÍLIA**  
SAMIRA SAMPAIO DA SILVA – PREFEITURA MUNICIPAL DE UBERLÂNDIA

399 | PSICOLOGIA DA SAÚDE – SAÚDE MENTAL  
**GUIAS DE SAÚDE MENTAL: UMA ABORDAGEM PSICOEDUCATIVA**  
CIBELE PACHECO GOMIDE – UNIVERSIDADE NOVE DE JULHO, LARISSA ZEGGIO PEREZ FIGUEREDO – UNIVERSIDADE NOVE DE JULHO

400 | PSICOLOGIA DA SAÚDE – SAÚDE MENTAL  
**ARTETERAPIA NO CAPS I DE ALEGRE-ES**  
GISELE APARECIDA MEZABARBA MENDONÇA – FACULDADE DE FILOSOFIA, CIÊNCIAS E LETRAS DE ALEGRE

401 | PSICOLOGIA DA SAÚDE – SAÚDE MENTAL  
**ESCUA E REINTEGRAÇÃO SOCIAL ATRAVÉS DE ATIVIDADES COM OFICINA DE PINTURA EM MOLDE VAZADO PARA MULHERES JOVENS E ADULTAS PORTADORAS DE TRANSTORNO MENTAL**  
NEILA SANTOS BRANDÃO – FAFIA, ROSANE MARIA SOUZA DOS SANTOS – FAFIA

402 | PSICOLOGIA DA SAÚDE – SAÚDE MENTAL  
**SAÚDE MENTAL E PRÁTICAS GRUPAIS**  
ALEXANDRE CECONELLO MARINHO – UNIVERSIDADE METODISTA DE PIRACICABA – UNIMEP, EDSON OLIVARI DE CASTRO – UNIVERSIDADE METODISTA DE PIRACICABA – UNIMEP

403 | PSICOLOGIA DA SAÚDE – SAÚDE MENTAL  
**OFICINAS TEMÁTICAS EM SAÚDE MENTAL SOB A PERSPECTIVA DA TRANSDICIPLINARIDADE E DA EDUCAÇÃO PERMANENTE EM SAÚDE: UMA PROPOSTA DESAFIADORA**  
DIALLA ARAÚJO BARRETO – UNIVASF, ÉRIKA VANESSA SOARES FREIRE – UNIVASF, MÁRCIA ANDRÉA DE SOUZA SILVA, CAPS II, ALÉSSIA SILVA FONTENELLE – UNIVASF

404 | PSICOLOGIA DA SAÚDE – SAÚDE MENTAL  
**ESTRATÉGIAS DE ENFRENTAMENTO DE MÃES DE USUÁRIOS DE CRACK**  
JANAINA DE SOUTO MENDONÇA – UMESP, MANUEL MORGADO REZENDE – UMESP

405 | PSICOLOGIA DA SAÚDE – SAÚDE MENTAL  
**TERAPIA COMUNITÁRIA: UM ESPAÇO DE PROMOÇÃO DE SAÚDE**  
VIVIANE FERRO DA SILVA SOUSA – UNIVERSIDADE FEDERAL DE GOIÁS  
IVETE SANTOS BARRETO – UNIVERSIDADE FEDERAL DE GOIÁS, LUZIA COSTA SILVA – UNIVERSIDADE FEDERAL DE GOIÁS, PRICILA GOMES SANTANA – UNIVERSIDADE FEDERAL DE GOIÁS

406 | PSICOLOGIA DA SAÚDE – SAÚDE MENTAL  
**A INFLUÊNCIA DA ESCLEROSE MÚLTIPLA NA QUALIDADE DE VIDA DOS SEUS PORTADORES**  
LUDMILA BRASILEIRO DO NASCIMENTO – UNIVERSIDADE PRESBITERIANA MACKENZIE, TAINAH DA CUNHA SOUTO DE OLIVEIRA – UNIVERSIDADE PRESBITERIANA MACKENZIE, NAYRA CORREIA POMPEU – UNIVERSIDADE PRESBITERIANA MACKENZIE, SILVANA MARIA VERAS NEVES – FACULDADE INTEGRAL DIFERENCIAL – FACID, SUELI GALEGO DE CARVALHO – UNIVERSIDADE PRESBITERIANA MACKENZIE

407 | PSICOLOGIA DA SAÚDE – SAÚDE MENTAL  
**O CAPS ESTÁ, DE FATO, AGINDO COMO UM SERVIÇO SUBSTITUTIVO?**  
SUENE DE SOUZA DANTAS – UNIVERSIDADE FEDERAL DO VALE DO SÃO FRANCISCO, ALINE MARIA SILVA MELO – UNIVASF

# Pôster

4 DE SET, SÁBADO

10H30 ÀS 17H30

408 | PSICOLOGIA DA SAÚDE – SAÚDE MENTAL  
**O DILEMA FORMATIVO DO PROCESSO DE ENSINO/APRENDIZAGEM EM SAÚDE MENTAL**

FAUBERIANE MARCIA DE OLIVEIRA NOGUEIRA – UNIVERSIDADE FEDERAL DO VALE DO SÃO FRANCISCO, ALICE CHAVES – UNIVASF, DIALLA ARAÚJO BARRETO – UNIVASF, FAUBERIANE MÁRCIA DE OLIVEIRA NOGUEIRA – UNIVASF, SUENE DE SOUZA DANTAS – UNIVASF

409 | PSICOLOGIA DA SAÚDE – SAÚDE MENTAL  
**CARACTERÍSTICAS DE UM SERVIÇO ASILAR E SUAS INTERFACES COM A REDE DE SAÚDE MENTAL EM RONDONÓPOLIS/MT**

THIAGO HUDSON DE SOUSA BIANCHINI – UNIVERSIDADE FEDERAL DE MATO GROSSO, ALCINDO JOSÉ ROSA – UNIVERSIDADE FEDERAL DE MATO GROSSO, EULLER JAMISON LOPES SACRAMENTO – UNIVERSIDADE FEDERAL DE MATO GROSSO, LORIVAL GOLFE – UNIVERSIDADE FEDERAL DE MATO GROSSO, RAFAEL JOSÉ TRICHES NUNES – UNIVERSIDADE FEDERAL DE MATO GROSSO, RITA DE CASSIA PEDROSO BORGES – UNIVERSIDADE FEDERAL DE MATO GROSSO, SAMIR RODRIGUES FARIA – UNIVERSIDADE FEDERAL DE MATO GROSSO

410 | PSICOLOGIA DA SAÚDE – SAÚDE MENTAL  
**ATIVIDADES E TRABALHO: BUSCA PELA CONQUISTA DA AUTONOMIA DO INDIVÍDUO COM TRANSTORNO MENTAL**

BRUNA GONÇALVES CAMPOS – PUC CAMPINAS, ANA CRISTINA RIBEIRO MARTINS – PUC CAMPINAS, ANA MARINA VILELA – PUC CAMPINAS, GIOVANNA BERALDO – PUC CAMPINAS, JANAÍNA SAMPAIO – PUC CAMPINAS, LÍVIA BARTOLOMEI – PUC CAMPINAS, MÁIRA PONCIANO SGAVIOLI – PUC CAMPINAS, MARIANA GROSSKLAUSS – PUC CAMPINAS, MARCOS PAULO – PUC CAMPINAS, NORBERTO FERRARI – PUC CAMPINAS

411 | PSICOLOGIA DA SAÚDE – SAÚDE MENTAL  
**ESQUIZOFRENIA E PSICOLOGIA: UMA REVISÃO BIBLIOGRÁFICA**

KLESSYO DO ESPIRITO SANTO FREIRE – FACULDADE RUY BARBOSA, ADRIANA REIS DE SOUZA MUNFORD – FACULDADE RUY BARBOSA, NADIA MARIA DOURADO ROCHA – FACULDADE RUY BARBOSA

412 | PSICOLOGIA DA SAÚDE – SAÚDE MENTAL  
**OS CAMINHOS DA COMUNIDADE TERAPEUTICA**

ANDERSON LUIZ SILVA DA COSTA – UNISANTOS, EVELELYN SOUZA CUNHA – UNISANTOS, PROF DRA. CARLA BERTUOL – UNISANTOS

413 | PSICOLOGIA DA SAÚDE – SAÚDE MENTAL  
**TRÊS ANOS DE ATUAÇÃO DO PROGRAMA DE ATENÇÃO INTEGRAL AO LOUCO INFRATOR – PAILI**

KAREN MICHEL ESBER – SECRETARIA DE ESTADO DA SAÚDE DE GOIÁS

414 | PSICOLOGIA DA SAÚDE – SAÚDE MENTAL  
**A INSERÇÃO DO PSICÓLOGO NOS CENTROS DE CONVIVÊNCIA: AMPLIANDO A NOÇÃO DE CLÍNICA EM SAÚDE MENTAL**

KARINE CAMBUY – CENTRO DE CONVIVÊNCIA E COOPERAÇÃO TEAR DAS ARTES, MAURO MARTINS AMATUZZI – PUC-CAMPINAS

415 | PSICOLOGIA DA SAÚDE – SAÚDE MENTAL  
**CONTRIBUIÇÕES DO CURSO INTRODUTÓRIO EM SAÚDE MENTAL DA INFÂNCIA E DA ADOLESCÊNCIA PARA UMA FORMAÇÃO INTEGRADA E INTERDISCIPLINAR**

REGINA FÁTIMA GONÇALVES FEITOSA – UNIVERSIDADE FEDERAL DO CEARÁ – UFC, WANNE DE OLIVEIRA BELMINO – UNIVERSIDADE FEDERAL DO CEARÁ – UFC

416 | PSICOLOGIA DA SAÚDE – SAÚDE MENTAL  
**O BRINCAR COMO ESPAÇO DE PREVENÇÃO E INTERVENÇÃO PSICOLÓGICAS EM CRIANÇAS ABRIGADAS**

KAROLINE ROCHELLE LACERDA PERES – UNIVERSIDADE FEDERAL DE MATO GROSSO, LUÍS FERNANDO BARNETCHE BARTH – UNIVERSIDADE FEDERAL DE MATO GROSSO, ALICE CRISTINE STREIT – UNIVERSIDADE FEDERAL DE MATO GROSSO, BETÂNEA PARREIRA REZENDE – UNIVERSIDADE FEDERAL DE MATO GROSSO, BRUNO GONÇALVES DOS SANTOS – UNIVERSIDADE FEDERAL DE MATO GROSSO, DAYANNE PIMENTEL SOARES – UNIVERSIDADE FEDERAL DE MATO GROSSO, DILCE CERVIERI – UNIVERSIDADE FEDERAL DE MATO GROSSO, JACQUELINE SILVA DAMACENO – UNIVERSIDADE FEDERAL DE MATO GROSSO, LARISSA INTROVINHO MROGINSKI – UNIVERSIDADE FEDERAL DE MATO GROSSO

417 | PSICOLOGIA DA SAÚDE – SAÚDE MENTAL  
**A PREVENÇÃO DE RECAÍDAS NO ESTUDO DA ESQUIZOFRENIA**

CASSANDRA MELO OLIVEIRA – UNIVERSIDADE ESTADUAL DO PIAUÍ – UESPI, HIGOR DE SOUSA MOURA – UESPI, CÁSSIA MARIA LOPES DIAS – UESPI

418 | PSICOLOGIA DA SAÚDE – SAÚDE MENTAL  
**INDICADORES DE ALTA NA INFÂNCIA EM SERVIÇOS DE SAÚDE MENTAL**

CLARISSA JUNQUEIRA LOPES – UNISC, JERTO CARDOSO DA SILVA – UNISC, JÉSSICA NATALIA CANELLO – UNISC

419 | PSICOLOGIA DA SAÚDE – SAÚDE MENTAL  
**UM ESTUDO SOBRE CONTEÚDOS RELIGIOSOS PRESENTES NO DISCURSO DE USUÁRIOS COM DIAGNÓSTICO DE PSICOSE ASSISTIDOS PELO CENTRO DE ATENÇÃO PSICOSSOCIAL – CAPS/II TRANSTORNOS DA CIDADE PETROLINA-PE**

RAIZA LORENA SANDES SOUZA – UNIVERSIDADE FEDERAL DO VALE DO SÃO FRANCISCO, KARLA DANIELE DE SÁ ARAÚJO MACIEL – UNIVERSIDADE FEDERAL DO VALE DO SÃO FRANCISCO

420 | PSICOLOGIA DA SAÚDE – SAÚDE PÚBLICA  
**A EXPERIÊNCIA DOS TRABALHADORES DA SAÚDE NA SUA RELAÇÃO COM A UNIDADE DE APOIO PSICOSSOCIAL DA SECRETARIA ESTADUAL DE SAÚDE DE PERNAMBUCO**

IGOR LINS LEMOS – UNICAP, MARCUS TÚLIO CALDAS – UNICAP

421 | PSICOLOGIA DA SAÚDE – SAÚDE PÚBLICA  
**PERCEPÇÕES DA POPULAÇÃO LGBT EM ATENDIMENTOS NO SUS**

LAURA REGINA OLIVEIRA SANTANA – UNIVERSIDADE FEDERAL DE SERGIPE, KARYNE E. LIMA CARDOSO – UNIVERSIDADE FEDERAL DE SERGIPE, LORENA FELIX DOS SANTOS – UNIVERSIDADE FEDERAL DE SERGIPE, MAIANA FELIX DE C. CASTRO – UNIVERSIDADE FEDERAL DE SERGIPE, ELDER CERQUEIRA-SANTOS – UNIVERSIDADE FEDERAL DE SERGIPE

422 | PSICOLOGIA DA SAÚDE – SAÚDE PÚBLICA  
**ASPECTOS PSICOSSOCIAIS DA EXPERIÊNCIA DE FAMÍLIAS DO CAMPO NA PRODUÇÃO AGROECOLÓGICA INTEGRADA E SUSTENTÁVEL-PAIS**

KATHIA NEMETH PEREZ – UNIVERSIDADE FEDERAL DO TOCANTINS, ADRIANO RODRIGUES MANSANERA – UFT, ANA EDITH FARIAS LIMA – UFT, ANITA COELHO DOS SANTOS – UNIRG, DAYANA APARECIDA FRANCO – UFT, JOSÉ GERLEY DIAZ DE CASTRO – UFT, KATHIA NEMETH PEREZ – UFT, MARIA SORTENIA ALVES GUIMARÃES – UFT, MARIA VILIAN FERREIRA DE QUEIRÓS – UFT, MARTA AZEVEDO DOS SANTOS – UFT

423 | PSICOLOGIA DA SAÚDE – SAÚDE PÚBLICA  
**O USO DO ÁLCOOL ENTRE UNIVERSITÁRIOS AMAZONENSES**

IGOR SAMUEL FALCÃO SILVA – UNIVERSIDADE FEDERAL DO AMAZONAS, SANDRA CARLA HAYASHI – UNIVERSIDADE FEDERAL DO AMAZONAS, LUIS CARLOS DE MIRANDA SANTOS JUNIOR – UNIVERSIDADE FEDERAL DO AMAZONAS, MARILISE KATSURAYAMA – UNIVERSIDADE FEDERAL DO AMAZONAS, ELENARA DIAS PERIN – UNIVERSIDADE FEDERAL DO AMAZONAS

424 | PSICOLOGIA DA SAÚDE – SAÚDE PÚBLICA  
**ANÁLISE DO FLUXOGRAMA DE UMA REDE DE SAÚDE ATRAVÉS DE UM SOFTWARE DE SIMULAÇÃO**

ALEX BARCELOS MONAÍR – UNIVERSIDADE FEDERAL DE SANTA MARIA, VAGNER DE MAGALHÃES – UFSM, FERNANDA BARROS – UFSM, ADRIANE ROSO – UFSM, AMANDA SCHREINER – UFSM, ALINE JORDÃO – UFSM, ANAÍSE DALMOLIN – UFSM

425 | PSICOLOGIA DA SAÚDE – SAÚDE PÚBLICA  
**ESTÁGIO DE VIVÊNCIA NO SUS EM QUATRO MUNICÍPIOS BAIANOS: RELATO DE EXPERIÊNCIA DE ESTUDANTES DE PSICOLOGIA, NUTRIÇÃO E ENFERMAGEM**

NÁDIA RIBEIRO DE SOUSA – UNIVERSIDADE FEDERAL DO RECÔNCAVO DA BAHIA, GUSTAVO MACELINO SIQUARA – UNIVERSIDADE FEDERAL DO RECÔNCAVO DA BAHIA, JARLAN MIRANDA DOS SANTOS – UNIVERSIDADE FEDERAL DO RECÔNCAVO DA BAHIA, RAMON ANDRADE DE SOUZA – UNIVERSIDADE FEDERAL DO RECÔNCAVO DA BAHIA, ROSÂNGELA SANTOS DE JESUS – UNIVERSIDADE FEDERAL DO RECÔNCAVO DA BAHIA, VÂNIA SAMPAIO ALVES – UNIVERSIDADE FEDERAL DO RECÔNCAVO DA BAHIA

426 | PSICOLOGIA DA SAÚDE – SAÚDE PÚBLICA  
**O ESTÁGIO DE VIVÊNCIA NO SUS COMO ESTRATÉGIA DE FORMAÇÃO EM SAÚDE**

JARLAN MIRANDA DOS SANTOS – UNIVERSIDADE FEDERAL DO RECÔNCAVO DA BAHIA, GUSTAVO MACELINO SIQUARA – UNIVERSIDADE FEDERAL DO RECÔNCAVO DA BAHIA, NÁDIA RIBEIRO DE SOUSA – UNIVERSIDADE FEDERAL DO RECÔNCAVO DA BAHIA, RAMON ANDRADE DE SOUZA – UNIVERSIDADE FEDERAL DO RECÔNCAVO DA BAHIA, ROSÂNGELA SANTOS DE JESUS – UNIVERSIDADE FEDERAL DO RECÔNCAVO DA BAHIA, VÂNIA SAMPAIO ALVES – UNIVERSIDADE FEDERAL DO RECÔNCAVO DA BAHIA

427 | PSICOLOGIA DA SAÚDE – SAÚDE PÚBLICA  
**A PRÁTICA DO PSICÓLOGO NO SUS: CARACTERÍSTICAS E DIFICULDADES**

THAMIRES DA SILVA SOUTO – UNIFESP, SYLVIA HELENA SOUZA DA SILVA BATISTA – UNIFESP, NILDO ALVES BATISTA – UNIFESP

428 | PSICOLOGIA DA SAÚDE – SAÚDE PÚBLICA  
**O SUJEITO HANSENIANO – IMPACTO PSICOLÓGICO E REESTRUTURAÇÃO DA IDENTIDADE**

THIAGO GUIMARÃES BATISTA – UNIVERSIDADE DE FORTALEZA – UNIFOR/LEPROSY RELIEF ASSOCIATION – L. R. A., ADELINA DIAS HIGINO – UNIFOR, PATRÍCIA PASSOS SAMPAIO – UNIFOR, VÍVIAN DE QUEIROZ COSTA – UNIFOR

# Pôster

429 | PSICOLOGIA DA SAÚDE – SAÚDE PÚBLICA

## **A QUALIDADE DE VIDA ENTRE OS TRABALHADORES DA ÁREA DA ENFERMAGEM**

ANA VERA NIQUERITO – UNIVERSIDADE SAGRADO CORAÇÃO  
MARIA E FÁTIMA BELANCIERI – UNIVERSIDADE SAGRADO CORAÇÃO,  
MARCELLA CARVALHO MARTINS – UNIVERSIDADE SAGRADO CORAÇÃO,  
NILSÉIA MENEGUEL COLTRO – UNIVERSIDADE SAGRADO CORAÇÃO

430 | PSICOLOGIA DA SAÚDE – SAÚDE PÚBLICA

## **DA CLÍNICA TRADICIONAL À CLÍNICA AMPLIADA: A INTERVENÇÃO PSICOLÓGICA NA SAÚDE PÚBLICA**

ANA PAOLA RIBEIRO PITTALUGA – FISMA, LUCIANA COELHO – FISMA, MARIA LUIZA LEAL PACHECO – FISMA

431 | PSICOLOGIA DA SAÚDE – SAÚDE PÚBLICA

## **INTERDISCIPLINARIDADE E SAÚDE: ANÁLISE DA PRODUÇÃO CIENTÍFICA (2008 – 2009)**

JONAS RODRIGUES – UNIVERSIDADE PRESBITERIANA MACKENZIE, JOÃO ROBERTO DE SOUZA SILVA – UNIVERSIDADE PRESBITERIANA MACKENZIE, IVENS HIRA PIRES – UNIVERSIDADE PRESBITERIANA MACKENZIE, MARIA ELOISA FAMÁ D'ANTINO – UNIVERSIDADE PRESBITERIANA MACKENZIE, SILVANA MARIA BLASCOVI ASSIS – UNIVERSIDADE PRESBITERIANA MACKENZIE

432 | PSICOLOGIA DA SAÚDE – SAÚDE PÚBLICA

## **PROJETO DE IMPLANTAÇÃO DE BRINQUEDOTECA NOS CAICS/MANAUAS/AM NIURA LUCI SCHUCH – UNIVERSIDADE DO ESTADO DO AMAZONAS**

LISIANE THOMPSON FLORES, PROJETO "AMIGOS DA SAÚDE"/ FAMETRO, ANA CRISTINA PIMENTA NORONHA, PROJETO "AMIGOS DA SAÚDE", ELAINE SOUZA NEVES, PROJETO "AMIGOS DA SAÚDE"

433 | PSICOLOGIA DA SAÚDE – SAÚDE PÚBLICA

## **CRENÇA DE AUTOEFICÁCIA EM PACIENTES COM DOENÇA RENAL CRÔNICA**

THAIANA MUSSI MONTEZE – CENTRO DE ENSINO SUPERIOR DE JUIZ DE FORA, TADEU HENRIQUES JÚNIOR – CENTRO DE ENSINO SUPERIOR DE JUIZ DE FORA, FABIANE ROSSI DOS SANTOS GRINCENKOV – CENTRO DE ENSINO SUPERIOR DE JUIZ DE FORA

434 | PSICOLOGIA DA SAÚDE – SAÚDE PÚBLICA

## **INTERAGINDO COM A SAÚDE PÚBLICA: AÇÕES EFETIVADORAS DA POLÍTICA NACIONAL DE HUMANIZAÇÃO**

DAIANE CRUZ FERREIRA – FACULDADE PITÁGORAS – LINHARES, ROBERTA SCARAMUSSA – FACULDADE PITÁGORAS – LINHARES, LARISSA SILVA CABRAL – FACULDADE PITÁGORAS – LINHARES, LARYSSA FRINHANI VINTURINI MARCHIORI – FACULDADE PITÁGORAS – LINHARES, POLIANA SFALSIN ZATTA – FACULDADE PITÁGORAS – LINHARES

435 | PSICOLOGIA DA SAÚDE – SAÚDE PÚBLICA

## **O PROGRAMA SAÚDE NA ESCOLA NA PROMOÇÃO DE UMA APRENDIZAGEM SAUDÁVEL**

ANA KARLA SOUSA DE OLIVEIRA – UNIVERSIDADE FEDERAL DA PARAÍBA, ALINE OLIVEIRA MACHADO – FACULDADE DO VALE DO IPOJUCA, ADRIANA MÁRCIA DE ALMEIDA ALVES, SECRETARIA DE SAÚDE DO MUNICÍPIO DE JOÃO PESSOA/PB, ALEXSANDRO ANACLETO DE SOUSA – UNIVERSIDADE FEDERAL DA PARAÍBA

436 | PSICOLOGIA DA SAÚDE – SAÚDE PÚBLICA

## **REFLEXÕES SOBRE A IMPORTÂNCIA DOS ESTÁGIOS DE VIVÊNCIA PARA A REORIENTAÇÃO DA FORMAÇÃO EM SAÚDE**

ADSSON MAGALHÃES – UNIVERSIDADE SALVADOR, SARA GOMES – UNIVERSIDADE SALVADOR

437 | PSICOLOGIA DA SAÚDE – SAÚDE PÚBLICA

## **A ATUAÇÃO DE PSICÓLOGOS NA ÁREA DA SAÚDE PÚBLICA NA CIDADE DE TAUBATÉ**

RAQUELE VILALTA – UNIVERSIDADE DE TAUBATÉ – UNITAU, ADRIANA LEÔNIDAS DE OLIVEIRA – UNITAU

438 | PSICOLOGIA DA SAÚDE – SAÚDE PÚBLICA

## **CONSTRUÇÃO DE MATERIAL DE APOIO PARA PSICOEDUCAÇÃO COM USUÁRIOS DE SUBSTÂNCIAS PSICOATIVAS**

JULIANA NOVAIS SILVEIRA – FACULDADE DE TECNOLOGIA E CIÊNCIAS ANGÉLICA BARROSO DE OLIVEIRA ROSA – FACULDADE DE TECNOLOGIA E CIÊNCIAS, CLEIDE CARDOSO OLIVEIRA – FACULDADE DE TECNOLOGIA E CIÊNCIAS, LIA ROCHA GUIMARÃES ROSA – FACULDADE DE TECNOLOGIA E CIÊNCIAS, LUCIANA CURI DE SANTANA – FACULDADE DE TECNOLOGIA E CIÊNCIAS, LUCIMARA SILVA – FACULDADE DE TECNOLOGIA E CIÊNCIAS, SABRINA PORTELA SILVA – FACULDADE DE TECNOLOGIA E CIÊNCIAS, VIVIANE LIMA SANTOS – FACULDADE DE TECNOLOGIA E CIÊNCIAS

439 | PSICOLOGIA DA SAÚDE – SAÚDE PÚBLICA

## **PENSANDO OFICINAS TERAPÊUTICAS NO ÂMBITO DA ATENÇÃO PSICOSSOCIAL LÍVIA JUSSARA SPOLADORE – UNESP, RAQUEL GÍGLIO DE OLIVEIRA – UNESP**

440 | PSICOLOGIA DA SAÚDE – SAÚDE PÚBLICA

## **A ATUAÇÃO DO PSICÓLOGO EM SAÚDE PÚBLICA NAS REGIÕES DA AMOSC E AMNOROESTE – SC**

ADRIANA FALCÃO LOTH – UNOCHAPECÓ, MARIA EISABETH KLEBA DA SILVA – UNOCHAPECO

441 | PSICOLOGIA DA SAÚDE – SAÚDE PÚBLICA

## **VIOLÊNCIA E EDUCAÇÃO MÉDICA: CONSIDERAÇÕES SOBRE UM PROJETO DE PESQUISA**

DENISE R B MELLO – FMC / ISECENSA

442 | PSICOLOGIA DA SAÚDE – SAÚDE PÚBLICA

## **ASPECTOS PSICOLÓGICOS E GENÉTICOS EM DOENÇAS CORONARIANAS**

FELIPE BIGESCA COUTINHO – FACULDADE SALESIANA DE VITÓRIA, PRISCILLA BURNS – FACULDADE SALESIANA DE VITÓRIA

443 | PSICOLOGIA DA SAÚDE – SAÚDE PÚBLICA

## **PSICOLOGIA E SAÚDE PEDIÁTRICA: DESAFIOS DA HUMANIZAÇÃO NO CONTEXTO HOSPITALAR DA AMAZÔNIA**

CAMILA ALVES SIQUEIRA – FACULDADE SEAMA  
RUBENS PAULO NAZARÉ PINON – FACULDADE SEAMA, GILZETE PASSOS MAGALHÃES – FACULDADE SEAMA

444 | PSICOLOGIA DA SAÚDE – SAÚDE REPRODUTIVA

## **CUIDADO INTEGRAL À ADOLESCENTE GRÁVIDA: UMA EXPERIÊNCIA DE PRÉ-NATAL COLETIVO NA UBS**

LEILANE ALMEIDA PAIXÃO – UNIVERSIDADE FEDERAL DO VALE DO SÃO FRANCISCO, STEPHANIE MAIANE SOUZA SILVA – UNIVERSIDADE FEDERAL DO VALE DO SÃO FRANCISCO, DANIEL HENRIQUE PEREIRA ESPÍNDULA – UNIVERSIDADE FEDERAL DO VALE DO SÃO FRANCISCO, JULIANA SAMPAIO – UNIVERSIDADE FEDERAL DE CAMPINA GRANDE

445 | PSICOLOGIA DA SAÚDE – SAÚDE REPRODUTIVA

## **ABORDAGEM DOS ASPECTOS PSICOLÓGICOS NAS TÉCNICAS DE REPRODUÇÃO HUMANA ASSISTIDA**

MONICA HINKELMANN ROOS – FMU, EDGAR YAMAGUCHI – FMU, HEVELYN SOARES DE BRITO – FMU, JANAINA BATISTA ARGOLLO – FMU, NAURA MARIA DA SILVA BARBOSA – FMU

446 | PSICOLOGIA DA SAÚDE – SAÚDE REPRODUTIVA

## **ESTUDOS DE ASPECTOS PSICOLÓGICOS EM REPRODUÇÃO HUMANA ASSISTIDA (RHA)**

NELMA CECILIA MADEIRA – PONTIFÍCIA UNIVERSIDADE CATÓLICA -PUC-SP  
REGINA AIKO FUKUNAGA KATO – PUC-SP, DÉBORA STORNI RAGAZZO – PUC-SP, RENAN GONÇALVES LOCATELLI – PUC-SP

447 | PSICOLOGIA DA SAÚDE – SENTIDOS E SIGNIFICADOS

## **O PACIENTE RENAL CRÔNICO EM TRATAMENTO HEMODIALÍTICO: UM ESTUDO DE CASO EM UMA PERSPECTIVA CONSTRUTIVO-INTERPRETATIVA**

PATRÍCIA MILHOMENS GUIMARÃES – CENTRO UNIVERSITÁRIO DE BRASÍLIA

448 | PSICOLOGIA DA SAÚDE – SENTIDOS E SIGNIFICADOS

## **O SENTIDO DA VIDA PARA O PORTADOR DE HIV/AIDS COM CÂNCER**

JOSE ANDRADE COSTA FILHO – UNIVERSIDADE ESTADUAL DA PARAIBA, KERCIA PAULINO DE OLIVEIRA – UEPB, ELLIS REGINA FERREIRADOS SANTOS – UEPB

449 | PSICOLOGIA DA SAÚDE – SENTIDOS E SIGNIFICADOS

## **RELATO DE ATUAÇÃO PROFISSIONAL DE UMA PSICÓLOGA ATUANDO EM INSTITUIÇÃO PÚBLICA DE PESQUISA CIENTÍFICA NO ESTADO DE SÃO PAULO**

SIOMARA ROBERTA DE SIQUEIRA – INSTITUTO DE SAÚDE

450 | PSICOLOGIA DA SAÚDE – SENTIDOS E SIGNIFICADOS

## **OS PROCESSOS DE SENTIDO SUBJETIVO DO ACOMPANHANTE DE UM PACIENTE EM UTI**

JULIANA BENEVIDES AIRES DE CASTRO – UNICEUB – BRASÍLIA/DF, VALÉRIA DEUSDARÁ MORI – UNICEUB – BRASÍLIA/DF

451 | PSICOLOGIA DA SAÚDE – SENTIDOS E SIGNIFICADOS

## **CONCEPÇÕES SOBRE SAÚDE E DOENÇA NO SISTEMA PRISIONAL**

MARIA VALQUIRIA NOGUEIRA DO NASCIMENTO – UNIVERSIDADE FEDERAL DE CAMPINA GRANDE -UFCG, MARIA NAYRAN DE ANDRADE SILVA – SECRETARIA DE JUSTIÇA E CIDADANIA-SEJUC, GILLIARD DE MEDEIROS LAURENTINO – UNIVERSIDADE POTIGUAR- UNP, FERNANDA LUIZA ARAUJO DE ANDRADE – FACULDADE NATALENSE PARA O DESENVOLVIMENTO DO RN- FARN

452 | PSICOLOGIA DA SAÚDE – SEXUALIDADE

## **GRUPOTERAPIA PARA TRATAMENTO DA EJACULAÇÃO RÁPIDA**

ANDRÉ BERTOLDI – INSTITUTO PAULISTA DE SEXUALIDADE, OSWALDO MARTINS RODRIGUES JR. – INSTITUTO PAULISTA DE SEXUALIDADE, MARIA LUIZA DADA – INSTITUTO PAULISTA DE SEXUALIDADE

453 | PSICOLOGIA DA SAÚDE – SEXUALIDADE  
**SEXUALIDADE E DEFICIÊNCIA: A PERCEÇÃO DE PAIS DE ADOLESCENTES COM DEFICIÊNCIA INTELLECTUAL**  
DAPHNE RAJAB CARDIA – CENTRO UNIVERSITÁRIO VILA VELHA – UVV, PATRÍCIA MATTOS CALDEIRA BRANT LITTIG – UVV, LUCIANA BICALHO REIS – UVV

454 | PSICOLOGIA DA SAÚDE – SEXUALIDADE  
**SEXUALIDADE NA ADOLESCÊNCIA: EXPERIÊNCIAS E SENTIMENTOS**  
MARILDA APARECIDA DANTAS – UNIVERSIDADE JOSÉ DO ROSÁRIO VELLANO, FLAVIA NUNES MORAES BERALDO – UNIFENAS, CRISLAINE BARONI DE OLIVEIRA – UNIFENAS, DANIELA APARECIDA RAMOS – UNIFENAS, ELAINE CRISTINA DE OLIVEIRA – UNIFENAS, JUSCILÉIA DE PAULA FREU – UNIFENAS, SEBASTIÃO DE A. SALGADO – UNIFENAS, VERA LÚCIA LOPES DE OLIVEIRA – UNIFENAS

455 | PSICOLOGIA DA SAÚDE – SEXUALIDADE  
**PROJETO DE EXTENSÃO UNIVALI MULHER NA PROMOÇÃO DE SAÚDE: UM RELATO DE EXPERIÊNCIA DE OFICINAS DE SEXUALIDADE COM ADOLESCENTES EM UMA ESCOLA PÚBLICA NA CIDADE DE ITAJAÍ/SC**  
JOÃO RODRIGO MACIEL PORTES – UNIVERSIDADE DO VALE DO ITAJAÍ - UNIVALI, NARJARA DOS SANTOS – UNIVALI, SILVIA LUCI DE ALMEIDA DIAS – UNIVALI

456 | PSICOLOGIA DA SAÚDE – SEXUALIDADE  
**AVALIAÇÃO DA DISFUNÇÃO SEXUAL NA FASE INICIAL DA ESCLEROSE MÚLTIPLA RECORRENTE-REMITENTE: RESULTADOS PRELIMINARES**  
MICHELE GUTIERRES IGNACIO – DIVISÃO DE PSICOLOGIA DO INSTITUTO CENTRAL DO HOSPITAL DAS CLÍNICAS/SP, THIAGO DE FARIA JUNQUEIRA – DIVISÃO DE CLÍNICA NEUROLÓGICA DO HOSPITAL DAS CLÍNICAS/SP, GLÁUCIA ROSANA GUERRA BENUTE – DIVISÃO DE PSICOLOGIA DO INSTITUTO CENTRAL DO HOSPITAL DAS CLÍNICAS/SP, DAGOBERTO CALLEGARO – DIVISÃO DE CLÍNICA NEUROLÓGICA DO HOSPITAL DAS CLÍNICAS/SP, MARA CRISTINA SOUZA DE LUCIA – DIVISÃO DE PSICOLOGIA DO INSTITUTO CENTRAL DO HOSPITAL DAS CLÍNICAS/SP, MILBERTO SCAFF – DIVISÃO DE CLÍNICA NEUROLÓGICA DO HOSPITAL DAS CLÍNICAS/SP

457 | PSICOLOGIA DA SAÚDE – SEXUALIDADE  
**SEXO: PRAZER EM CONHECÊ-LO**  
MARIANA DOS SANTOS CURI – PUC-CAMPINAS, GIOVANA GUERRA SABADIN – PUC-CAMPINAS, ISABEL CRISTINA DIB BARIANI – PUC-CAMPINAS

458 | PSICOLOGIA DA SAÚDE – SEXUALIDADE  
**MULHERES LÉSBICAS E BISSEXUAIS: (FALTA DE) ESPAÇOS PARA ABORDAGEM DA SAÚDE SEXUAL**  
JULLIANA LUIZ RODRIGUES – FSP - USP, NÉIA SCHOR – FSP - USP

459 | PSICOLOGIA DA SAÚDE – SUICÍDIO  
**PREVALÊNCIA E CARACTERÍSTICAS DAS TENTATIVAS DE SUICÍDIO ENTRE ADOLESCENTES GRÁVIDAS: UM ESTUDO DE CASO-CONTROLE**  
GISLEINE VAZ SCAVACINI DE FREITAS – CURSO DE PSICOLOGIA – UNIMEP, NEURY JOSE BOTEGA, FCM-UNICAMP

460 | PSICOLOGIA DA SAÚDE – SUICÍDIO  
**LEVANTAMENTO DE SUICÍDIOS EM DOIS MUNICÍPIOS BRASILEIROS DE 2004 A 2009**  
ADRIANA MUNHOZ CARNEIRO – UNIVERSIDADE SÃO FRANCISCO, MAKILIM NUNES BAPTISTA – UNIVERSIDADE SÃO FRANCISCO, JULIANA OLIVEIRA GOMES – UNIVERSIDADE SÃO FRANCISCO – HUGO FERRARI CARDOSO – UNIVERSIDADE SÃO FRANCISCO

461 | PSICOLOGIA DA SAÚDE – SUICÍDIO  
**REVISÃO DA LITERATURA: VULNERABILIDADE COGNITIVA ASSOCIADA À TENTATIVA DE SUICÍDIO**  
NATHÁLIA DELLA SANTA MELO DANTAS – UNIVERSIDADE FEDERAL DE PERNAMBUCO, MARÍLIA SANTOS – UNIVERSIDADE FEDERAL DE PERNAMBUCO, JULIANA BARROS – UNIVERSIDADE FEDERAL DE PERNAMBUCO, LAILA KURTINAITIS – UNIVERSIDADE FEDERAL DE PERNAMBUCO, TATIANA BERTULINO – UNIVERSIDADE FEDERAL DE PERNAMBUCO, AMANDA ARAÚJO – UNIVERSIDADE FEDERAL DE PERNAMBUCO, EVERTON SOUGEY – UNIVERSIDADE FEDERAL DE PERNAMBUCO

462 | PSICOLOGIA DA SAÚDE – SUICÍDIO  
**O SUICÍDIO E SUA RELAÇÃO COM A SITUAÇÃO SOCIOECONÔMICA NAS REGIÕES METROPOLITANAS DE SÃO PAULO E DA GRANDE VITÓRIA**  
TAMMY ANDRADE MOTTA – UNIVIX, ROSANGELA HELMER – UNIVIX, PRISCILLA DE OLIVEIRA MARTINS – UNIVIX

463 | PSICOLOGIA DA SAÚDE – SUICÍDIO  
**A PERCEÇÃO DO SUICÍDIO EM CENTRO REGIONAL DE SAÚDE EM CAMPO GRANDE – MS**  
EDUARDO HIDEITO KAWAHARA FILHO, REJANE ANTONELLO GRIBOSKI – UNIVERSIDADE DE BRASÍLIA

464 | PSICOLOGIA DA SAÚDE – SUICÍDIO  
**PELA PREVENÇÃO DO SUICÍDIO NA POPULAÇÃO JOVEM**  
MARIANA LAÍS BRUSTOLIN – UNIVERSIDADE PARANAENSE – UNIPAR CAMILA DE SOUZA SILVA, ALICE LOMBARDOZZI, ISABELA RODRIGUES DA SILVA, TAÍS POZZAN LEHN, NELISE MARYS LAZZARI DE ALMEIDA, THAIMELLY TAVARES, CLAUDIA LOPES PERPÉTUO, ORLETE MARIA POMPEU DE LIMA

465 | PSICOLOGIA DA SAÚDE – TABAGISMO  
**MOTIVAÇÃO COMO FATOR RESPONSÁVEL PELO SUCESSO NA CESSAÇÃO DO TABAGISMO**  
ELIZABETH HERTEL LENHARDT BOTELHO – UNIVERSIDADE FEDERAL DE MATO GROSSO – UFMT / UNIVERSIDADE DE CUIABÁ – UNIC, FLÁVIA RAMOS DUARTE – UNIC, MICHÉLI DA SILVA JACOBI – UNIC, PÂMELLA SUELEN ALVAREZ PORTO – UNIC, REGINA DA SILVA RAMALHO – UNIC, ROSANGELA KÁTIA S. MAZZORANA RIBEIRO – UNIC, CLÓVIS BOTELHO – UFMT

466 | PSICOLOGIA DA SAÚDE – TERAPIA CORPORAL  
**REEQUILÍBRIO CORPORAL CONSCIENTE NO TRATAMENTO DA DEPRESSÃO**  
MARINA MEDICI LOUREIRO SUBTIL – UNIVERSIDADE FEDERAL DO ESPÍRITO SANTO, AUDINEI CARLOS DAS NEVES, CLÍNICA VIVA SEM DOR, WALMER RONCONI DOS SANTOS, CLÍNICA VIVA SEM DOR, VEREDIANA SANDRA SCHENATO DAS NEVES, CLÍNICA VIVA SEM DOR

467 | PSICOLOGIA DA SAÚDE – TRANSTORNOS ALIMENTARES  
**TRANSTORNO ALIMENTAR EM HOMENS: UM ESTUDO DE CASO**  
DÉBORA PEREIRA BERNARDES – PONTIFÍCA UNIVERSIDADE CATÓLICA DE MINAS GERAIS – CAMPUS POÇOS DE CALDAS, ANDRÉA MENDES – PONTIFÍCA UNIVERSIDADE CATÓLICA DE MINAS GERAIS – CAMPUS POÇOS DE CALDAS, CAMILA STÉFANI BRANDANI – PONTIFÍCA UNIVERSIDADE CATÓLICA DE MINAS GERAIS – CAMPUS POÇOS DE CALDAS, ELLEN BONARDI SORDI MOSCARDINI – PONTIFÍCA UNIVERSIDADE CATÓLICA DE MINAS GERAIS – CAMPUS POÇOS DE CALDAS, SABRINA DOMINGOS LACERDA – PONTIFÍCA UNIVERSIDADE CATÓLICA DE MINAS GERAIS – CAMPUS POÇOS DE CALDAS, CAMILA ALVES FIOR – PONTIFÍCA UNIVERSIDADE CATÓLICA DE MINAS GERAIS – CAMPUS POÇOS DE CALDAS

468 | PSICOLOGIA DA SAÚDE – TRANSTORNOS ALIMENTARES  
**O CORPO VIOLADO: REFLEXOS DO CONTEXTO PÓS-MODERNO NA GÊNESE DOS TRANSTORNOS ALIMENTARES**  
NEIDJANE DE ARAUJO SHOLL PINHEIRO – FACULDADE DA CIDADE DO SALVADOR, VIVIANE MOREIRA DE OLIVEIRA – FACULDADE DA CIDADE DO SALVADOR, TEREZA CRISTINA SANTOS MACHADO – FACULDADE DA CIDADE DO SALVADOR, JORGE NEY CORDEIRO SILVA – FACULDADE DA CIDADE DO SALVADOR, ROSITA BARRAL SANTOS – FACULDADE DA CIDADE DO SALVADOR

469 | PSICOLOGIA DA SAÚDE – TRANSTORNOS ALIMENTARES  
**TRANSTORNOS ALIMENTARES: PERSPECTIVA HISTÓRICA DE ESTUDO E DE INTERVENÇÃO**  
ALLAN DIRAC SIQUEIRA CHAVES – UNIVERSIDADE DE FORTALEZA, DANIEL FRANCO DE CARVALHO, PROGRAMA DE RESIDÊNCIA MÉDICA EM PSIQUIATRIA (PRM/P) DO HOSPITAL DE SAÚDE MENTAL DE MESSEJANA (HSMM), ÂNGELA CARDOSO ANDRADE TIMÓTEO DA SILVA – UNIVERSIDADE DE FORTALEZA

470 | PSICOLOGIA DA SAÚDE – VIOLÊNCIA DOMÉSTICA  
**PREVENÇÃO DA VIOLÊNCIA DOMÉSTICA CONTRA CRIANÇAS E ADOLESCENTES EM UNIDADES DE SAÚDE DE DOURADOS/MS: DADOS PRELIMINARES**  
ANTONIO AUGUSTO PINTO JUNIOR – UNIVERSIDADE FEDERAL DA GRANDE DOURADOS, LETÍCIA AQUINO COSTA – UNIVERSIDADE FEDERAL DA GRANDE DOURADOS, LUCAS BILCHE GOMIDE – UNIVERSIDADE FEDERAL DA GRANDE DOURADOS, VALDECI DOS SANTOS PINHEIRO – UNIVERSIDADE FEDERAL DA GRANDE DOURADOS, CARLA SUZANA OLIVEIRA E SILVA – UNIVERSIDADE FEDERAL DA GRANDE DOURADOS, DANILO CLEITON LOPES – UNIVERSIDADE FEDERAL DA GRANDE DOURADOS, DANIELLE OLIVEIRA XAVIER – UNIVERSIDADE FEDERAL DA GRANDE DOURADOS, GIOCONDO ESTIGARRIBA ARECÓ – UNIVERSIDADE FEDERAL DA GRANDE DOURADOS, SUZANA SAAB DE SOUZA – UNIVERSIDADE FEDERAL DA GRANDE DOURADOS

471 | PSICOLOGIA DA SAÚDE – VIOLÊNCIA DOMÉSTICA  
**VARIÁVEIS SOCIOCULTURAIS E DEMOGRÁFICAS DE UMA AMOSTRA DE MULHERES ATENDIDAS NUM SISTEMA DE PLANTÃO PSICOLÓGICO EM DELEGACIAS DE DEFESA DA MULHER**  
MARÍLIA MARTINS VIZZOTTO – UNIVERSIDADE METODISTA DE SÃO PAULO – UMESP, CECÍLIA ARAUJO MELO – UMESP, DANIELA APARECIDA MARCELINO DA SILVA – UMESP, DÉBORA VILMA NEVES DE SOUSA – UMESP, GLEISE SALES ARIAS – UMESP, JULIANA DOS SANTOS RODRIGUES – UMESP, KATIANE HOLANDA FUKAMACHI – UMESP, LUCAS ELESBÃO CHAGAS DE SOUZA – UMESP, MARIA GERALDA VIANA HELENO – UMESP, VANESSA PASVENSAS MARCOS – UMESP

472 | PSICOLOGIA DA SAÚDE – VIOLÊNCIA DOMÉSTICA  
**INTERGERACIONALIDADE DO ABUSO SEXUAL INFANTIL: UMA REVISÃO BIBLIOGRÁFICA**  
CAROLINA PIAZZAROLLO LOUREIRO – UNIVERSIDADE FEDERAL DE SÃO CARLOS, RACHEL DE FARIA BRINO – UNIVERSIDADE FEDERAL DE SÃO CARLOS



# Pôster

473 | PSICOLOGIA DA SAÚDE – VIOLÊNCIA DOMÉSTICA  
**SÍNDROME DO SILÊNCIO: VIOLÊNCIA DOMÉSTICA CONTRA CRIANÇAS E ADOLESCENTES**

MERCIA CAPISTRANO OLIVEIRA – FACULDADE CATÓLICA RAINHA DO SERTÃO,  
MONALISA BERNARDO ALMEIDA DA SILVA – FACULDADE CATÓLICA RAINHA DO SERTÃO, TALITA SALDANHA DA SILVA – FACULDADE CATÓLICA RAINHA DO SERTÃO, PAULA ARTEMÍSIA T. B. COELHO – FACULDADE CATÓLICA RAINHA DO SERTÃO, SÔNIA AMÂNCIO LEMOS – FACULDADE CATÓLICA RAINHA DO SERTÃO, JUSSARA JOUSE MACIEL – FACULDADE CATÓLICA RAINHA DO SERTÃO, ANDRÉ DE CARVALHO-BARRETO – UNIVERSIDADE DE BRASÍLIA

474 | PSICOLOGIA DO ESPORTE – ANÁLISE EXPERIMENTAL DO COMPORTAMENTO

**PROGRAMA EDUCAÇÃO PELO ESPORTE DO INSTITUTO AYRTON SENNA: POSSÍVEIS APROXIMAÇÕES COM A ANÁLISE DO COMPORTAMENTO?**  
FÁTIMA REGINA PIRES DE ASSIS – PUCSP, MICHELE OLIVEIRA MICA – PUCSP

475 | PSICOLOGIA DO ESPORTE – CRIATIVIDADE

**RUA DE LAZER NA CIDADE DE MANACAPURU**  
THOMAZ DÉCIO ABDALLA SIQUEIRA – UNIVERSIDADE FEDERAL DO AMAZONAS, FERNANDA CAETANO DE LIMA – UFAM

476 | PSICOLOGIA DO ESPORTE – DROGAS

**APLICAÇÃO DA VERSÃO BRASILEIRA DO TESTE DE TRIAGEM DO ENVOLVIMENTO COM ALCOOL, CIGARRO E OUTRAS SUBSTÂNCIAS (ASSIST) EM ESTUDANTES DO CURSO DE ESPORTE E ESPORTISTAS**  
MARIANA PEREIRA MARQUES – GRUPO DE ESTUDOS SOBRE ALCOOL E OUTRAS DROGAS ESCOLA DE ENFERMAGEM USP, MARCIA APARECIDA FERREIRA DE OLIVEIRA – ESCOLA DE ENFERMAGEM UNIVERSIDADE DE SÃO PAULO, GUILHERME DUTRA DE OLIVEIRA – IPQ FMUSP, DIVANE DE VARGAS – ESCOLA DE ENFERMAGEM UNIVERSIDADE DE SÃO PAULO, CAMILLA ALEXSANDRA SCHNECK – DIRETORIA DE SAÚDE CURSO DE ENFERMAGEM,

477 | PSICOLOGIA DO ESPORTE – ENVELHECIMENTO

**ATIVIDADE FÍSICA E QUALIDADE DE VIDA NA TERCEIRA IDADE**  
RADILA FABRICIA SALLES – FUNDAÇÃO EDUCACIONAL DE FERNANDOPOLIS – FEF, ANTONIO SÉRGIO DE MORAIS – FUNDAÇÃO EDUCACIONAL DE FERNANDOPOLIS, JOSÉ ANTONIO ROBERTO JUNIOR – FUNDAÇÃO EDUCACIONAL DE FERNANDOPOLIS

478 | PSICOLOGIA DO ESPORTE – EQUIPES MULTIPROFISSIONAIS  
**A EXPERIÊNCIA MULTIPROFISSIONAL NO PROGRAMA DE APOIO AO ESPORTE DE ALTO RENDIMENTO DA UNIVERSIDADE REGIONAL DE BLUMENAU**  
MAX JAQUES – UNIVERSIDADE REGIONAL DE BLUMENAU, CARLOS ROBERTO DE OLIVEIRA NUNES – UNIVERSIDADE REGIONAL DE BLUMENAU

479 | PSICOLOGIA DO ESPORTE – ESPORTE  
**SOBRE O PAPEL DO PSICÓLOGO NO TREINAMENTO TÁTICO DE ATLETAS DE ALTO RENDIMENTO**

MAX JAQUES – UNIVERSIDADE REGIONAL DE BLUMENAU, CARLOS ROBERTO DE OLIVEIRA NUNES – UNIVERSIDADE REGIONAL DE BLUMENAU

480 | PSICOLOGIA DO ESPORTE – ESPORTE

**COMO A SÍNDROME DO PÂNICO E A DEPRESSÃO INFLUENCIAM NO TÉRMINO DE CARREIRA ESPORTIVA**  
BEATRIZ CANDIDO LAZARINI – INSTITUTO WANDERLEY LUXEMBURGO

481 | PSICOLOGIA DO ESPORTE – ESPORTE

**ALTERAÇÕES NO COMPORTAMENTO FAMILIAR E SOCIAL DE CRIANÇAS ATRAVÉS DA INICIAÇÃO AO FUTSAL**  
GUILHERME FERREIRA DE FERREIRA – PUC-RS, ANDRÉ LUIZ ESTRELA – PUC-RS, RICARDO PEREIRA VOLPATO – PUC-RS

482 | PSICOLOGIA DO ESPORTE – ESPORTE  
**O USO DO KUNG FU NO CCA/UFES COMO INSTRUMENTO DE EDUCAÇÃO SOCIAL, EMOCIONAL E FÍSICA**

GISELE APARECIDA MEZABARBA MENDONÇA – FACULDADE DE FILOSOFIA, CIÊNCIAS E LETRAS DE ALEGRE, LUANA ROCHA NUNES – FACULDADE DE FILOSOFIA, CIÊNCIAS E LETRAS DE ALEGRE

483 | PSICOLOGIA DO ESPORTE – ESPORTE  
**PSICOLOGIA DO ESPORTE: PERSPECTIVAS PARA UMA NOVA ATUAÇÃO DO PSICÓLOGO NO ESPORTE**

JULIETE APARECIDA SILVA LUIZ – FUNDAÇÃO HERMÍNIO OMETTO – UNIARARAS, CINTIA SCIAMANA – FUNDAÇÃO HERMÍNIO OMETTO – UNIARARAS, BRUNA PEREIRA DE ASSIS – FUNDAÇÃO HERMÍNIO OMETTO – UNIARARAS, JOSÉ RAPHAEL VIOLA – FUNDAÇÃO HERMÍNIO OMETTO – UNIARARAS, DOUGLAS EGÍDIO GOMES NECHIO – UNESP – INSTITUTO DE BIOCÊNCIAS DE RIO CLARO

484 | PSICOLOGIA DO ESPORTE – ESPORTE  
**FATORES FAMILIARES ASSOCIADOS AO DESENVOLVIMENTO DO TALENTO NO ESPORTE**

PAULO VINÍCIUS CARVALHO SILVA – INSTITUTO DE PSICOLOGIA – UNIVERSIDADE DE BRASÍLIA – UNB, DENISE DE SOUZA FLEITH – UNIVERSIDADE DE BRASÍLIA

485 | PSICOLOGIA DO ESPORTE – ESTRESSE

**ESTRESSE INFANTIL E A ESPECIALIZAÇÃO ESPORTIVA PRECOCE**  
JULIANE JELLMAYER FECHIO – UNIVERSIDADE METROPOLITANA DE SANTOS E UNIVERSIDADE CATÓLICA DE SANTOS, NATÁLIA MARTINS DE CASTRO – UNIVERSIDADE CATÓLICA DE SANTOS, FERNANDA DUARTE ALVES CICHOWICZ – UNIVERSIDADE CATÓLICA DE SANTOS, HÉLIO ALVES – UNIVERSIDADE CATÓLICA DE SANTOS

486 | PSICOLOGIA DO ESPORTE – FORMAÇÃO DO PSICÓLOGO  
**A UNIVERSIDADE COMO CAMPO DE AMPLIAÇÃO DAS POSSIBILIDADES DA PSICOLOGIA DO ESPORTE**

MAX JAQUES – UNIVERSIDADE REGIONAL DE BLUMENAU, CARLOS ROBERTO DE OLIVEIRA NUNES – FURB – UNIVERSIDADE REGIONAL DE BLUMENAU

487 | PSICOLOGIA DO ESPORTE – INTERAÇÃO

**AVALIAÇÃO GRUPAL: UM ESTUDO COM ATLETAS DE HANDEBOL**  
MARIA APARECIDA DA CÂMARA NERY, USP, ANTONIO CARLOS SIMÕES, USP

488 | PSICOLOGIA DO ESPORTE – MEDIDAS SÓCIO-EDUCATIVAS  
**A IMPORTÂNCIA DA PSICOLOGIA NO ESPORTE COMO INTEGRAÇÃO SOCIAL: PESQUISA-AÇÃO NA PASTORAL DO MENOR/SANTARÉM-PARÁ**

ANDRÉ LUIZ MACHADO DAS NEVES – INSTITUTO ESPERANÇA DE ENSINO SUPERIOR, GLENDA KELIANDRIA CARDOSO ESTEVES, IESPES, SAYO SAMARA DA SILVA SEO, IESPES, KARINE MOURA FREIRE, IESPES, KLAUDIA YARED SADALA, IESPES

489 | PSICOLOGIA DO ESPORTE – MOTIVAÇÃO

**PROBLEMAS POSTURAIS, PRÁTICA DE EXERCÍCIOS FÍSICOS E MOTIVAÇÃO: RELATO DE UMA INTERVENÇÃO JUNTOS A USUÁRIOS DE UMA UNIDADE DE SAÚDE DA FAMÍLIA (USF)**  
ARIANE ACIOLE BRITO – UNIVERSIDADE FEDERAL DE RONDÔNIA-UNIR, TÁCIA SILVA DE SÁ BARRETO – UNIR, LIDIANE FERREIRA LEITE – UNIR

490 | PSICOLOGIA DO ESPORTE – REABILITAÇÃO  
**O DEFICIENTE VISUAL NA PRÁTICA DO JUDÔ: BENEFÍCIOS BIOPSISSOCIAIS**  
ADRIANO ALVES BARBOZA – FACULDADE INTEGRADA TIRADENTES – FITS, ADAN ROLIM MACHADO – FACULDADE INTEGRADA TIRADENTES – FITS, JOÃO PAULO LAGES VIEIRA RODRIGUES – FACULDADE INTEGRADA TIRADENTES – FITS, LUIZ WILSON MACHADO DA COSTA E SILVA NETO – FACULDADE INTEGRADA TIRADENTES – FITS

491 | PSICOLOGIA DO ESPORTE – SAÚDE MENTAL  
**EFEITOS DO EXERCÍCIO FÍSICO NA DEPRESSÃO**  
DAYANA RAMALHO GUEDES – UFPE, DÁILA RAMALHO GUEDES – UFPE, ELISSANDRO CRUZ DE SOUZA – UFPE

492 | PSICOLOGIA DO ESPORTE – TERAPIA CORPORAL  
**A DANÇA NA TERAPIA PSICOMOTORA VOLTADA ÀS PESSOAS COM NECESSIDADES EDUCATIVAS ESPECIAIS**  
ÉRIKA DA SILVA RAMOS – UNIVERSIDADE GAMA FILHO, MYRIAN ABECASSIS FABER – UNIVERSIDADE GAMA FILHO

493 | PSICOLOGIA DO ESPORTE – VIOLÊNCIA  
**AGRESSIVIDADE: UM ESTUDO COM PRATICANTES E NÃO PRATICANTES DE ARTES MARCIAIS**

SAMUEL REIS E SILVA – UFAM, ALINE FERREIRA GOMES – UFAM, NATÁLIA DA SILVA BARROS – UFAM, PATRÍCIA SOARES LIMA – UFAM, MARILISE KATSURAYAMA – UFAM

494 | PSICOLOGIA HOSPITALAR – ADOLESCÊNCIA  
**UM PROJETO DE ATENÇÃO À SAÚDE FÍSICA, PSÍQUICA E SOCIAL DA GESTANTE ADOLESCENTE E SUAS REPERCUSSÕES**

CELIA MARA VILELA PEREIRA – HOSPITAL MATERNO INFANTIL ANTONINHO DA ROCHA MARMO, IR<sup>3</sup> DENISE DE FREITAS – HOSPITAL MATERNO INFANTIL ANTONINHO DA ROCHA MARMO

495 | PSICOLOGIA HOSPITALAR – AMBULATÓRIO  
**A PSICOLOGIA EM UM AMBULATÓRIO DE MASTOLOGIA: CONTRIBUIÇÕES POSSÍVEIS**

CAROLINA FERNANDES DE CASTRO – UNIVERSIDADE FEDERAL DE SANTA MARIA, ALBERTO MANUEL QUINTANA – UNIVERSIDADE FEDERAL DE SANTA MARIA, VALÉRI PEREIRA CAMARGO – UNIVERSIDADE FEDERAL DE SANTA MARIA, ANA LUIZA PORTELA BITTENCOURT – UNIVERSIDADE FEDERAL DE SANTA MARIA, ANAÍSE DALMOLIN – UNIVERSIDADE FEDERAL DE SANTA MARIA

496 | PSICOLOGIA HOSPITALAR – AMBULATÓRIO  
**PREVENÇÃO E CONTROLE DO TABAGISMO NO AMBIENTE HOSPITALAR**  
CLÁUDIA APARECIDA DE CARVALHO – HOSPITAL UNIVERSITÁRIO CAS (UFJF), ANA LÚCIA DE ALMEIDA VARGAS – HU/CAS, CÁTIA APARECIDA LOPES NAZARETH – HU/CAS, ROSEMEIRE APARECIDA NETO D. VILELLA – HU/CAS, JORGE BALDI – HU/CAS, FRANCISLENE JULIANA MARTINS – HU/CAS, KARLA CRISTINA FARIA DE SOUZA – HU/CAS, OLINDA CRISTINA BATISTA DE OLIVEIRA – HU/CAS, GABRIELA DE SOUZA LIGEIRO M. FLORÊNCIO – HU/CAS

497 | PSICOLOGIA HOSPITALAR – APEGO  
**O VÍNCULO MÃE-BEBÊ EM PUÉRPERAS NO CENTRO HOSPITALAR DO SISTEMA PENITENCIÁRIO DE SÃO PAULO**  
FABIANE CRISTINA MATIAS SCHWENKOW – IRMANDADE DA SANTA CASA DE MISERICÓRDIA DE SÃO PAULO, ADRIANA APARECIDA FREGONESE – IRMANDADE DA SANTA CASA DE MISERICÓRDIA DE SÃO PAULO, CAROLINA CASTELLI DE PAULA – IRMANDADE DA SANTA CASA DE MISERICÓRDIA DE SÃO PAULO, ALESSANDRA DE OLIVEIRA GUTIERRES – IRMANDADE DA SANTA CASA DE MISERICÓRDIA DE SÃO PAULO, VIVIANE IZQUIEL – IRMANDADE DA SANTA CASA DE MISERICÓRDIA DE SÃO PAULO, WILZE LAURA BRUSCATO – IRMANDADE DA SANTA CASA DE MISERICÓRDIA DE SÃO PAULO, TERESA LEOPOLDO DA SILVA OLIVEIRA – IRMANDADE DA SANTA CASA DE MISERICÓRDIA DE SÃO PAULO

498 | PSICOLOGIA HOSPITALAR – APEGO  
**VÍNCULO E SEPARAÇÃO MÃE-BEBÊ NA UNIDADE MATERNO INFANTIL**  
FABIANE CRISTINA MATIAS SCHWENKOW – IRMANDADE DA SANTA CASA DE MISERICÓRDIA DE SÃO PAULO, ADRIANA APARECIDA FREGONESE – IRMANDADE DA SANTA CASA DE MISERICÓRDIA DE SÃO PAULO, CAROLINA CASTELLI DE PAULA – IRMANDADE DA SANTA CASA DE MISERICÓRDIA DE SÃO PAULO, VIVIANE IZQUIEL – IRMANDADE DA SANTA CASA DE MISERICÓRDIA DE SÃO PAULO, ALESSANDRA DE OLIVEIRA GUTIERRES – IRMANDADE DA SANTA CASA DE MISERICÓRDIA DE SÃO PAULO, WILZE LAURA BRUSCATO – IRMANDADE DA SANTA CASA DE MISERICÓRDIA DE SÃO PAULO, TERESA LEOPOLDO DA SILVA OLIVEIRA – IRMANDADE DA SANTA CASA DE MISERICÓRDIA DE SÃO PAULO

499 | PSICOLOGIA HOSPITALAR – ATENÇÃO BÁSICA À SAÚDE  
**ASPECTOS PSICOSSOCIAIS E EMOCIONAIS IMPACTADOS NO DIAGNÓSTICO E TRATAMENTO DO CÂNCER DE LARINGE: UMA REVISÃO DE LITERATURA**  
DÉBORA CRISTINA ROMUALDO NOZZELLA – CENTRO DE ESTUDOS EM PSICOLOGIA DA SAÚDE (CEPSIC), MICHELE GUTIERRES IGNÁCIO, HCFMUSP, GLAUCIA ROSANA GUERRA BENUTE, HCFMUSP, MARA CRISTINA SOUZA DE LÚCIA, HCFMUSP

500 | PSICOLOGIA HOSPITALAR – ATENÇÃO BÁSICA À SAÚDE  
**HISTERECTOMIA: AS PERCEPÇÕES CORPÓREAS, SEXUAIS E AFETIVAS DAS MULHERES DE DIFERENTES NÍVEIS SÓCIOECONÔMICOS**  
ADRIANA MAGRIN RIVERA SBROGGIO – UNIVERSIDADE SÃO FRANCISCO, PAULO CÉSAR GIRALDO – UNICAMP, ANA KATHERINE SILVEIRA GONÇALVES – UFRN, MARIA EUGÊNIA SCATELI RADOMILE – UNIVERSIDADE SÃO FRANCISCO, CINTHIA CRISTINA DA ROSA VILAS BOAS – UNIVERSIDADE SÃO FRANCISCO

501 | PSICOLOGIA HOSPITALAR – ATENÇÃO HOSPITALAR  
**A CRIANÇA, O CÂNCER E A HOSPITALIZAÇÃO: POSSÍVEIS ATUAÇÕES DO PSICÓLOGO**  
ELIARA BAUMGARDT – UNIVERSIDADE FEDERAL DE MATO GROSSO

502 | PSICOLOGIA HOSPITALAR – ATENÇÃO HOSPITALAR  
**PROPOSTA DE INTERVENÇÃO EM UM SERVIÇO DE ONCOLOGIA EM HOSPITAL DO INTERIOR DE SÃO PAULO**  
FRANCISCO CRUZ – UNI-FACEF – CENTRO UNIVERSITÁRIO DE FRANCA, ANA CLAUDIA DINIZ DE SOUZA – UNI-FACEF, CAIRO BADOÇO – UNI-FACEF, FRANCISCO CRUZ – UNI-FACEF, GABRIELA SILVEIRA DE PAULA – UNI-FACEF, ISABEL CRISTINA DA S PEREIRA – UNI-FACEF, MARIA CRISTINA G S PORTO – UNI-FACEF, NATÁLIA CANOVA MATIUSSI – UNI-FACEF, PATRÍCIA DO SOCORRO M F DO ESPÍRITO SANTO – UNI-FACEF, RICARDO CINTRA – UNI-FACEF

503 | PSICOLOGIA HOSPITALAR – ATENÇÃO HOSPITALAR  
**GRUPO RENASCER: APOIO NA LUTA CONTRA O CÂNCER DE MAMA**  
ANÁISE DALMOLIN – UNIVERSIDADE FEDERAL DE SANTA MARIA, ALBERTO MANUEL QUINTANA – UFSM, VALÉRI PEREIRA CAMARGO – UFSM, CAROLINA FERNANDES DE CASTRO – UFSM

504 | PSICOLOGIA HOSPITALAR – ATENÇÃO HOSPITALAR  
**A INTERVENÇÃO DO PSICÓLOGO HOSPITALAR NA UNIDADE DE TERAPIA INTENSIVA JUNTO AO PACIENTE E SEUS FAMILIARES**  
AMARALINE DA SILVA SOUSA – UNIVERSIDADE FEDERAL DO PIAUI-UFPI, EDILENE ALVES DA CRUZ – UFPI, JOANA D'ARC ALVEZ – UFPI, JONNIA MARIA CARNEIRO AGUIAR – UFPI, SUELY PINHEIRO ARARIPE – UFPI

505 | PSICOLOGIA HOSPITALAR – ATENÇÃO HOSPITALAR  
**INVESTIGAÇÃO DO MODELO DE SAÚDE VIGENTE NO SETOR PEDIÁTRICO DO HOSPITAL UNIVERSITÁRIO REGIONAL DE MARINGÁ**  
AYLA BARTMANN EIDAM – UNIVERSIDADE ESTADUAL DE MARINGÁ, ARYANE LEINNE OLIVEIRA MATIOLI – UNIVERSIDADE ESTADUAL DE MARINGÁ, LÍVIA YATSUDA BRESCANSIN – UNIVERSIDADE ESTADUAL DE MARINGÁ, ROBERTA STUBS – UNIVERSIDADE ESTADUAL DE MARINGÁ

506 | PSICOLOGIA HOSPITALAR – ATENÇÃO HOSPITALAR  
**LUDOTERAPIA NO PROCESSO DE HOSPITALIZAÇÃO DE ADULTOS**  
LUANA CURI PAIXÃO – FACED, RENATO FERREIRA SILVA – FACED

507 | PSICOLOGIA HOSPITALAR – ATENÇÃO HOSPITALAR  
**O DIREITO AO BRINCAR DA CRIANÇA NO AMBIENTE HOSPITALAR**  
ADELITA KRAMBECK BAHR – FACULDADE METROPOLITANA DE BLUMENAU – FAMEBLU, CARLOS ALBERTO MEDRANO – FAMEBLU, GABRIELA M. DA SILVEIRA – FAMEBLU, MARLI VOIGTLAENDER – FAMEBLU, SCHEILA KRENKEL – FAMEBLU

508 | PSICOLOGIA HOSPITALAR – ATENÇÃO HOSPITALAR  
**COMPARAÇÃO DOS NÍVEIS DE DESESPERANÇA EM NEFROPATAS E HEPATOPATAS EM FILA DE ESPERA PARA O TRANSPLANTE**  
PAULA DA SILVA KIORÓGLO – SANTA CASA DE SÃO PAULO, DIANA BOMENY ESPALLARGAS – SANTA CASA DE SÃO PAULO, FABIANE SCHEWENKOW – SANTA CASA DE SÃO PAULO, VIVIAN AMARAL – SANTA CASA DE SÃO PAULO, WILZE LAURA BRUSCATO – SANTA CASA DE SÃO PAULO

509 | PSICOLOGIA HOSPITALAR – ATENÇÃO HOSPITALAR  
**PACIENTES COM INSUFICIÊNCIA RENAL CRÔNICA REFRATÁRIOS A ABORDAGEM PSICOLÓGICA**  
PAULA ROBERTA AGUIAR SOARES – UNIVERSIDADE NOVE DE JULHO, GISELE LEANDRO, WANUSE SILVA

510 | PSICOLOGIA HOSPITALAR – ATENÇÃO HOSPITALAR  
**DESAFIOS E POSSIBILIDADES DE INTERVENÇÃO DO PSICÓLOGO NO CONTEXTO DOS TRANSPLANTES DE ÓRGÃOS E TECIDOS**  
NERIANE VANESSA ARRUDA RIBEIRO – UNIVERSIDADE REGIONAL DE BLUMENAU – FURB, PATRÍCIA GEISLER – FURB

511 | PSICOLOGIA HOSPITALAR – ATENÇÃO HOSPITALAR  
**RELAÇÃO EMOCIONAL DO PROFISSIONAL DE SAÚDE DIANTE DA MORTE E DO PACIENTE TERMINAL**  
NATHÁLIA ALCANTARA DE SOUZA MIRANDA – FACULDADE INTEGRAL DIFERENCIAL – FACID

512 | PSICOLOGIA HOSPITALAR – ATENÇÃO HOSPITALAR  
**OS VÁRIOS CAMPOS DE ATUAÇÃO EM PSICOLOGIA DA SAÚDE NO HOSPITAL UNIVERSITÁRIO GETÚLIO VARGAS EM MANAUS, AMAZONAS**  
ANA PAULA DA SILVA MORAES – HOSPITAL UNIVERSITARIO GETULIO VARGAS, PERLA ALVES MARTINS LIMA – HOSPITAL UNIVERSITARIO GETULIO VARGAS E UFAM, KAREN DALILA K MATSDORFF – HOSPITAL UNIVERSITARIO GETULIO VARGAS E UFAM, ANDREA COSTA ANDRADE – HOSPITAL UNIVERSITARIO GETULIO VARGAS, MARIA GEÓRGIA DUARTE MACEDO – HOSPITAL UNIVERSITARIO GETULIO VARGAS, MARIA CLEVANILCE RODRIGUES DA COSTA – HOSPITAL UNIVERSITARIO GETULIO VARGAS

513 | PSICOLOGIA HOSPITALAR – ATENÇÃO HOSPITALAR  
**COMPORTAMENTOS E ATITUDES DE PESSOAS QUE CIRCULAM NO QUARTO DO PACIENTE HOSPITALIZADO GERADORES DE ESTRESSE E MAL-ESTAR PSICOLÓGICO**  
ANA PAULA WILVERT – FURB, FRANCIELI HENNIG – FURB

514 | PSICOLOGIA HOSPITALAR – ATENÇÃO HOSPITALAR  
**INFLUÊNCIA DO TRATAMENTO NA RECUPERAÇÃO NEUROLÓGICA, EMOCIONAL E FUNCIONAL DOS PACIENTES COM LESÃO MEDULAR**  
ANA PAULA WILVERT – FURB, FRANCIERI BEATRICE SABEL – FURB, FRANCIELI HENNIG – FURB, JULIANE SILVEIRA LIMA HIRT – FURB, LUCAS BONADIO – FURB, BÁRBARA BONAPARTE RIBAS DE ALCÂNTARA – FURB, LUIZ RENATO GARCEZ DE OLIVEIRA MELLO

515 | PSICOLOGIA HOSPITALAR – ATENÇÃO HOSPITALAR  
**COMO SE DÁ A TEORIA NA PRÁTICA- INFERÊNCIAS A PARTIR DE CASOS DE ABUSO E VIOLÊNCIA ATENDIDOS NUM HOSPITAL UNIVERSITÁRIO.**  
RENATA RODRIGUES PENHA DE SOUZA – UNIVERSIDADE ESTADUAL DE MARINGÁ, HELLEN MAYSA REIS ALMEIDA – UEM, BIANCA DALMASO – UEM, FRANCIELE CABRAL LEÃO – UEM, BRUNA FERNANDA POVES – UEM, CRISTIANE NAKAZORA ABE – UEM, KAROLINA REIS DOS SANTOS – UEM, JANE BISCAIA HARTMANN – UEM, ESMERALDO RIBEIRO DA COSTA FILHO – UEM, SOLANGE FRANCI YAEGASHI – UEM

516 | PSICOLOGIA HOSPITALAR – ATENÇÃO HOSPITALAR  
**A INSERÇÃO DA SAÚDE MENTAL NO HOSPITAL**  
LEILA DAMASIO LOPES – HOSPITAL MUNICIPAL SALGADO FILHO

517 | PSICOLOGIA HOSPITALAR – ATENÇÃO HOSPITALAR  
**O PSICÓLOGO NA INTERVENÇÃO MULTIPROFISSIONAL EM UNIDADE DE TERAPIA SEMI-INTENSIVA NO CENTRO HOSPITALAR DO SISTEMA PENITENCIÁRIO DE SÃO PAULO – CHSP**  
TERESA LEOPOLDO DA SILVA OLIVEIRA – IRMANDADE DA SANTA CASA DE MISERICÓRDIA DE SÃO PAULO, NATÁLIA PAROLIN BONINI – IRMANDADE DA SANTA CASA DE MISERICÓRDIA DE SÃO PAULO, QUIRINO CORDEIRO – IRMANDADE DA SANTA CASA DE MISERICÓRDIA DE SÃO PAULO, JULIANA IMAJÓ – IRMANDADE DA SANTA CASA DE MISERICÓRDIA DE SÃO PAULO, ADRIANA APARECIDA FREGONESE – IRMANDADE DA SANTA CASA DE MISERICÓRDIA DE SÃO PAULO, WILZE LAURA BRUSCATO – IRMANDADE DA SANTA CASA DE MISERICÓRDIA DE SÃO PAULO, FABIANE CRISTINA MATIAS SCHWENKOW – IRMANDADE DA SANTA CASA DE MISERICÓRDIA DE SÃO PAULO

518 | PSICOLOGIA HOSPITALAR – ATENÇÃO HOSPITALAR  
**DIREITO DE RECUSA A PROCEDIMENTOS DIAGNÓSTICOS E TERAPÊUTICOS POR PACIENTE INTERNADO NO CENTRO HOSPITALAR DO SISTEMA PENITENCIÁRIO DE SÃO PAULO**  
WILZE LAURA BRUSCATO – IRMANDADE DA SANTA CASA DE MISERICÓRDIA DE SÃO PAULO, NATÁLIA PAROLIN BONINI – IRMANDADE DA SANTA CASA DE MISERICÓRDIA DE SÃO PAULO, QUIRINO CORDEIRO – IRMANDADE DA SANTA CASA DE MISERICÓRDIA DE SÃO PAULO, JULIANA IMAJÓ – IRMANDADE DA SANTA CASA DE MISERICÓRDIA DE SÃO PAULO, ADRIANA APARECIDA FREGONESE – IRMANDADE DA SANTA CASA DE MISERICÓRDIA DE SÃO PAULO, TERESA LEOPOLDO DA SILVA OLIVEIRA – IRMANDADE DA SANTA CASA DE MISERICÓRDIA DE SÃO PAULO, FABIANE CRISTINA MATIAS SCHWENKOW – IRMANDADE DA SANTA CASA DE MISERICÓRDIA DE SÃO PAULO

519 | PSICOLOGIA HOSPITALAR – ATENÇÃO HOSPITALAR  
**ATUAÇÃO DE EQUIPE MULTIPROFISSIONAL EM ALA MASCULINA NO CENTRO HOSPITALAR DO SISTEMA PENITENCIÁRIO DE SÃO PAULO**  
WILZE LAURA BRUSCATO – IRMANDADE DA SANTA CASA DE MISERICÓRDIA DE SÃO PAULO, SANDRA REGINA DE O. RODRIGUES DOS REIS – IRMANDADE DA SANTA CASA DE MISERICÓRDIA DE SÃO PAULO, VIVIAN QUEVEDO SOLAI ALVARENGA – IRMANDADE DA SANTA CASA DE MISERICÓRDIA DE SÃO PAULO, EDNÉIA ZANUTO – IRMANDADE DA SANTA CASA DE MISERICÓRDIA DE SÃO PAULO, PRISCILA SPINOLLA – IRMANDADE DA SANTA CASA DE MISERICÓRDIA DE SÃO PAULO, ADRIANA APARECIDA FREGONESE – IRMANDADE DA SANTA CASA DE MISERICÓRDIA DE SÃO PAULO, TERESA LEOPOLDO DA SILVA OLIVEIRA – IRMANDADE DA SANTA CASA DE MISERICÓRDIA DE SÃO PAULO, FABIANE CRISTINA MATIAS SCHWENKOW – IRMANDADE DA SANTA CASA DE MISERICÓRDIA DE SÃO PAULO

520 | PSICOLOGIA HOSPITALAR – ATENÇÃO HOSPITALAR  
**BRINCAR É CONSTRUIR SAÚDE: UMA PROPOSTA DE INTERVENÇÃO LÚDICA EM UNIDADE DE REFERÊNCIA PEDIÁTRICA DE PETROLINA-PE**  
SÂMELLA DOS SANTOS VIEIRA – UNIVERSIDADE FEDERAL DO VALE DO SÃO FRANCISCO – UNIVASF, SÍLVIA RAQUEL SANTOS DE MORAIS – UNIVERSIDADE FEDERAL DO VALE DO SÃO FRANCISCO – UNIVASF, KÁTIA CORDEIRO ANTAS – UNIVERSIDADE FEDERAL DO VALE DO SÃO FRANCISCO – UNIVASF, WAGNER GOMES REIS – UNIVERSIDADE FEDERAL DO VALE DO SÃO FRANCISCO – UNIVASF, LAÍS CORDEIRO DINIZ – UNIVERSIDADE FEDERAL DO VALE DO SÃO FRANCISCO – UNIVASF, JÚLIO CÉSAR EUGÊNIO PEREIRA FREIRE – UNIVERSIDADE FEDERAL DO VALE DO SÃO FRANCISCO – UNIVASF, LARA CORDEIRO DINIZ – UNIVERSIDADE FEDERAL DO VALE DO SÃO FRANCISCO – UNIVASF, KHÉSIA KELLY CARDOSO MATOS – UNIVERSIDADE FEDERAL DO VALE DO SÃO FRANCISCO – UNIVASF, RALLINY SOARES ROCHA DOS SANTOS – UNIVERSIDADE FEDERAL DO VALE DO SÃO FRANCISCO – UNIVASF, JOSICLEIA OLIVEIRA DE SOUZA – UNIVERSIDADE FEDERAL DO VALE DO SÃO FRANCISCO – UNIVASF, TARCÍSIO AUGUSTO DA SILVA MENEZES – UNIVERSIDADE FEDERAL DO VALE DO SÃO FRANCISCO – UNIVASF

521 | PSICOLOGIA HOSPITALAR – ATENÇÃO HOSPITALAR  
**BRINCAR É CONSTRUIR SAÚDE: ANÁLISE DO PROCESSO DE IMPLEMENTAÇÃO DE UM PROJETO DE EXTENSÃO EM UNIDADE DE REFERÊNCIA PEDIÁTRICA NO VALE DO SÃO FRANCISCO/NE**  
SÂMELLA DOS SANTOS VIEIRA – UNIVERSIDADE FEDERAL DO VALE DO SÃO FRANCISCO – UNIVASF, SÍLVIA RAQUEL SANTOS DE MORAIS – UNIVERSIDADE FEDERAL DO VALE DO SÃO FRANCISCO – UNIVASF, KÁTIA CORDEIRO ANTAS – UNIVERSIDADE FEDERAL DO VALE DO SÃO FRANCISCO – UNIVASF, TARCÍSIO AUGUSTO DA SILVA MENEZES – UNIVERSIDADE FEDERAL DO VALE DO SÃO FRANCISCO – UNIVASF, JOSICLEIA OLIVEIRA DE SOUZA – UNIVERSIDADE FEDERAL DO VALE DO SÃO FRANCISCO – UNIVASF, LARA CORDEIRO DINIZ – UNIVERSIDADE FEDERAL DO VALE DO SÃO FRANCISCO – UNIVASF, KHÉSIA KELLY CARDOSO MATOS – UNIVERSIDADE FEDERAL DO VALE DO SÃO FRANCISCO – UNIVASF, JÚLIO CÉSAR EUGÊNIO PEREIRA FREIRE – UNIVERSIDADE FEDERAL DO VALE DO SÃO FRANCISCO – UNIVASF, LAÍS CORDEIRO DINIZ – UNIVERSIDADE FEDERAL DO VALE DO SÃO FRANCISCO – UNIVASF, WAGNER GOMES REIS – UNIVERSIDADE FEDERAL DO VALE DO SÃO FRANCISCO – UNIVASF

522 | PSICOLOGIA HOSPITALAR – ATENÇÃO HOSPITALAR  
**MÃES DE PACIENTES ONCOLÓGICOS: UMA LUTA A FAVOR DA VIDA**  
MARIANA BARROS ANDRADE – UNIVERSIDADE ESTADUAL DO PIAUÍ

523 | PSICOLOGIA HOSPITALAR – ATENÇÃO HOSPITALAR  
**MÃES DE PACIENTES ONCOLÓGICOS: UMA LUTA A FAVOR DA VIDA**  
MARIANA BARROS ANDRADE – UNIVERSIDADE ESTADUAL DO PIAUÍ

524 | PSICOLOGIA HOSPITALAR – ATENÇÃO HOSPITALAR  
**MÃE E FILHA FRENTE AO CÂNCER- O DIAGNÓSTICO E O SOFRIMENTO**  
BEATRIZ SINGH GALLES – UEM, ALINE ANDRESSA MARTINEZ MELLO – UEM, BEATRIZ SINGH GALLES – UEM, BIANCA BATISTA DALMASO – UEM, CRISTIANE NAKAZORA ABE – UEM, ESMERALDO RIBEIRO DA COSTA FILHO – HUM, HELLEN MAYSA REIS ALMEIDA – UEM, JANE BISCAIA HARTMANN – HUM, MARIA LUÍZA PASSIANOTO – UEM, SOLANGE FRANCE RAIMUNDO YAEGASHI – HUM, TÂNIA CRISTINA CORDEIRO ALDIVINO – UEM

525 | PSICOLOGIA HOSPITALAR – ATENÇÃO HOSPITALAR  
**O SUICÍDIO INFANTIL: O DESESPERO HUMANO NA REALIDADE HOSPITALAR**  
JOSEANE DE ANDRADE – CESUMAR-CENTRO UNIVERSITÁRIO DE MARINGÁ, ELIANE PASTOR DE LIMA – CESUMAR-CENTRO UNIVERSITÁRIO DE MARINGÁ, GISLAINE OLIVEIRA REDIVO – CESUMAR-CENTRO UNIVERSITÁRIO DE MARINGÁ, RENATA DA SILVA RODRIGUES – CESUMAR-CENTRO UNIVERSITÁRIO DE MARINGÁ

526 | PSICOLOGIA HOSPITALAR – ATENÇÃO HOSPITALAR  
**PSICOLOGIA E HOSPITAL: ANÁLISE DINÂMICA DE UM HOSPITAL GERAL**  
ANA BEATRIZ CORREIA MENDES – UNIVERSIDADE DE FORTALEZA, TERESA CRISTINA MONTEIRO DE HOLANDA – UNIVERSIDADE DE FORTALEZA, LUMA CAVALCANTE DIÓGENES – UNIVERSIDADE DE FORTALEZA, PATRÍCIA ALVES DIAS – UNIVERSIDADE DE FORTALEZA, LAÍS SOARES DOS SANTOS – UNIVERSIDADE DE FORTALEZA

527 | PSICOLOGIA HOSPITALAR – ATENÇÃO HOSPITALAR  
**O LUTO DA PERDA DA SAÚDE**  
CÍNTIA FRANÇA ALVES – UNIVERSIDADE FEDERAL DE UBERLÂNDIA

528 | PSICOLOGIA HOSPITALAR – ATENÇÃO HOSPITALAR  
**DEPRESSÃO E DOENÇA ARTERIAL CORONARIANA: RELATO DE CASO CLÍNICO**  
LETICIA MANSANO BARROS – UNIVERSIDADE DO SAGRADO CORAÇÃO, ALINE APARECIDA FORTUNATO – UNIVERSIDADE DO SAGRADO CORAÇÃO, ANA PAULA AFONSO CAMARGO, ASSOCIAÇÃO HOSPITALAR DE BAURU – HOSPITAL DE BASE, MARIA DE FÁTIMA BELANCIERI – UNIVERSIDADE DO SAGRADO CORAÇÃO

529 | PSICOLOGIA HOSPITALAR – ATENÇÃO HOSPITALAR  
**A PSICOLOGIA HOSPITALAR EM ENFERMARIA DE PEDIATRIA: RELATO DE UMA EXPERIÊNCIA EM HOSPITAL UNIVERSITÁRIO**  
RENATA VIANA DE SOUSA – UNIVERSIDADE FEDERAL DO CEARÁ

530 | PSICOLOGIA HOSPITALAR – ATENÇÃO HOSPITALAR  
**PSICOLOGIA HOSPITALAR: DESAFIOS E CONQUISTAS EM SUA TRAJETÓRIA HISTÓRICA**  
AMANDA CRISTINA FIORETTO – UNIVERSIDADE SAGRADO CORAÇÃO – USC, KEILA BOTAN – USC, MARIA DE FÁTIMA BELANCIERI – USC

531 | PSICOLOGIA HOSPITALAR – ATENÇÃO HOSPITALAR  
**INTERCONSULTA PSICOLÓGICA: CARACTERIZAÇÃO DA DEMANDA E DA DINÂMICA DA ASSISTÊNCIA PRESTADA**  
NÁTALI CASTRO ANTUNES DOS SANTOS – HOSPITAL E MATERNIDADE CELSO PIERRO – PUC-CAMPINAS, ANDRÉIA ELISA GARCIA DE OLIVEIRA – HOSPITAL E MATERNIDADE CELSO PIERRO – PUC-CAMPINAS, CAMILA DE SOUSA CARDOSO – HOSPITAL E MATERNIDADE CELSO PIERRO – PUC-CAMPINAS, HELENA BAZANELLI PREBIANCHI – HOSPITAL E MATERNIDADE CELSO PIERRO – PUC-CAMPINAS, TATIANA SLONCZEWSKI – HOSPITAL E MATERNIDADE CELSO PIERRO – PUC-CAMPINAS

532 | PSICOLOGIA HOSPITALAR – ATENÇÃO HOSPITALAR  
**PSICOLOGIA HOSPITALAR: COMO INTERVIR PSICOLÓGICAMENTE COM OS PAIS E MÃES DE CRIANÇAS EM FASE TERMINAL DE CÂNCER NOS HOSPITAIS**  
LISANDRA CHAVES GARCIA WASTOWSKI CLERICI – UNIVALI/ ITAJAÍ, JOSIANE PRADO – UNIVALI/ ITAJAÍ

533 | PSICOLOGIA HOSPITALAR – ATENÇÃO HOSPITALAR  
**A EFICÁCIA DO RISO COMO TERAPIA**  
KARINY BEZERRA DA SILVA – FACULDADE CATÓLICA RAINHA DO SERTÃO, ISADORA ARAÚJO SILVEIRA – FACULDADE CATÓLICA RAINHA DO SERTÃO, JUANITA PINHEIRO MAIA – FACULDADE CATÓLICA RAINHA DO SERTÃO, ALINE MARIA BARBOSA DOMÍCIO – FACULDADE CATÓLICA RAINHA DO SERTÃO, STÂNIA NÁGILA VASCONCELOS CARNEIRO – FACULDADE CATÓLICA RAINHA DO SERTÃO, MÉRCIA CAPISTRANO OLIVEIRA – FACULDADE CATÓLICA RAINHA DO SERTÃO

534 | PSICOLOGIA HOSPITALAR – ATENÇÃO HOSPITALAR  
**PERCEPÇÃO DA EQUIPE DE SAÚDE SOBRE O SEU AMBIENTE LABORAL**  
ANDREA CRISTINA DA SILVA – IRMANDADE DA SANTA CASA DE SÃO PAULO, PAULA DA SILVA KIOROGLU – IRMANDADE DA SANTA CASA DE MISERICÓRDIA DE SÃO PAULO, ROBERTA MAIA SESSA – IRMANDADE DA SANTA CASA DE MISERICÓRDIA DE SÃO PAULO, BRUSCATO, WILZE LAURA – IRMANDADE DA SANTA CASA DE MISERICÓRDIA DE SÃO PAULO

535 | PSICOLOGIA HOSPITALAR – ATENÇÃO HOSPITALAR  
**LEVANTAMENTO DE QUEIXAS NO AMBULATÓRIO DE PEDIATRIA: SUBSÍDIOS PARA IMPLEMENTAÇÃO DE INTERVENÇÕES PREVENTIVAS**  
MARCOS ALVES DA SILVA – CENTRO UNIVERSITÁRIO ADVENTISTA DE SÃO PAULO, NOEL JOSÉ DIAS DA COSTA, DOCENTE DO CENTRO UNIVERSITÁRIO ADVENTISTA DE SÃO PAULO E INSTITUTO DE PSICOLOGIA – USP, LUAN FERNANDES – INSTITUTO DE PSICOLOGIA – USP, EDWIGES FERREIRA DE MATTOS SILVARES – INSTITUTO DE PSICOLOGIA – USP

536 | PSICOLOGIA HOSPITALAR – ATUAÇÃO EM ESPECIALIDADES CLÍNICAS E CIRÚRGICAS  
**PREPARO PSICOLÓGICO PRÉ-CIRÚRGICO INFANTIL: O PAPEL DA FAMÍLIA**  
MAIARA PEREIRA CUNHA – UNIVERSIDADE DO VALE DO ITAJAÍ – UNIVALI, CAROLINE A. DA SILVA – UNIVERSIDADE DO VALE DO ITAJAÍ – UNIVALI, CAROLINI POCOVI – UNIVERSIDADE DO VALE DO ITAJAÍ – UNIVALI, DANIELA MORGADO DE SOUZA – UNIVERSIDADE DO VALE DO ITAJAÍ – UNIVALI, TAIANA C. PRADO – UNIVERSIDADE DO VALE DO ITAJAÍ – UNIVALI, TAMARA BEHENCK BORGES – UNIVERSIDADE DO VALE DO ITAJAÍ – UNIVALI, MARINA MENEZES – UNIVERSIDADE DO VALE DO ITAJAÍ – UNIVALI

537 | PSICOLOGIA HOSPITALAR – ATUAÇÃO EM ESPECIALIDADES CLÍNICAS E CIRÚRGICAS  
**PERCEPÇÃO DE PACIENTES CANDIDATOS À CIRURGIA BARIÁTRICA QUANTO AO DESENVOLVIMENTO DO QUADRO DE OBESIDADE**  
LUCIANA RODRIGUES THEODORO – IRMANDADE DA SANTA CASA DE MISERICÓDIA DE SÃO PAULO, KAREN SAYURI HIDAKA – IRMANDADE DA SANTA CASA DE MISERICÓDIA DE SÃO PAULO, VIVIAN AZEVEDO DO AMARAL – IRMANDADE DA SANTA CASA DE MISERICÓDIA DE SÃO PAULO, LIA AZEVEDO PINTO – IRMANDADE DA SANTA CASA DE MISERICÓDIA DE SÃO PAULO, WILZE LAURA BRUSCATO – IRMANDADE DA SANTA CASA DE MISERICÓDIA DE SÃO PAULO

538 | PSICOLOGIA HOSPITALAR – ATUAÇÃO EM ESPECIALIDADES CLÍNICAS E CIRÚRGICAS  
**AVALIAÇÃO DE HABILIDADES SOCIAIS EM PACIENTES OBESOS**  
LUCIANA RODRIGUES THEODORO – IRMANDADE DA SANTA CASA DE MISERICÓDIA DE SÃO PAULO, VIVIAN AZEVEDO DO AMARAL, IRMANDADE DA SANTA CASA DE MISERICÓDIA DE SÃO PAULO, KAREN SAYURI HIDAKA, IRMANDADE DA SANTA CASA DE MISERICÓDIA DE SÃO PAULO, LIA AZEVEDO PINTO, IRMANDADE DA SANTA CASA DE MISERICÓDIA DE SÃO PAULO, WILZE LAURA BRUSCATO, IRMANDADE DA SANTA CASA DE MISERICÓDIA DE SÃO PAULO

539 | PSICOLOGIA HOSPITALAR – ATUAÇÃO EM ESPECIALIDADES CLÍNICAS E CIRÚRGICAS  
**COMPARAÇÃO DA OCORRÊNCIA DE ANSIEDADE E DEPRESSÃO EM PACIENTES NO PRÉ E PÓS OPERATÓRIO EM CIRURGIA BARIÁTRICA**  
LUCIANA RODRIGUES THEODORO – IRMANDADE DA SANTA CASA DE MISERICÓDIA DE SÃO PAULO, LIA AZEVEDO PINTO, IRMANDADE DA SANTA CASA DE MISERICÓDIA DE SÃO PAULO, CARLOS ALBERTO MALHEIROS, IRMANDADE DA SANTA CASA DE MISERICÓDIA DE SÃO PAULO, WILZE LAURA BRUSCATO, IRMANDADE DA SANTA CASA DE MISERICÓDIA DE SÃO PAULO

540 | PSICOLOGIA HOSPITALAR – ATUAÇÃO EM ESPECIALIDADES CLÍNICAS E CIRÚRGICAS  
**POSSIBILIDADES EM PSICOLOGIA: ANÁLISE DA ATUAÇÃO DO PSICÓLOGO EM UMA EQUIPE DE CUIDADOS PALIATIVOS**  
KARLA CAROLINA DE SOUSA – UNIVERSIDADE PRESBITERIANA MACKENZIE, BERENICE CARPIGIANI – UNIVERSIDADE PRESBITERIANA MACKENZIE

541 | PSICOLOGIA HOSPITALAR – ATUAÇÃO EM ESPECIALIDADES CLÍNICAS E CIRÚRGICAS  
**AVALIAÇÃO PSICOLÓGICA PRÉ-TRANSPLANTE HEPÁTICO E SUA CONTRIBUIÇÃO PARA O PACIENTE, FAMILIARES E EQUIPE DE SAÚDE**  
PAULA DA SILVA KIOROGLO – SANTA CASA DE SÃO PAULO, WILZE LAURA BRUSCATO – SANTA CASA DE SÃO PAULO

542 | PSICOLOGIA HOSPITALAR – ATUAÇÃO EM ESPECIALIDADES CLÍNICAS E CIRÚRGICAS  
**MUDANÇAS DE COMPORTAMENTO DESCRITAS PELOS PACIENTES GASTROPLASTIZADOS**  
SHEYNA CRUZ VASCONCELLOS – NÚCLEO DE TRATAMENTO E CIRURGIA DA OBESIDADE, ANA PAULA BRASILIANO – NTCO, ELIMARA ABREU – NTCO, ERIVALDO SANTOS ALVES – NTCO, ADRIANO RIOS – NTCO

543 | PSICOLOGIA HOSPITALAR – ATUAÇÃO EM ESPECIALIDADES CLÍNICAS E CIRÚRGICAS  
**ASPECTOS PSICOPATOLÓGICOS UM MÊS DEPOIS DA CIRURGIA BARIÁTRICA**  
SHEYNA CRUZ VASCONCELLOS – NÚCLEO DE TRATAMENTO E CIRURGIA DA OBESIDADE, SALVADOR, BAHIA, BRASIL, ANA PAULA BRASILIANO – NTCO, ELIMARA ABREU – NTCO, ERIVALDO ALVES – NTCO, LEONARDO VINHAS – NTCO, ADRIANO RIOS – NTCO

544 | PSICOLOGIA HOSPITALAR – ATUAÇÃO EM ESPECIALIDADES CLÍNICAS E CIRÚRGICAS  
**AS MOTIVAÇÕES REFERIDAS PELAS PELOS PACIENTES NO PERÍODO PRÉ-OPERATÓRIO PARA A REALIZAÇÃO DA CIRURGIA BARIÁTRICA**  
SHEYNA CRUZ VASCONCELLOS – NÚCLEO DE TRATAMENTO E CIRURGIA BARIÁTRICA – SALVADOR, ANA PAULA BRASILIANO – NTCO, ELIMARA ABREU – NTCO, ERIVALDO ALVES – NTCO, LEONARDO VINHAS – NTCO, ADRIANO RIOS – NTCO

545 | PSICOLOGIA HOSPITALAR – ATUAÇÃO EM ESPECIALIDADES CLÍNICAS E CIRÚRGICAS  
**A VIDA CONECTADA À MÁQUINA: PACIENTES EM HEMODIÁLISE OU DIÁLISE PERITONEAL – SOFRIMENTO PSÍQUICO, IMPOTÊNCIA E SUAS PECULIARIDADES**  
THAIS FONSECA MENEZES OLIVEIRA

546 | PSICOLOGIA HOSPITALAR – ATUAÇÃO EM ESPECIALIDADES CLÍNICAS E CIRÚRGICAS  
**QUALIDADE DE VIDA, ANSIEDADE E DEPRESSÃO DE PACIENTES SUBMETIDOS À CIRURGIA DE IMPLANTE DE CARDIO-DEFIBRILADOR**  
ANDREA CRISTINA DA SILVA – IRMANDADE DA SANTA CASA DE MISERICÓDIA DE SÃO PAULO, JULIANA HADDAD DAVID – IRMANDADE DA SANTA CASA DE MISERICÓDIA DE SÃO PAULO, ROSANA TRINDADE SANTOS RODRIGUES – IRMANDADE DA SANTA CASA DE MISERICÓDIA DE SÃO PAULO, DANIELA CANDIDA CARVALHO – IRMANDADE DA SANTA CASA DE MISERICÓDIA DE SÃO PAULO, WILZE LAURA BRUSCATO – IRMANDADE DA SANTA CASA DE MISERICÓDIA DE SÃO PAULO

547 | PSICOLOGIA HOSPITALAR – BRINQUEDO  
**O CONTEXTO HOSPITALAR E O BRINCAR DA CRIANÇA COM CÂNCER**  
JOYCE RIBEIRO LUZ

548 | PSICOLOGIA HOSPITALAR – BRINQUEDO  
**O BRINCAR NAS ENFERMARIAS INFANTIS**  
GERMANA MARIA DOS SANTOS MACHADO – UNIVERSIDADE FEDERAL DO PIAUÍ – UFPI, IRIANE DO NASCIMENTO ROSA – UNIVERSIDADE FEDERAL DO PIAUÍ – UFPI, GLEYCE DE FÁTIMA DA COSTA QUARESMA – UNIVERSIDADE FEDERAL DO PIAUÍ – UFPI, EDNA DE BRITO AMARAL – UNIVERSIDADE FEDERAL DO PIAUÍ – UFPI, WALTER FIRMO DE OLIVEIRA CRUZ – UNIVERSIDADE FEDERAL DO PIAUÍ – UFPI

549 | PSICOLOGIA HOSPITALAR – BRINQUEDO  
**ENQUANTO BRINCO NÃO DÓI: BRINQUEDOTECA TERAPÊUTICA**  
BEATRIZ FUZETO FERREIRA – UNIVERSIDADE FEDERAL DE MATO GROSSO DO SUL

550 | PSICOLOGIA HOSPITALAR – CIDADANIA  
**PSICÓLOGO COMO OUVIDOR ATUANDO NO SERVIÇO PÚBLICO**  
MARIA ODÍLIA COSTA BARROS – HUOC/UEPE

551 | PSICOLOGIA HOSPITALAR – CRENÇAS  
**A RELAÇÃO ENTRE ESPIRITUALIDADE, RESILIÊNCIA E QUALIDADE DE VIDA EM UM GRUPO DE ENFERMAGEM DA UTI NEONATAL**  
PRISCILA ISHIBA – UNIVERSIDADE DO VALE DO ITAJAÍ – UNIVALI, JAMIR SARDÁ JOÃO JUNIOR – UNIVERSIDADE DO VALE DO ITAJAÍ – UNIVALI

552 | PSICOLOGIA HOSPITALAR – DIAGNÓSTICO  
**A EXPERIÊNCIA DO DIAGNÓSTICO: O SIGNIFICADO NO DISCURSO DE MÃES DE CRIANÇAS COM CÂNCER À LUZ DA FILOSOFIA DE MARTIN HEIDEGGER**  
EWERTON HELDER BENTES DE CASTRO – UNIVERSIDADE FEDERAL DO AMAZONAS

553 | PSICOLOGIA HOSPITALAR – DROGAS  
**PSICOTERAPIA BREVE APLICADA EM ADOLESCENTE DEPENDENTE QUÍMICO EM HOSPITAL PSIQUIÁTRICO**  
GABRIELA SANCHES FALCHETI – UNIVERSIDADE ESTADUAL DE MARINGÁ, ALINE CRISTINA ANTONNECHEN – UNIVERSIDADE ESTADUAL DE MARINGÁ

554 | PSICOLOGIA HOSPITALAR – DST / AIDS  
**A ATUAÇÃO DO PSICÓLOGO COMO INSTRUMENTO DE MELHORIA NO PROCESSO DE ENFRENTAMENTO DO IDOSO PORTADOR DE HIV**  
GUILIAN MELIZA KRÖNI FELIPPIN – FACULDADE CATHEDRAL, MICHELE DA CONCEIÇÃO ALEIXO COURA – FACULDADE CATHEDRAL, EUNICE ALMEIDA EVANGELISTA – FACULDADE CATHEDRAL, JOSEILDA DO NASCIMENTO BEZERRA – FACULDADE CATHEDRAL, MARIA ITELVINA ALVES LUCENA – FACULDADE CATHEDRAL, IRANÍ DE LUCENA CAMPOS BAHIA DE SOUZA – FACULDADE CATHEDRAL, DEISE MARIA DANI – FACULDADE CATHEDRAL



# Pôster

555 | PSICOLOGIA HOSPITALAR – DST / AIDS

**ATUAÇÃO DA EQUIPE MULTIPROFISSIONAL COM PACIENTES MASCULINOS PORTADORES DE HIV/AIDS NO CENTRO HOSPITALAR PENITENCIÁRIO DE SÃO PAULO**

WILZE LAURA BRUSCATO – IRMANDADE DA SANTA CASA DE MISERICÓRDIA DE SÃO PAULO, SANDRA RODRIGUES DOS REIS – IRMANDADE DA SANTA CASA DE MISERICÓRDIA DE SÃO PAULO, ADRIANA FREGONESE – IRMANDADE DA SANTA CASA DE MISERICÓRDIA DE SÃO PAULO, FABIANE CRISTINA MATIAS SCHWENKOW – IRMANDADE DA SANTA CASA DE MISERICÓRDIA DE SÃO PAULO, TERESA LEOPOLDO DA SILVA OLIVEIRA – IRMANDADE DA SANTA CASA DE MISERICÓRDIA DE SÃO PAULO

556 | PSICOLOGIA HOSPITALAR – DST / AIDS

**O QUE É PRECISO PARA PERMITIR CUIDAR-SE FRENTE AO HIV – UM ESTUDO DE CASO**

THAÍS FRANCO PEREIRA – UEM, ARYANE LEINNE OLIVEIRA MATIOLI – UEM, BEATRIZ SINGH GALLES – UEM, JANE BISCAIA HARTMANN – HUM

557 | PSICOLOGIA HOSPITALAR – EDUCAÇÃO INFANTIL

**IMPLANTAÇÃO DO SERVIÇO DE CLASSE HOSPITALAR EM UM HOSPITAL GERAL: LIMITES E POTENCIALIDADES**

LUCINÉIA BRAGA DE OLIVEIRA – FACULDADE DE TECNOLOGIA E CIÊNCIAS (FTC) DE JEQUIÉ, JAIR MAGALHÃES DA SILVA – UNIVERSIDADE ESTADUAL DO SUDOESTE DA BAHIA (UESB) / FACULDADE DE TECNOLOGIA E CIÊNCIAS (FTC) DE JEQUIÉ, LUCINÉIA BRAGA DE OLIVEIRA – FACULDADE DE TECNOLOGIA E CIÊNCIAS (FTC) DE JEQUIÉ

558 | PSICOLOGIA HOSPITALAR – EMOÇÃO

**A EMOÇÃO NO CUIDADO NO FINAL DE VIDA: CONSIDERAÇÕES SOBRE TERMINALIDADE EM UTI**

PATRICIA PEREIRA DOS SANTOS – UNIVERSIDADE NOVE DE JULHO ALEX GARCIA COSTA – UNIVERSIDADE NOVE DE JULHO, JOYCE DE ANDRADE SALADRIGAS – UNIVERSIDADE NOVE DE JULHO, KEYLA DA CUNHA PAES BARRETO – UNIVERSIDADE NOVE DE JULHO, PATRICIA PEREIRA DOS SANTOS – UNIVERSIDADE NOVE DE JULHO, VALÉRIA LUCARELLI MOCELIN – UNIVERSIDADE NOVE DE JULHO

559 | PSICOLOGIA HOSPITALAR – EMOÇÃO

**ASPECTOS EMOCIONAIS DESENCADEADOS PELO DIAGNÓSTICO DE MALFORMAÇÃO FETAL: REVISÃO DE LITERATURA**

LUIZ FLÁVIO MENDES EVANGELISTA – DIVISÃO DE PSICOLOGIA DO HOSPITAL DAS CLÍNICAS DA FACULDADE DE MEDICINA DA UNIVERSIDADE DE SÃO PAULO, GLÁUCIA ROSANA GUERRA BENUTE – DIVISÃO DE PSICOLOGIA DO HOSPITAL DAS CLÍNICAS DA FACULDADE DE MEDICINA DA UNIVERSIDADE DE SÃO PAULO, ADOLFO LIAO – DIVISÃO DE CLÍNICA OBSTÉTRICA DO HOSPITAL DAS CLÍNICAS DA FACULDADE DE MEDICINA DA UNIVERSIDADE DE SÃO PAULO, MARA CRISTINA SOUZA DE LUCIA – DIVISÃO DE PSICOLOGIA DO HOSPITAL DAS CLÍNICAS DA FACULDADE DE MEDICINA DA UNIVERSIDADE DE SÃO PAULO, MARCELO ZUGAIB – DIVISÃO DE CLÍNICA OBSTÉTRICA DO HOSPITAL DAS CLÍNICAS DA FACULDADE DE MEDICINA DA UNIVERSIDADE DE SÃO PAULO

560 | PSICOLOGIA HOSPITALAR – EMOÇÃO

**REAÇÃO EMOCIONAL E ESTRATÉGIA DE ENFRENTAMENTO DE GESTANTE APÓS O DIAGNÓSTICO DE CARDIOPATIA FETAL**

LUIZ FLÁVIO MENDES EVANGELISTA – DIVISÃO DE PSICOLOGIA DO HOSPITAL DAS CLÍNICAS DA FACULDADE DE MEDICINA DA UNIVERSIDADE DE SÃO PAULO, GLÁUCIA ROSANA GUERRA BENUTE – DIVISÃO DE PSICOLOGIA DO HOSPITAL DAS CLÍNICAS DA FACULDADE DE MEDICINA DA UNIVERSIDADE DE SÃO PAULO, CECÍLIA PROHASKA – DIVISÃO DE PSICOLOGIA DO HOSPITAL DAS CLÍNICAS DA FACULDADE DE MEDICINA DA UNIVERSIDADE DE SÃO PAULO, LILIAN MARIA LOPES – DIVISÃO DE CLÍNICA OBSTÉTRICA DO HOSPITAL DAS CLÍNICAS DA FACULDADE DE MEDICINA DA UNIVERSIDADE DE SÃO PAULO, MARA CRISTINA SOUZA DE LUCIA – DIVISÃO DE PSICOLOGIA DO HOSPITAL DAS CLÍNICAS DA FACULDADE DE MEDICINA DA UNIVERSIDADE DE SÃO PAULO, MARCELO ZUGAIB – DIVISÃO DE CLÍNICA OBSTÉTRICA DO HOSPITAL DAS CLÍNICAS DA FACULDADE DE MEDICINA DA UNIVERSIDADE DE SÃO PAULO

561 | PSICOLOGIA HOSPITALAR – EMOÇÃO

**ASPECTOS EMOCIONAIS DE MÃES DE BEBÊS PREMATUROS SOB O OLHAR DE PROFISSIONAIS DA EQUIPE DE SAÚDE**

MARIA MÉRICA DOS SANTOS BARROS – UNIVERSIDADE FEDERAL DE SERGIPE, ANA CAROLINA MELO MENDONÇA – UNIVERSIDADE FEDERAL DE SERGIPE, ELZA FRANCISCA CORRÊA CUNHA – UNIVERSIDADE FEDERAL DE SERGIPE, MARGARIDA MARIA SILVEIRA BRITTO DE CARVALHO – UNIVERSIDADE FEDERAL DE SERGIPE

562 | PSICOLOGIA HOSPITALAR – EMOÇÃO

**VIVÊNCIA PATERNA NA UNIDADE DE TERAPIA INTENSIVA NEONATAL DO HOSPITAL GERAL UNIVERSITÁRIO DA CIDADE DE CUIABÁ-MT**

ANDREIA PEREIRA GALLI – FACULDADE DE PSICOLOGIA UNIVERSIDADE DE CUIABÁ UNIC, BRUNO BÓTEGA DA SILVA – FACULDADE DE PSICOLOGIA DA UNIVERSIDADE DE CUIABÁ, FRANCIS ELIZABETH ZELLMANN ARRAIS – FACULDADE DE PSICOLOGIA DA UNIVERSIDADE DE CUIABÁ, SILVINA ANALIA RIBEIRO – FACULDADE DE PSICOLOGIA DA UNIVERSIDADE DE CUIABÁ, VANESSA FUMAGALLI CONTE – FACULDADE DE PSICOLOGIA DA UNIVERSIDADE DE CUIABÁ

563 | PSICOLOGIA HOSPITALAR – EQUIPES MULTIPROFISSIONAIS DOUTORES DA ALEGRIA: PRÁTICA DE HUMANIZAÇÃO?

TATIANA ALMEIDA PEIXOTO – UNIVERSIDADE NOVE DE JULHO (UNINOVE) ALESSANDRA TONELLO – UNIVERSIDADE NOVE DE JULHO (UNINOVE), CLÁUDIA ZAMARIAN – UNIVERSIDADE NOVE DE JULHO (UNINOVE), TATIANA ALMEIDA PEIXOTO – UNIVERSIDADE NOVE DE JULHO (UNINOVE), TATIANE SUELEN LEITE – UNIVERSIDADE NOVE DE JULHO (UNINOVE)

564 | PSICOLOGIA HOSPITALAR – EQUIPES MULTIPROFISSIONAIS

**A CONSTRUÇÃO DA RESILIÊNCIA DENTRO DO PROCESSO ANALÍTICO JUNTO A PACIENTES EM HEMODIÁLISE**

TATIANA ALMEIDA PEIXOTO – UNIVERSIDADE NOVE DE JULHO (UNINOVE) ALESSANDRA TONELLO – UNIVERSIDADE NOVE DE JULHO (UNINOVE)

565 | PSICOLOGIA HOSPITALAR – EQUIPES MULTIPROFISSIONAIS

**RELIGIÃO E ESPIRITUALIDADE: UM OLHAR DE PROFISSIONAIS DE SAÚDE** JOELMA ANA ESPÍNDULA – ESCOL DE ENFERMAGEM DE RIBEIRÃO PRETO – USP, ELIZABETH RANIER MARTINS DO VALLE, EERP – USP, ANGELA ALES BELLO, PONTIFÍCIA LATERANENSE DE ROMA

566 | PSICOLOGIA HOSPITALAR – EQUIPES MULTIPROFISSIONAIS

**QUE PROFISSIONAL É ESSE? O PAPEL DO PSICÓLOGO HOSPITALAR NA PERCEPÇÃO DA EQUIPE DE SAÚDE**

AMANDA SCHÖFFEL SEHN – UNIVERSIDADE FEDERAL DE SANTA MARIA, ALBERTO MANUEL QUINTANA – UFSM, ANÁISE DALMOLIN – UFSM, VALÉRI PEREIRA CAMARGO – UFSM

567 | PSICOLOGIA HOSPITALAR – ESTÁGIO PROFISSIONAL

**MANUAL PSICOEDUCATIVO: INSTRUMENTO PARA A HUMANIZAÇÃO EM UMA UTI ADULTA**

GRAZIELA CRISTINA CUNHA MUTTI – CENTRO UNIVERSITÁRIO HERMÍNIO OMETTO – UNIARARAS, GILDEAN FREITAS DA SILVA – CENTRO UNIVERSITÁRIO HERMÍNIO OMETTO – UNIARARAS, TONI MICHEL GUIMARÃES – CENTRO UNIVERSITÁRIO HERMÍNIO OMETTO – UNIARARAS, PRISCILA ZULIANI LIBRELO – CENTRO UNIVERSITÁRIO HERMÍNIO OMETTO – UNIARARAS, SIMONE SILVÉRIO HINTZE – CENTRO UNIVERSITÁRIO HERMÍNIO OMETTO – UNIARARAS, GIOVANA CUNHA MUTTI – CENTRO UNIVERSITÁRIO HERMÍNIO OMETTO – UNIARARAS, ADRIANA SAID DAHER BAPTISTA – CENTRO UNIVERSITÁRIO HERMÍNIO OMETTO – UNIARARAS

568 | PSICOLOGIA HOSPITALAR – ESTÁGIO PROFISSIONAL

**PACIENTES DE LONGA PERMANÊNCIA EM UM HOSPITAL GERAL: UM ESTUDO DE CASO**

DANYELA RUTH DO NASCIMENTO GREGÓRIO – UNIVERSIDADE FEDERAL DE MATO GROSSO/CAMPUS UNIVERSITÁRIO DE RONDONÓPOLIS

569 | PSICOLOGIA HOSPITALAR – ESTÁGIO PROFISSIONAL

**O CUIDADO PSICOLÓGICO NA ENFERMARIA DE GESTAÇÃO DE ALTO RISCO – UM RELATO DE EXPERIÊNCIA**

TATIANE MEDEIROS CUNHA – UNIVERSIDADE FEDERAL DE UBERLÂNDIA

570 | PSICOLOGIA HOSPITALAR – FORMAÇÃO DO PSICÓLOGO

**A EXPERIÊNCIA DA PSICOLOGIA NO PROGRAMA DE RESIDÊNCIA INTEGRADA MULTIPROFISSIONAL EM SAÚDE DO ADULTO E IDOSO COM ÊNFASE EM**

**ATENÇÃO CARDIOVASCULAR (PRIMSICAV) NA UFMT** RENATA COSTA – UFMT, ANGELA CAMPBELL PENA – UFMT, ELEN CRISTINA LEITE CEOLATTO – UFMT, LEOCARLOS CARTAXO MOREIRA – UFMT

571 | PSICOLOGIA HOSPITALAR – GRAVIDEZ

**SER MULHER E SER MÃE: RELATOS DE GESTANTES HIPERTENSAS EM GRUPO DE SALA DE ESPERA**

ANDRÉIA DO NASCIMENTO CAVALCANTE – UNIVERSIDADE FEDERAL DO MARANHÃO – UFMA, CARLA PEDRAÇA SANTOS – UNIVERSIDADE FEDERAL DO MARANHÃO – UFMA

572 | PSICOLOGIA HOSPITALAR – GRAVIDEZ

**ASPECTOS PSICOSSOCIAIS DA GESTAÇÃO MÚLTIPLA: REVISÃO DE LITERATURA**

DÉBORA CRISTINA ROMUALDO NOZELLA, HCFMUSP, GLÁUCIA ROSANA GUERRA BENUTE, HCFMUSP, CECÍLIA PROHASKA, HCFMUSP, MARIA DE LOURDES BRIZOT, HCFMUSP, ADOLFO LIAO, HCFMUSP, MARA CRISTINA SOUZA DE LUCIA, HCFMUSP, MARCELO ZUGAIB, HCFMUSP

573 | PSICOLOGIA HOSPITALAR – GRAVIDEZ

**TRABALHO EM GRUPO NA SALA DE ESPERA COM GESTANTES HIPERTENSAS**

CARLA PEDRAÇA SANTOS – UFMA, ANDRÉIA DO NASCIMENTO CAVALCANTE – UFMA

574 | PSICOLOGIA HOSPITALAR – GRAVIDEZ  
**A ATUAÇÃO DO PSICÓLOGO COMO FERRAMENTA PARA A MELHORIA DA QUALIDADE DO PRÉ NATAL REALIZADO NA REDE PÚBLICA DE SAÚDE**  
GUILIAN MELIZA KRÖNI FELIPPIN – FACULDADE CATHEDRAL  
BIANCA JORGE SEQUEIRA – FACULDADE CATHEDRAL, WAGNER COSTA – FACULDADE CATHEDRAL, ÁDRIA THAYNARA ALMEIDA DOS SANTOS – FACULDADE CATHEDRAL, VICTOR HUGO ROCHA – FACULDADE CATHEDRAL, PRISCILLA WINNE SILVA DE SOUZA – FACULDADE CATHEDRAL, SILVIA PERES MARQUES – FACULDADE CATHEDRAL

575 | PSICOLOGIA HOSPITALAR – GRAVIDEZ  
**GRUPO DE ATENÇÃO MULTIDISCIPLINAR A GESTANTE DE ALTO RISCO NA ENFERMARIA DE GINECOLOGIA E OBSTETRICIA DO HOSPITAL GERAL DE GUARULHOS**  
LUZIA APARECIDA DE ALBUQUERQUE DANTAS SANTOS – HOSPITAL GERAL DE GUARULHOS-ISCMS, LUCIANA GIUNTINI DE CASTRO SASSO – HOSPITAL GERAL DE GUARULHOS-ISCMS, ARLETE MARIA BORATTI – HOSPITAL GERAL DE GUARULHOS-ISCMS, KARINA HAGOPIAN MARQUES – HOSPITAL GERAL DE GUARULHOS-ISCMS, CRISTIANE JANUÁRIO – HOSPITAL GERAL DE GUARULHOS-ISCMS, DANIELA VILARINO OLIVEIRA – HOSPITAL GERAL DE GUARULHOS-ISCMS, KAROLINE TREVISAN D'OLIVEIRA – HOSPITAL GERAL DE GUARULHOS-ISCMS, ADRIANA RIBEIRO DOS SANTOS RIOS – HOSPITAL GERAL DE GUARULHOS-ISCMS, WILZE LAURA BRUSCATO – IRMANDADE DA SANTA CASA DE MISERICORDIA DE SÃO PAULO

576 | PSICOLOGIA HOSPITALAR – GRAVIDEZ  
**ACOMPANHAMENTO PSICODINÂMICO DE GESTANTES: O CONTEXTO DE UMA MATERNIDADE ESCOLA**  
INGRYD CINTYA AUGUSTO MACHADO – UNIVERSIDADE FEDERAL DO RIO GRANDE DO NORTE- UFRN, ANA CAROLINA MORAIS SALES – UFRN, PRISCILLA CRISTHINA BEZERRA DE ARAÚJO – UFRN, EULÁLIA MARIA CHAVES MAIA – UFRN

577 | PSICOLOGIA HOSPITALAR – GRAVIDEZ  
**GRUPOS DE SALA DE ESPERA COM GESTANTES DE RISCO NO PRÉ-NATAL ESPECIALIZADO DO HUUFMA – UNIDADE MATERNO INFANTIL**  
MARIA DE LOURDES LEITE GUIMARÃES – UNIVERSIDADE FEDERAL DO MARANHÃO – UFMA, KÍVIA SILVA CASTRO – UFMA, MARÍLIA DA GLÓRIA MARTINS – UFMA, MARISA RÉGIA MACHADO CHAVES RABELO – HUUFMA,

578 | PSICOLOGIA HOSPITALAR – GRUPO DE APOIO  
**GRUPO PSICOEDUCATIVO MULTIPROFISSIONAL EM UNIDADE MATERNO INFANTIL DO CENTRO HOSPITALAR DO SISTEMA PENITENCIÁRIO DE SÃO PAULO – CHSP**  
ADRIANA APARECIDA FREGONESE – IRMANDADE DA SANTA CASA DE MISERICÓRDIA DE SÃO PAULO, FABIANE CRISTINA MATIAS SCHWENKOW – IRMANDADE DA SANTA CASA DE MISERICÓRDIA DE SÃO PAULO, CAROLINA CASTELLI DE PAULA – IRMANDADE DA SANTA CASA DE MISERICÓRDIA DE SÃO PAULO, WILZE LAURA BRUSCATO – IRMANDADE DA SANTA CASA DE MISERICÓRDIA DE SÃO PAULO, TERESA LEOPOLDO DA SILVA OLIVEIRA – IRMANDADE DA SANTA CASA DE MISERICÓRDIA DE SÃO PAULO

579 | PSICOLOGIA HOSPITALAR – HOSPITAL  
**ATUAÇÃO DO PSICÓLOGO NO CONTEXTO HOSPITALAR**  
THAÍS REGINA MONTAGNOLI CERIONI – FACULDADE ANHANGUERA DE JUNDIAÍ  
DEIZE APARECIDA GONÇALVES SALLES – FACULDADE ANHANGUERA DE JUNDIAÍ, GRACIANE DANIELA MATIAS – FACULDADE ANHANGUERA DE JUNDIAÍ, JENIFER DANIELE DO PRADO – FACULDADE ANHANGUERA DE JUNDIAÍ, SILVIA CAROLINA DOS SANTOS ALMEIDA – FACULDADE ANHANGUERA DE JUNDIAÍ

580 | PSICOLOGIA HOSPITALAR – HOSPITAL  
**A PRÁTICA DA PSICOLOGIA HOSPITALAR NA VISÃO DE SEUS PROTAGONISTAS**  
ANÁISE DALMOLIN – UFSM, ALBERTO MANUEL QUINTANA – UFSM, VALÉRI PEREIRA CAMARGO – UFSM, AMANDA SEHN – UFSM

581 | PSICOLOGIA HOSPITALAR – HOSPITAL  
**ASPECTOS NEGATIVOS E POSITIVOS DA HOSPITALIZAÇÃO INFANTIL**  
BRUNA OSTROWSKI CARVALHO – UNIVALI, JOSIANE DA SILVA DELVAN DA SILVA – UNIVALI

582 | PSICOLOGIA HOSPITALAR – HOSPITAL  
**A IMPORTÂNCIA QUE A EQUIPE DE ENFERMAGEM ATRIBUI AOS TERAPEUTAS DA ALEGRIA**  
SAMANTA WOINAROVICZ – UNIVALI

583 | PSICOLOGIA HOSPITALAR – HOSPITAL  
**O SIGNIFICADO DA RELIGIOSIDADE PARA PACIENTES COM CÂNCER**  
JOELMA ANA ESPÍNDULA, EERP – USP, ELIZABETH RANIER MARTINS DO VALLE, EERP – USP, ANGELA ALES BELLO, PONTIFÍCIA LATERANENSE DE ROMA

584 | PSICOLOGIA HOSPITALAR – HOSPITAL  
**PSICOLOGIA E CARDIOLOGIA: O SÍMBOLO DO CORAÇÃO- EMOÇÕES E ATITUDES DO CORONARIOPATA**  
IRIT GRAU KAUFMANN – PUC SP

585 | PSICOLOGIA HOSPITALAR – HOSPITAL  
**A ESCUTA TERAPÊUTICA NA PRÁTICA HOSPITALAR – UM PROCESSO DE HUMANIZAÇÃO**  
IANE FRÓES DE MAGALHÃES – UNIME, MARCOS AURÉLIO LORDÃO ROCHA – UNIME, NATIELY OLIVEIRA DOS REIS – UNIME

586 | PSICOLOGIA HOSPITALAR – HOSPITAL  
**PROCESSOS DE HUMANIZAÇÃO NA HOSPITALIZAÇÃO E NA ASSISTÊNCIA À CRIANÇA E À SUA FAMÍLIA NA DOENÇA E NA SITUAÇÃO HOSPITALAR**  
GABRIELA SANCHES FALCHETI – UNIVERSIDADE ESTADUAL DE MARINGÁ  
MARILIA LETICIA GAVIOLI – UNIVERSIDADE ESTADUAL DE MARINGÁ,

587 | PSICOLOGIA HOSPITALAR – HOSPITAL  
**ESCUTA E ORIENTAÇÃO: POSSIBILIDADES HUMANIZADORAS DE VIVENCIAR A UTI**  
EVANDRO DE QUADROS CHERER – UNIVERSIDADE FEDERAL DE SANTA MARIA, JOEL MARCOS SPADONI – HOSPITAL PRESBITERIANO DR. GORDON

588 | PSICOLOGIA HOSPITALAR – HOSPITAL  
**A DOENÇA RENAL CRÔNICA E A PSICOLOGIA: UMA EXPERIÊNCIA DE ACOMPANHAMENTO PSICOLÓGICO EM HOSPITAL UNIVERSITÁRIO**  
EVANDRO DE QUADROS CHERER – UNIVERSIDADE FEDERAL DE SANTA MARIA, ALBERTO MANUEL QUINTANA – UNIVERSIDADE FEDERAL DE SANTA MARIA, SHANA HASTENPFLUG WOTTRICH – UNIVERSIDADE FEDERAL DE SANTA MARIA, CARINA TEIXEIRA LEITE – UNIVERSIDADE FEDERAL DE SANTA MARIA

589 | PSICOLOGIA HOSPITALAR – HOSPITAL  
**QUE RAIVA DE VOCÊ! – UMA EXPERIÊNCIA DE CONTRATRANSFERÊNCIA NO CONTEXTO HOSPITALAR VIVIDA NO HOSPITAL UNIVERSITÁRIO REGIONAL DE MARINGÁ**  
NAYARA CAROLINE MILHARES – UEM, JANE BISCAIA HARTMANN – UEM, DEISIANE ORBEN LOPES – UEM, NAYARA CAROLINE MILHARES – UEM, STEPHANIE MARIANE FREITAS PIVETA – UEM

590 | PSICOLOGIA HOSPITALAR – HOSPITAL  
**DAQUI NÃO SAIO E DAQUI NINGUÉM ME TIRA ATÉ QUE EU FIQUE BOA**  
NAYARA CAROLINE MILHARES – UEM, JANE BISCAIA HARTMANN – UEM, ESMERALDO RIBEIRO DA COSTA FILHO – UEM, SOLANGE FRANCE RAIMUNDO YAEGASHI – UEM, BRUNA FERNANDA POVES – UEM, FERNANDA MONTEIRO FURLAN – UEM, KAROLINA REIS DOS SANTOS – UEM, RENATA RODRIGUES PENHA DE SOUZA – UEM, STEPHANIE MARIANE FREITAS PIVETA – UEM, TÂNIA CRISTINA CORDEIRO ALDIVINO – UEM

591 | PSICOLOGIA HOSPITALAR – HOSPITAL  
**SNOOPY NA ENFERMARIA**  
LIONI TEIXEIRA DE OLIVEIRA JR – UNIVERSIDADE CATÓLICA DE SANTOS

592 | PSICOLOGIA HOSPITALAR – HOSPITAL  
**A DESPERSONALIZAÇÃO EM PACIENTES HOSPITALIZADOS: POSSÍVEIS INTERVENÇÕES DO PSICÓLOGO HOSPITALAR**  
MILENA PAIXÃO PAIM – FACULDADE DE TECNOLOGIA E CIÊNCIAS DE FEIRA DE SANTANA, MÔNICA POLLYANNA SALES RIOS CARNEIRO – FACULDADE DE TECNOLOGIA E CIÊNCIAS DE FEIRA DE SANTANA

593 | PSICOLOGIA HOSPITALAR – HOSPITAL  
**PERFIL SOCIODEMOGRÁFICO DE MÃES DE PREMATUROS INTERNADOS EM UMA MATERNIDADE PÚBLICA**  
MARIA MÉRCIA DOS SANTOS BARROS – UNIVERSIDADE FEDERAL DE SERGIPE  
ELZA FRANCISCA CORRÊA CUNHA – UNIVERSIDADE FEDERAL DE SERGIPE, MARGARIDA MARIA SILVEIRA BRITTO DE CARVALHO – UNIVERSIDADE FEDERAL DE SERGIPE, ANA CAROLINA MELO MENDONÇA – UNIVERSIDADE FEDERAL DE SERGIPE

594 | PSICOLOGIA HOSPITALAR – HOSPITAL  
**HUMANIZAÇÃO NAS UNIDADES DE TERAPIA INTENSIVA: A PROPOSTA DE UMA CARTILHA**  
ALINE APARECIDA FORTUNATO – UNIVERSIDADE SAGRADO CORAÇÃO, LETICIA MANSANO BARROS – UNIVERSIDADE SAGRADO CORAÇÃO, MARIA DE FÁTIMA BELANCIERI – UNIVERSIDADE SAGRADO CORAÇÃO

595 | PSICOLOGIA HOSPITALAR – HOSPITAL  
**UNIDADE DE TERAPIA INTENSIVA E A PSICOLOGIA HOSPITALAR EM SÃO LUÍS DO MARANHÃO**  
JOSIMARY LIMA DA SILVA LULA – CENTRO UNIVERSITÁRIO DO MARANHÃO – UNICEUMA, MARCELA LOBÃO DE OLIVEIRA – HOSPITAL DO SERVIDR DO ESTADO DO MARANHÃO

596 | PSICOLOGIA HOSPITALAR – INTERAÇÃO  
**OPERAÇÃO SORRISO – A HUMANIZAÇÃO E O LÚDICO**  
ISABELA BORDIM MORALES – UNISALESIANO, SILVIA IRIS BETTEZ ROMUALDO – UNISALESIANO, THAISA EMILE SANTOS CUNHA – UNISALESIANO

597 | PSICOLOGIA HOSPITALAR – INTERVENÇÃO TERAPÊUTICA ENQUANTO BRINCO NÃO DÓI: BRINQUEDOTECA TERAPÊUTICA BEATRIZ FUZETO FERREIRA – UNIVERSIDADE FEDERAL DE MATO GROSSO DO SUL, ANA CLÁUDIA MACEDO – UNIVERSIDADE FEDERAL DE MATO GROSSO DO SUL, BENEDITA ANTONIO ALVES SANTOS – UNIVERSIDADE FEDERAL DE MATO GROSSO DO SUL, BRUNA RODRIGUES DA SILVA – UNIVERSIDADE FEDERAL DE MATO GROSSO DO SUL, DANIELA MEGLIORINI PARO – UNIVERSIDADE FEDERAL DE MATO GROSSO DO SUL, NAYARA MAEDA – UNIVERSIDADE FEDERAL DE MATO GROSSO DO SUL, SILVIA MARIA BONASSI – UNIVERSIDADE FEDERAL DE MATO GROSSO DO SUL, ELIANA DA MOTA BORDIN DE SALES – UNIVERSIDADE FEDERAL DE MATO GROSSO DO SUL

598 | PSICOLOGIA HOSPITALAR – INTERVENÇÃO TERAPÊUTICA PACIENTES ONCOLÓGICOS “FORA DE POSSIBILIDADES TERAPÊUTICAS”: INTERVENÇÕES PSICOLÓGICAS REALIZADAS EM SERVIÇOS DE PSICO-ONCOLOGIA ANDREA CAROLINA BENITES – UNESP – BAURU, PROFA. ADJUNTA CARMEN MARIA BUENO NEMÉ – UNESP – BAURU

599 | PSICOLOGIA HOSPITALAR – INTERVENÇÃO TERAPÊUTICA POSSIBILIDADES DE INTERVENÇÃO PSICOLÓGICA NO DELIRIUM EM UNIDADE DE TERAPIA INTENSIVA: REVISÃO BIBLIOGRÁFICA SIMONE ALVES EL HAJJ – UNIFESP – DEPARTAMENTO DE PSIQUIATRIA, ANDREA V. S. CAIUBY – DEPARTAMENTO DE PSIQUIATRIA, SHIRLEY SILVA LACERDA – DEPARTAMENTO DE PSIQUIATRIA, SÉRGIO BAXTER ANDREOLI – DEPARTAMENTO DE PSIQUIATRIA

600 | PSICOLOGIA HOSPITALAR – INTERVENÇÃO TERAPÊUTICA O ADOECER PSICOLÓGICO DO PACIENTE E SUA FAMÍLIA FRENTE AO CÂNCER FRANCIELE CABRAL LEÃO – UNIVERSIDADE ESTADUAL DE MARINGÁ, ESMERALDO RIBEIRO DA COSTA FILHO – UNIVERSIDADE ESTADUAL DE MARINGÁ, DEISIANE ORBEN LOPES – UNIVERSIDADE ESTADUAL DE MARINGÁ, FERNANDA MONTEIRO FURLAN – UNIVERSIDADE ESTADUAL DE MARINGÁ

601 | PSICOLOGIA HOSPITALAR – INTERVENÇÃO TERAPÊUTICA OFICINAS TERAPÊUTICAS COM CRIANÇAS E ADOLESCENTES: NOVAS PRÁTICAS EM SAÚDE MENTAL VANESSA PEREIRA FIOROTTI – UNIVERSIDADE FEDERAL DO ESPÍRITO SANTO, IVANA CARNEIRO BOTELHO – UNIVERSIDADE FEDERAL DO ESPÍRITO SANTO, ALINE ALVES DA SILVA TRAVAGLIA – UNIVERSIDADE FEDERAL DO ESPÍRITO SANTO, BRUNA SALES FARDIN – UNIVERSIDADE FEDERAL DO ESPÍRITO SANTO, CAMILA SOARES LUBIANA – UNIVERSIDADE FEDERAL DO ESPÍRITO SANTO, ELIENE ROCHA GOMES – UNIVERSIDADE FEDERAL DO ESPÍRITO SANTO, LUIZ GUSTAVO ALBERGARIA STADLER – UNIVERSIDADE FEDERAL DO ESPÍRITO SANTO, JEAN FABRÍCIO SALES GOMES – UNIVERSIDADE FEDERAL DO ESPÍRITO SANTO, JUSSARA RODRIGUES SOARES – UNIVERSIDADE FEDERAL DO ESPÍRITO SANTO, THÁIS ALVES VIEIRA – UNIVERSIDADE FEDERAL DO ESPÍRITO SANTO, NATHALIA LOUREIRO CARVALHO

602 | PSICOLOGIA HOSPITALAR – INTERVENÇÃO TERAPÊUTICA A CRIANÇA HOSPITALIZADA E O BRINCAR: RECURSOS PARA SAÚDE EM MEIO À DOENÇA AMANDA SCHÖFFEL SEHN – UNIVERSIDADE FEDERAL DE SANTA MARIA, ALBERTO MANUEL QUINTANA – UNIVERSIDADE FEDERAL DE SANTA MARIA, HERICKA ZOGBI JORGE DIAS – UNIVERSIDADE FEDERAL DE SANTA MARIA, SHANA HASTENPFLUG WOTTRICH – UNIVERSIDADE FEDERAL DE SANTA MARIA, VALÉRI PEREIRA CAMARGO – UNIVERSIDADE FEDERAL DE SANTA MARIA, CARLOS OCLIDES PEREIRA DE QUADROS – UNIVERSIDADE FEDERAL DE SANTA MARIA, CAROLINA FERNANDES DE CASTRO – UNIVERSIDADE FEDERAL DE SANTA MARIA, DANIELE DALLA PORTA – UNIVERSIDADE FEDERAL DE SANTA MARIA, NATÁLIA DE ANDRADE DE MORAES – UNIVERSIDADE FEDERAL DE SANTA MARIA, LISIANE LOPES MACHADO – UNIVERSIDADE FEDERAL DE SANTA MARIA, BRUNA MARIA CORAZZA MARTINS – UNIVERSIDADE FEDERAL DE SANTA MARIA

603 | PSICOLOGIA HOSPITALAR – LITERATURA INFANTIL CONTAÇÃO DE HISTÓRIA: COLABORANDO COM A ASSISTÊNCIA HOSPITALAR GLEISSE NUNES PIRES DA SILVA – CENTRO UNIVERSITÁRIO DE BRASÍLIA, CAROLINA MARIA FERNANDES, CENTRO UNIVERSITÁRIO DE BRASÍLIA, EILLEN PFEIFER FLORES – UNB, ELISABETH TUNES – CENTRO UNIVERSITÁRIO DE BRASÍLIA/UNB

604 | PSICOLOGIA HOSPITALAR – MEMÓRIA ESTUDO DAS VIVÊNCIAS DAS MEMÓRIAS TRAUMÁTICAS DE UTI: UMA REVISÃO BIBLIOGRÁFICA SIMONE ALVES EL HAJJ – DEPARTAMENTO DE PSIQUIATRIA – UNIFESP, ANDREA V. S. CAIUBY – DEPARTAMENTO DE PSIQUIATRIA – UNIFESP, SÉRGIO BAXTER ANDREOLI – DEPARTAMENTO DE PSIQUIATRIA – UNIFESP

605 | PSICOLOGIA HOSPITALAR – MORTE O PSICÓLOGO NO CONTEXTO HOSPITALAR E A MORTE: UMA COMPREENSÃO FENOMENOLÓGICA AUGUSTA RENATA ALMEIDA DO SACRAMENTO, ASSOCIAÇÃO DE ENSINO E CULTURA FACULDADE PIO DÉCIMO

606 | PSICOLOGIA HOSPITALAR – MORTE COMO CONTAR A VERDADE DEPOIS DE UMA MENTIRA – PASSOS DE UMA COMUNICAÇÃO DE ÓBITO DE FAMILIARES A UM ADOLESCENTE NAYARA CAROLINE MILHARES – UEM, JANE BISCAIA HARTMANN – UEM, ESMERALDO RIBEIRO DA COSTA FILHO – UEM, SOLANGE FRANCE RAIMUNDO YAEGASHI – UEM, ALINE ANDRESSA MARTINEZ MELLO – UEM, ARYANE LEINNE OLIVEIRA MATIOLI – UEM, BIANCA DALMASO – UEM, MARIA LUÍSA PASSIANOTO – UEM, STEPHANIE MARIANE FREITAS PIVETA – UEM, THÁIS FRANCO PEREIRA – UEM

607 | PSICOLOGIA HOSPITALAR – MULHERES O CÂNCER DE MAMA EM MULHERES DE MEIA IDADE MAYSIA MARIA SANTOS DE SÁ – UNIVERSIDADE FEDERAL DO MARANHÃO-UFMA, CAMILA CASTELLO BRANCO COÊLHO – UFMA, FABIANA MENDES FONSECA – UFMA, GRASYELLE CRISTINA FERRAZ ALMEIDA – UFMA, KÊNIA BARROS ALMEIDA – UFMA, MARIÁ FÁTIMA FERREIRA BARROS – UFMA

608 | PSICOLOGIA HOSPITALAR – OBESIDADE ASPECTOS EMOCIONAIS EM PACIENTES INDICADOS A CIRURGIA BARIÁTRICA DANIELA FELICIANO – FACULDADE DE JAGUARIÚNA – FAJ, ANGÉLICA CRISTINA VILASBOA DE MENDONÇA – FAJ, VANESSA DOS SANTOS – FAJ

609 | PSICOLOGIA HOSPITALAR – OBESIDADE A INTERVENÇÃO PSICOLÓGICA NO PROGRAMA DE CIRURGIA BARIÁTRICA DO HOSPITAL UNIVERSITÁRIO GETULIO VARGAS EM MANAUS, AMAZONAS ANA PAULA DA SILVA MORAES – HOSPITAL UNIVERSITÁRIO GETULIO VARGAS PERLA ALVES MARTINS LIMA – HUGV E UFAM, MARIA CLEVANILCE RODRIGUES DA COSTA – HUGV, ANDREA COSTA ANDRADE – HUGV, MARIA GEÓRGIA DUARTE MACEDO – HUGV, KAREN DALILA K MATSDORFF – HUGV E UFAM

610 | PSICOLOGIA HOSPITALAR – OBESIDADE A SATISFAÇÃO DOS PACIENTES FRENTE AOS RESULTADOS OBTIDOS POR MEIO DA CIRURGIA BARIÁTRICA LORENA RAMIN – UNIVERSIDADE DE CUIABÁ

611 | PSICOLOGIA HOSPITALAR – PROGRAMAS DE ATENDIMENTO COMUNITÁRIO A IMPORTÂNCIA DA TERAPIA COMUNITÁRIA NA VIDA DE HOMENS COM O DIAGNÓSTICO DE CÂNCER MARINA DE SOUZA TORK, ALDERICO PINTO E SILVA – FACULDADE SEAMA, ANE CHRISTINE DE SOUSA BRAGA – FACULDADE SEAMA

612 | PSICOLOGIA HOSPITALAR – PROGRAMAS ESPECIAIS DE INTERVENÇÃO PSICOLÓGICA AVALIAÇÃO PSICOLÓGICA NO ÂMBITO DE TRANSPLANTE: ESTUDOS PRELIMINARES NA PARAÍBA DANNIELLE ANGELES DE ALMEIDA GOUVEIA – UNIVERSIDADE FEDERAL DA PARAÍBA, ALINE D'ALBUQUERQUE TORREÃO – UNIVERSIDADE FEDERAL DA PARAÍBA, ELLEN CRISTINA PEREIRA MEDRADO DOS SANTOS – UNIVERSIDADE FEDERAL DA PARAÍBA, ÉGILA ALVES DE SOUZA – UNIVERSIDADE FEDERAL DA PARAÍBA, INGRYD CINTHYA MENDES FERNANDES – UNIVERSIDADE FEDERAL DA PARAÍBA, REGINA LÍGIA W. DE AZEVEDO – UNIVERSIDADE FEDERAL DA PARAÍBA

613 | PSICOLOGIA HOSPITALAR – PSICANÁLISE CONSIDERAÇÕES SOBRE A RELAÇÃO MÃE E BEBÊ EM UM HOSPITAL MATERNIDADE JULIANA FERRARO SANTOS – FACULDADE DE AMERICANA, MARIA HELENA MELHADO – FACULDADE DE AMERICANA

614 | PSICOLOGIA HOSPITALAR – PSICANÁLISE PSICANÁLISE E HOSPITAL: OS DESDOBRAMENTOS E AS POSSIBILIDADES GISELLE PESSANHA JUNQUEIRA – ISECENSA, HUDSON PADILHA – ISECENSA, JULIANA MACHADO – ISECENSA, KAROLINE CARVALHO – ISECENSA, DENISE MELLO – ISECENSA, MONICA RANGEL – ISECENSA

615 | PSICOLOGIA HOSPITALAR – PSICOPEDAGOGIA PROJETO EDUCAÇÃO E SAÚDE NA DESCOBERTA DO APRENDER – UMA ANÁLISE SOBRE A UTILIZAÇÃO DE RECURSOS PSICOPEDAGÓGICOS NO AMBIENTE DE UMA CLÍNICA DE HEMODIÁLISE THIAGO GUIMARÃES BATISTA – UNIVERSIDADE DE FORTALEZA – UNIFOR

616 | PSICOLOGIA HOSPITALAR – REABILITAÇÃO CARACTERIZAÇÃO DE UM NOVO CAMPO DE TRABALHO PSICOLÓGICO NO CENTRO HOSPITALAR DO SISTEMA PENITENCIÁRIO DE SÃO PAULO ADRIANA APARECIDA FREGONESE – IRMANDADE DA SANTA CASA DE MISERICÓRDIA DE SÃO PAULO, FABIANE CRISTINA MATIAS SCHWENKOW – IRMANDADE DA SANTA CASA DE MISERICÓRDIA DE SÃO PAULO, WILZE LAURA BRUSCATO – IRMANDADE DA SANTA CASA DE MISERICÓRDIA DE SÃO PAULO, NATALIA PAROLIN BONINI – IRMANDADE DA SANTA CASA DE MISERICÓRDIA DE SÃO PAULO, TERESA LEOPOLDO E SILVA DE OLIVEIRA – IRMANDADE DA SANTA CASA DE MISERICÓRDIA DE SÃO PAULO

617 | PSICOLOGIA HOSPITALAR – REABILITAÇÃO  
**TÍTULO: AS CONTRIBUIÇÕES DA PSICOLOGIA HOSPITALAR À ATENÇÃO AO PACIENTE GERIÁTRICO EM REABILITAÇÃO EM UM HOSPITAL DE BELO HORIZONTE/MG**  
MARTHA COSTA DA CUNHA – FACULDADE PITÁGORAS BH  
CÍNTIA MARIA TEIXEIRA – FACULDADE PITÁGORAS BH,

618 | PSICOLOGIA HOSPITALAR – RELAÇÃO MÃE-BEBÊ  
**A IMPORTÂNCIA DO VÍNCULO AFETIVO NA UTI NEONATAL E A RELAÇÃO MÃE E BEBÊ: UM ESTUDO BIBLIOGRÁFICO**  
MANUELA RIBEIRO DOS REIS – HOSPITAL E MATERNIDADE SÃO LUIZ

619 | PSICOLOGIA HOSPITALAR – SAÚDE E TRABALHO  
**FATORES QUE CONTRIBUEM PARA O AUMENTO DE STRESS EM PROFISSIONAIS QUE ATUAM NA UTI DO HOSPITAL DIRCEU ARCOVERDE DE PARNAÍBA-PI**  
LAISE BEZERRA LIMA – UNIVERSIDADE FEDERAL DO PIAUÍ, NATALIA DE SOUZA SILVA – UNIVERSIDADE FEDERAL DO PIAUÍ

620 | PSICOLOGIA HOSPITALAR – SAÚDE E TRABALHO  
**SÍNDROME DE BURNOUT EM PROFISSIONAIS DE UMA UNIDADE DE TERAPIA INTENSIVA**  
ANA PAULA SABATINI DE MELLO BRAGA – IRMANDADE DA SANTA CASA DE MISERICÓRDIA DE SÃO PAULO, WILZE LAURA BRUSCATO – IRMANDADE DA SANTA CASA DE MISERICÓRDIA DE SÃO PAULO, PAULA KIOROGLIO – IRMANDADE DA SANTA CASA DE MISERICÓRDIA DE SÃO PAULO, ROBERTA MAIA SESSA – IRMANDADE DA SANTA CASA DE MISERICÓRDIA DE SÃO PAULO

621 | PSICOLOGIA HOSPITALAR – SAÚDE E TRABALHO  
**DEPRESSÃO NO TRABALHADOR DA SAÚDE**  
ANA PAULA SABATINI DE MELLO BRAGA – SANTA CASA DE MISERICÓRDIA DE SÃO PAULO, WILZE LAURA BRUSCATO – SANTA CASA DE MISERICÓRDIA DE SÃO PAULO, PAULA KIOROGLIO – SANTA CASA DE MISERICÓRDIA DE SÃO PAULO, ROBERTA MAIA SESSA – SANTA CASA DE MISERICÓRDIA DE SÃO PAULO

622 | PSICOLOGIA HOSPITALAR – SAÚDE MENTAL  
**URGÊNCIAS E EMERGÊNCIAS PSIQUIÁTRICAS PARA EQUIPES DE HOSPITAL EM PRONTO SOCORRO**  
MARIA JOSÉ DE CASTRO NASCIMENTO – UNIVERSIDADE FEDERAL DE UBERLÂNDIA, FRANCIELLE XAVIER DIAS – IP-UFRJ, MARIA JOSÉ DE CASTRO NASCIMENTO – HC-UFRJ, MARIA LÚCIA CASTILHO ROMERA – IF-UFRJ, RAFAEL DE MELO COSTA – IP-UFRJ

623 | PSICOLOGIA HOSPITALAR – SAÚDE MENTAL  
**PSIQUIATRIA E LOUCURA EM ENFERMARIA DE HOSPITAL GERAL**  
ANDRÉIA MELO BATISTA – UNIVERSIDADE FEDERAL DE UBERLÂNDIA, MARIANA TANUS JORGE – UNIVERSIDADE FEDERAL DE UBERLÂNDIA – MG, MARIA JOSÉ DE CASTRO NASCIMENTO – HOSPITAL DE CLÍNICAS, SETOR DE PSIQUIATRIA/UFRJ – UNIVERSIDADE FEDERAL DE UBERLÂNDIA-MG

624 | PSICOLOGIA HOSPITALAR – SAÚDE MENTAL  
**A ATUAÇÃO MULTIPROFISSIONAL NA ASSISTÊNCIA A PACIENTES PSIQUIÁTRICOS NO CENTRO HOSPITALAR DO SISTEMA PENITENCIÁRIO DE SÃO PAULO**  
TERESA LEOPOLDO E SILVA DE OLIVEIRA – IRMANDADE DA SANTA CASA DE MISERICÓRDIA DE SÃO PAULO, QUIRINO CORDEIRO – IRMANDADE DA SANTA CASA DE MISERICÓRDIA DE SÃO PAULO, VIVIAN QUEVEDO – IRMANDADE DA SANTA CASA DE MISERICÓRDIA DE SÃO PAULO, ADRIANA APARECIDA FREGONESE – IRMANDADE DA SANTA CASA DE MISERICÓRDIA DE SÃO PAULO, WILZE LAURA BRUSCATO – IRMANDADE DA SANTA CASA DE MISERICÓRDIA DE SÃO PAULO, FABIANE CRISTINA MATIAS SCHWENKOW – IRMANDADE DA SANTA CASA DE MISERICÓRDIA DE SÃO PAULO

625 | PSICOLOGIA HOSPITALAR – SAÚDE MENTAL  
**O TRABALHO EM SAÚDE MENTAL DE CRIANÇAS E ADOLESCENTES NO CONTEXTO AMBULATORIAL**  
VANESSA PEREIRA FIOROTTI – UNIVERSIDADE FEDERAL DO ESPÍRITO SANTO, ALINE ALVES DA SILVA TRAVAGLIA – UNIVERSIDADE FEDERAL DO ESPÍRITO SANTO, BRUNA SALES FARDIN – UNIVERSIDADE FEDERAL DO ESPÍRITO SANTO, CAMILA SOARES LUBIANA – UNIVERSIDADE FEDERAL DO ESPÍRITO SANTO, ELIENE ROCHA GOMES – UNIVERSIDADE FEDERAL DO ESPÍRITO SANTO, LUIZ GUSTAVO ALBERGARIA STADLER – UNIVERSIDADE FEDERAL DO ESPÍRITO SANTO, IVANA CARNEIRO BOTELHO – UNIVERSIDADE FEDERAL DO ESPÍRITO SANTO, JUSSARA RODRIGUES SOARES – UNIVERSIDADE FEDERAL DO ESPÍRITO SANTO, THAÍS ALVES VIEIRA – UNIVERSIDADE FEDERAL DO ESPÍRITO SANTO, NATHALIA LOUREIRO CARVALHO

626 | PSICOLOGIA HOSPITALAR – SAÚDE PÚBLICA  
**INTERVENÇÃO PSICOLÓGICA EM PACIENTES COM CÂNCER**  
ALEXANDRE DOS SANTOS – FUNEC, ELAINE DORO MARDEGAN COSTA – FUNEC, MAYARA CRISTINA DATORRE – FUNEC, SANDRA MARIA DEFARIA – FUNEC

627 | PSICOLOGIA HOSPITALAR – TRAUMAS  
**CÂNCER E RESILIÊNCIA: O ENFRENTAMENTO NA DOENÇA**  
WALKYRIA TAVARES GONÇALVES PIRES FREIRE – FACULDADE DO VALE DO IPOJUCA – FAVIP, IZABEL CRISTINA TESTONI – FAVIP, FABIANA JOSEFA DO NASCIMENTO SOUSA – FAVIP

628 | PSICOLOGIA POLÍTICA – FORMAÇÃO DO PSICÓLOGO  
**O POLÍTICO DAS POLÍTICAS PÚBLICAS NO PSICOLÓGICO DAS PSICOLOGIAS**  
RAFAELA AZUZZY DIÓGENES ALVES – UEPB, JOAO VALÉRIO ALVES NETO – UEPB, IVONTONIO GOMES VIANA – UFCG

629 | PSICOLOGIA POLÍTICA – POLÍTICAS PÚBLICAS  
**ECA: O QUE OS PSICÓLOGOS PENSAM DISSO?**  
HILDA ROSA CAPELÃO AVOGLIA – UNIVERSIDADE METODISTA DE SÃO PAULO, BEATRIZ BORGES BRAMBILLA – UNIVERSIDADE METODISTA DE SÃO PAULO

630 | PSICOLOGIA POLÍTICA – POLÍTICAS PÚBLICAS  
**A POLÍTICA NACIONAL DE HUMANIZAÇÃO COMO POLÍTICA PÚBLICA REORGANIZATIVA E TRANSVERSAL AO SISTEMA DE SAÚDE BRASILEIRO**  
ADRIANA MAIAROTTI JUSTO – UNIVERSIDADE FEDERAL FLUMINENSE, MÔNICA DE CASTRO MAIA SENNA – UNIVERSIDADE FEDERAL FLUMINENSE

631 | PSICOLOGIA POLÍTICA – POLÍTICAS PÚBLICAS  
**A IMAGEM DOS CANDIDATOS NO PROCESSO DE FORMAÇÃO DE PREFERÊNCIA DO ELEITOR**  
ALEXANDRE KURY PORT – FACCAT FACULDADES INTEGRADAS DE TAQUARA, KAMÊNÍ IUNG ROLIM – FACCAT, KARLA RAFAELA HACK – FACCAT, ÁTILA SILVEIRA DE AMORIM – FACCAT, JEFFERSON SILVA KRUG – FACCAT

632 | PSICOLOGIA POLÍTICA – POLÍTICAS PÚBLICAS  
**A RECUPERAÇÃO NO PROCESSO DE ENSINO-APRENDIZAGEM: LEGISLAÇÃO EDICURSODEPROFESSORES**  
MARCIA JOSEFINA NORCIA – FACULDADE DE EDUCAÇÃO/USP

633 | PSICOLOGIA POLÍTICA – SAÚDE MENTAL  
**ESTRATÉGIAS DE SUPORTE SOCIAL, ORGANIZAÇÃO POLÍTICA E EMPODERAMENTO EM SAÚDE MENTAL NA CIDADE DE NATAL**  
ANA KARENINA DE MELO ARRAES AMORIM – UFRN, MAGDA DIMENSTEIN – UFRN, KAMILA SIQUEIRA – UFRN, CLARISSE VIEIRA DE ALMEIDA – UFRN, ALLANA CARVALHO – UFRN, TAINÁ BARROS – UFRN, DEYZE FERREIRA – UFRN, ANDRÉ LUÍS SALES – UFRN, ANDRESSA REGO – UFRN

634 | PSICOLOGIA POLÍTICA – SAÚDE MENTAL  
**PARTICIPAÇÃO SOCIAL E POLÍTICA DE USUÁRIOS DE SERVIÇOS DE SAÚDE MENTAL NO NORDESTE BRASILEIRO**  
ANA KARENINA DE MELO ARRAES AMORIM – UFRN, MAGDA DIMENSTEIN – UFRN, ANDRÉ LUIS SALES – UFRN, KAMILA SIQUEIRA – UFRN, ALLANA CARVALHO – UFRN, CLARISSE VIEIRA DE ALMEIDA – UFRN

635 | PSICOLOGIA ESCOLAR E EDUCACIONAL – EDUCAÇÃO INFANTIL  
**A IMPORTÂNCIA DO BRINCAR: RELATO DE UMA EXPERIÊNCIA COM CRIANÇAS DO TERCEIRO ANO DO ENSINO FUNDAMENTAL DE UMA ESCOLA ESTADUAL**  
MARIANA CARVALHO CARMINATTI – CENTRO UNIVERSITÁRIO HERMÍNIO OMETTO, CRISTIANE LOZAN ZAMBELLI – CENTRO UNIVERSITÁRIO HERMÍNIO OMETTO, CAMILA SANTOS DIAS – CENTRO UNIVERSITÁRIO HERMÍNIO OMETTO

636 | PSICOLOGIA DO TRABALHO – EQUIPES MULTIPROFISSIONAIS  
**CONCEPÇÕES DE RESIDENTES DE UMA UBS SOBRE GRUPO E EQUIPE MULTIDISCIPLINAR**  
THAÍS THOMÉ SENI OLIVEIRA PEREIRA – UNIVERSIDADE ESTADUAL DE LONDRINA, LARISSA FLAUSINO BANUTH RODRIGUES – UNIVERSIDADE ESTADUAL DE LONDRINA, LETÍCIA JACOMINI – UNIVERSIDADE ESTADUAL DE LONDRINA, MARINA RODRIGUES SALVIATI – UNIVERSIDADE ESTADUAL DE LONDRINA, PATRÍCIA BELGAMO ROSSETTO – UNIVERSIDADE ESTADUAL DE LONDRINA, SALOMÉ DE MOURA FERRELI – UNIVERSIDADE ESTADUAL DE LONDRINA

637 | PSICOLOGIA ESCOLAR E EDUCACIONAL – FAMÍLIA  
**SUORTES E RECURSOS DO AMBIENTE FAMILIAR INFANTIL: ANÁLISE QUALITATIVA**  
ANDRÉIA ARRUDA GUIDETTI – UNIVERSIDADE ESTADUAL DE CAMPINAS, SELMA DE CÁSSIA MARTINELLI – UNIVERSIDADE ESTADUAL DE CAMPINAS

# Conferência

SALA	PROGRAMAÇÃO
701	<b>ASBRo</b> AVALIAÇÃO, MÉTODOS E MEDIDAS EM PSICOLOGIA – PSICODIAGNÓSTICO <b>A UTILIZAÇÃO DO MÉTODO DE RORSCHACH EM AVALIAÇÃO DE PSICOTERAPIA</b> SHIRA TIBON – ACADEMIC COLLEGE OF TEL AVIV YAFFO – ISRAEL – BAR ILAN UNIVERSITY – TEL AVIV – ISRAEL
702	<b>ABECIP</b> FORMAÇÃO EM PSICOLOGIA – ENSINO DA PSICOLOGIA <b>CONSTRUIR CONOCIMIENTO REGIONAL O PERMANECER INVISIBLES: LAS ENCRUCIJADAS DE LA PRODUCCIÓN EN PSICOLOGÍA EN LATINOAMÉRICA</b> WILSON LOPEZ LOPEZ – PONTIFÍCIA UNIVERSIDAD JAVERIANA – COLÔMBIA
703	<b>ABRAP</b> NEUROPSICOLOGIA – NEUROCIÊNCIAS <b>CONTRIBUIÇÕES DA NEUROCIÊNCIA À PSICOLOGIA</b> YOSHIAKI OHKI – SBPSP – SOC.BRAS.PSICANÁLISE DE S.PAULO
704	<b>ABRAP</b> PSICOLOGIA SOCIAL – PSICOTERAPIA <b>TEORIAS FUNDAMENTADORAS DAS PSICOTERAPIAS: CONSTRUÇÃO A PARTIR DAS CIÊNCIAS HUMANAS OU CIÊNCIAS NATURAIS?</b> EGBERTO RIBEIRO TURATO – UNICAMP
705	<b>SBPH</b> PSICOLOGIA HOSPITALAR – ATENÇÃO HOSPITALAR <b>A INSERÇÃO DO PSICÓLOGO NOS HOSPITAIS</b> MARISA DECAT DE MOURA – HOSPITAL MATER DEI – BELO HORIZONTE/MG / UNIVERSIDADE FUMEC – BELO HORIZONTE/MG
706	<b>ABRANEP</b> NEUROPSICOLOGIA – DISTÚRBIOS DO SONO <b>ESTUDO INTERDISCIPLINAR DO SONO: DESAFIOS PARA O SÉCULO XXI</b> RUBENS REIMÃO – ICHC-FMUSP
707	<b>CONEP</b> PSICOLOGIA DA SAÚDE – REABILITAÇÃO <b>REDUÇÃO DE DANOS COMO DISPOSITIVO REFORMA PSIQUIÁTRICA</b> DÊNIS ROBERTO DA SILVA PETUCO – UFPB
708	<b>IBAP</b> AVALIAÇÃO, MÉTODOS E MEDIDAS EM PSICOLOGIA – AVALIAÇÃO <b>A AVALIAÇÃO PSICOLÓGICA NA PROTEÇÃO DOS DIREITOS DOS TRABALHADORES: ESTABELECENDO NEXO CAUSAL ENTRE AMBIENTE DE TRABALHO E ADOECIMENTO MENTAL</b> CLAUDIO SIMON HUTZ – UNIVERSIDADE FEDERAL DO RIO GRANDE DO SUL
709	<b>ABRAPSO</b> PSICOLOGIA SOCIAL – GÊNERO <b>HOMENS E MASCULINIDADES COMO CONSTRUÇÕES DE GÊNERO: BREVE PANORAMA HISTÓRICO</b> BENEDITO MEDRADO – UNIVERSIDADE FEDERAL DE PERNAMBUCO



# Simpósio Ciência e Profissão

SALA	PROGRAMAÇÃO
710	<p><b>ABOP</b> PSICOLOGIA DO TRABALHO – ORIENTAÇÃO PROFISSIONAL</p> <p><b>ORIENTAÇÃO DE CARREIRA NO ENSINO SUPERIOR</b> SANDRA MARIA MEDEIROS LOUREIRO – PONTIFÍCIA UNIVERSIDADE CATÓLICA DE SÃO PAULO</p> <p><b>OS SENTIDOS QUE OS ESTUDANTES DO PRIMEIRO ANO DO CURSO DE ADMINISTRAÇÃO ATRIBUEM AO SEU PROJETO DE FUTURO PROFISSIONAL</b> FLÁVIA MARIA MARQUES – COLMEIA – INSTITUIÇÃO A SERVIÇO DA JUVENTUDE (SP)</p> <p><b>UM SERVIÇO DE ORIENTAÇÃO PROFISSIONAL E DE CARREIRA – A PROPOSTA DO NOP-USP</b> MARIA DA CONCEIÇÃO COROPOS UVALDO – INSTITUTO DE PSICOLOGIA DA UNIVERSIDADE DE SÃO PAULO / INSTITUTO SEDES SAPIENTIAE (SP)</p> <p><b>PROPOSTA DE ORIENTAÇÃO DE CARREIRA PARA OS ALUNOS DA ESPM</b> TATIANA MILANI FERRENTINI – ESCOLA SUPERIOR DE PROPAGANDA E MARKETING (SP)</p>
711	<p><b>ABRAPSO</b> PSICOLOGIA SOCIAL – GÊNERO</p> <p><b>GÊNERO E PSICOLOGIA SOCIAL</b> JORGE LYRA – INSTITUTO PAPAÍ</p> <p><b>REFLEXÕES CRÍTICAS SOBRE GÊNERO, HOMENS E MASCULINIDADES: UM OLHAR DA PSICOLOGIA SOCIAL</b> JORGE LYRA – INSTITUTO PAPAÍ</p> <p><b>A INSERÇÃO DA NOÇÃO DE GÊNERO NA PSICOLOGIA SOCIAL: RESISTÊNCIAS E POSSIBILIDADES</b> MARIA LÚCIA CHAVES LIMA – UNIVERSIDADE FEDERAL DO PARÁ</p> <p><b>GÊNERO E JUVENTUDE: UMA ANÁLISE DAS CONTRIBUIÇÕES DA PSICOLOGIA SOCIAL</b> ZEIDI ARAUJO TRINDADE – UNIVERSIDADE FEDERAL DO ESPÍRITO SANTO</p>
712	<p><b>ABRAPEE</b> PSICOLOGIA ESCOLAR E EDUCACIONAL – FORMAÇÃO DO PSICÓLOGO</p> <p><b>A ATUAÇÃO DO PSICÓLOGO NA REDE PÚBLICA DE EDUCAÇÃO NA BAHIA, EM MINAS GERAIS E RONDÔNIA</b> SILVIA MARIA CINTRA DA SILVA – UNIVERSIDADE FEDERAL DE UBERLÂNDIA</p> <p><b>A ATUAÇÃO DO PSICÓLOGO ESCOLAR NAS ESCOLAS PÚBLICAS DE RONDÔNIA</b> IRACEMA NENO CECILIO TADA – UNIVERSIDADE FEDERAL DE RONDÔNIA</p> <p><b>A ATUAÇÃO DO PSICÓLOGO NA REDE PÚBLICA BAIANA DE EDUCAÇÃO FRENTE À DEMANDA ESCOLAR</b> LYGIA DE SOUSA VIÉGAS – FACULDADE SOCIAL DA BAHIA</p> <p><b>A ATUAÇÃO DO PSICÓLOGO NA REDE PÚBLICA DE ENSINO DE MINAS GERAIS</b> SILVIA MARIA CINTRA DA SILVA – UNIVERSIDADE FEDERAL DE UBERLÂNDIA ANABELA ALMEIDA COSTA E SANTOS</p>
713	<p><b>COMISSÃO CIENTÍFICA</b> PSICOLOGIA CLÍNICA – FORMAÇÃO DO PSICÓLOGO</p> <p><b>SERVIÇOS ESCOLA DE PSICOLOGIA NO BRASIL: O QUE DIZEM SEUS GESTORES, SUPERVISORES E ESTAGIÁRIOS</b> EDWIGES FERREIRA DE MATTOS SILVARES – DEPARTAMENTO DE PSICOLOGIA CLINICA DO INSTITUTO DE PSICOLOGIA DA UNIVERSIDADE DE SÃO PAULO</p> <p><b>SERVIÇOS-ESCOLA DE PSICOLOGIA: FUNCIONAMENTO E CARACTERÍSTICAS DA CLIENTELA</b> EDNA MARIA MARTURANO – FACULDADE DE MEDICINA DE RIBEIRÃO PRETO – UNIVERSIDADE DE SÃO PAULO</p> <p><b>A PERCEPÇÃO DOS ESTAGIÁRIOS BRASILEIROS DE PSICOLOGIA SOBRE SEUS SUPERVISORES</b> NANCY RAMACCIOTTI DE OLIVEIRA MONTEIRO – UNIVERSIDADE FEDERAL DE SÃO PAULO – UNIFESP – BAIXADA SANTISTA, EDWIGES FERREIRA DE MATTOS SILVARES</p> <p><b>O QUE DIZEM SUPERVISORES DE PSICOLOGIA SOBRE SUA ATUAÇÃO PROFISSIONAL</b> MARIA LUIZA MARINHO CASANOVA – UNIVERSIDADE ESTADUAL DE LONDRINA BERNARD RANGE</p>

5 DE SET, DOMINGO

10H30 ÀS 12H30

# Simpósio

SALA	PROGRAMAÇÃO
714	<p><b>ABEP</b> PSICOLOGIA SOCIAL – ENSINO DA PSICOLOGIA</p> <p><b>FORMAÇÃO DE PSICÓLOGOS ANALISTAS DO COMPORTAMENTO: PREPARANDO PROFISSIONAIS PARA PROMOVER IGUALDADE SOCIAL</b> ANA LUCIA CORTEGOSO – UNIVERSIDADE FEDERAL DE SÃO CARLOS (DPSI/INCOOP)</p> <p><b>PRINCÍPIOS TEÓRICOS E POSSIBILIDADES DE ATUAÇÃO NO ÂMBITO DA ANÁLISE DO COMPORTAMENTO EM ASSENTAMENTOS RURAIS.</b> LUCIANE AVANCINE – CENTRO UNIVERSITÁRIO HERMÍNIO OMETTO (UNIARARAS) E UNIVERSIDADE METODISTA DE PIRACICABA (UNIMEP)</p> <p><b>CONSUMOSOL COMO CONDIÇÃO PARA FORMAÇÃO E INTERVENÇÃO EM PSICOLOGIA</b> RENAN SOARES MENDES TEIXEIRA DA CUNHA – UFSCAR</p> <p><b>ECONOMIA SOLIDÁRIA E FORMAÇÃO DO PROFISSIONAL PSICÓLOGO: CONTRIBUIÇÕES DO ESTUDO E DA IMPLEMENTAÇÃO DE FINANÇAS SOLIDÁRIAS</b> GABRIELA GONZALES MEZZACAPPA – INCOOP/UFSCAR</p>
715	<p><b>ABOP</b> PSICOLOGIA ESCOLAR E EDUCACIONAL – ORIENTAÇÃO PROFISSIONAL</p> <p><b>TENDÊNCIAS E NOVOS DESAFIOS NA ATUAÇÃO EM ORIENTAÇÃO PROFISSIONAL, VOCACIONAL E EDUCACIONAL</b> MARCELO AFONSO RIBEIRO – INSTITUTO DE PSICOLOGIA DA UNIVERSIDADE DE SÃO PAULO</p> <p><b>RECONCEPTUALIZACIÓN DE LA ORIENTACIÓN PROFESIONAL EN LOS TIEMPOS ACTUALES</b> MARCELO AFONSO RIBEIRO – INSTITUTO DE PSICOLOGIA DA UNIVERSIDADE DE SÃO PAULO</p> <p><b>LA CONSTRUCCIÓN DEL PARADIGMA CRÍTICO EN ORIENTACIÓN VOCACIONAL</b> SERGIO RASCOVAN – UNIVERSIDAD NACIONAL DE TRES DE FEBRERO Y UNIVERSIDAD DE PALERMO (ARGENTINA)</p> <p><b>ORIENTAÇÃO PROFISSIONAL</b> SILVIO DUARTE BOCK – INSTITUTO NACE (SÃO PAULO)</p>
716	<p><b>ABRAPEE</b> PSICOLOGIA ESCOLAR E EDUCACIONAL – SAÚDE MENTAL</p> <p><b>EDUCAÇÃO E SAÚDE MENTAL: CONTRIBUIÇÕES DA PSICOLOGIA DA EDUCAÇÃO E DA PSICOLOGIA SOCIAL COMUNITÁRIA</b> MARISA EUGENIA MELILLO MEIRA – UNESP – BAURU</p> <p><b>A MEDICALIZAÇÃO E A PRODUÇÃO DA EXCLUSÃO NA EDUCAÇÃO BRASILEIRA À LUZ DA PSICOLOGIA HISTÓRICO-CULTURAL</b> MARISA EUGENIA MELILLO MEIRA – UNESP – BAURU</p> <p><b>PSICOLOGIA SOCIAL COMUNITÁRIA E FORMAÇÃO DE AGENTES EDUCATIVOS EM SAÚDE MENTAL: REFLETINDO SOBRE A POLÍTICA DE SAÚDE MENTAL</b> CELZO ZONTA – UNESP/BAURU</p> <p><b>O DESENVOLVIMENTO CULTURAL DA ATENÇÃO E DA VONTADE: CONTRIBUIÇÕES PARA A SUPERAÇÃO DO PROCESSO DE MEDICALIZAÇÃO DA INFÂNCIA</b> NADIA MARA EIDT – UNESP DE BAURU/SP</p>
717	<p><b>ABRAPESP</b> PSICOLOGIA DA SAÚDE – REABILITAÇÃO</p> <p><b>OS CAMINHOS DAS PESQUISAS SOBRE REABILITAÇÃO CARDIOVASCULAR</b> ARTHUR MARCONDES FERRAZ SILVA – ABRAPESP – ASSOCIAÇÃO BRASILEIRA DE PSICOLOGIA DO ESPORTE</p> <p><b>PESQUISA EM REABILITAÇÃO CARDIOVASCULAR</b> LUCIANA FERREIRA ANGELO – UNIDADE DE REABILITAÇÃO CARDIOVASCULAR E FISIOLÓGIA DO INCOR-HCFMUSP</p> <p><b>ESTRESSE CRÔNICO E CONTROLE AUTÔNOMICO NA SÍNDROME METABÓLICA</b> EDGAR TOSCHI DIAS – UNIDADE DE REABILITAÇÃO CARDIOVASCULAR E FISIOLÓGIA DO EXERCÍCIO DA FMUSP</p> <p><b>RESPOSTA NEUROVASCULAR AO ESTRESSE MENTAL</b> THAIS SIMÕES NOBRE PIRES SANTOS</p>
801	<p><b>IBAP</b> AVALIAÇÃO, MÉTODOS E MEDIDAS EM PSICOLOGIA – ENSINO SUPERIOR</p> <p><b>AVALIAÇÃO DE CARACTERÍSTICAS DOS UNIVERSITÁRIOS PARA A PROMOÇÃO DE MELHORES CONDIÇÕES DE FORMAÇÃO</b> ACÁCIA APARECIDA ANGELI DOS SANTOS – UNIVERSIDADE SÃO FRANCISCO</p> <p><b>ESTRATÉGIAS DE APRENDIZAGEM: AVALIAÇÃO E CONSIDERAÇÕES PARA A PROMOÇÃO DA APRENDIZAGEM AUTORREGULADA NO ENSINO SUPERIOR</b> EVELY BORUCHOVITCH – UNIVERSIDADE SÃO FRANCISCO</p> <p><b>AVALIAÇÃO DA AUTORREGULAÇÃO DA APRENDIZAGEM DE ESTUDANTES DO ENSINO SUPERIOR</b> SOELY APARECIDA JORGE POLYDORO – UNIVERSIDADE ESTADUAL DE CAMPINAS</p> <p><b>NECESSIDADES PERCEBIDAS DE INTERVENÇÃO DE CARREIRA, DESEMPENHO E EVENTOS ESTRESSORES ACADÊMICOS: UMA COMPARAÇÃO ENTRE COTISTAS E NÃO COTISTAS</b> MARUCIA PATTA BARDAGI – UNIVERSIDADE FEDERAL DO RIO GRANDE DO SUL</p>
802	<p><b>SOBRAPA</b> PSICOLOGIA DA SAÚDE – ACUPUNTURA</p> <p><b>A PESQUISA BUSCANDO INTERFACES ENTRE PSICOLOGIA E ACUPUNTURA</b> HELOISA HELENA A.C. SILVA – INSTITUTO DE PSICOLOGIA E ACUPUNTURA ESPAÇO CONSCIÊNCIA</p> <p><b>PSICOLOGIA E ACUPUNTURA: UM CAMPO DE PESQUISA A SER EXPLORADO</b> CAROLINA DE ALVARENGA SALES – INSTITUTO DE PSICOLOGIA E ACUPUNTURA ESPAÇO CONSCIÊNCIA</p> <p><b>O USO DA ACUPUNTURA NA SINTOMATOLOGIA DO STRESS</b> MARÍLIA CONCEIÇÃO DA SILVA DORIA – SANTA CASA DE SÃO JOÃO DA BOA VISTA</p> <p><b>DECLARAÇÃO DE VENEZA – CIÊNCIA E TRADIÇÃO</b> HELOISA HELENA A.C. SILVA – INSTITUTO DE PSICOLOGIA E ACUPUNTURA ESPAÇO CONSCIÊNCIA</p>

# Simpósio

## SALA PROGRAMAÇÃO

803

FORMAÇÃO EM PSICOLOGIA – FORMAÇÃO DO PSICÓLOGO

**MÉTODOS E TÉCNICAS DA PSICOLOGIA ANALÍTICA NA CLÍNICA E NAS ORGANIZAÇÕES**

ELIZABETH CHRISTINA COTTA MELLO – UNIVERSIDADE VEIGA DE ALMEIDA

**A INTERPRETAÇÃO DOS SONHOS SEGUNDO UMA PERSPECTIVA JUNGUIANA**

LORENA KIM RICHTER – UNIVERSIDADE VEIGA DE ALMEIDA

**A IMAGINAÇÃO ATIVA COMO MÉTODO: O RISCO E A RIQUEZA DO ENCONTRO COM O DESCONHECIDO**

ELIZABETH CHRISTINA COTTA MELLO – UNIVERSIDADE VEIGA DE ALMEIDA

**ORIENTAÇÃO PROFISSIONAL CLÍNICA COM A ABORDAGEM JUNGUIANA**

DAMARIS VIEIRA NOVO – UNIVERSIDADE SEVERINO SOMBRA

804

FORMAÇÃO EM PSICOLOGIA – ENSINO DA PSICOLOGIA

**PSICOLOGIA SÓCIO-HISTÓRICA NA GRADUAÇÃO DE PSICOLOGIA: REPENSANDO O FAZER DO PSICÓLOGO**

LUCIA MARIA GONZALES BARBOSA – UNIVERSIDADE NOVE DE JULHO – UNINOVE

**CONTRIBUIÇÕES DA PSICOLOGIA SÓCIO-HISTÓRICA À FORMAÇÃO DE PSICÓLOGOS: REFLEXÕES SOBRE A PRÁTICA ACADÊMICA**

LUCIA MARIA GONZALES BARBOSA – UNIVERSIDADE NOVE DE JULHO – UNINOVE

**PSICOLOGIA SÓCIO-HISTÓRICA: PROMOÇÃO DE SAÚDE NA EDUCAÇÃO**

LILIANA PEREIRA LIMA AZEVEDO – UNIVERSIDADE NOVE DE JULHO – UNINOVE

**ADOLESCENTES EM CONFLITO COM A LEI E MEDIDAS SÓCIO-EDUCATIVAS: RELATO DE EXPERIÊNCIA EM UM CURSO DE GRADUAÇÃO DE PSICOLOGIA**

CAMILA MIYAGUI – UNIVERSIDADE NOVE DE JULHO – UNINOVE

805

PSICOLOGIA CLÍNICA – SEXUALIDADE

**AS CONSEQUÊNCIAS PSÍQUICAS DA NÃO DIFERENCIAÇÃO ANATÔMICA ENTRE OS SEXOS**

RITA MARIA MANSO DE BARROS – UERJ / UNIRIO

**DIFERENÇAS PSÍQUICAS NA PARTILHA DOS SEXOS**

RITA MARIA MANSO DE BARROS – UERJ / UNIRIO

**DIFERENÇA ANATÔMICA ENTRE OS SEXOS E DIFERENÇA SIMBÓLICA: CONSIDERAÇÕES SOBRE A AMBIGUIDADE GENITAL**

SUSANE VASCONCELOS ZANOTTI – UNIVERSIDADE FEDERAL DE ALAGOAS (UFAL)

**TRANSEXUALISMO: O DESEJO EM QUESTÃO**

CRISTINA MONTEIRO BARBOSA – UNIVERSIDADE FEDERAL DO RIO DE JANEIRO (UFRJ)

806

PSICOLOGIA CLÍNICA – ADOLESCÊNCIA

**AS CONTRIBUIÇÕES DA METODOLOGIA ADI/TIP PARA A PROBLEMÁTICA DO ADOLESCENTE/ JOVEM EM CONFLITO: COM A LEI, COM A ESCOLA E COM A FAMÍLIA**

MARIA CLARA JOST DE MORAES VILELA – FUNDAÇÃO DE SAÚDE INTEGRAL HUMANÍSTICA – FUNDASINUM

**O MÉTODO ADI/TIP: NOVAS POSSIBILIDADES DE INTERVENÇÃO CLÍNICA NO PROCESSO SUBJETIVO-EXISTENCIAL DE ADOLESCENTES EM CONFLITO COM A LEI**

MARIA CLARA JOST DE MORAES VILELA – FUNDAÇÃO DE SAÚDE INTEGRAL HUMANÍSTICA – FUNDASINUM

**A CONSTRUÇÃO DA SUBJETIVIDADE DOS ATORES ESCOLARES E A QUESTÃO DAS VIOLÊNCIAS ESCOLARES: MÉTODO ADI/TIP**

CELIA AUXILIADORA DOS SANTOS MARRA – FUNDAÇÃO DE SAÚDE INTEGRAL HUMANÍSTICA – FUNDASINUM

**A CONJUGALIDADE COMO UMA DAS RELAÇÕES FUNDANTES E IMPACTANTES NA CONSTRUÇÃO DA SUBJETIVIDADE DOS FILHOS: MÉTODO ADI/TIP**

EUNIDES ALMEIDA – FUNDAÇÃO DE SAÚDE INTEGRAL HUMANÍSTICA – FUNDASINUM

807

PSICOLOGIA CLÍNICA – SAÚDE MENTAL

**CLÍNICA E CONTEMPORANEIDADE: DA AMPLIAÇÃO À TRANSFORMAÇÃO**

ALEXANDRE SIMÕES RIBEIRO – UNIVERSIDADE DO ESTADO DE MINAS GERAIS (UEMG) – CAMPUS DA FUNDAÇÃO EDUCACIONAL DE DIVINÓPOLIS (FUNEDI)

**CLÍNICA E NOMADISMO: OBSERVAÇÕES ACERCA DOS DIÁLOGOS DA CONTEMPORANEIDADE COM A PSICANÁLISE**

ALEXANDRE SIMÕES RIBEIRO – UNIVERSIDADE DO ESTADO DE MINAS GERAIS – CAMPUS DA FUNDAÇÃO EDUCACIONAL DE DIVINÓPOLIS (FUNEDI)

**PRÁTICAS ANALÍTICAS E SOCIAIS PELO OLHAR DA ESQUIZOANÁLISE: UM NOVO PARADIGMA ÉTICO-ESTÉTICO**

GESIANNI AMARAL GONÇALVES – UNIVERSIDADE DO ESTADO DE MINAS GERAIS – CAMPUS DA FUNDAÇÃO EDUCACIONAL DE DIVINÓPOLIS (FUNEDI)

**ECOLOGIA E NOMADISMO: TRANSFORMANDO A CLÍNICA DA CONTEMPORANEIDADE**

ROBERTO LOPES MENDONÇA – CAPS – FORMIGA/MG



# Simpósio

## SALA PROGRAMAÇÃO

808

PSICOLOGIA SOCIAL – POLÍTICAS PÚBLICAS

**NOVOS OLHARES DIANTE DE ANTIGAS PAISAGENS: PROCESSOS DE ANIQUILAÇÃO, EXISTÊNCIA E POLÍTICAS DE RESISTÊNCIA DA CONTEMPORANEIDADE NA PERSPECTIVA DA PSICOLOGIA SOCIAL**

ALUÍSIO FERREIRA DE LIMA – UNIVERSIDADE FEDERAL DO CEARÁ – UFC

**POLÍTICAS DE REDISTRIBUIÇÃO E RECONHECIMENTO NA PERSPECTIVA DA PSICOLOGIA SOCIAL CRÍTICA**

ALUÍSIO FERREIRA DE LIMA – UNIVERSIDADE FEDERAL DO CEARÁ – UFC

**MUDANÇA IDENTITÁRIA E LUTA POR DIREITOS**

MARCELO GUSTAVO AGUILAR CALEGARE – UNIVERSIDADE DE SÃO PAULO – IPUSP

NELSON DA SILVA JUNIOR

**A MÍSTICA DO MST COMO LAÇO SOCIAL: A POLÍTICA DOS QUATRO DISCURSOS DE LACAN**

NADIR LARA JUNIOR – UNIVERSIDADE SÃO MARCOS – UNIMARCO

810

PSICOLOGIA DA APRENDIZAGEM E COGNIÇÃO – DESENVOLVIMENTO INFANTIL

**DESENVOLVIMENTO SOCIOCOGNITIVO E COMPREENSÃO SOCIAL: ESTRATÉGIAS FACILITADORAS**

MARIA REGINA MALUF – PUCSP

**CONTRIBUIÇÃO DOS ESTUDOS DE INTERVENÇÃO PARA A TEORIA DA MENTE**

SIMONE FERREIRA DA SILVA DOMINGUES – UNIVERSIDADE GUARULHOS – SP/ UNIVERSIDADE CRUZEIRO DO SUL – SP

MARIA REGINA MALUF

**PRÁTICAS DISCURSIVAS MATEMÁTICAS: UM ESTUDO DE INTERVENÇÃO EM TEORIA DA MENTE**

MARIA REGINA MALUF – FACULDADES METROPOLITANAS DE BLUMENAU – INSTITUTO CENECISTA FAYAL DE ENSINO SUPERIOR

FERNANDA GERMANI DE OLIVEIRA

**COMPREENSÃO SOCIAL E AUTISMO: POSSIBILIDADES DE ESTUDOS DE INTERVENÇÃO**

ELIANA CRISTINA GALLO-PENNA – PONTIFÍCIA UNIVERSIDADE CATÓLICA – PUC – SP

MARIA REGINA MALUF

811

PSICOLOGIA DA SAÚDE – SAÚDE MENTAL

**REDES DE ATENÇÃO EM SAÚDE MENTAL PARA A SUSTENTABILIDADE DA REFORMA PSIQUIÁTRICA: PROMOVEDO A INTEGRALIDADE DO CUIDADO E DOS SERVIÇOS - CAPS/NASF/PSF/ UNIDADE BÁSICA DE SAÚDE E COMUNIDADE**

PRISCILLA NOGUEIRA CAVINI – OS – ACSC/ USP – INSTITUTO DE PSICOLOGIA – DEPARTAMENTO DE PSICOLOGIA SOCIAL E DO TRABALHO

**A INSERÇÃO DA ATENÇÃO EM SAÚDE MENTAL NO SISTEMA LOCAL DE SAÚDE: FORTALECENDO A ATENÇÃO PRIMÁRIA, A ARTICULAÇÃO DOS SERVIÇOS E A INTEGRALIDADE DO CUIDADO.**

PRISCILLA NOGUEIRA CAVINI – OS – ACSC/ USP – INSTITUTO DE PSICOLOGIA – DEPARTAMENTO DE PSICOLOGIA SOCIAL E DO TRABALHO

MARIANA CIPULLO NEVES

**O APOIO MATRICIAL NA CONSTRUÇÃO DE UMA CLÍNICA AMPLIADA NA ESTRATÉGIA SAÚDE DA FAMÍLIA: A EXPERIÊNCIA DAS EQUIPES DE APOIO DE CIDADE ADEMAR/SP**

LAILA MOREIRA VELHO – OS – ACSC

MARIANA CIPULLO NEVES

**REDES DE ATENÇÃO EM SAÚDE MENTAL: AVALIANDO A PROPOSTA A PARTIR DE ÊXITOS E DESAFIOS**

JULLIANA BORGES POLASTRINI – OS – ACSC

MARIANA CIPULLO NEVES

812

PSICOLOGIA DO DESENVOLVIMENTO – VIOLÊNCIA DOMÉSTICA

**ABUSO SEXUAL INFANTO-JUVENIL: REVELAÇÃO, PERÍCIA PSICOLÓGICA E CONSEQUÊNCIAS**

DEBORA DALBOSCO DELL AGLIO – UFRGS

**ABUSO SEXUAL: A PERCEPÇÃO DE ADOLESCENTES SOBRE A REVELAÇÃO**

SAMARA SILVA DOS SANTOS – UFRGS

DEBORA DALBOSCO DELL AGLIO

**A CREDIBILIDADE DO TESTEMUNHO INFANTIL NAS ALEGAÇÕES DE ABUSO SEXUAL**

LARA LAGES GAVA – UFRGS E INSTITUTO GERAL DE PERÍCIAS DO RGS

**TRANSTORNO DE ESTRESSE PÓS-TRAUMÁTICO (TEPT): QUESTÕES CONCEITUAIS, CRITÉRIOS DIAGNÓSTICOS E PREVALÊNCIA NA POPULAÇÃO INFANTO-JUVENIL**

JEANE LESSINGER BORGES – UFRGS E CURSO DE PSICOLOGIA DA FACULDADE TRÊS DE MAIO/SETREM

DEBORA DALBOSCO DELL AGLIO

813

PSICOLOGIA ESCOLAR E EDUCACIONAL – ENVELHECIMENTO

**EDUCAÇÃO E VELHICE**

CARLA WITTER – UNIVERSIDADE SÃO JUDAS TADEU (USJT)

**EDUCAÇÃO PARA SAÚDE FÍSICA**

MARCELO DE ALMEIDA BURITI – UNIVERSIDADE SÃO JUDAS TADEU (USJT) E INSTITUTO FEDERAL DE ENSINO TECNOLÓGICO (IFET)

ANA MARTHA DE ALMEIDA LIMONGELLI

**EDUCAÇÃO PARA ENVELHECER: ASPECTOS PSICOLÓGICOS**

CARLA WITTER – UNIVERSIDADE SÃO JUDAS TADEU (USJT)

SUELI DOS SANTOS VITORINO

**EDUCAÇÃO E CUIDADOR DO IDOSO**

ELZA MARIA TAVARES SILVA – UNIVERSIDADE DE MOGI DAS CRUZES (UMC) E UNIVERSIDADE SÃO JUDAS TADEU (USJT)

ANA LÚCIA GATTI

5 DE SET, DOMINGO

10H30 ÀS 12H30

# Simpósio

SALA PROGRAMAÇÃO

---

814

PSICOLOGIA ESCOLAR E EDUCACIONAL – DESENVOLVIMENTO INFANTIL

**O LÚDICO, O DESENVOLVIMENTO DOS INTERESSES E A DIVERSIDADE À LUZ DA PSICOLOGIA SÓCIO-HISTÓRICA**

DÉBORA CRISTINA FONSECA – UNIVERSIDADE ESTADUAL PAULISTA “JÚLIO DE MESQUITA FILHO” –UNESP RIO CLARO

**A IDADE DE TRANSIÇÃO E O DESENVOLVIMENTO DOS INTERESSES NA PERSPECTIVA SÓCIO-HISTÓRICA**

DÉBORA CRISTINA FONSECA – UNIVERSIDADE ESTADUAL PAULISTA “JÚLIO DE MESQUITA FILHO” –UNESP RIO CLARO

**CONTRIBUIÇÕES DA TEORIA SÓCIO-HISTÓRICA PARA PENSAR O PROCESSO DE DESENVOLVIMENTO E APRENDIZAGEM NA DIVERSIDADE HUMANA**

FERNANDA VILHENA MAFRA BAZON – UNIVERSIDADE FEDERAL DE SÃO CARLOS – UFSCAR

**BRINCAR, PARTICIPAR E APRENDER: O LÚDICO E A BRINCADEIRA À LUZ DOS ESTUDOS SÓCIO-HISTÓRICOS**

CLAUDIA PANIZZOLO – UNIVERSIDADE FEDERAL DE ALFENAS – UNIFAL/MG

---

815

PSICOLOGIA ORGANIZACIONAL – COMPORTAMENTO ORGANIZACIONAL

**APLICAÇÕES DA TEORIA E METODOLOGIA DE ANÁLISE DE REDES SOCIAIS**

ANTONIO VIRGÍLIO BITTENCOURT BASTOS – UNIVERSIDADE FEDERAL DA BAHIA

**ESTABILIDADE X MUDANÇA NAS ORGANIZAÇÕES: UMA ANÁLISE DA DINÂMICA DAS REDES SOCIAIS INFORMAIS DE CONFIANÇA**

INGRID MAGALHÃES RAPOLD – UNIVERSIDADE FEDERAL DA BAHIA

ANTÔNIO VIRGÍLIO BITTENCOURT BASTOS

**REDES SOCIAIS INFORMAIS DOS CONCESSIONÁRIOS DO CENTRO HISTÓRICO DE SALVADOR-BA**

ELIZABETH REGINA LOIOLA DA CRUZ SOUZA – UNIVERSIDADE FEDERAL DA BAHIA

ELISA MARIA BARBOSA DE AMORIM RIBEIRO

**DIAGNÓSTICO DA REDE DE ENFRENTAMENTO À VIOLÊNCIA SEXUAL INFANTO JUVENIL EM SALVADOR BAHIA**

ELISA MARIA BARBOSA DE AMORIM RIBEIRO – FÓRUM COMUNITÁRIO DE COMBATE À VIOLÊNCIA/ PRÓ REITORIA DE EXTENSÃO DA UNIVERSIDADE FEDERAL DA BAHIA

MARIA EUNICE KAVIER KALLIL

5 DE SET, DOMINGO

10H30 ÀS 12H30

# Mesa redonda

SALA	PROGRAMAÇÃO
1115	<p><b>ABPJ</b> PSICOLOGIA JURÍDICA – TRAUMAS</p> <p><b>O MÉTODO DE RORSCHACH – SISTEMA COMPREENSIVO EM AVALIAÇÕES PSICOLÓGICAS NA ÁREA FORENSE</b> SEILLE CRISTINE GARCIA DOS SANTOS – UNIVERSIDADE DE PASSO FUNDO / ASSOCIAÇÃO BRASILEIRA DE PSICOLOGIA JURÍDICA</p> <p><b>AVALIAÇÃO DAS REPERCUSSÕES DO ABUSO SEXUAL NA SEXUALIDADE DA VÍTIMA POR MEIO DO RORSCHACH</b> SEILLE CRISTINE GARCIA DOS SANTOS – ASSOCIAÇÃO BRASILEIRA DE PSICOLOGIA JURÍDICA, EDILENE JOCELI DE ALMEIDA</p> <p><b>AVALIAÇÃO PSICOLÓGICA DE CRIANÇAS NOS CASOS DE DISPUTA DE GUARDA E REGULAMENTAÇÃO DE VISITAS COM O USO DO RORSCHACH</b> SONIA LIANE REICHERT ROVINSKI – TRIBUNAL DE JUSTIÇA DO RS / PROJECTO CENTRO CULTURAL E DE FORMAÇÃO / FARGS / ASSOCIAÇÃO BRASILEIRA</p> <p><b>O RORSCHACH NO PSICODIAGNÓSTICO DE MÃES DE CRIANÇAS VÍTIMAS DE ABUSO SEXUAL</b> SILVANA ALBA SCORTEGAGNA – UNIVERSIDADE DE PASSO FUNDO / ASSOCIAÇÃO BRASILEIRA DE PSICOLOGIA JURÍDICA</p>
1116	<p><b>ABPSA</b> PSICOLOGIA SOCIAL – VIOLÊNCIA</p> <p><b>O FENÔMENO DA VIOLÊNCIA DOMÉSTICA – A CRIANÇA, O ADOLESCENTE E O CASAL</b> LEILA SALOMÃO DE LA PLATA CURY TARDIVO – IPUSP</p> <p><b>A VIOLÊNCIA DOMÉSTICA</b> MARÍLIA MARTINS VIZZOTTO – METODISTA</p> <p><b>A VIOLÊNCIA FAMILIAR</b> MANUEL MORGADO RESENDE</p> <p><b>A VIOLÊNCIA CONTRA A MULHER</b> MARIA GERALDA VIANA HELENO – METODISTA</p>
1117	<p><b>ABRANEP</b> NEUROPSICOLOGIA – SAÚDE MENTAL</p> <p><b>PARTICIPAÇÃO DO NEUROPSICÓLOGO NA ESTIMULAÇÃO DE PORTADORES DE SÍNDROME DE DOWN</b> LÍVIA STOCCO SANCHES VALENTIN – ABRANEP</p> <p><b>COMUNICAÇÃO SUPLEMENTAR E/OU ALTERNATIVA E GANHO LEXICAL NA CRIANÇA COM SÍNDROME DE DOWN</b> SANDRA CRISTINA FONSECA PIRES – SANTA CASA DE SÃO PAULO (FCMSCSP)</p> <p><b>ATUAÇÃO DA NEUROPSICOLOGIA CLÍNICA NA ESTIMULAÇÃO DO PORTADOR DE SÍNDROME DE DOWN</b> LÍVIA STOCCO SANCHES VALENTIN – ABRANEP</p> <p><b>COMUNICAÇÃO EXPRESSIVA NA CRIANÇA COM SÍNDROME DE DOWN</b> ROSANGELA VIANA ANDRADE – FONOAUDIOLOGIA FMUSP</p>
1118	<p><b>ABPP</b> PSICOLOGIA POLÍTICA – MOVIMENTOS SOCIAIS</p> <p><b>POLÍTICAS DA MULTIPLICIDADE E PRODUÇÃO DE SUBJETIVIDADE</b> DOMENICO UHNG HUR – UNIVERSIDADE FEDERAL DE GOIÁS</p> <p><b>AMIZADE E SUBJETIVAÇÃO MILITANTE NO MOVIMENTO DOS TRABALHADORES RURAIS SEM TERRA - MST</b> JÁDER FERREIRA LEITE – UNIVERSIDADE FEDERAL DO RIO GRANDE DO NORTE</p> <p><b>ESTRATOPOLÍTICA, TECNOPOLÍTICA E NOMADOPOLÍTICA: AGENCIAMENTOS POLÍTICOS “PÓS-ESTRUTURALISTAS</b> DOMENICO UHNG HUR – UNIVERSIDADE FEDERAL DE GOIÁS</p> <p><b>MICHEL FOUCAULT E A CIDADANIA NO CONTEMPORÂNEO</b> FREDERICO LEÃO PINHEIRO – UNIVERSIDADE FEDERAL DE SERGIPE</p>
1119	<p><b>ABEP</b> PSICOLOGIA DA SAÚDE – GÊNERO</p> <p><b>VIOLÊNCIA DE GÊNERO, VIOLÊNCIA SEXUAL E A FORMAÇÃO E PESQUISA EM PSICOLOGIA</b> FRANCISCO JOSE MACHADO VIANA – PROFESSOR TITULAR DO CENTRO UNIVERSITÁRIO NEWTON PAIVA E PSICÓLOGO DA EQUIPE DE ATENÇÃO A VIOLÊNCIA</p> <p><b>A PRODUÇÃO DE SENTIDOS SOBRE VIOLÊNCIA RACIAL NO ATENDIMENTO PSICOLÓGICO A MULHERES QUE DENUNCIAM VIOLÊNCIA DE GÊNERO</b> MARIA DE JESUS MOURA – PROFESSORA UNIVERSITÁRIA DA FACULDADES GUARARAPES, MEMBRO DA COMISSAO NACIONAL DE DIREITOS HUMANOS</p> <p><b>VIOLÊNCIAS: REPERCUSSÕES NA AUTO-IMAGEM, NO AUTO-CONCEITO E NA AUTO-ESTIMA</b> ADELMA DO SOCORRO GONÇALVES PIMENTEL – VICE-DIRETORA DA FACULDADE DE PSICOLOGIA DA UNIVERSIDADE FEDERAL DO PARÁ</p> <p><b>DISCUTINDO GÊNERO NA PSICOLOGIA: FORMAÇÃO E PESQUISA</b> FRANCISCO JOSE MACHADO VIANA – PROFESSOR TITULAR DO CENTRO UNIVERSITÁRIO NEWTON PAIVA E PSICÓLOGO DA EQUIPE DE ATENÇÃO A VIOLÊNCIA</p>
1120	<p><b>ABRAP</b> PSICOLOGIA ESCOLAR E EDUCACIONAL – ÉTICA</p> <p><b>MORAL, EDUCAÇÃO E ÉTICA NA ATUALIDADE – VALORES ETERNOS NUM MUNDO FUGAZ</b> DAVY BOGOMOLETZ</p> <p><b>O PROFESSOR E CONSTITUIÇÃO DE VALORES</b> ALTAMAR ROBERTO DE CARVALHO DAVY BOGOMOLETZ</p> <p><b>VALORES E SUBJETIVIDADE</b> RUBEM ALVES FABIANA OLIVEIRA ROCHA LITRENTA</p> <p><b>VALORES E EDUCAÇÃO</b> YVES DE LA TAILLE – USP LIANA PIRES VELAZQUEZ BOGOMOLETZ</p>

# Mesa redonda

5 DE SET, DOMINGO

10H30 ÀS 12H30

SALA	PROGRAMAÇÃO
1121	<p><b>ABRAP</b> PSICOLOGIA CLÍNICA – SAÚDE MENTAL</p> <p><b>CONSULTAS TERAPEUTICAS</b> MARIA THEREZA DA COSTA</p> <p><b>EXPERIÊNCIA COM GESTANTES E PUÉRPERAS NUMA INSTITUIÇÃO DE ATENÇÃO PRIMÁRIA: UMA ABORDAGEM WINNICOTTIANA</b> MARIA THEREZA DA COSTA</p> <p><b>CONSULTAS TERAPÊUTICAS COM GESTANTES E ATENÇÃO MATERNA PRIMÁRIA – UMA DAS METAS PARA O MILÊNIO</b> TEREZA MARQUES DE OLIVEIRA</p> <p><b>PLANTÃO PSICOLÓGICO – VISÃO PSICANALÍTICA</b> HELIO ALVES – FACULDADE ANCHIETA – SÃO BERNADO</p>
1122	<p><b>ABRAP</b> PSICOLOGIA ESCOLAR E EDUCACIONAL – APRENDIZAGEM</p> <p><b>SINGULARIDADES DA EDUCAÇÃO NA DIFICULDADE DE APRENDIZAGEM</b> NIVEA MARIA CARVALHO FABRICIO – ANDEA – ASSOCIAÇÃO NACIONAL DE DIFICULDADE DE ENSINO E APRENDIZAGEM</p> <p><b>ESTRATÉGIAS EDUCACIONAIS NO TRANSTORNO DE DÉFICIT DE ATENÇÃO / HIPERATIVIDADE – TDAH</b> JOSEF BUKSTEIN VAINBOIM – UPGRADE CENTRO DE ESTUDOS</p> <p><b>CONSTRUINDO A METACOGNIÇÃO E RESPEITANDO A DIVERSIDADE</b> NIVEA MARIA CARVALHO FABRICIO – ANDEA – ASSOCIAÇÃO NACIONAL DE DIFICULDADE DE ENSINO E APRENDIZAGEM</p> <p><b>PROCEDIMENTOS ATUAIS DA INVESTIGAÇÃO DAS DIFICULDADES ESCOLARES</b> RUBENS WAJNSZTEJN – FACULDADE DE MEDICINA DA UNIVERSIDADE DE SÃO PAULO</p>
1123	<p><b>ABRAPEE</b> PSICOLOGIA DO DESENVOLVIMENTO – ESTÁGIO PROFISSIONAL</p> <p><b>POR UMA REDE DE ATENÇÃO INTEGRADA À INFÂNCIA E À ADOLESCÊNCIA: EXPERIÊNCIAS DE UM SERVIÇO-ESCOLA</b> IRANÍ TOMIATTO DE OLIVEIRA – UNIVERSIDADE PRESBITERIANA MACKENZIE – SP</p> <p><b>ATENDIMENTO CLÍNICO À CRIANÇA E AO ADOLESCENTE: PERSPECTIVAS DE INTEGRAÇÃO INTERDISCIPLINAR</b> TEREZA IOCHICO HATAE MITO – UNIVERSIDADE PRESBITERIANA MACKENZIE – SP</p> <p><b>A INFLUÊNCIA DA DIMENSÃO EDUCACIONAL NA FORMAÇÃO DO SUJEITO E NA GARANTIA DE DIREITOS: CONTRIBUIÇÕES DA PSICOLOGIA ESCOLAR</b> CARLA BIANCHA ANGELUCCI – UNIVERSIDADE PRESBITERIANA MACKENZIE – SP</p> <p><b>A DIMENSÃO INSTITUCIONAL E A INTERLOCUÇÃO NO CAMPO DOS DIREITOS HUMANOS: ARTICULAÇÃO DA PSICOLOGIA JURÍDICA COM AS ÁREAS DA PSICOLOGIA</b> TANIA ALDRIGHI – ADE PRESBITERIANA MACKENZIE – SP</p>
1124	<p><b>ASBRo</b> AVALIAÇÃO, MÉTODOS E MEDIDAS EM PSICOLOGIA – AVALIAÇÃO</p> <p><b>ESTUDOS DE ATUALIZAÇÃO DO RORSCHACH NO SISTEMA COMPREENSIVO: NORMATIZAÇÃO E VALIDAÇÃO</b> ANNA ELISA DE VILLEMOR-AMARAL – UNIVERSIDADE SÃO FRANCISCO</p> <p><b>ESTUDO NORMATIVO DO SISTEMA COMPREENSIVO DO RORSCHACH PARA ADOLESCENTES: COMPARAÇÕES ENTRE OS PARTICIPANTES QUANTO À IDADE E O TIPO DE ESCOLA, MODERADAS PELA COMPLEXIDADE DAS RESPOSTAS</b> REGINA SONIA GATTAS FERNANDES DO NASCIMENTO – PONTIFÍCIA UNIVERSIDADE CATÓLICA DE SÃO PAULO</p> <p><b>VALIDAÇÃO DO ATLAS DO RORSCHACH NO SISTEMA COMPREENSIVO EM AMOSTRA DE PACIENTES COM DIFERENTES GRAUS DE COMPROMETIMENTO PERCEPTIVO</b> THAÍS CRISTINA MARQUES DOS REIS – UNIVERSIDADE FEDERAL DE SÃO PAULO</p> <p>LATIFE YAZIGI</p> <p><b>VALIDAÇÃO DO ATLAS E DA LISTA DE QUALIDADE FORMAL BRASILEIRO EM UMA AMOSTRA DE NÃO-PACIENTES.</b> ANNA ELISA DE VILLEMOR-AMARAL – UNIVERSIDADE SÃO FRANCISCO</p> <p>GISELLE PIANOWSKI</p>
1125	<p><b>CFP</b> PSICOLOGIA SOCIAL – MOBILIDADE HUMANA</p> <p><b>PSICOLOGIA, TRÂNSITO E MOBILIDADE HUMANA: DA (IN)SUSTENTABILIDADE AUTOMOTIVA À UTOPIA COLETIVA</b> ANDRÉA DOS SANTOS NASCIMENTO</p> <p><b>PSICOLOGIA, TRÂNSITO E MOBILIDADE HUMANA, SOBRE MOTORES E PROCESSOS DE SUBJETIVAÇÃO</b> GISELENE MAIA DE MACÊDO – UNIVERSIDADE FEDERAL DO CEARÁ</p> <p><b>POLÍTICA NACIONAL DE REDUÇÃO DE MORBIMORTALIDADE POR ACIDENTES E VIOLÊNCIAS</b> NELSON SAULE JUNIOR</p> <p><b>A POLÍTICA DOMINANTE DA MOBILIDADE URBANA</b> MARTA MARIA ALVES DA SILVA</p>
1201	<p><b>CFP</b> PSICOLOGIA POLÍTICA – DROGAS</p> <p><b>ÁLCOOL E OUTRAS DROGAS: MUDANÇAS NECESSÁRIAS ÀS POLÍTICAS PÚBLICAS BRASILEIRAS E À PARTICIPAÇÃO DA PSICOLOGIA COLETIVA</b> ELISA ZANERATTO ROSA – CONSELHO FEDERAL DE PSICOLOGIA</p> <p><b>ÁLCOOL, DROGAS E LEGISLAÇÃO</b> PAULO TEIXEIRA</p> <p><b>DROGAS</b> MARIA LUCIA KARAM</p> <p><b>A QUESTÃO DAS DROGAS E OS SERVIÇOS DE SAÚDE</b> MARILDA NAZARÉ NASCIMENTO BARBEDO COUTO</p>

# Mesa redonda

SALA	PROGRAMAÇÃO
1202	<p><b>ULAPSI</b> PSICOLOGIA POLÍTICA – MOVIMENTOS SOCIAIS <b>DITADURA E COLONIALISMO NA AMÉRICA LATINA</b> CRP 5ª REGIÃO</p> <p><b>MEMÓRIA DA DITADURA MILITAR E REPRESSÃO NO BRASIL: COLONIALISMO X RESISTÊNCIA</b> SORAIA ANSARA (BRASIL)</p> <p><b>VIVE MÉXICO HOY UNA DICTADURA? UNA APROXIMACIÓN PSICOSOCIAL</b> JOEL VÁZQUEZ – UNIVERSIDAD AUTÓNOMA METROPOLITANA – UNIDAD IZTAPALAPA (MÉXICO)</p> <p><b>OBREEROS Y ESTUDIANTES UNIDOS EN LUCHA CONTRA UNA DICTADURA MILITAR (1966-1973): “EL CORDOBAZO”</b> SILVIA SUSANA CORNEJO (ARGENTINA)</p>
1203	<p><b>IBAP</b> AVALIAÇÃO, MÉTODOS E MEDIDAS EM PSICOLOGIA – AVALIAÇÃO <b>MEDIDAS PSICOEDUCACIONAIS: MOTIVAÇÃO, ESCRITA, LEITURA E AUTORREGULAÇÃO</b> KATYA LUCIANE DE OLIVEIRA – UNIVERSIDADE ESTADUAL DE LONDRINA</p> <p><b>INSTRUMENTOS PARA A AVALIAÇÃO DA MOTIVAÇÃO</b> KATYA LUCIANE DE OLIVEIRA – UNIVERSIDADE ESTADUAL DE LONDRINA, SUELI ÉDI RUFINI GUIMARÃES</p> <p><b>MOTIVAÇÃO E ESCRITA: REDAÇÃO CIENTÍFICA E ORIENTAÇÕES DE ESTILO</b> NEIDE DE BRITO CUNHA – UNIVERSIDADE SÃO FRANCISCO/UNICAMP</p> <p><b>AUTORREGULAÇÃO NO CONTEXTO ACADÊMICO: DIFERENTES INSTRUMENTOS</b> FERNANDA ANDRADE DE FREITAS – UNICAMP</p>
1204	<p><b>SBPH</b> PSICOLOGIA HOSPITALAR – ATENÇÃO HOSPITALAR <b>ANATOMIA É O DESTINO?</b> MARIA ALICE LUSTOSA DE ABREU – SANTA CASA DA MISERICÓRDIA DO RJ</p> <p><b>COMO VIVER SEM VAGINA?</b> MARIA ALICE LUSTOSA DE ABREU</p> <p><b>TRANSPLANTE</b> CLAIRE TEREZINHA LAZZARETTI – HOSPITAL DE CLÍNICAS DA UFPR</p> <p><b>CIRURGIA BARIÁTRICA</b> SHEYNA CRUZ VASCONCELLOS – NÚCLEO DE TRATAMENTO E CIRURGIA DA OBESIDADE – SALVADOR – BAHIA – BRASIL</p>
1205	<p><b>SBPH</b> PSICOLOGIA HOSPITALAR – LUTO <b>O LUTO NÃO AUTORIZADO DOS PROFISSIONAIS DA SAÚDE</b> PAULA COSTA MOSCA MACEDO</p> <p><b>NOTÍCIA DE MORTE: UMA POSTURA DESAFIADORA AO PROFISSIONAL DA SAÚDE QUE LUTA CONTRA ELA...</b> MONICA GIACOMINI GUEDES DA SILVA – INSTITUTO DE ORTOPEDIA E TRAUMATOLOGIA DO HOSPITAL DAS CLÍNICAS DA FACULDADE DE MEDICINA DA USP</p> <p><b>LUTO.....</b> MARIA JULIA KOVÁCS – INSTITUTO DE PSICOLOGIA DA USP</p> <p><b>DO SABER SOBRE A MORTE AO SABER SOBRE O SUJEITO: O IMPOSSÍVEL DA ISENÇÃO</b> VERA FERRARI REGO BARROS – INSTITUTO DA CRIANÇA DO HOSPITAL DAS CLÍNICAS DA FACULDADE DE MEDICINA DA USP</p>
1206	<p><b>SBPH</b> PSICOLOGIA HOSPITALAR – ACOMPANHANTES TERAPÊUTICOS <b>AT – ACOMPANHAMENTO TERAPÊUTICO: EXPERIMENTANDO PRÁTICAS</b> FLÁVIA ANDREA VELASCO PENNACHIN – FMUSP – MEDICINA PREVENTIVA</p> <p><b>PSICOSES E A CLÍNICA NA RUA</b> FLÁVIA ANDREA VELASCO PENNACHIN – FMUSP – MEDICINA PREVENTIVA</p> <p><b>AT: ‘ACOMPANHAMENTO TERAPÊUTICO’ OU ‘AGORA É TARDE’ – UM ESTUDO SOBRE A FUSIONALIDADE DA RELAÇÃO TERAPÊUTICA</b> MARLI APARECIDA MARTINEZ – UNISÃO PAULO/ HCOR</p> <p><b>DESAFIOS NO ATENDIMENTO A PACIENTES COM AVC</b> RENATA PEREIRA GARCIA</p>
1207	<p><b>ABEP</b> FORMAÇÃO EM PSICOLOGIA – DIREITOS HUMANOS <b>JUVENTUDE, DIREITOS HUMANOS E ÉTICA: RETOMADO O COMPROMISSO SOCIAL DA PSICOLOGIA</b> IOLETE RIBEIRO DA SILVA – CONSELHO FEDERAL DE PSICOLOGIA/UNIVERSIDADE FEDERAL DO AMAZONAS</p> <p><b>OS JOVENS E O ENSINO MÉDIO: UM OLHAR SOCIOCULTURAL</b> IOLETE RIBEIRO DA SILVA – CONSELHO FEDERAL DE PSICOLOGIA/UNIVERSIDADE FEDERAL DO AMAZONAS</p> <p><b>JUVENTUDE, DIREITOS HUMANOS E O COMPROMISSO SOCIAL DA PSICOLOGIA: PERSPECTIVAS E REFLEXOS NA FORMAÇÃO</b> ÂNGELA FÁTIMA SOLIGO – ABEP/ UNICAMP</p> <p><b>CONSIDERAÇÕES ÉTICAS EM PESQUISAS PSICOLÓGICAS COM JOVENS</b> SEBASTIÃO ROGERIO GOIS MOREIRA – UNIPAC</p>

# Mesa redonda

5 DE SET, DOMINGO

10H30 ÀS 12H30

SALA	PROGRAMAÇÃO
1208	<p>ABPD PSICOLOGIA DO DESENVOLVIMENTO - DIREITOS HUMANOS</p> <p><b>DIREITOS DAS CRIANÇAS E ADOLESCENTES E PROCESSOS DE INSTITUCIONALIZAÇÃO</b> ROSÂNGELA FRANCISCHINI - UNIVERSIDADE FEDERAL DO RIO GRANDE DO NORTE – UFRN</p> <p><b>INSTRUMENTANDO PROFISSIONAIS QUE TRABALHAM COM “PROTEÇÃO INTEGRAL À CRIANÇA E AO ADOLESCENTE”</b> MARIA CLOTILDE ROSSETTI-FERREIRA - USP – RIBEIRÃO PRETO</p> <p><b>ADOLESCENTES AUTORES DE ATO INFRACIONAL: SIGNIFICAÇÕES SOBRE A INTERNAÇÃO EM MEIO FECHADO E NOVAS ALTERNATIVAS DE ATENDIMENTO</b> MARIA CLÁUDIA SANTOS LOPES DE OLIVEIRA – UNIVERSIDADE DE BRASÍLIA TATIANA YOKOY DE SOUZA</p> <p><b>O DIREITO À CONVIVÊNCIA FAMILIAR E COMUNITÁRIA – PLANO NACIONAL: MARCOS CONCEITUAL E LEGAL</b> ROSANGELA FRANCISCHINI – UFRN</p>
1209	<p>PSICOLOGIA SOCIAL – REFLEXÕES TEÓRICAS E CONCEITUAIS</p> <p><b>COMPROMISSO SOCIAL DA PSICOLOGIA: NOVOS DESAFIOS</b> MARCOS RIBEIRO FERREIRA – ISL - INSTITUTO SILVIA LANE</p> <p><b>POLÍTICAS PÚBLICAS E DIREITOS HUMANOS: AINDA DESAFIOS PARA O COMPROMISSO SOCIAL DA PSICOLOGIA</b> MARIA DA GRAÇA MARCHINA GONÇALVES – INSTITUTO SILVIA LANE</p> <p><b>A TEORIA DA AÇÃO SOCIAL: UM RECURSO EPISTEMOLÓGICO NA CONSTRUÇÃO DO COMPROMISSO SOCIAL</b> MARCUS VINICIUS DE OLIVEIRA SILVA – IPSI – UFBA</p> <p><b>UMA AGENDA ESTRATÉGICA PARA UMA PSICOLOGIA COM COMPROMISSO SOCIAL</b> ANA MERCÊS BAHIA BOCK – INSTITUTO SILVIA LANE E PUCSP</p>
1210	<p>FORMAÇÃO EM PSICOLOGIA – ATENÇÃO BÁSICA À SAÚDE</p> <p><b>ÉTICA, PARTICIPAÇÃO E FORMAÇÃO: A EXPERIÊNCIA DO PET-SAÚDE DE PSICOLOGIA NA UFAL/CAMPUS MACEIÓ</b> JEFFERSON BERNARDES – UNIVERSIDADE FEDERAL DE ALAGOAS – UFAL</p> <p><b>ÉTICA, PARTICIPAÇÃO E FORMAÇÃO: A EXPERIÊNCIA DO PET-SAÚDE DE PSICOLOGIA NA UFAL/CAMPUS MACEIÓ – DESAFIOS DOS ESTUDANTES NA CONSTRUÇÃO COLETIVA DO PET-SAÚDE</b> JEFFERSON BERNARDES – UNIVERSIDADE FEDERAL DE ALAGOAS – UFAL ANA LUÍSA CATALDO DA SILVA</p> <p><b>A FORMAÇÃO DO PSICÓLOGO E OS NOVOS CENÁRIOS DE PRÁTICAS</b> MAURÍCIO LUIZ MARINHO DE MELO – UNIVERSIDADE FEDERAL DE ALAGOAS – UFAL EMILENE ANDRADA DONATO</p> <p><b>ÉTICA, PARTICIPAÇÃO E FORMAÇÃO: A EXPERIÊNCIA DO PET-SAÚDE DE PSICOLOGIA NA UFAL/CAMPUS MACEIÓ - APRESENTAÇÃO DO PROGRAMA E DESAFIOS</b> MARIANA COSTA FALCAO TAVARES – UNIVERSIDADE FEDERAL DE ALAGOAS – UFAL SIMONE MARIA HUNING</p>
1211	<p>FORMAÇÃO EM PSICOLOGIA – FORMAÇÃO DO PSICÓLOGO</p> <p><b>FORMAÇÃO EM PSICOLOGIA: EXPERIÊNCIAS DE UM PROJETO DE INTERIORIZAÇÃO NO AGRESTE ALAGOANO</b> CÁSSIA DE CASTRO BEZERRA – UFAL</p> <p><b>REFLEXÕES SOBRE O ESTÁGIO BÁSICO NA FORMAÇÃO DO PSICÓLOGO NO AGRESTE ALAGOANO</b> CÁSSIA DE CASTRO BEZERRA – UFAL</p> <p><b>A FORMAÇÃO DE PSICÓLOGOS PARA ATUAÇÃO EM POLÍTICAS PÚBLICAS: AVANÇOS E EMPERRAMENTOS</b> FLÁVIA REGINA GUEDES RIBEIRO – UFAL</p> <p><b>POLÍTICAS DE INCLUSÃO SOCIAL E FORMAÇÃO EM PSICOLOGIA</b> ANTONIO ALVES FILHO – UFAL</p>
1212	<p>PSICOLOGIA CLÍNICA – PSICODIAGNÓSTICO</p> <p><b>O ENSINO E A PRÁTICA CLÍNICA EM PSICODIAGNÓSTICO</b> SANTUZA FERNANDES SILVEIRA CAVALINI – UNIVERSIDADE PRESBITERIANA MACKENZIE</p> <p><b>UMA PROPOSTA DE ESTÁGIO BÁSICO EM PSICODIAGNÓSTICO</b> ELIANA MARCELLO DE FELICE – UNIVERSIDADE PRESBITERIANA MACKENZIE DENISE TEIXEIRA MRAZ ZAPPAROLI</p> <p><b>TESTES DE INTELIGÊNCIA: ESTRATÉGIAS DE ENSINO NO ESTÁGIO BÁSICO EM AVALIAÇÃO PSICOLÓGICA E PSICODIAGNÓSTICO</b> SANTUZA FERNANDES SILVEIRA CAVALINI – UNIVERSIDADE PRESBITERIANA MACKENZIE LUCIA CUNHA LEE</p> <p><b>O PROCESSO DE ENSINO DO TESTE DE APERCEPÇÃO TEMÁTICA</b> MARIA LUCIA DE SOUZA CAMPOS PAIVA – UNIVERSIDADE PRESBITERIANA MACKENZIE ELISA MARINA BOURROUL VILLELA</p>

# Mesa redonda

## SALA PROGRAMAÇÃO

1213

PSICOLOGIA CLÍNICA – PSICOTERAPIA

**CONTRIBUIÇÕES DA FENOMENOLOGIA HERMENÊUTICA PARA UMA APROPRIAÇÃO CRÍTICA DAS PRÁTICAS PSICOTERÁPICAS**

CRISÓSTOMO LIMA DO NASCIMENTO – UNIVERSIDADE FEDERAL FLUMINENSE

**O “IMPESSOAL” NAS RELAÇÕES DE SENTIDO DA CLÍNICA PSICOTERÁPIA: UMA REFLEXÃO À LUZ DA FENOMENOLOGIA HERMENÊUTICA**

CRISÓSTOMO LIMA DO NASCIMENTO – UNIVERSIDADE FEDERAL FLUMINENSE

SHEILA CORRÊA DA SILVA

**A TEMATIZAÇÃO DA ANGÚSTIA NA PSICOTERAPIA FENOMENOLÓGICO-EXISTENCIAL**

JULIO CESAR DE SÁ RORIZ – UNIVERSIDADE FEDERAL FLUMINENSE

SOFIA BARBOSA DE GODOIS

**ASPECTOS DO OUVIR E DO FALAR ENTRE ENTREVISTADOR E ENTREVISTADO, COMO POSSIBILIDADE DE DESVELAR OU DE VELAR O QUE SE QUER EXPLICITAR**

CARLOS HENRIQUE MARTINS TEIXEIRA – UNIVERSIDADE FEDERAL FLUMINENSE

AGNES CRISTINA PALA

1214

PSICOLOGIA SOCIAL – ARTE

**DAS RELAÇÕES ENTRE A PSICOLOGIA, A ARTE, A TECNOLOGIA E A CIÊNCIA**

TIAGO LOPES DE OLIVEIRA – PONTIFÍCIA UNIVERSIDADE CATÓLICA DE SÃO PAULO

**AS RELAÇÕES ENTRE A PSICOLOGIA E A TECNOLOGIA**

TIAGO LOPES DE OLIVEIRA – PONTIFÍCIA UNIVERSIDADE CATÓLICA DE SÃO PAULO

**AS RELAÇÕES ENTRE A PSICOLOGIA E A ARTE**

RENATO CURY TARDIVO – UNIVERSIDADE SÃO MARCOS

**AS ATUAIS CONTRIBUIÇÕES DA PSICOLOGIA À CIÊNCIA**

BRENO HERMAN SNIKER – UNIVERSIDADE SÃO MARCOS

1215

PSICOLOGIA SOCIAL – POLÍTICAS PÚBLICAS

**A PSICOLOGIA NO CAMPO DAS POLÍTICAS SOCIAIS: PRÁTICAS COMPROMETIDAS?**

ILANA LEMOS DE PAIVA – UNIVERSIDADE FEDERAL DO RIO GRANDE DO NORTE

**COMPROMISSO SOCIAL DO PSICÓLOGO E O CAMPO DAS POLÍTICAS SOCIAIS**

KEYLA MAFALDA DE OLIVEIRA AMORIM – UNIVERSIDADE FEDERAL DO RIO GRANDE DO NORTE

OSWALDO HAJIME YAMAMOTO

**O TRABALHO DO PSICÓLOGO NO COTIDIANO DAS POLÍTICAS SOCIAIS**

CÂNDIDA MARIA BEZERRA DANTAS – UNIVERSIDADE FEDERAL DO RIO GRANDE DO NORTE

OSWALDO HAJIME YAMAMOTO

**POLÍTICAS PÚBLICAS SOBRE EDUCAÇÃO INCLUSIVA E ENSINO SUPERIOR DA PSICOLOGIA**

MARGARETH ROSE BARRETO DE LIMA PINHEIRO – FACULDADE DE CIÊNCIAS, CULTURA E EXTENSÃO DO RIO GRANDE DO NORTE (FACEX)

1216

PSICOLOGIA SOCIAL – POLÍTICAS PÚBLICAS

**MISÉRIA E ENCARCERAMENTO: REFLEXÕES SOBRE POLÍTICAS DE SEGURANÇA, EXCLUSÃO SOCIAL E SUBJETIVIDADE**

CESAR EDUARDO GAMBOA SERRANO – USP-SP / PUC-SP

**MENDICÂNCIA, PODER E RESISTÊNCIA: REFLEXÕES SOBRE SUBJETIVIDADES NAS RUAS DE UMA METRÓPOLE BRASILEIRA**

CESAR EDUARDO GAMBOA SERRANO – PSA/IPUSP

**O ENCARCERAMENTO DA POBREZA E O DESAFIO À RAZÃO**

ARLINDO DA SILVA LOURENÇO – PST/USP

**A CRISE ESTRUTURAL DO CAPITAL E SEUS DESDOBRAMENTOS NA CONSTITUIÇÃO DE UM ESTADO PENAL TRANSNACIONAL: REFLEXÕES A PARTIR DO MATERIALISMO HISTÓRICO-DIALÉTICO**

ADRIANA EIKO MATSUMOTO – NUTAS/PUC-SP

1217

PSICOLOGIA SOCIAL – DIREITOS HUMANOS

**A ATUAÇÃO DO PSICÓLOGO NA PROMOÇÃO DE DIREITOS**

LUCILA MORAES CARDOSO – FACULDADE DE AMERICANA (FAM) E CENTRO UNIVERSITÁRIO NOSSA SENHORA DO PATROCÍNIO (CEUNSP)

**PROCESSO EDUCATIVO COMO BUSCA DE EMPODERAMENTO SOCIAL**

LUCILA MORAES CARDOSO – FACULDADE DE AMERICANA (FAM) E CENTRO UNIVERSITÁRIO NOSSA SENHORA DO PATROCÍNIO (CEUNSP), LUZIENE APARECIDA DA LUZ

**PSICÓLOGO NA POLÍTICA DE ASSISTÊNCIA SOCIAL: RELATO DA PRÁTICA DE EXPERIÊNCIA NA PROTEÇÃO SOCIAL ESPECIAL**

GISELI DE FÁTIMA ASSONI – CENTRO DE ESTUDOS E PROMOÇÃO DA MULHER MARGINALIZADA (CEPROMM)

**A INSERÇÃO DA PESSOA COM DEFICIÊNCIA INTELLECTUAL NO MERCADO DE TRABALHO**

ANA CRISTINA VIZELLI – UNIVERSIDADE SÃO FRANCISCO (USF) E FUNDAÇÃO SÍNDROME DE DOWN

1218

PSICOLOGIA SOCIAL – CIDADE

**Ocupações da cidade e formas de subjetivação: o carnaval, a pichação e a literatura**

ANDRÉ MENDES – UNIARARAS - CENTRO UNIVERSITÁRIO HERMÍNIO OMETTO

**A ESCRITA DO SUJEITO MODERNO**

ANDRÉ MENDES – UNIARARAS - CENTRO UNIVERSITÁRIO HERMÍNIO OMETTO

**O TERRITÓRIO CARNAVALESCO E AS FORÇAS ORGÍASTICAS DO COLETIVO**

SIMONE APARECIDA RAMALHO – UNIARARAS - CENTRO UNIVERSITÁRIO HERMÍNIO OMETTO E INSTITUTO DE PSICOLOGIA DA USP

**OS GUETOS VOLUNTÁRIOS E A PICHÇÃO NA CONCRETUDE DA CIDADE**

GUILHERME SCANDIUCCI – INSTITUTO DE PSICOLOGIA DA USP

5 DE SET, DOMINGO

10H30 ÀS 12H30

# Mesa redonda

SALA	PROGRAMAÇÃO
1219	<p>PSICOLOGIA SOCIAL – GÊNERO</p> <p><b>CULTO AO CORPO, HOMOFOBIA E VIOLÊNCIA DOMÉSTICA COMO FORMAS DE EXPRESSÃO DE UMA MASCULINIDADE HEGEMÔNICA</b> VERA LUCIA MENDES TRABBOLD – UNIMONTES E FASI</p> <p><b>A BUSCA DO CORPO IDEAL ENTRE ADOLESCENTES MASCULINOS QUE FREQUENTAM ACADEMIAS DE GINÁSTICA</b> VERA LUCIA MENDES TRABBOLD – UNIMONTES E FASI</p> <p><b>A FUNÇÃO DA HOMOFOBIA NA DIFERENCIAÇÃO ENTRE O MASCULINO E O FEMININO</b> ALINE APARECIDA RABELO – FASI</p> <p><b>VIOLÊNCIA DOMÉSTICA: UMA QUESTÃO</b> LEILA LÚCIA GUSMÃO ABREU – FASI</p>
1220	<p>PSICOLOGIA DA SAÚDE – ACOMPANHANTES TERAPÊUTICOS</p> <p><b>ACOMPANHAMENTO TERAPÊUTICO: A FORMALIZAÇÃO DE UMA PRÁTICA CLÍNICA</b> CELSO RENATO SILVA – PREFEITURA MUNICIPAL DE SANTA LUZIA – MG / PUC MINAS SÃO GABRIEL</p> <p><b>COMO FORMALIZAR UMA EXPERIÊNCIA CLÍNICA?</b> ALINE AGUIAR MENDES VILELA – PUC MINAS SÃO GABRIEL</p> <p><b>QUAIS OS EFEITOS DA PRÁTICA DO ACOMPANHAMENTO TERAPÊUTICO INFANTO-JUVENIL?</b> CELSO RENATO SILVA – PREFEITURA MUNICIPAL DE SANTA LUZIA – MG CARLA BONFIM BARBOSA</p> <p><b>CONSTRUIÇÕES DO ACOMPANHAMENTO TERAPEUTICO NA REINserÇÃO DE UM PSICÓTICO</b> CLÁUDIA MARIA GENEROSO – PREFEITURA MUNICIPAL DE SANTA LUZIA – MG JANETTE BRITO DE OLIVEIRA</p>
1221	<p>PSICOLOGIA DA SAÚDE – ADESÃO AOS ESQUEMAS TERAPÊUTICOS</p> <p><b>RELAÇÕES DE GÊNERO E SEXUALIDADE: A TRANSVERSALIDADE COM ADESÃO AO TRATAMENTO EM HIV/AIDS</b> ELISA MARIA BARBOSA ESPER – PONTIFÍCIA UNIVERSIDADE CATÓLICA DE SÃO PAULO</p> <p><b>IMPLICAÇÕES DO PROFISSIONAL DE SAÚDE MENTAL, CONSIDERANDO A TRANSVERSALIDADE DAS RELAÇÕES DE GÊNERO NA VULNERABILIDADE E ADESÃO AO TRATAMENTO DE HIV/AIDS</b> ELISA MARIA BARBOSA ESPER – PUCSP TATIANA ANÉAS</p> <p><b>VIVENDO COM HIV/AIDS: CONDIÇÕES DE SAÚDE E HISTÓRIA DO ADOECIMENTO</b> CYNTHIA GOMES DOS REIS GUIDONI CHRISTOVAM – PUCSP</p> <p><b>RELAÇÕES SOCIAIS E VIVER COM HIV/AIDS</b> MARA SALLA – PUCSP EDNA KAHHALE</p>
1222	<p>PSICOLOGIA DO DESENVOLVIMENTO – ADOLESCÊNCIA</p> <p><b>ADOLESCÊNCIA: REFLEXÕES E PRÁTICAS SOBRE UM PERÍODO EVOLUTIVO DE CONTRADIÇÕES</b> CÉLIA REGINA DA SILVA ROCHA – UNIVERSIDADE CRUZEIRO DO SUL/CENTRO UNIVERSITÁRIO PAULISTANO</p> <p><b>AS IMPLICAÇÕES DO PROCESSO DE ESCOLHA E TOMADA DE DECISÃO NA ADOLESCÊNCIA</b> CÉLIA REGINA DA SILVA ROCHA – GRUPO DE PESQUISA AVANÇADA EM MEDICINA DO SONO RUBENS REIMÃO</p> <p><b>ADOLESCÊNCIA, ORGANIZAÇÕES E TRABALHO: A ESCOLHA PROFISSIONAL</b> LUIZA ELENA L. RIBEIRO DO VALLE – INSTITUTO DE PSICOLOGIA DA UNIVERSIDADE DE SÃO PAULO SIGMAR MALVEZZI</p> <p><b>OS DESAFIOS DAS POLÍTICAS DE FORMAÇÃO PROFISSIONAL DE JOVENS NO BRASIL: UMA REFLEXÃO</b> MARIA JOSÉ VIANA MARINHO DE MATTOS – PRÓ-REITORA ADJUNTA DA PUC MINAS EM CONTAGEM</p>
1223	<p>PSICOLOGIA DO TRABALHO – SAÚDE E TRABALHO</p> <p><b>QUALIDADE DE VIDA NO TRABALHO</b> ANA PAULA TODARO TAVEIRA LEITE – UNIVERSIDADE FEDERAL FLUMINENSE</p> <p><b>O MOVIMENTO DE QUALIDADE DE VIDA NO TRABALHO</b> ANA PAULA TODARO TAVEIRA LEITE – UNIVERSIDADE FEDERAL FLUMINENSE</p> <p><b>O CONCEITO DE FLOW E A QUALIDADE DE VIDA NO TRABALHO</b> SÍLVIA MARIA MELO GONÇALVES – UNIVERSIDADE FEDERAL RURAL DO RIO DE JANEIRO</p> <p><b>GESTÃO DA QUALIDADE DE VIDA NO TRABALHO</b> VALÉRIA MARQUES DE OLIVEIRA – UNIVERSIDADE FEDERAL RURAL DO RIO DE JANEIRO</p>
1224	<p>PSICOLOGIA ESCOLAR E EDUCACIONAL – APRENDIZAGEM</p> <p><b>PROBLEMAS DE APRENDIZAGEM E PSICOPEDAGOGIA: APRESENTAÇÃO DE RESULTADOS</b> MARCIA SIQUEIRA DE ANDRADE – CENTRO UNIVERSITÁRIO FIEO</p> <p><b>ANÁLISE DA PERCEPÇÃO DOS PAIS SOBRE AS DIFICULDADES DE APRENDIZAGEM DOS FILHOS</b> NICIA STELLA ROZO OURA – CENTRO UNIVERSITÁRIO FIEO</p> <p><b>UM ESTUDO SOBRE O DESENHO INFANTIL E A LINGUAGEM NUMA ABORDAGEM PSICOPEDAGÓGICA</b> MARLENE ALEXANDRE DE ARAÚJO DA SILVA – CENTRO UNIVERSITÁRIO FIEO</p> <p><b>FAMÍLIA E APRENDIZAGEM. UMA ANÁLISE PSICOPEDAGÓGICA DA INTERAÇÃO</b> MARCIA SIQUEIRA DE ANDRADE – CENTRO UNIVERSITÁRIO FIEO</p>



# Mesa redonda

SALA PROGRAMAÇÃO

---

1225

PSICOLOGIA ESCOLAR E EDUCACIONAL – ARTE

**ARTE, SUBJETIVIDADE E RESISTÊNCIA: A EXPERIÊNCIA ESTÉTICA E SUA RELAÇÃO COM A FORMAÇÃO DO INDIVÍDUO E O DESENVOLVIMENTO HUMANO**

LUCIANA DADICO – UNIVERSIDADE DE SÃO PAULO

**A LEITURA DO LIVRO E O DESENVOLVIMENTO DO SUJEITO: CONSIDERAÇÕES A PARTIR DA CRÍTICA ESTÉTICA DE BENJAMIN E VIGOTSKY**

LUCIANA DADICO – UNIVERSIDADE DE SÃO PAULO

**EDUCAÇÃO EMANCIPATÓRIA, ENSINO DE ARTE E FORMAÇÃO DO INDIVÍDUO: REFLEXÕES EM TORNO DA ESTÉTICA DE ADORNO**

RAFAEL BAIONI DO NASCIMENTO – UNIVERSIDADE DE SÃO PAULO

**CORDEL, RAP E REPENTE: UM ESTUDO SOBRE A CRIAÇÃO POÉTICA E A “AFIRMAÇÃO ÉTNICA E ESTÉTICA” ENTRE JOVENS**

MAIRA SOARES FERREIRA – UNIVERSIDADE DE SÃO PAULO

---

1226

PSICOLOGIA JURÍDICA – DIREITOS HUMANOS

**DIREITOS HUMANOS E INTERDISCIPLINARIDADE: ENSINO, PESQUISA E EXTENSÃO**

VALDIRENE DAUFEMBACK – UNIVERSIDADE DE BRASÍLIA (UNB) – PROGRAMA DE PÓS-GRADUAÇÃO DE DIREITO

**ESTÁGIO DE PSICOLOGIA JURÍDICA NO ESCRITÓRIO MODELO DE ATENDIMENTO JURÍDICO DA UNIVILLE**

VALDIRENE DAUFEMBACK – UNIVERSIDADE DA REGIÃO DE JOINVILLE (UNIVILLE)

VALDIR ZEFERINO

**PROJETO DE ASSISTÊNCIA JURÍDICA E PSICOLÓGICA – PAS**

NASSER HAIDAR BARBOSA – CENTRO DE DIREITOS HUMANOS DE JOINVILLE (SC)

JÚLIO SCHRUBER

**PUNIÇÃO E LIBERDADE: CONCEPÇÕES E PRÁTICAS EM EXECUÇÃO PENAL EXTRA-MUROS PRISIONAIS NA REGIÃO DE RIO DAS OSTRAS/RJ**

PATRICIA REGINA DA MATTA SILVA – UNIVERSIDADE FEDERAL FLUMINENSE

5 DE SET, DOMINGO

10H30 ÀS 12H30

# Como eu faço

5 DE SET, DOMINGO

10H30 ÀS 12H30

SALA	PROGRAMAÇÃO
816	<p><b>ABOP</b> PSICOLOGIA ESCOLAR E EDUCACIONAL – ORIENTAÇÃO PROFISSIONAL</p> <p><b>ORIENTAÇÃO PROFISSIONAL EM CURSO PRÉ-VESTIBULAR COMUNITÁRIO: UMA EXPERIÊNCIA</b> ARTHUR HOVERTER FACCHINI – INSTITUTO DE PSICOLOGIA DA UNIVERSIDADE DE SÃO PAULO, JULIANA SANO DE ALMEIDA LARA – INSTITUTO DE PSICOLOGIA DA UNIVERSIDADE DE SÃO PAULO, MARCELO AFONSO RIBEIRO – INSTITUTO DE PSICOLOGIA DA UNIVERSIDADE DE SÃO PAULO</p>
817	<p><b>ABRAP</b> PSICOLOGIA SOCIAL – DROGAS</p> <p><b>PSICOLOGIA BREVE COMO TÉCNICA DE TRATAMENTO PARA ADOLESCENTES DROGADITOS</b> ANA MARIA M. VECHIA</p>
818	<p><b>ABRAPESP</b> PSICOLOGIA DO ESPORTE – ESPORTE</p> <p><b>COORDENAÇÃO DO SETOR DE PSICOLOGIA DA VILA OLÍMPICA DA MANGUEIRA</b> DANIELE MARIANO SEDA – VILA OLÍMPICA DA MANGUEIRA E ABRAPESP – ASSOCIAÇÃO BRASILEIRA DE PSICOLOGIA DO ESPORTE</p>
819	<p><b>ABRAPSO</b> PSICOLOGIA SOCIAL – METODOLOGIA DE PESQUISA</p> <p><b>PESQUISA, PERFORMATIVIDADE E MATERIALIDADES: MODOS DE PESQUISA, MODOS DE ESCRITA</b> DOLORES GALINDO – UNIVERSIDADE FEDERAL DE MATO GROSSO</p>
820	<p><b>CFP</b> PSICOLOGIA SOCIAL – CULTURA</p> <p><b>TV PÚBLICA E FORMAÇÃO DE SUBJETIVIDADE</b> BERENICE ISABEL MENDES BEZERRA</p>
821	<p><b>SBPH</b> PSICOLOGIA HOSPITALAR – ATENÇÃO HOSPITALAR</p> <p><b>INTERVENÇÃO EM PSICO-ONCOLOGIA PEDIÁTRICA</b> FERNANDA RIZZO DI LIONE – UNIDADE DE PSICOLOGIA HOSPITALAR DO HOSPITAL SÍRIO-LIBANÊS</p>
822	<p>PSICOLOGIA CLÍNICA – ADOLESCÊNCIA</p> <p><b>ESTRATÉGIAS EM PSICOTERAPIA BREVE DE ADOLESCENTES</b> LOURDES SANTINA TOMAZELLA – MACKENZIE, FELIPE FERREIRA DE NICHILE – MACKENZIE</p> <p>PSICOLOGIA CLÍNICA – ADOLESCÊNCIA</p> <p><b>GRUPOS DE FALA COM JOVENS: CONSTRUINDO ESPAÇOS PARA UM DIÁLOGO POSSÍVEL</b> CHARLES ELIAS LANG – UNIVERSIDADE FEDERAL DE ALAGOAS, JACKELINE MARTINI DE CARVALHO SOUTO – UNIVERSIDADE FEDERAL DE ALAGOAS</p>
823	<p>ÉTICA E BIOÉTICA – ÉTICA</p> <p><b>QUESTÕES ÉTICAS SOBRE A COMUNICAÇÃO ESCRITA DECORRENTE DA PRESTAÇÃO DE SERVIÇOS: AVANÇOS E AS REFORMULAÇÕES DE UM DIÁLOGO QUE SE FAZ NECESSÁRIO.</b> MARIA CRISTINA BARROS MACIEL PELLINI – UNIVERSIDADE PAULISTA</p> <p>FORMAÇÃO EM PSICOLOGIA – ÉTICA</p> <p><b>RETRATOS PÓS-MODERNOS: UMA LEITURA PSICANALÍTICA SOBRE O CONTEMPORÂNEO APRISIONAMENTO DO SUJEITO EM SUA SOLIDÃO A PARTIR DA MEDICALIZAÇÃO</b> PRISCILA SOUZA VICENTE PENNA – PONTIFÍCIA UNIVERSIDADE CATÓLICA DE MINAS GERAIS – PUC MINAS, JACQUELINE DE OLIVEIRA MOREIRA – PUC MINAS</p>
824	<p>PSICOLOGIA CLÍNICA – PLANTÃO PSICOLÓGICO</p> <p><b>A EXPERIÊNCIA DE PLANTÃO PSICOLÓGICO EM UM SERVIÇO DE CLÍNICA-ESCOLA DE FISIOTERAPIA</b> NATHALIA VIDIGAL FURTADO – UNINOVE</p> <p>PSICOLOGIA CLÍNICA – PLANTÃO PSICOLÓGICO</p> <p><b>GRUPO DE ACOLHIMENTO PARA CLIENTES DO PLANTÃO PSICOLÓGICO DO SAP/IPUSP</b> MARIA GERTRUDES VASCONCELLOS EISENLOHR – INSTITUTO DE PSICOLOGIA DA UNIVERSIDADE DE SÃO PAULO</p>
825	<p>PSICOLOGIA CLÍNICA – SEXUALIDADE</p> <p><b>INADEQUAÇÃO, DESVIO E DISFUNÇÃO SEXUAL - A POSTURA PROFISSIONAL EM TERAPIA SEXUAL</b> CESAR AUGUSTO NUNES BRIDI FILHO – CISBES – SANTA MARIA, DANIELA SANTOS – CISBES/ULBRA – SM</p> <p>PSICOLOGIA CLÍNICA – SEXUALIDADE</p> <p><b>INFIDELIDADE CONJUGAL: UMA COMPREENSÃO PSICANALÍTICA</b> MICHELE MELO REGHELIN – UNISINOS, SÍLVIA PEREIRA DA CRUZ BENETTI – UNISINOS</p>

# Como eu faço

SALA	PROGRAMAÇÃO
826	<p>PSICOLOGIA COMUNITÁRIA – ATENÇÃO BÁSICA À SAÚDE</p> <p><b>DE BEM COM A VIDA: O RÁDIO COMO MEIO DE APROXIMAÇÃO DA PSICOLOGIA À COMUNIDADE</b> MARISTELA PIVA – UNIVERSIDADE DE PASSO FUNDO, ADALVANA ZANETTI – UNIVERSIDADE DE PASSO FUNDO, ANA PAULA OLIVEIRA – UNIVERSIDADE DE PASSO FUNDO, GABRIELA BICIGO – UNIVERSIDADE DE PASSO FUNDO, MURIANE ZIMMER – UNIVERSIDADE DE PASSO FUNDO</p> <hr/> <p>PSICOLOGIA COMUNITÁRIA – ATENÇÃO BÁSICA À SAÚDE</p> <p><b>POSSIBILIDADES E DESAFIOS: UMA PROPOSTA INTERDISCIPLINAR EM UMA UNIDADE BÁSICA DE SAÚDE.</b> MONICA MACEDO VIEIRA – CENTRO DE ENSINO SUPERIOR DE JUIZ DE FORA, FERNANDA PICININ MOREIRA – CENTRO DE ENSINO SUPERIOR DE JUIZ DE FORA, VALÉRIA GUILHERMINA SANTOS FERREIRA – CENTRO DE ENSINO SUPERIOR DE JUIZ DE FORA, LIZ DE OLIVEIRA SANTOS LIMA – CENTRO DE ENSINO S</p> <hr/>
827	<p>PSICOLOGIA DA SAÚDE – ATENÇÃO BÁSICA À SAÚDE</p> <p><b>ACOLHIMENTO CONSULTAS DE TRIAGEM PARA ATENDIMENTO PSICOLÓGICO DE ADOLESCENTES E ADULTOS EM UNIDADE BÁSICA DE SAÚDE</b> CATIA OLIVEIRA DA CRUZ – A.E. VILA PARANAGUÁ – PMS</p> <hr/> <p>PSICOLOGIA DA SAÚDE – ATENÇÃO BÁSICA À SAÚDE</p> <p><b>PSICOLOGIA NA ATENÇÃO BÁSICA À SAÚDE: INTEGRALIDADE E DEMANDA DE CRIANÇAS E JOVENS PARA SAÚDE MENTAL</b> LUCIENE JIMENEZ – FSP/USP</p> <hr/>
828	<p>PSICOLOGIA DA SAÚDE – REABILITAÇÃO</p> <p><b>A EXPERIÊNCIA PROFISSIONAL DO PSICÓLOGO EM UMA INSTITUIÇÃO PÚBLICA DE REABILITAÇÃO FÍSICA: ARTICULANDO SABERES</b> LUANA DE FREITAS PEREIRA – CEMFRA, ANA PAULA RIOS MORAIS – CEMFRA</p> <hr/> <p>PSICOLOGIA DA SAÚDE – REABILITAÇÃO</p> <p><b>O TRABALHO DO PSICÓLOGO JUNTO À EQUIPE INTERDISCIPLINAR DE REABILITAÇÃO: PROMOVENDO O (DES)ENVOLVIMENTO DE MÃES E CRIANÇAS COM PARALISIA CEREBRAL</b> JULIANE CRISTINE KOERBER REIS – ARCD/AACD – SC. ASSOCIAÇÃO DE REABILITAÇÃO DA CRIANÇA DEFICIENTE, MIRELA CORSETI MANCUSO – ARCD/AACD – SC</p> <hr/>
901	<p>PSICOLOGIA DA SAÚDE – SAÚDE MENTAL</p> <p><b>A EXPRESSÃO DA DEMANDA PARA TRATAMENTO EM ALCOOLISTAS EM UM CAPS AD NO DF.</b> LUIZ FELIPE CASTELO BRANCO DA SILVA – SECRETARIA DE ESTADO DE SAÚDE DO DISTRITO FEDERAL</p> <hr/> <p>PSICOLOGIA DA SAÚDE – SAÚDE MENTAL</p> <p><b>ANÁLISE DA ATUAÇÃO DOS PSICÓLOGOS NOS CAPS DE CAJAZEIRAS - PB.</b> JULIANE DE SOUSA FERNANDES – CREAS FRANCINEIDE FERNANDES DE LUCENA – FIP – CAJAZEIRAS – PB, NOZÂNGELA MARIA ROLIM DANTAS – UFCG – CAJAZEIRAS – PB</p> <hr/>
902	<p>PSICOLOGIA DO TRABALHO – SAÚDE E TRABALHO</p> <p><b>OS SENTIDOS MOBILIZADOS PELO CORPO NA ATIVIDADE DE MOTORISTAS DE AMBULÂNCIA</b> FRANCINALDO DO MONTE PINTO – UNIVERSIDADE ESTADUAL DA PARAÍBA</p> <hr/> <p>PSICOLOGIA DO TRABALHO – SAÚDE E TRABALHO</p> <p><b>PSICOLOGIA E SAÚDE NO TRABALHO: ATENDIMENTO PSICOLÓGICO A METALÚRGICOS NO CEARÁ</b> MARA AGUIAR FERREIRA – FGF – FACULDADE DA GRANDE FORTALEZA</p> <hr/>
905	<p>PSICOLOGIA ESCOLAR E EDUCACIONAL – ORIENTAÇÃO PROFISSIONAL</p> <p><b>A CONSTRUÇÃO DA IDENTIDADE PROFISSIONAL DO PSICÓLOGO</b> ANA CELIA SOUSA CAVALCANTE – FACULDADE INTEGRAL DIFERENCIAL – FACID IZABELLY MARIA DA COSTA DO NASCIMENTO – FACID, MÔNICA GOMES DE SOUSA AMORIM – FACID</p> <hr/> <p>PSICOLOGIA ESCOLAR E EDUCACIONAL – ORIENTAÇÃO PROFISSIONAL</p> <p><b>UM INSTRUMENTO DE INTERESSES PROFISSIONAIS COMO MÉTODO DE AVALIAÇÃO DE UM PROGRAMA DE ORIENTAÇÃO PROFISSIONAL</b> KAREN CRISITNA ALVES LAMAS – UNIVERSIDADE FEDERAL DE JUIZ DE FORA, ALTEMIR JOSÉ GONÇALVES BARBOSA – UNIVERSIDADE FEDERAL DE JUIZ DE FORA</p> <hr/>
906	<p>PSICOLOGIA ESCOLAR E EDUCACIONAL – PSICOPEDAGOGIA</p> <p><b>A FUNÇÃO DO BRINCAR: UMA INTERVENÇÃO PSICOPEDAGÓGICA POSSÍVEL</b> CAIO MARCELO SIMÕES DA SILVA – UNINOVE- UNIVERSIDADE NOVE DE JULHO</p> <hr/> <p>PSICOLOGIA ESCOLAR E EDUCACIONAL – PSICOPEDAGOGIA</p> <p><b>PSICOPEDAGOGIA HOSPITALAR - EDUCAÇÃO HUMANISTA</b> MARCIA CRISTINA DA SILVA ALVES – UNINOVE</p> <hr/>

# Como eu faço

SALA	PROGRAMAÇÃO
907	<p>PSICOLOGIA JURÍDICA – PRESÍDIOS</p> <p><b>O FORTALECIMENTO DO INDIVÍDUO E O RESGATE DO PROJETO DE VIDA: UMA ATIVIDADE DE EXTENSÃO NA AGÊNCIA PRISIONAL DE CATALÃO</b></p> <p>MOISÉS FERNANDES LEMOS – UNIVERSIDADE FEDERAL DE GOIÁS – UFG/CAC, GABRIELA GONÇALVES MESQUITA – UFG/CAC, REGIVANE APARECIDA NOGUEIRA – UFG/CAC</p> <hr/> <p>PSICOLOGIA JURÍDICA – PRESÍDIOS</p> <p><b>PRÁTICAS DO SETOR DE PSICOLOGIA NO PRESÍDIO FEMININO DE PORTO VELHO – RO</b></p> <p>ERIKA OLIVEIRA CHAQUIAN – PRESÍDIO FEMININO DE PORTO VELHO – SECRETARIA DE ESTADO DE JUSTIÇA</p> <hr/>
908	<p>PSICOLOGIA ORGANIZACIONAL – RECRUTAMENTO E SELEÇÃO DE PESSOAL</p> <p><b>PERFIL PROFISSIOGRÁFICO: METODOLOGIA, APLICAÇÕES E PERSPECTIVAS</b></p> <p>JOANA BUENO DE SA – AERONÁUTICA, CAMILA NASCIMENTO GOMES – AERONÁUTICA</p> <hr/> <p>PSICOLOGIA ORGANIZACIONAL – RECRUTAMENTO E SELEÇÃO DE PESSOAL</p> <p><b>RECRUTAMENTO E SELEÇÃO E INCLUSÃO DE TRABALHADORES COM DEFICIÊNCIA EM UMA GRANDE EMPRESA DO RAMO FINANCEIRO – PRÁTICAS E REFLEXÕES</b></p> <p>ANDREA PAULA DOS SANTOS LARA – PONTIFÍCIA UNIVERSIDADE CATÓLICA DE SÃO PAULO, PATRICIA NEZI VACCARO – FUNDAÇÃO GETÚLIO VARGAS</p> <hr/>
909	<p>PSICOLOGIA SOCIAL – TRÂNSITO</p> <p><b>LEI SECA: ANÁLISE DO COMPORTAMENTO DE JOVENS MOTORISTAS</b></p> <p>DAIANE ROSE CUNHA BENTIVI – UNICEUMA, ALINA LUIZA ROCHA ARAÚJO – UNICEUMA PRISCILA BRAÚNA CURVINA PEREIRA – UNICEUMA</p> <hr/> <p>PSICOLOGIA SOCIAL – CIDADANIA</p> <p><b>PSICOLOGIA SOCIAL EM INTERFACE COM A MOBILIDADE HUMANA E O TRÂNSITO</b></p> <p>ANDREA FIGUEIREDO FERNANDES – CONSELHO REGIONAL DE PSICOLOGIA 3ª REGIÃO BA/SE, ALESSANDRA SANTOS ALMEIDA – CRP 03 BA/SE, CARLITA MORAES BASTOS – CRP 03 BA/SE</p> <hr/>
910	<p>PSICOLOGIA SOCIAL – GÊNERO</p> <p><b>PERCEBENDO OS GÊNEROS</b></p> <p>CONCEIÇÃO BRUNA SOARES DO NASCIMENTO – FACULDADE PIO X, SHEILA CHRISTINE SOUZA FERNANDES – UNIVERSIDADE FEDERAL DA PARAÍBA</p> <hr/> <p>PSICOLOGIA SOCIAL – GÊNERO</p> <p><b>SEXISMO AMBIVALENTE: A POSTURA DA MULHER ATUAL DIANTE DESTES FENÔMENOS</b></p> <p>CONCEIÇÃO BRUNA SOARES DO NASCIMENTO – UNIVERSIDADE FEDERAL DE SERGIPE, VIRGINIA MARIA SOUZA ALVES – FACULDADE PIO DECIMO, PAULA FERREIRA MARQUES – FACULDADE PIO DECIMO, NAZARE FONTES – FACULDADE PIO DECIMO</p> <hr/>
911	<p>PSICOLOGIA SOCIAL – PROCESSOS GRUPAIS</p> <p><b>A PESQUISA-INTERVENÇÃO NO CPP DE NOVA LIMA: A COMPLEXIDADE E PROCESSUALIDADE</b></p> <p>ROBERTA CARVALHO ROMAGNOLI – PUC MINAS</p> <p>ÁLVARO GERALDO DE OLIVEIRA ANDRADE ARAÚJO – PUC MINAS, CAROLINA RIBEIRO COELHO – PUC MINAS, GABRIELA LUANDA OLIVEIRA CARNEIRO – PUC MINAS</p> <hr/> <p>PSICOLOGIA SOCIAL – PROCESSOS GRUPAIS</p> <p><b>PROJETOS SOCIAIS – FACILITANDO PROCESSOS DE ELABORAÇÃO A PARTIR DAS CONTRIBUIÇÕES DA PSICOLOGIA SOCIAL</b></p> <p>ANTONIO HENRIQUE RIBEIRO DA SILVA JR – USP – INSTITUTO DE PSICOLOGIA</p> <hr/>
912	<p>PSICOLOGIA SOCIAL – VIOLÊNCIA</p> <p><b>CONFIGURAÇÃO DA IDENTIDADE E A CIDADANIA EM JOVENS DESERTORES DA GUERRILHA COLOMBIANA</b></p> <p>RAFAEL ANDRÉS PATIÑO OROZCO – UNIVERSIDADE FEDERAL DA BAHIA</p> <hr/> <p>PSICOLOGIA SOCIAL – VIOLÊNCIA</p> <p><b>PSICOLOGIA E COMPROMISSO SOCIAL: UMA INTERVENÇÃO COM ADOLESCENTES DE UMA CASA DE ACOLHIMENTO NOTURNO</b></p> <p>ADRIANA LACERDA VARGES DE OLIVEIRA – SECRETARIA MUNICIPAL DE DESENVOLVIMENTO SOCIAL – JEQUIÉ</p> <hr/>
913	<p>AVALIAÇÃO DE PROGRAMAS – SAÚDE MENTAL</p> <p><b>PROGRAMA SAUDAVELMENTE: ATENÇÃO E CUIDADO À SAÚDE MENTAL NA UNIVERSIDADE FEDERAL DE GOIÁS.</b></p> <p>VIVIANE FERRO DA SILVA SOUSA – UNIVERSIDADE FEDERAL DE GOIÁS, BAETRIZ CRISTINA DE ALMEIDA – UNIVERSIDADE FEDERAL DE GOIÁS, LÍVIA MESQUITA DE SOUSA – UNIVERSIDADE FEDERAL DE GOIÁS, MARIA AMÉLIA DIAS PEREIRA – UNIVERSIDADE FEDERAL DE GOIÁS</p> <hr/> <p>AVALIAÇÃO DE PROGRAMAS – CONSTRUÇÃO E VALIDADE DE TESTES, ESCALAS E OUTRAS MEDIDAS PSICOLÓGICAS</p> <p><b>PESQUISA EM ESTÁGIO DE PSICOLOGIA DA SAÚDE</b></p> <p>CONRADO NEVES SATHLER – UNISAL – U.E. LORENA, ANA CRISTINA TOMAZ DA SILVA – UNISAL, TACIANA FARIAS RIBEIRO DOS SANTOS – UNISAL, THIAGO LUIS DA SILVA – UNISAL</p>

# Como eu faço

SALA	PROGRAMAÇÃO
914	<p>FORMAÇÃO EM PSICOLOGIA – ENSINO DA PSICOLOGIA <b>A HISTÓRIA ORAL DO CURSO DE PSICOLOGIA DA UFG-GO</b> JULIANA DE CASTRO CHAVES – UFG</p> <hr/> <p>FORMAÇÃO EM PSICOLOGIA – ENSINO DA PSICOLOGIA <b>A PRÁTICA DA FENOMENOLOGIA-EXISTENCIAL EM ESTÁGIO CLÍNICO SUPERVISIONADO</b> ROBERTA DA COSTA BORGES – INSTITUTO LUTERANO DE ENSINO SUPERIOR – ULBRA (ITUMBIARA, GOIÁS)</p>
915	<p>PSICOLOGIA CLÍNICA – FAMÍLIA <b>O RENASCER DO PRAZER AFECTIVO AOS 83 ANOS COM ALZHEIMER</b> GELCI NOGUEIRA</p> <hr/> <p>PSICOLOGIA CLÍNICA – FAMÍLIA <b>TESTES PROJETIVOS: DINÂMICAS TRAUMATOGÊNICAS EM UM CASO DE ABUSO SEXUAL INTRAFAMILIAR</b> CÍNTIA MARIA RAMOS DE CASTRO – UFAM, DENISE MACHADO DURAN GUTIERREZ – UFAM</p>
916	<p>PSICOLOGIA ORGANIZACIONAL – RECRUTAMENTO E SELEÇÃO DE PESSOAL <b>COMO UTILIZO A INFORMÁTICA NOS PROCESSOS DE AVALIAÇÃO PSICOLÓGICA NAS ORGANIZAÇÕES</b> MILENA DE OLIVEIRA ROSSETTI – DEPARTAMENTO DE PESQUISAS E PRODUÇÃO DE TESTES DA CASA DO PSICÓLOGO LIVRARIA E EDITORA LTDA, IVAN SANT'ANA RABELO – DEPARTAMENTO DE PESQUISA E PRODUÇÃO DE TESTES DA CASA DO PSICÓLOGO LIVRARIA E EDITORA E UNIVERSIDADE</p> <hr/> <p>PSICOLOGIA ORGANIZACIONAL – TREINAMENTO E DESENVOLVIMENTO DE PESSOAL <b>PROGRAMA DE DESENVOLVIMENTO DE LÍDERES</b> SANDRA REGINA ULIANO SMANIOTTO – FACULDADE PROF. LUIZ ROSA</p>
917	<p>PSICOLOGIA ESCOLAR E EDUCACIONAL – ORIENTAÇÃO PROFISSIONAL <b>“DINÂMICA DAS CIDADES”: SENSIBILIZANDO OS JOVENS PARA O MOMENTO DA ESCOLHA PROFISSIONAL E A IMPORTÂNCIA DA ORIENTAÇÃO PROFISSIONAL.</b> MICHELA DA ROCHA IOP, ELIZ MARINE WIGGERS</p> <hr/> <p>PSICOLOGIA CLÍNICA – ORIENTAÇÃO PROFISSIONAL <b>COMO EU FAÇO ORIENTAÇÃO PROFISSIONAL E PLANEJAMENTO DE CARREIRA</b> GILVANISE GULICZ VIAL</p>
918	<p>PSICOLOGIA COMUNITÁRIA – FAMÍLIA <b>A PSICOLOGIA E O PROCESSO DE PREVENÇÃO: EXPERIÊNCIA EM GRUPOS DE TRABALHO COM FAMILIAS</b> CLARICE REGINA CATELAN FERREIRA – UNIVESIDADE ARANANSE – UNIPAR / PREFEITURA MUNICIPAL DE CIDADE GAUCHA-PR</p> <hr/> <p>PSICOLOGIA ESCOLAR E EDUCACIONAL – FAMÍLIA <b>INTERVENÇÃO EDUCATIVA COM O PAI: EXECUÇÃO E AVALIAÇÃO</b> FABIANA CIA – UNIVERSIDADE FEDERAL DE SÃO CARLOS, ELIZABETH JOAN BARHAM – UNIVERSIDADE FEDERAL DE SÃO CARLOS</p>
919	<p>PSICOLOGIA DO DESENVOLVIMENTO – ENVELHECIMENTO <b>PACIENTES COM ALZHEIMER VERSUS ATIVIDADES DA PSICOLOGIA NO DAY CARE – UMA EXPERIÊNCIA DE SUCESSO EM TERESINA – PI</b> RENATO MENDES DOS SANTOS, IZABEL MARIA MUNIZ DE ANDRADE</p> <hr/> <p>FORMAÇÃO EM PSICOLOGIA – ENVELHECIMENTO <b>PROJETO INTERGERACIONAL SACUDINDO A MEMÓRIA</b> KATIA MARIA PACHECO SARAIVA – PUC-MINAS – CAMPUS POÇOS DE CALDAS</p>
920	<p>PSICOLOGIA HOSPITALAR – SAÚDE E TRABALHO <b>AÇÃO REDUZ AFASTAMENTO POR TRANSTORNO MENTAL</b> ZELIMAR DO CARMO BATTISTONI – UNIFIEO CENTRO UNIVERSITARIO FIEO, MARCIA SIQUEIRA DE ANDRADE – UNIFIEO</p> <hr/> <p>PSICOLOGIA ORGANIZACIONAL – COMPORTAMENTO ORGANIZACIONAL <b>COMPROMETIMENTO E ABSENTEÍSMO NAS ORGANIZAÇÕES: UM ESTUDO DE CASO NA LINHA DE PRODUÇÃO DA INDÚSTRIA AMAZON PLÁSTICOS DO PÓLO INDUSTRIAL DE MANAUS</b> EMILI DAIANE HOBUSS DE LEON – UNINORTE, JOSÉ RICARDO COSTA DE MENDONÇA – UFPE</p>

# Como eu faço

5 DE SET, DOMINGO

10H30 ÀS 12H30

SALA	PROGRAMAÇÃO
921	<p>PSICOLOGIA JURÍDICA – DROGAS</p> <p><b>EXECUÇÃO DE PENAS ALTERNATIVAS E O APOIO À PESSOA EM USO NOCIVO OU DEPENDENTE DE SUBSTÂNCIAS PSICOATIVAS EM FORTALEZA</b></p> <p>ELTON ALVES GURGEL – VARA DE EXECUÇÃO DE PENAS ALTERNATIVAS DE FORTALEZA – UNIFOR, WANNE DE OLIVEIRA BELMINO – UNIVERSIDADE FEDERAL DO CEARÁ – UFC, RAISSA MARTINS LANDIM ABREU – UNIVERSIDADE DE FORTALEZA – UNIFOR, DIANA CAVALCANTE GURGEL CARLOS – UNIVERS</p>
	<p>AVALIAÇÃO DE PROGRAMAS – SAÚDE PÚBLICA</p> <p><b>PREVENÇÃO AO USO INDEVIDO DE DROGAS EM ESCOLAS DA REGIÃO CENTRO-SUL FLUMINENSE</b></p> <p>WALMIR DOS SANTOS MONTEIRO – UNIVERSIDADE SEVERINO SOMBRA</p>
922	<p>PSICOLOGIA SOCIAL – ATENÇÃO BÁSICA À SAÚDE</p> <p><b>A INSERÇÃO DO PSICÓLOGO NA SAÚDE DA FAMÍLIA: CONSTRUINDO PRÁTICAS INTERSETORIAIS</b></p> <p>ANA LÚCIA MARTINS – FMB / UNESP – BOTUCATU, MÔNICA MENDES GONÇALVES – FMB / UNESP – BOTUCATU, SUELI TEREZINHA FERREIRA MARTINS – FMB / UNESP – BOTUCATU</p>
	<p>PSICOLOGIA SOCIAL – FATORES HUMANOS NO TRABALHO</p> <p><b>ANÁLISE FENOMENOLÓGICA-SEMIÓTICA SOBRE IMPACTO DO ACIDENTE DE TRABALHO FATAL PARA FAMÍLIA</b></p> <p>CLAUDIA BALESTREIRO PEPINO – UNIVERSIDADE FEDERAL DO ESPÍRITO SANTO, ANA TEDESCO MORAES – UNIVERSIDADE FEDERAL DO ESPÍRITO SANTO, MARIA DAS GRAÇAS BARBOSA MOULIN – UNIVERSIDADE FEDERAL DO ESPÍRITO SANTO</p>
923	<p>PSICOLOGIA ESCOLAR E EDUCACIONAL – GRUPOS</p> <p><b>MEU BONECO, SEU VAGÃO, NOSSO TREM: OFICINAS DE CRIATIVIDADE A SERVIÇO DO AUTOCONHECIMENTO E DO TRABALHO COLETIVO</b></p> <p>LUANA DE ANDRÉ SANT'ANA – COLÉGIO OBJETIVO</p>
	<p>FORMAÇÃO EM PSICOLOGIA – ENSINO E APRENDIZAGEM NA SALA DE AULA</p> <p><b>TORNAR-SE EDUCADOR: DESAFIOS DA DOCÊNCIA PARA O PSICÓLOGO</b></p> <p>CAMILA DOS SANTOS GONÇALVES – UNIFRA E UFSM, VÂNIA FORTES DE OLIVEIRA – UNIFRA, TATIANA CARDOSO BAIERLE – UFRGS, ROBERTA FIN MOTTA – UNIFRA</p>
924	<p>PSICOLOGIA DO DESENVOLVIMENTO – APRENDIZAGEM</p> <p><b>O VÍNCULO NO PROCESSO EDUCATIVO</b></p> <p>TÂNIA MEDEIROS ACIEM – UNIVERSIDADE PRESBITERIANA MACKENZIE</p>
	<p>PSICOLOGIA DO DESENVOLVIMENTO – PSICOTERAPIA</p> <p><b>TERAPÊUTICAS PSICOLÓGICAS PARA PESSOAS COM NECESSIDADES ESPECIAIS: INTERVENÇÃO ESSENCIAL, ARTETERAPIA, ATENDIMENTO AOS PAIS</b></p> <p>MAFALDA LUZIA COELHO MADEIRA DA CRUZ – CENTRO DE ENSINO SUPERIOR DE JUIZ DE FORA (CES/JF) JF, LIDYANE ALVIM FERNANDES – CES/JF, ELIZABETH MONTEIRO BARROS – CES/JF, TEREZINHA ASSIS MARCELINO – CES/JF</p>
925	<p>PSICOLOGIA ESCOLAR E EDUCACIONAL – SEXUALIDADE</p> <p><b>A EXPERIÊNCIA TRANSGRESSIVA NO TRABALHO DE PREVENÇÃO COM ADOLESCENTES: UMA VISÃO PSICODRAMÁTICA</b></p> <p>CAMILA MACEDO GUASTAFERRO – INSTITUTO KAPLAN, JULIANA HORVATH CAMBAUVA – INSTITUTO KAPLAN</p>
	<p>PSICOLOGIA DA SAÚDE – POLÍTICAS PÚBLICAS</p> <p><b>RELATO DE OFICINAS DE ATENÇÃO OBSTÉTRICA E NEONATAL HUMANIZADA, REALIZADAS NAS MATERNIDADES DO ESTADO DO PIAUÍ</b></p> <p>MIRNA JORGE DE OLIVEIRA CHAVES – SESAPI, SORAYA MARIA DE ALBUQUERQUE PESSÔA – SESAPI</p>
926	<p>PSICOLOGIA DA APRENDIZAGEM E COGNIÇÃO – ENSINO E APRENDIZAGEM NA SALA DE AULA</p> <p><b>COMPREENSÃO DE CONCEITOS DE FÍSICA: A IMPORTÂNCIA DA LINGUAGEM E DA QUALIDADE DA INTERAÇÃO</b></p> <p>MARIA CRISTINA DA SILVA GOMES – UNIFIEO</p>
	<p>PSICOLOGIA JURÍDICA – REFLEXÕES TEÓRICAS E CONCEITUAIS</p> <p><b>PSICOLOGIA JURÍDICA NA AMAZÔNIA: CONSTRUÇÃO DE FAZERES</b></p> <p>ZENO GERMANO DE SOUZA NETO – TRIBUNAL DE JUSTIÇA DE RONDÔNIA, MAYSA MANCILHA DE ARAÚJO – TRIBUNAL DE JUSTIÇA DO AMAZONAS</p>
928	<p>PSICOLOGIA HOSPITALAR – ATUAÇÃO EM ESPECIALIDADES CLÍNICAS E CIRÚRGICAS</p> <p><b>ATENDIMENTO PSICOLÓGICO EM HOSPITAL GERAL UNIVERSITÁRIO</b></p> <p>MARIA CRISTINA LIBERAL FARIAS – HUOC/UPE</p>
	<p>PSICOLOGIA HOSPITALAR – ATUAÇÃO EM ESPECIALIDADES CLÍNICAS E CIRÚRGICAS</p> <p><b>REFLEXÕES SOBRE A INTERVENÇÃO EM PSICOLOGIA HOSPITALAR: A CIRURGIA COMO CONTEXTO.</b></p> <p>LETÍCIA MACEDO GABARRA – HOSPITAL UNIVERSITÁRIO DA UNIVERSIDADE FEDERAL DE SANTA CATARINA</p> <p>ELIZA GONÇALVES DE AZEVEDO – UNIVERSIDADE FEDERAL DE SANTA CATARINA, PAOLA NATHALIA DO LIVRAMENTO NISHIMURA – UNIVERSIDADE FEDERAL DE SANTA CATARINA, JADETE RODRIGUES GONÇALVES – UNIVERSIDADE FEDERAL DE SANTA CATARINA</p>

# Conversando sobre...

SALA	PROGRAMAÇÃO
1001	<b>ABECIP</b> FORMAÇÃO EM PSICOLOGIA – COMUNICAÇÃO SOCIAL <b>BASES DE DADOS DE PSICOLOGIA</b> CÉLIA REGINA DE OLIVEIRA ROSA – INSTITUTO DE PSICOLOGIA DA UNIVERSIDADE DE SÃO PAULO (IPUSP)
1002	<b>ABEP</b> FORMAÇÃO EM PSICOLOGIA – ENSINO DA PSICOLOGIA <b>ENSINO E FORMAÇÃO EM PSICOLOGIA OPORTUNIDADES E DESAFIOS NAS POLÍTICAS DO SUS: INFORMAÇÃO E INFORMÁTICA EM SAÚDE, HUMANIZAÇÃO E EDUCAÇÃO PERMANENTE E GESTÃO DO TRABALHO NO SUS</b> DREYF DE ASSIS GONÇALVES – ABEP
1003	<b>ABOP</b> PSICOLOGIA CLÍNICA – ORIENTAÇÃO PROFISSIONAL <b>ESPECIFICIDADES DA ORIENTAÇÃO PROFISSIONAL NA CLÍNICA DA DEPENDÊNCIA QUÍMICA</b> ALESSANDRA NAGAMINE BONADIO – UNIVERSIDADE FEDERAL DE SÃO PAULO
1004	<b>ABRANEP</b> NEUROPSICOLOGIA – ATENÇÃO <b>MEMÓRIA E TRANSTORNO DO DÉFICIT DE ATENÇÃO E HIPERATIVIDADE</b> JOSÉ NEANDER SILVA ABREU
1005	<b>ABRAP</b> PSICOLOGIA CLÍNICA – INTERVENÇÃO TERAPÊUTICA <b>CANTANDO E CONTANDO ESTÓRIAS INFANTIS: A REPRESENTAÇÃO DAS ESTÓRIAS E MÚSICAS INFANTIS COMO RECURSO TERAPÊUTICO</b> ANA PATRÍCIA DE SÁ LEITÃO PEIXOTO – UFRN, ANA TEREZA COELHO – UNP, LUCIANA BRASILEIRO
1006	<b>ABRAP</b> PSICOLOGIA SOCIAL – PLANTÃO PSICOLÓGICO <b>PLANTÃO PSICOLÓGICO</b> RODRIGO GIANNANGELO DE OLIVEIRA – INSTITUTO GESTALT DE SÃO PAULO, LUIZ LILIENTHAL – INSTITUTO GESTALT DE SÃO PAULO
1007	<b>ABRAPESP</b> PSICOLOGIA DO ESPORTE – ESPORTE <b>A ABORDAGEM CENTRADA NA PESSOA E O ENSINO DOS JOGOS DESPORTIVOS COLETIVOS</b> BRUNO JOSÉ DE MATTOS – UNICAMP, PEDRO JOSÉ WINTERSTEIN – UNICAMP
1008	<b>ABRAPSO</b> PSICOLOGIA SOCIAL – ESPORTE <b>ESPORTES E PSICOLOGIA SOCIAL</b> ADRIANA BERNARDES PEREIRA – PONTIFÍCIA UNIVERSIDADE CATÓLICA DE GOIÁS
1009	<b>ASBRo</b> AVALIAÇÃO, MÉTODOS E MEDIDAS EM PSICOLOGIA – REPRODUÇÃO ASSISTIDA <b>INFERTILIDADE E REPRODUÇÃO ASSISTIDA – A UTILIZAÇÃO DO MÉTODO DE RORSCHACH COMO INSTRUMENTO DE INVESTIGAÇÃO NA REPRODUÇÃO ASSISTIDA</b> RITA DE CASSIA FERRER DA ROSA – PUC/SP, REGINA A. F. KATO – PUC/SP
1010	<b>CFP</b> PSICOLOGIA SOCIAL – VARA DA INFÂNCIA E DA JUVENTUDE <b>ENFRENTAMENTO À VIOLÊNCIA SEXUAL CONTRA CRIANÇAS E ADOLESCENTES: PARTILHANDO EXPERIÊNCIAS DE ARTICULAÇÃO</b> LÚCIA FONSECA DE TOLEDO – CRP 06 MARIA APARECIDA SILVA MORAIS – PMSA – PREFEITURA MUNICIPAL DE SANTO ANDRÉ
1011	<b>CFP</b> PSICOLOGIA SOCIAL – ENSINO SUPERIOR <b>A PSICOLOGIA JURÍDICA NO ENSINO SUPERIOR: UM PARALELO ENTRE OS CURSOS DE DIREITO</b> WÂNIA CLÁUDIA GOMES DI LORENZO LIMA – CONSELHO REGIONAL DE PSICOLOGIA 13ª REGIÃO, JULIANA TOLEDO A. ROCHA, ÂNGELA FERNANDA CARDOSO FERNANDES LEITE
1012	<b>CONEP</b> FORMAÇÃO EM PSICOLOGIA – MOVIMENTOS SOCIAIS <b>MOVIMENTO ESTUDANTIL E MOVIMENTO DE ÁREA</b> GUILHERME CAMILO DE FERNANDES – USP
1013	<b>CONEP</b> FORMAÇÃO EM PSICOLOGIA – SAÚDE PÚBLICA <b>MOVIMENTO ESTUDANTIL E SAÚDE</b> LARA DE SOUZA BLANES – PUC – CAMPINAS
1014	<b>SBPH</b> PSICOLOGIA HOSPITALAR – HOSPITAL <b>INCLUSÃO E MANEJO DO PAGAMENTO NO CONTEXTO HOSPITALAR</b> GLAUCO BATISTA
1015	<b>SBPH</b> PSICOLOGIA HOSPITALAR – RELAÇÕES INTERPESSOAIS <b>COMUNICAÇÃO NA RELAÇÃO MÉDICO-PACIENTE: TRABALHANDO NA FORMAÇÃO DOS FUTUROS CUIDADORES</b> SUELY SIMONE COSTA LIMA, FRANCISCA MORAIS DA SILVEIRA, MARCOS PACHECO



# Conversando sobre...

SALA	PROGRAMAÇÃO
1016	<p>ABPJ PSICOLOGIA JURÍDICA – ENSINO DA PSICOLOGIA <b>ALGUMAS QUESTÕES PERTINENTES A ESPECIALIDADE DA PSICOLOGIA JURÍDICA</b> LIVIA DE TARTARI E SACRAMENTO</p>
1017	<p>PSICOLOGIA SOCIAL – DIREITOS HUMANOS <b>A ADOLESCÊNCIA EM CONFLITO: PASSAPORTE PARA A VISIBILIDADE</b> ANA VLÁDIA HOLANDA CRUZ – UFRN</p> <p>PSICOLOGIA SOCIAL – DIREITOS HUMANOS <b>O PROGRAMA DE ASSISTÊNCIA A VITIMAS E A TESTEMUNHAS AMEAÇADAS E OS PROCESSOS DE TERRITORIALIDADES: UMA LEITURA DA PSICOLOGIA</b> VERIDIANA MARIA DE ARAÚJO – SOCIEDADE MARANHENSE DE DIREITOS HUMANOS – SMDH, RIDIANA MARIA DE ARAÚJO – SOCIEDADE MARANHENSE DE DIREITOS HUMANOS – SMDH</p>
1018	<p>PSICOLOGIA DA SAÚDE – PSICOBIOLOGIA <b>VIVÊNCIAS EXISTENCIAIS DE PACIENTES ENFERMOS SUBMETIDOS AO TRATAMENTO HIPNÓTICO ERICKSONIANO COMO COADJUVANTE AO TRATAMENTO TRADICIONAL - UM ESTUDO CLÍNICO-QUALITATIVO NA CIDADE DE CAMPINAS</b> LICIA F. CAIRE – UNICAMP</p> <p>PSICOLOGIA DA SAÚDE – PSICOBIOLOGIA <b>HIPNOSE ERICKSONIANA EM PACIENTES ONCOLÓGICOS: UM ESTUDO PSICOSSOMÁTICO EM PACIENTES COM CÂNCER DE PRÓSTATA</b> LICIA F. CAIRE</p>
1019	<p>FORMAÇÃO EM PSICOLOGIA – ESTÁGIO PROFISSIONAL <b>ESTÁGIO BÁSICO: UMA EXPERIÊNCIA DE INTEGRAÇÃO NO CURSO DE PSICOLOGIA DA FACULDADE DE JAGUARIÚNA</b> MARCELA CASACIO FERREIRA-TEIXEIRA – FACULDADE DE JAGUARIÚNA FAJ, PAULA SARETTA – FAJ, VANESSA CRISTINA CABRELON JUSEVICIUS – FAJ</p> <p>FORMAÇÃO EM PSICOLOGIA – ESTÁGIO PROFISSIONAL <b>ESTÁGIO PROFISSIONALIZANTE EM DIREITOS HUMANOS: UMA PROPOSTA VIÁVEL DE PRÁTICA</b> JULIO SCHRUBER JUNIOR – FACULDADE GUILHERME GUIMBALA, GISELE SCHWEDE – FACULDADE GUILHERME GUIMBALA, ROSNELDA PONICK – FACULDADE GUILHERME GUIMBALA, VANIA WIESE – FACULDADE GUILHERME GUIMBALA, JULIO SCHRUBER JUNIOR – FACULDADE GUILHERME GUIMBALA</p>
1020	<p>HISTÓRIA E EPISTEMOLOGIA DA PSICOLOGIA – ENSINO DA PSICOLOGIA <b>O ENSINO DE HISTÓRIA E EPISTEMOLOGIA DA PSICOLOGIA</b> ERICO BRUNO VIANA CAMPOS – UNIARARAS, LUIZ GONZAGA CHIAVEGATO FILHO – UNIARARAS</p> <p>HISTÓRIA E EPISTEMOLOGIA DA PSICOLOGIA – ENSINO DA PSICOLOGIA <b>O SURGIMENTO DA PSICOLOGIA COMO DISCIPLINA INDEPENDENTE: O PAPEL DE WUNDT E DE BRENTANO</b> JAN LUIZ LEONARDI – PUC-SP / NÚCLEO PARADIGMA DE ANÁLISE DO COMPORTAMENTO</p>
1021	<p>PSICOLOGIA CLÍNICA – INTERVENÇÃO TERAPÊUTICA <b>DA INCONGRUÊNCIA À CONGRUÊNCIA ATRAVÉS DA PSICOTERAPIA CENTRADA NO CLIENTE</b> ALINE MARIA LOUREIRO MUNIZ MOITA – FACULDADE CATÓLICA RAINHA DO SERTÃO</p> <p>PSICOLOGIA CLÍNICA – INTERVENÇÃO TERAPÊUTICA <b>PSICOLOGIA CLÍNICA- REFLETINDO TÉCNICAS E MÉTODOS TRADICIONAIS EM PSICOLOGIA</b> MARCK DE SOUZA TORRES – UNINORTE ACRE/UNIMED RIO BRANCO</p>
1022	<p>PSICOLOGIA CLÍNICA – PSICOTERAPIA <b>AS NOVAS PERSPECTIVAS E DESAFIOS DA PSICOTERAPIA DOS DISTÚRBIOS PSIQUIÁTRICOS MODERNOS, INSERIDA NAS INSTITUIÇÕES E PAGA PELOS PLANOS DE SAÚDE</b> ALBERTO RODRIGUES CÂMARA DE CARVALHO – CENTRO CLÍNICO ANANKÊ</p> <p>PSICOLOGIA CLÍNICA – PSICOTERAPIA <b>O HOMEM CONTEMPORÂNEO E A VIVÊNCIA ESTÉTICA À LUZ DO PENSAMENTO DE KIERKEGAARD: IMPLICAÇÕES PARA A PSICOTERAPIA</b> CRISTINE MONTEIRO MATTAR – UNIVERSIDADE FEDERAL DE SERGIPE, LAÍS ALVES DE OLIVEIRA LIMA – UFS, DANIELLE ALVES MENEZES – UFS</p>

# Conversando sobre...

SALA	PROGRAMAÇÃO
1023	<p>PSICOLOGIA DA SAÚDE – ATENÇÃO BÁSICA À SAÚDE <b>PSICOLOGIA E UNIDADES BÁSICAS DE SAÚDE: CONTEXTUALIZAÇÃO DAS PRÁTICAS</b> REBECA DE CASSIA DANELUCI – UNIVERSIDADE DE SÃO PAULO, ELISA MARIA PARAHYBA CAMPOS – UNIVERSIDADE DE SÃO PAULO</p> <hr/> <p>PSICOLOGIA DA SAÚDE – ATENÇÃO BÁSICA À SAÚDE <b>SEOP-SERVIÇO DE ESCUTA EM ORIENTAÇÃO PSICOSSOCIAL PROJETO DE VIDA E TRABALHO EM COMUNIDADE DE BAIXA RENDA</b> MARIA DE FATHIMA MARTINS CATÃO – UNIVERSIDADE FEDERAL DA PARAÍBA, ISADORA ASCIUTTI MOURA – UNIVERSIDADE FEDERAL DA PARAÍBA, PRÍSCILLA ANNY DE ARAÚJO ALVES – UNIVERSIDADE FEDERAL DA PARAÍBA, ANA CAROLINE MARQUES DE SOUSA – UNIVERSIDADE FEDERAL DA PARAÍBA</p>
1024	<p>PSICOLOGIA DA SAÚDE – SAÚDE PÚBLICA <b>CONVERSAÇÕES: MATERNIDADE E SAÚDE MENTAL</b> PAULA LAND CURI – UNIVERSIDADE SALGADO DE OLIVEIRA, ELLEN DARLEY MONTES DA SILVA – UNIVERSIDADE SALGADO DE OLIVEIRA, JOSÉ ATAYDE BEZERRA – UNIVERSIDADE SALGADO DE OLIVEIRA</p> <hr/> <p>PSICOLOGIA DA SAÚDE – SAÚDE REPRODUTIVA <b>NOTAS INTRODUTÓRIAS SOBRE O ABORTO E A SAÚDE DA MULHER</b> PAULA LAND CURI – UNIVERSIDADE SALGADO DE OLIVEIRA/ PONTIFÍCIA UNIVERSIDADE CATÓLICA SP, FERNANDA MENEZES ABREU – UNIVERSIDADE SALGADO DE OLIVEIRA</p>
1025	<p>PSICOLOGIA ESCOLAR E EDUCACIONAL – ENSINO SUPERIOR <b>MORADIA ESTUDANTIL UNIVERSITÁRIA: IDENTIFICANDO O OLHAR DE SEUS MORADORES NA PRODUÇÃO NACIONAL SOBRE O TEMA</b> EDLEUSA NERY GARRIDO – UNEB/UNICAMP</p> <hr/> <p>PSICOLOGIA ESCOLAR E EDUCACIONAL – ENSINO SUPERIOR <b>SENTIDOS ATRIBUÍDOS PELOS ALUNOS AO ENSINO SUPERIOR: UM ESTUDO SOBRE VALORES NO AMBIENTE ACADÊMICO</b> PAULA COSTA DE ANDRADA – PUC CAMPINAS</p>
1101	<p>PSICOLOGIA JURÍDICA – VARA DA FAMÍLIA <b>INSERÇÃO DO PSICÓLOGO JURÍDICO NAS VARAS DE FAMÍLIA EM SERGIPE</b> LIDIANE DOS ANJOS SANTOS – FACULDADE PIO DÉCIMO, ANDRÉ FARO SANTOS – FACULDADE PIO DÉCIMO</p> <hr/> <p>PSICOLOGIA JURÍDICA – VARA DA FAMÍLIA <b>LEI MARIA DA PENHA: AVANÇOS NO COMBATE E PREVENÇÃO À VIOLÊNCIA FÍSICA, PSICOLÓGICA, SEXUAL E PATRIMONIAL.</b> JOSÉ MÁRIO BARBOSA DE BRITO, ADRIA PINHEIRO SOUZA CEI – FABEL – FACULDADE DE BELÉM, CARITA AZAVEDO TAVARES – FABEL – FACULDADE DE BELÉM, ELLYSON DE ABREU FARIAS – FABEL – FACULDADE DE BELÉM</p>
1102	<p>PSICOLOGIA SOCIAL – GÊNERO <b>CONSIDERAÇÕES SOBRE O PODER E AS CONSTRUÇÕES DA FEMINILIDADE</b> MARIANA ROSA CAVALLI DOMINGUES – UNISALESIANO – CENTRO UNIVERSITÁRIO CATÓLICO SALESIANO AUXILIUM</p> <hr/> <p>PSICOLOGIA SOCIAL – GÊNERO <b>CONTEMPORANEIDADE, GÊNERO E PSICANÁLISE</b> MARIANA ROSA CAVALLI DOMINGUES – UNISALESIANO – CENTRO UNIVERSITÁRIO CATÓLICO SALESIANO AUXILIUM, TACIANO LUIZ COIMBRA DOMINGUES – PREFEITURA MUNICIPAL DE LINS</p>
1103	<p>PSICOLOGIA CLÍNICA – PSICOSE <b>CASO CLÍNICO</b> ANA SORÉ ARAÚJO SIMOES – POLICLÍNICA DE GBA – PB, SHIRLEY DE SOUZA SILVA – POLICLÍNICA DE GBA – PB, SANDRA SOUZA – UFPA</p> <hr/> <p>PSICOLOGIA CLÍNICA – TRAUMAS <b>CONVERSANDO SOBRE A PERSONALIDADE MÚLTIPLA</b> MARCELLO DE ABREU FARIA – UNIVERSIDADE CATÓLICA DE BRASÍLIA</p>
1104	<p>PSICOLOGIA CLÍNICA – GESTALT-TERAPIA <b>A REALIDADE DO ENVELHECIMENTO SOB A PERSPECTIVA DA ABORDAGEM GESTÁLTICA.</b> DANILO SUASSUNA – ITGT, ARMINDA BRITO DE SOUSA – ITGT, BÁBARA SPENCIERE – ITGT</p> <hr/> <p>FORMAÇÃO EM PSICOLOGIA – ENVELHECIMENTO <b>PSICOGERONTOLOGIA NA USP-EACH: REFLEXÕES SOBRE ENSINO, PESQUISA E EXTENSÃO</b> DEUSIVANIA VIEIRA DA SILVA FALCÃO – UNIVERSIDADE DE SÃO PAULO – USP, MEIRE CACHIONI – USP, MÔNICA SANCHES YASSUDA – USP, SAMILA SATHLER TAVARES BATISTONI – USP</p>

# Conversando sobre...

SALA	PROGRAMAÇÃO
1105	<p>PSICOLOGIA CLÍNICA – VIOLÊNCIA <b>AValiação Psicológica Infantil em Casos de Abuso Sexual: Discutindo Casos Clínicos</b> BIBIANA GODOI MALGARIM, SÍLVIA P. C. BENETTI – UNISINOS</p> <hr/> <p>PSICOLOGIA DA SAÚDE – VIOLÊNCIA <b>VIOLÊNCIA SEXUAL NA INFÂNCIA E SAÚDE PÚBLICA</b> GABRIELA BRITO DE CASTRO – FSP/USP</p>
1106	<p>PSICOLOGIA COMUNITÁRIA – ADOLESCÊNCIA <b>“BLOGS”: UMA FERRAMENTA DE ACESSO AS VIVÊNCIAS DOS ADOLESCENTES DO PROJETO EBA</b> VANESSA MARMITT – FACCAT, KARLA RAFAELA HAACK – FACCAT, DIEGO DE VARGAS DALTOÉ – FACCAT, BRUNA SANTOS ANDRADE – FACCAT</p> <hr/> <p>PSICOLOGIA COMUNITÁRIA – PROCESSOS GRUPAIS <b>A ARTE E A BRINCADEIRA E SUAS INTERFACES COM A DRAMATIZAÇÃO EM PSICOLOGIA COMUNITÁRIA: UM ESTUDO DE PROCESSOS DE MEDIAÇÃO SIMBÓLICA</b> FRANCISCO PABLO HUASCAR ARAGÃO PINHEIRO – UNIVERSIDADE FEDERAL DO CEARÁ, VERIANA DE FÁTIMA RODRIGUES COLAÇO – UNIVERSIDADE FEDERAL DO CEARÁ</p>
1107	<p>NEUROPSICOLOGIA – PERSONALIDADE <b>AValiação Cognitiva em Transtorno de Personalidade Borderline: Um Estudo Comparativo</b> NARA LÚCIA POLI BOTELHO – UNIFESP – DEPARTAMENTO DE PSIQUIATRIA</p> <hr/> <p>PSICOLOGIA CLÍNICA – FOBIAS/MEDO <b>NOTAS SOBRE A VERGONHA DE SI NUM CASO DE FOBIA SOCIAL ATENDIDO NO NÚCLEO DE ESTUDOS EM PSICANÁLISE E CLÍNICA DA CONTEMPORANEIDADE (IPUB/UFRJ)</b> ROGERIO ROBBE QUINTELLA – UFRJ</p>
1108	<p>PSICOLOGIA CLÍNICA – FORMAÇÃO DO PSICÓLOGO <b>A EXPERIÊNCIA DE DUAS PSICÓLOGAS EM PLANTÃO, DE ABORDAGEM FENOMENOLÓGICA-EXISTENCIAL, NA FORMAÇÃO DO PSICÓLOGO</b> CRISTIANE DONATO JATENE – UNIP/SP, VERA HELENA OSTRONOFF – UNIP/SP</p> <hr/> <p>PSICOLOGIA CLÍNICA – FORMAÇÃO DO PSICÓLOGO <b>A SUPERVISÃO E O PROCESSO DE FORMAÇÃO DO PSICÓLOGO CLÍNICO</b> MADDI DAMIÃO JUNIOR – UNIVERSIDADE FEDERAL FLUMINENSE, ELIZABETH CHRISTINA COTTA MELLO – UNIVERSIDADE VEIGA DE ALMEIDA</p>
1109	<p>PSICOLOGIA COMUNITÁRIA – RELAÇÕES COMUNITÁRIAS <b>APROXIMAÇÕES ENTRE O PSICÓLOGO E O DIPLOMATA NA PRÁTICA COM COMUNIDADES</b> TATIANA GOMES DA ROCHA – UNIVERSIDADE FEDERAL DO RIO DE JANEIRO</p> <hr/> <p>PSICOLOGIA ESCOLAR E EDUCACIONAL – BRINQUEDO <b>BRINQUEDOTECA: UNIVERSIDADE E COMUNIDADE</b> ROBERTA ANDRADE BARROS – UNIVERSIDADE FEDERAL DE OURO PRETO (UFOP)</p>
1110	<p>PSICOLOGIA SOCIAL – VIOLÊNCIA DOMÉSTICA <b>A NOVA LEI DE “CRIMES CONTRA A DIGNIDADE SEXUAL”: APONTAMENTOS SOBRE AS MUDANÇAS COM RELAÇÃO AOS CASOS DE VIOLÊNCIA SEXUAL CONTRA CRIANÇAS E ADOLESCENTES</b> CAMILA ALEIXO DE CAMPOS AVARCA – PUC-SP</p> <hr/> <p>PSICOLOGIA COMUNITÁRIA – SEXUALIDADE <b>A PERCEPÇÃO DO ABUSADOR SOBRE A (SUA) SEXUALIDADE</b> MIRELA MASSIA SANFELICE – UNIVERSIDADE FEDERAL DE SANTA MARIA, CLARISSA DE ANTONI – UNIVERSIDADE FEDERAL DE CIÊNCIAS DA SAÚDE DE PORTO ALEGRE – UFCSPA</p>
1111	<p>PSICOLOGIA ESCOLAR E EDUCACIONAL – EDUCAÇÃO A DISTANCIA <b>O DESENVOLVIMENTO DO PRINCÍPIO INCLUSIVO NOS CURSOS DE FORMAÇÃO À DISTÂNCIA PARA PROFESSORES DA EDUCAÇÃO BÁSICA</b> TANIA GONCALVES MARTINS – UCB – RJ</p> <hr/> <p>PSICOLOGIA ESCOLAR E EDUCACIONAL – EDUCAÇÃO A DISTANCIA <b>PSICOLOGIA E EDUCAÇÃO À DISTÂNCIA: RELATO DE EXPERIÊNCIA DE UMA PROFESSORA TUTORA</b> ALECIA SALDANHA MANARA – UNIVERSIDADE FEDERAL DE PELOTAS</p>

# Conversando sobre...

## SALA PROGRAMAÇÃO

---

1112

PSICOLOGIA POLÍTICA – ÉTICA

**APOSENTADORIA: ASSÉDIO MORAL, DANOS MORAIS E OUTRAS PERDAS**

ANA PERWIN FRAIMAN – APFRAIMAN CONSULTORIA, JUAN CANIZARES – APFRAIMAN CONSULTORIA

---

PSICOLOGIA SOCIAL – INTELIGÊNCIA

**INTELIGÊNCIA, MORAL E ÉTICA NO CONTEXTO ESCOLAR**

MARIANGELA MIRANDA FERREIRA MACEDO – UNIVERSIDADE SALGADO DE OLIVEIRA – NITERÓI – RJ, MARSYL BULKOOOL METTRAU – UNIVERSIDADE SALGADO DE OLIVEIRA – NITERÓI – RJ

---

1113

PSICOLOGIA SOCIAL – EMOÇÃO

**A CONSTRUÇÃO SOCIAL DA AFETIVIDADE**

LIVIA GOMES DOS SANTOS – UNIVERSIDADE FEDERAL DE MATO GROSSO DO SUL, INARA BARBOSA LEÃO – UNIVERSIDADE FEDERAL DE MATO GROSSO DO SUL, JEFERSON RENATO MONTREOZOL – UNIVERSIDADE FEDERAL DE MATO GROSSO DO SUL, PRISCILA SOARES TERUYA – UNIVERSIDADE FEDERAL DE MATO GROSSO DO SUL

---

PSICOLOGIA DA APRENDIZAGEM E COGNIÇÃO – SENTIDOS E SIGNIFICADOS

**O QUE O TEXTO MUSICAL TEM A NOS DIZER? REFLEXÕES A PARTIR DO PROCESSO INFERENCIAL**

ANA PAULA PEREIRA – UFPE E SORBONNE – PARIS IV, LEANDO GAERTNER – SORBONNE – PARIS IV

---

1114

FORMAÇÃO EM PSICOLOGIA – FORMAÇÃO DO PSICÓLOGO

**GRUPO DE TRABALHO LABORATÓRIO DE ESCUTA: A VOZ DO ENSINO E O CORPO DA PRÁTICA**

TATIANA CARDOSO BAIERLE – UFRGS, ROMULO ALBERTO CRUZ SANTOS – CRPRS, TAMARA APARECIDA MACIEL – CRPRS, LUCIANA SALVADOR – CRPRS

---

PSICOLOGIA SOCIAL – ENSINO DA PSICOLOGIA

**PSICOLOGIA E DIVERSIDADE: O ENCONTRO COM O OUTRO**

NATÁLIA BEATRIZ VIANA TEIXEIRA – UNIVERSIDADE FEDERAL DE GOIÁS

---

5 DE SET, DOMINGO

10H30 ÀS 12H30

# Conferência

SALA	PROGRAMAÇÃO
701	<b>ABEP</b> FORMAÇÃO EM PSICOLOGIA – AVALIAÇÃO <b>INEP E A PSICOLOGIA: POSSIBILIDADES DE DIÁLOGO ENTRE FORMADORES E GESTORES PÚBLICOS DA EDUCAÇÃO</b> JOAQUIM JOSÉ SOARES NETO – PRESIDENTE INSTITUTO NACIONAL DE ESTUDOS E PESQUISAS EDUCACIONAIS ANÍSIO TEIXEIRA – INEP
702	<b>ABPP</b> PSICOLOGIA POLÍTICA – ANÁLISE EXPERIMENTAL DO COMPORTAMENTO <b>UMA ANÁLISE DA PRODUÇÃO DO CAMPO DA PSICOLOGIA POLÍTICA</b> ELIO RODOLFO PARISI
703	<b>CFP</b> PSICOLOGIA SOCIAL – COMUNICAÇÃO SOCIAL <b>A AMPLIAÇÃO DA JUDICIALIZAÇÃO DAS RELAÇÕES SOCIAIS NA VIDA COTIDIANA: MODERNIZAÇÃO SOCIAL, DIREITO E SUBJETIVIDADE</b> MARCUS VINICIUS DE OLIVEIRA SILVA – UFBA
704	<b>ABRAP</b> PSICOLOGIA SOCIAL – PSICOTERAPIA <b>EPISTEMOLOGIA Y PSICOLOGIA - SUS MODOS DE CONVIVENCIA</b> OSVALDO JOSE FILIDORO – UNIVERSIDADE DEL SALVADOR – BUENOS AIRES – ARGENTINA
705	<b>SBPH</b> PSICOLOGIA HOSPITALAR – ENSINO DA PSICOLOGIA <b>APRIMORAMENTO EM PSICOLOGIA HOSPITALAR NA DIVISÃO DE PSICOLOGIA DO INSTITUTO CENTRAL DO HOSPITAL DAS CLÍNICAS DA FMUSP: O QUE SE ESPERA DE UM CANDIDATO?</b> MARIA LÍVIA TOURINHO MORETTO – DIVISÃO DE PSICOLOGIA DO INSTITUTO CENTRAL DO HOSPITAL DAS CLÍNICAS DA FACULDADE DE MEDICINA DA USP
706	<b>SOBRAPA</b> PSICOLOGIA DA SAÚDE – ACUPUNTURA <b>FILOSOFIA TAOÍSTA NA MTC-ACUPUNTURA</b> DELVO FERAZ DA SILVA
707	<b>COMISSÃO CIENTÍFICA</b> PSICOLOGIA DO DESENVOLVIMENTO – FAMÍLIA <b>(RE)PENSANDO O DESENVOLVIMENTO HUMANO: EM BUSCA DE UM DIÁLOGO MULTIDISCIPLINAR</b> MARIA AUXILIADORA DESSEN – UNB
708	<b>IBAP</b> AVALIAÇÃO, MÉTODOS E MEDIDAS EM PSICOLOGIA – ESCOLA <b>AVALIAÇÃO DE TALENTOS CRIATIVOS: APLICAÇÕES E DESAFIOS</b> SOLANGE MUGLIA WECHSLER – PONTIFÍCIA UNIVERSIDADE CATÓLICA DE CAMPINAS

5 DE SET, DOMINGO

14H ÀS 16H

# Simpósio Ciência e Profissão

SALA	PROGRAMAÇÃO
710	<p><b>ABOP</b> PSICOLOGIA ESCOLAR E EDUCACIONAL – ORIENTAÇÃO PROFISSIONAL</p> <p><b>POLÍTICAS PÚBLICAS DE ORIENTAÇÃO PROFISSIONAL NO ENSINO MÉDIO</b> FABIANO FONSECA DA SILVA – UNIVERSIDADE PRESBITERIANA MACKENZIE/SP</p> <p><b>POLÍTICAS PÚBLICAS DE ORIENTAÇÃO PROFISSIONAL NO ENSINO MÉDIO: UM PANORAMA DAS PROPOSTAS LEGISLATIVAS</b> FABIANO FONSECA DA SILVA – UNIVERSIDADE PRESBITERIANA MACKENZIE/SP</p> <p><b>A EDUCAÇÃO PARA A CARREIRA NO SISTEMA DE ENSINO BRASILEIRO – ASPECTOS LEGAIS E NECESSIDADES</b> IZILDINHA MARIA SILVA MUNHOZ – FACULDADE DE FILOSOFIA CIÊNCIAS E LETRAS DE RIBEIRÃO PRETO – USP</p> <p><b>CLASSES POBRES DEMANDAM POLÍTICA PÚBLICA EM ORIENTAÇÃO PROFISSIONAL</b> SILVIO DUARTE BOCK – INSTITUTO NACE (SÃO PAULO)</p>
711	<p><b>ABRANEP</b> NEUROPSICOLOGIA – NEUROSE</p> <p><b>TRANSTORNOS NEUROLÓGICOS DA INFÂNCIA</b> MARIA BERNADETE DUTRA RESENDE – ICHC – FMUSP</p> <p><b>SÍNDROMES NEUROLÓGICAS E DOENÇAS DEGENERATIVAS DA INFÂNCIA: CONTRIBUIÇÕES DA NEUROLOGIA CLÍNICA INFANTIL</b> MARIA BERNADETE DUTRA RESENDE – ICHC – FMUSP</p> <p><b>TRANSTORNOS DA ATENÇÃO NOS PORTADORES DE DISTROFIA MUSCULAR DE DUCHENNE</b> MARIA CLARA DRUMMOND SOARES DE MOURA – USP</p> <p><b>O TRABALHO DO NEUROPSICÓLOGO NO ACOMPANHAMENTO DE CRIANÇAS COM DESORDENS NEUROLÓGICAS</b> KÁTIA OSTERNACK PINTO – ABRANEP / UNIVERSIDADE ANHEMBI – MORUMBI – SP</p>
712	<p><b>ASBRO</b> PSICOLOGIA CLÍNICA – PSICODIAGNÓSTICO</p> <p><b>PRÁTICA E PESQUISA COM O MÉTODO DE RORSCHACH EM DIFERENTES PAÍSES</b> LATIFE YAZIGI – DEPARTAMENTO DE PSIQUIATRIA DA ESCOLA PAULISTA DE MEDICINA DA UNIVERSIDADE FEDERAL DE SÃO PAULO (UNI)</p> <p><b>EXPERIÊNCIA EM UMA INSTITUIÇÃO DE ENSINO LIGADO À SAÚDE EM SÃO PAULO, BRASIL</b> LATIFE YAZIGI – DEPARTAMENTO DE PSIQUIATRIA DA ESCOLA PAULISTA DE MEDICINA DA UNIVERSIDADE FEDERAL DE SÃO PAULO (UNI)</p> <p><b>TREINAMENTO EM PÓS-GRADUAÇÃO EM PSICOLOGIA CLÍNICA NOS EUA SOB A ÓTICA DE DUAS PERSPECTIVAS</b> DONALD J. VIGLIONE – CALIFORNIA SCHOOL OF PROFESSIONAL PSYCHOLOGY AT ALLIANT INTERNATIONAL UNIVERSITY – CALIFÓRNIA – USA</p> <p><b>PRÁTICA E PESQUISA COM O MÉTODO DE RORSCHACH EM ISRAEL</b> SHIRA TIBON – ACADEMIC COLLEGE OF TEL AVIV – YAFFO – ISRAEL – BAR ILAN UNIVERSITY – TEL AVIV – ISRAEL</p>
713	<p><b>ABRAPSO</b> PSICOLOGIA SOCIAL – PRESÍDIOS</p> <p><b>PRISÃO E ADOLESCÊNCIA: LEITURAS PSICOSSOCIAIS</b> ALEXANDRE FRANCA BARRETO – UNIVERSIDADE FEDERAL DO VALE DO SÃO FRANCISCO</p> <p><b>DA PASSAGEM DA DISCIPLINA PARA O CONTROLE E O ABOLICIONISMO LIBERTÁRIO</b> EDSON PASSETTI – FACULDADE DE CIÊNCIAS SOCIAIS DA PUC – SP</p> <p><b>PRISÕES E ADOLESCÊNCIA: PROBLEMATIZANDO AS RACIONALIDADES PRÁTICAS PARA O GOVERNO DOS “INGOVERNÁVEIS”</b> ALYNE ALVAREZ SILVA – FACULDADE DE PSICOLOGIA. UNIVERSIDADE DA AMAZÔNIA – UNAMA</p> <p><b>REPRODUÇÃO DA VIOLÊNCIA OU CONSTRUÇÃO DE NOVOS POSSÍVEIS?</b> ALEXANDRE FRANCA BARRETO – UNIVERSIDADE FEDERAL DO VALE DO SÃO FRANCISCO</p>

# Simpósio

5 DE SET, DOMINGO

14H ÀS 16H

SALA	PROGRAMAÇÃO
714	<p><b>ABRANEP</b> NEUROPSICOLOGIA – ENVELHECIMENTO</p> <p><b>ENVELHECIMENTO: PREJUÍZOS COGNITIVOS E EMOCIONAIS</b> CATIA ARAUJO – COLÉGIO PEDRO II – RJ</p> <p><b>ALTERAÇÕES COGNITIVAS EM PACIENTES IDOSOS</b> VALMARI CRISTINA ARANHA – SERVIÇO DE GERIATRIA E DIVISÃO DE PSICOLOGIA DO HOSPITAL DAS CLÍNICAS DA FACULDADE DE MEDICINA</p> <p><b>NEUROPSICOLOGIA NO TRABALHO COM O IDOSO</b> CATIA ARAUJO – COLÉGIO PEDRO II – RJ</p> <p><b>CONTROLE POSTURAL E DESEMPENHO COGNITIVO NO IDOSO</b> RENATO TEODORO RAMOS – UNIVERSIDADE METODISTA DE SÃO PAULO E INSTITUTO DE PSIQUIATRIA DO HOSPITAL DAS CLÍNICAS FMUSP</p>
715	<p><b>ABRAP</b> PSICOLOGIA CLÍNICA – PSICOTERAPIA</p> <p><b>GESTALT-TERAPIA COM CRIANÇAS</b> TEREZA CRISTINA PEDROSO AJZENBERG – INSTITUTO GESTALT DE SÃO PAULO,</p> <p><b>GESTALT-TERAPIA COM CRIANÇAS: UMA ABORDAGEM FENOMENOLÓGICO-EXISTENCIAL</b> TEREZA CRISTINA PEDROSO AJZENBERG – INSTITUTO GESTALT DE SÃO PAULO</p> <p><b>O BRINCAR E A EXPRESSÃO DO VIVIDO: A BRIQUEDOTECA A PARTIR DE UMA PERSPECTIVA FENOMENOLÓGICO-EXISTENCIAL</b> MARCELO BORGES – INSTITUTO GESTALT DE SÃO PAULO</p> <p><b>GESTALT-TERAPIA NO ATENDIMENTO A CRIANÇAS DIAGNOSTICADAS COMO AUTISTAS</b> MARCELA LEITE MINHOTO – INSTITUTO GESTALT DE SÃO PAULO</p>
716	<p><b>ABRAPEE</b> PSICOLOGIA ESCOLAR E EDUCACIONAL – MOTIVAÇÃO</p> <p><b>MOTIVAÇÃO PARA APRENDER: CONSIDERAÇÕES PARA A PRÁTICA EDUCACIONAL EM DIFERENTES CONTEXTOS</b> EVELY BORUCHOVITCH – UNIVERSIDADE ESTADUAL DE CAMPINAS</p> <p><b>MOTIVAÇÃO, ENGAJAMENTO E APRENDIZAGEM DE QUALIDADE</b> JOSÉ ALOYSEO BZUNECK – UNIVERSIDADE ESTADUAL DE LONDRINA</p> <p><b>CONDIÇÕES PROMOTORAS DA CRIATIVIDADE E MOTIVAÇÃO DO ESTUDANTE</b> EUNICE MARIA LIMA SORIANO DE ALENCAR – UNIVERSIDADE CATÓLICA DE BRASÍLIA DENISE DE SOUZA FLEITH</p> <p><b>MOTIVANDO PARA A ESCRITA: CONSIDERAÇÕES PARA A FORMAÇÃO DE PROFESSORES</b> EVELY BORUCHOVITCH – UNIVERSIDADE ESTADUAL DE CAMPINAS ELIS REGINA DA COSTA</p>
717	<p><b>ABRAPESP</b> PSICOLOGIA DO ESPORTE – ESPORTE</p> <p><b>PSICOLOGIA DO ESPORTE EM DIALOGO COM DIFERENTES REFERENCIAIS TEÓRICOS: A PSICOLOGIA POSITIVA, A PSICOLOGIA ERICKSONIANA E A ANÁLISE DO COMPORTAMENTO</b> MARIA EMÍLIA MIRANDA ALVARES – ABRAPESP – ASSOCIAÇÃO BRASILEIRA DE PSICOLOGIA DO ESPORTE</p> <p><b>PSICOLOGIA POSITIVA E PSICOLOGIA DO ESPORTE: DESENVOLVENDO AS POTENCIALIDADES DOS INDIVÍDUOS NO CONTEXTO ESPORTIVO</b> SIMONE MEYER SANCHES – UNIVERSIDADE DE SÃO PAULO</p> <p><b>ANÁLISE DO COMPORTAMENTO APLICADA AO ESPORTE</b> EDUARDO NEVES PEDROSA DE CILLO</p> <p><b>HIPNOSE ERICKSONIANA APLICADA AO DESPORTO</b> DANIELE MARIANO SEDA – VILA OLÍMPICA DA MANGUEIRA E ABRAPESP</p>
801	<p><b>SBPH</b> PSICOLOGIA HOSPITALAR – ATENÇÃO HOSPITALAR</p> <p><b>INTERCONSULTA PSICOLÓGICA NO HOSPITAL GERAL</b> SHEYNA CRUZ VASCONCELLOS – COMPLEXO HOSPITALAR PROFESSOR EDGARD SANTOS</p> <p><b>INTERCONSULTA NO HOSPITAL GERAL</b> SHEYNA CRUZ VASCONCELLOS – COMPLEXO HOSPITALAR PROFESSOR EDGARD SANTOS</p> <p><b>INTERCONSULTA NO HOSPITAL GERAL</b> INEZ RITA GRAMACHO CERQUEIRA – COMPLEXO HOSPITALAR PROFESSOR EDGARD SANTOS</p> <p><b>INTERCONSULTA NO HOSPITAL GERAL: DIAGNÓSTICO DIFERENCIAL EM PSICOPATOLOGIA</b> LENE SILVANY RODRIGUES LIMA SANTOS – HOSPITAL DAS CLÍNICAS DA UFBA</p>
802	<p><b>FENPB</b> PSICOLOGIA ESCOLAR E EDUCACIONAL – FORMAÇÃO DO PSICÓLOGO</p> <p><b>FENPB DEBATE FORMAÇÃO INICIAL II</b> ELIANA VIANNA – ABEP</p> <p><b>A FORMAÇÃO DO PSICÓLOGO PARA A ÁREA DE SAÚDE: O QUE A PRÁTICA HOSPITALAR NOS ENSINA?</b> VERA FERRARI REGO BARROS – SBPH / INSTITUTO DA CRIANÇA – HCFMUSP</p> <p><b>FORMAÇÃO E PROFISSÃO</b> JEFFERSON BERNARDES – ABRAPSO</p> <p><b>A AVALIAÇÃO PSICOLÓGICA E OS AVANÇOS NECESSÁRIOS</b> ANA PAULA PORTO NORONHA – UNIVERSIDADE SÃO FRANCISCO / IBAP</p>



# Simpósio

## SALA PROGRAMAÇÃO

803

FORMAÇÃO EM PSICOLOGIA – FORMAÇÃO DO PSICÓLOGO

**CONTRIBUIÇÕES DA FENOMENOLOGIA DE EDITH STEIN E ÂNGELA ALES BELLO À PSICOLOGIA BRASILEIRA**

ANDRÉS EDUARDO AGUIRRE ANTÚNEZ – UNIVERSIDADE DE SÃO PAULO

**PSICO-ONCOLOGIA E RELIGIOSIDADE: CONTRIBUIÇÕES DA FENOMENOLOGIA DE STEIN PARA A ATUAÇÃO DO PSICÓLOGO**

JOELMA ANA ESPÍNDULA – ESCOLA DE ENFERMAGEM DE RIBEIRÃO PRETO

ELIZABETH RANIER MARTINS DO VALLE

**ANGELA ALES BELLO E A ENCARNAÇÃO DA ATITUDE FENOMENOLÓGICA COMO ORIENTAÇÃO AO PSICÓLOGO**

CRISTIANO ROQUE ANTUNES BARREIRA – ESCOLA DE EDUCAÇÃO FÍSICA E ESPORTE DE RIBEIRÃO PRETO – USP/RP

**A FENOMENOLOGA ANGELA ALES BELLO NO BRASIL: RIGOR CONTRA PRECONCEITO**

MIGUEL MAHFOUD – UNIVERSIDADE FEDERAL DE MINAS GERAIS

804

NEUROPSICOLOGIA – DESENVOLVIMENTO INFANTIL

**SÍNDROME DO X-FRÁGIL: ASPECTOS COGNITIVOS, NEUROPSICOLÓGICOS E SÓCIO-EDUCATIVOS**

SIMONE CAGNIN – UNIVERSIDADE DO ESTADO DO RIO DE JANEIRO

**SÍNDROME DO X-FRÁGIL: CONTRIBUIÇÕES DA NEUROPSICOLOGIA COGNITIVA**

SIMONE CAGNIN – UNIVERSIDADE DO ESTADO DO RIO DE JANEIRO

**ASPECTOS COGNITIVOS DA SÍNDROME DO X-FRÁGIL E INTERVENÇÃO PSICOPEDAGÓGICA**

MARIA DAS GRAÇAS VASCONCELOS PAIVA – UNIVERSIDADE DO ESTADO DO RIO DE JANEIRO

**SÍNDROME DO X-FRÁGIL: AVALIAÇÃO DO COMPORTAMENTO ADAPTATIVO**

VERA LUCIA TRINDADE GOMES – UNIVERSIDADE DO ESTADO DO RIO DE JANEIRO

805

PSICOLOGIA CLÍNICA – PSICANÁLISE

**COMPLEXO DE ÉDIPO: ENIGMAS DA CLÍNICA PSICANALÍTICA CONTEMPORÂNEA**

RENATO CURY TARDIVO – UNIVERSIDADE SÃO MARCOS

**COMPLEXO(S) DE ÉDIPO NA OBRA FREUDIANA**

LUIZ GUSTAVO CALEIRO E WILD VEIGA – SEDES

**PARA ALÉM DO ÉDIPO: PERSPECTIVAS WINNICOTTIANAS**

MARCELO LUIZ CALEIRO E WILD VEIGA – SEDES

**ÉDIPO E SEXUAÇÃO**

BRENO HERMAN SNIKER – UNIVERSIDADE SÃO MARCOS

806

PSICOLOGIA CLÍNICA – ENSINO E APRENDIZAGEM NA SALA DE AULA

**PROCESSO PSICOLÓGICO E SUPERVISÃO EM CLÍNICA-ESCOLA: UM OLHAR A PARTIR DA ABORDAGEM CENTRADA NA PESSOA**

ANA PAULA DE SÁ CAMPOS – ASSISTÊNCIA SOCIAL DA PARÓQUIA DO SAGRADO CORAÇÃO DE JESUS

**EXPERIÊNCIA COMO SUPERVISORA EM UMA CLÍNICA-ESCOLA**

TATIANA HOFFMANN PALMIERI PERCHES – UNIP

**ESTÁGIO DE CLÍNICA COM ENFOQUE DA ACP: RELATO DA EXPERIÊNCIA SOB A PERSPECTIVA DA ESTAGIÁRIA**

ANA PAULA DE SÁ CAMPOS – UNIARARAS

CRISLAINE MATHEUS SANTOS DE OLIVEIRA

**A SUPERVISÃO NA ABORDAGEM CENTRADA PESSOA: UM OLHAR ATENTO AOS PROCESSOS DE MUDANÇA DO ALUNO**

TATIANA GOMEZ ESPINHA – UNIARARAS

807

PSICOLOGIA CLÍNICA – PSICANÁLISE

**SOBRE O GRUPO PSICANALÍTICO: CONTRIBUIÇÕES DE UMA EXPERIÊNCIA DE REDE**

CLARISSA METZGER – REDE DE ATENDIMENTO PSICANALÍTICO

**SOBRE UMA ÉTICA DA PSICANÁLISE E A FORMAÇÃO DO PSICANALISTA**

CLARISSA METZGER – REDE DE ATENDIMENTO PSICANALÍTICO

**O MOVIMENTO ANALÍTICO E SEUS AGRUPAMENTOS**

FERNANDO DA SILVEIRA – REDE DE ATENDIMENTO PSICANALÍTICO

**CONSIDERAÇÕES SOBRE A FORMAÇÃO DO ANALISTA**

PAULA REGINA PERON – REDE DE ATENDIMENTO PSICANALÍTICO

808

PSICOLOGIA SOCIAL – RELAÇÕES COMUNITÁRIAS

**A IMPORTÂNCIA DA PRODUÇÃO DE CONHECIMENTO PSICOLÓGICO A PARTIR DA AMÉRICA LATINA**

TIAGO LOPES DE OLIVEIRA – PONTIFÍCIA UNIVERSIDADE CATÓLICA DE SÃO PAULO

**RESGATE HISTÓRICO DA PSICOLOGIA SOCIAL LATINO-AMERICANA**

TIAGO LOPES DE OLIVEIRA – PONTIFÍCIA UNIVERSIDADE CATÓLICA DE SÃO PAULO

**DA ATUALIDADE DA OBRA DE MARTÍN-BARÓ E DAS POSSIBILIDADES DE SEU DESENVOLVIMENTO**

NILSON BERENCHTEIN NETTO – PONTIFÍCIA UNIVERSIDADE CATÓLICA DE SÃO PAULO

**A RELIGIOSIDADE POPULAR COMO FORMA DE RESISTÊNCIA POLÍTICA NA AMÉRICA LATINA**

NADIR LARA JUNIOR – PONTIFÍCIA UNIVERSIDADE CATÓLICA DE SÃO PAULO

5 DE SET, DOMINGO

14H ÀS 16H

# Simpósio

## SALA PROGRAMAÇÃO

810

PSICOLOGIA DA APRENDIZAGEM E COGNIÇÃO – BEHAVIORISMO

**ANÁLISE DAS VARIÁVEIS QUE CONTRIBUEM PARA O ESTABELECIMENTO DAS FUNÇÕES REFORÇADORA OU PUNIDORA DE CONSEQÜÊNCIAS COMPORTAMENTAIS ATRASADAS OU IMPROVÁVEIS: UMA VISÃO ANALÍTICO-COMPORTAMENTAL**

DANIEL CARVALHO DE MATOS – PONTIFÍCIA UNIVERSIDADE CATÓLICA DE SÃO PAULO

**O QUE SÃO CONSEQÜÊNCIAS COMPORTAMENTAIS EFICAZES: UMA ANÁLISE DOS CRITÉRIOS**

ANNA BEATRIZ MÜLLER QUEIROZ – PONTIFÍCIA UNIVERSIDADE CATÓLICA DE SÃO PAULO

PAULO PANETTA

**O AUTOCONTROLE NA PERSPECTIVA ANALÍTICO-COMPORTAMENTAL: ANÁLISE DE MODELOS E POSSÍVEIS VARIÁVEIS ENVOLVIDAS EM SUA PRODUÇÃO**

DANIEL CARVALHO DE MATOS – PONTIFÍCIA UNIVERSIDADE CATÓLICA DE SÃO PAULO

NILZA MICHELETTO

**O DESENVOLVIMENTO DE HABILIDADES SOCIAIS PARA AUTOCONTROLE DIANTE DE CONSEQÜÊNCIAS COMPORTAMENTAIS ATRASADAS**  
ELISANGELA FERREIRA DA SILVA – UNIVERSIDADE NOVE DE JULHO

811

PSICOLOGIA DA SAÚDE – SAÚDE PÚBLICA

**OS DESAFIOS DA PSICOLOGIA PARA A ASSISTÊNCIA EM SAÚDE PÚBLICA**

MAURA CASTELLO BERNAUER – PUCSP

**A PSICOLOGIA NUMA NOVA CONFIGURAÇÃO DE ATENDIMENTO CLÍNICO**

MARIA IRENE FERREIRA LIMA NETA – PUCSP E HOSPITAL SÃO LUIZ/PE

**ADESÃO AO TRATAMENTO DE HIV/AIDS**

MARILEIA CATARINA ROSA – PUCSP E UNINOVE

DANIELA UGA

**CONSTRUÇÃO E AVALIAÇÃO DE UMA PRÁTICA PSICOLÓGICA EM SAÚDE PÚBLICA COM PORTADORES DA HEPATITE C**

BÁRBARA RENATA MELENDES – PUCSP, EDNA PETERS KAHHALE

LEDA NASCIMENTO, MARILEIA ROSA, MARIA IRENE FERREIRA L. NETA

812

PSICOLOGIA DO TRABALHO – ORGANIZAÇÃO DO TRABALHO

**TRABALHO, TRABALHADORES: A CONDIÇÃO DE TRABALHO NA CONTEMPORANEIDADE**

ODAIR FURTADO – PUC – SP

**“CASO DE POLÍCIA”: O TRABALHADOR - JORNALISTA**

JOSÉ ROBERTO HELOANI – UNICAMP/FGV – SP

**ALGUMAS MANIFESTAÇÕES CONTEMPORÂNEAS DO SOFRIMENTO NO TRABALHO**

ERIC CALDERONI – UNINOVE-SP

**TRABALHO, ALIENAÇÃO E SOFRIMENTO: A EXPERIÊNCIA DE TRABALHADORES METALÚRGICOS DO ABCD**

BERNARDO PARODI SVARTMAN – PUC – SP

813

PSICOLOGIA ESCOLAR E EDUCACIONAL – ENSINO E APRENDIZAGEM NA SALA DE AULA

**ENSINO-APRENDIZAGEM DE CIÊNCIAS E MATEMÁTICA**

GERALDINA PORTO WITTER – UNICASTELO

**CIÊNCIAS E MATEMÁTICA ANTES DO ENSINO BÁSICO**

GERALDINA PORTO WITTER – UNICASTELO

**MOTIVAÇÃO E ENSINO-APRENDIZAGEM DE FÍSICA**

RICARDO FUJIWARA – UNICASTELO

**REPRESENTAÇÕES DE PROFESSORES SOBRE BIOTECNOLOGIA E AS RELAÇÕES COM O ENSINO**

MOACIR WUO – UNICASTELO

814

PSICOLOGIA HOSPITALAR – AVALIAÇÃO

**AVALIAÇÃO PSICOLÓGICA EM HOSPITAL GERAL - USO DE TESTES E ESCALAS**

FABIANE CRISTINA MATIAS SCHWENKOW – IRMANDADE DA SANTA CASA DE MISERICÓRDIA DE SAO PAULO

**OBJETIVOS DA AVALIAÇÃO EM PACIENTES CANDIDATOS A TRANSPLANTE DE MEDULA ÓSSEA**

ANDREA CRISTINA DA SILVA – IRMANDADE DA SANTA CASA DE MISERICÓRDIA DE SAO PAULO

**AVALIAÇÃO NEUROPSICOLÓGICA NO HOSPITAL GERAL**

ANA PAULA SABATINI DE MELLO BRAGA – IRMANDADE DA SANTA CASA DE MISERICÓRDIA DE SAO PAULO

**BENEFÍCIO DA AVALIAÇÃO PSICOLÓGICA EM SITUAÇÃO DE TRANSPLANTES**

PAULA DA SILVA KIOROGLO – IRMANDADE DA SANTA CASA DE MISERICÓRDIA DE SAO PAULO

815

PSICOLOGIA POLÍTICA – CIDADANIA

**O PENSAMENTO DE WILHEM REICH EM PESQUISA: TRÊS ÚLTIMOS ESTUDOS DE PÓS-GRADUAÇÃO REALIZADOS NO INSTITUTO DE PSICOLOGIA DA USP**

PAULO ALBERTINI – INSTITUTO DE PSICOLOGIA DA UNIVERSIDADE DE SÃO PAULO

**PERSPECTIVA ENERGÉTICA E REFLEXÃO EPISTEMOLÓGICA NO NASCIMENTO DA OBRA DE WILHEM REICH (1919-1923)**

AILTON BEDANI – INSTITUTO DE PSICOLOGIA DA UNIVERSIDADE DE SÃO PAULO

**WILHEM REICH E O ENFOQUE DE DELEUZE E GUATTARI: UM DIÁLOGO ENTRE DIFERENTES**

LILIANE DE PAULA TOLEDO – INSTITUTO DE PSICOLOGIA DA UNIVERSIDADE DE SÃO PAULO

**REICH E A POTÊNCIA SUBVERSIVA DA ALEGRIA**

SIMONE APARECIDA RAMALHO – CENTRO UNIVERSITÁRIO HERMÍNIO OMETTO UNIARARAS/INSTITUTO DE PSICOLOGIA DA UNIVERSIDADE DE SÃO PAULO

# Mesa redonda

SALA	PROGRAMAÇÃO
1116	<p><b>ABOP</b> PSICOLOGIA DO TRABALHO – ORIENTAÇÃO PROFISSIONAL</p> <p><b>OS UNIVERSITÁRIOS E A TRANSIÇÃO PARA O MERCADO DE TRABALHO</b> MAURO DE OLIVEIRA MAGALHÃES – UNIVERSIDADE FEDERAL DA BAHIA</p> <p><b>PREDITORES DE COMPORTAMENTOS DE BUSCA DE EMPREGO NA TRANSIÇÃO DA UNIVERSIDADE PARA O MERCADO DE TRABALHO</b> MAURO DE OLIVEIRA MAGALHÃES – UNIVERSIDADE FEDERAL DA BAHIA</p> <p><b>PERCEPÇÃO DE UNIVERSITÁRIOS FORMANDOS SOBRE O SUCESSO NA TRANSIÇÃO DA UNIVERSIDADE PARA O MERCADO DE TRABALHO</b> MARINA CARDOSO DE OLIVEIRA – UNIVERSIDADE FEDERAL DE MATO GROSSO DO SUL – CAMPUS DE PARANAÍBA</p> <p><b>EXPECTATIVAS DE FORMANDOS FRENTE À TRANSIÇÃO AO MERCADO DE TRABALHO</b> MARCO ANTÔNIO PEREIRA TEIXEIRA – UNIVERSIDADE FEDERAL DO RIO GRANDE DO SUL CLÁUDIA SAMPAIO CORREA DA SILVA</p>
1117	<p><b>ABPSA</b> PSICOLOGIA ESCOLAR E EDUCACIONAL – EDUCAÇÃO INFANTIL</p> <p><b>ACAMPAMENTO PARA CRIANÇAS E JOVENS COM DIABETES MELLITUS TIPO I</b> MARIA GERALDA VIANA HELENO – COORDENADORA DO PROGRAMA DE PÓS GRADUAÇÃO EM PSICOLOGIA DA SAÚDE DA UNIVERSIDADE METODISTA DE SÃO PAULO</p> <p><b>ACAMPAMENTO E EQUIPE INTERDISCIPLINAR</b> GLAUCIA MARGONARI BECHARA – ASSOCIAÇÃO DE DIABETES JUVENIL. PSICOLOGIA DA SAÚDE E UNIVERSIDADE METODISTA DE SÃO PAULO</p> <p><b>ESPECIFICIDADE DO TRABALHO DO PSICÓLOGO</b> JULIANA DOS SANTOS RODRIGUES – UNIVERSIDADE METODISTA DE SP</p> <p><b>RELATO DE EXPERIÊNCIA</b> KATIANE HOLANDA FUKAMACHI</p>
1118	<p><b>SBPOT</b> PSICOLOGIA DO TRABALHO – COMUNICAÇÃO SOCIAL</p> <p><b>PSICOLOGIA DO TRABALHO E DAS ORGANIZAÇÕES: PRINCÍPIOS DE UMA PSICOLOGIA SOCIALMENTE IMPLICADA</b> SONIA MARIA GUEDES GONDIM – UFBA</p> <p><b>É POSSÍVEL UM CAMPO DE ESTUDO COM DOIS OBJETOS?</b> LIVIA DE OLIVEIRA BORGES – UFMG</p> <p><b>TRABALHO X ORGANIZAÇÃO: QUAIS OS IMPACTOS PARA O CAMPO DE SE MINIMIZAREM AS PONTES QUE OS UNEM?</b> ANTONIO VIRGÍLIO BITTENCOURT BASTOS – UFBA</p> <p><b>DESAFIOS DE UM CONTEXTO LABORAL COMPLEXO</b> CÁSSIO ADRIANO BRAZ DE AQUINO – UFC</p>
1119	<p><b>ABRAP</b> ÉTICA E BIOÉTICA – PSICOTERAPIA</p> <p><b>O PAPEL SÓCIO-CULTURAL DA ABRAP</b> EMÍLIA APARECIDA CALIXTO AFRANGE</p> <p><b>A PSICOTERAPIA APLICADA NO CAMPO SOCIAL</b> RUBENS KIGNEL</p> <p><b>A ASSOCIAÇÃO BRASILEIRA DE PSICOTERAPIA</b> CARLOS ROSARIO BRIGANTI</p> <p><b>A PSICOTERAPIA E A UNIVERSIDADE</b> IVONISE FERNANDES DA MOTTA</p>
1120	<p><b>ABRAP</b> PSICOLOGIA DA SAÚDE – SAÚDE MENTAL</p> <p><b>CUIDANDO DOS CUIDADORES</b> DENISE SANCHEZ CARETA</p> <p><b>A SÍNDROME DO BURNOUT E A VIOLÊNCIA SIMBÓLICA</b> AVELINO LUIZ RODRIGUES</p> <p><b>CUIDANDO DO CUIDADOR NO CONTEXTO HOSPITALAR</b> KATIA DA SILVA WANDERLEY</p> <p><b>CUIDANDO DO AMBIENTE DE ABRIGOS: AUXÍLIO PARA O DESENVOLVIMENTO EMOCIONAL</b> DENISE SANCHEZ CARETA – DEPARTAMENTO DE PSICOLOGIA CLÍNICA IPUSP IVONISE FERNANDES DA MOTTA</p>

# Mesa redonda

SALA	PROGRAMAÇÃO
1121	<p><b>ABRAP</b> PSICOLOGIA DA SAÚDE – INTERVENÇÃO TERAPÊUTICA</p> <p><b>PSICOSSOMÁTICA</b> LUIZ MILLER DE PAIVA</p> <p><b>SOMATIZAÇÃO E DOENÇA PSICOSSOMÁTICA – DIAGNÓSTICO DIFERENCIAL.</b> YOSHIKI OHKI – SBPSP – SOC.BRAS. PSICANÁLISE DE S. PAULO, ABP – ASS.BRAS.PSIQUIATRIA, IPA – INT</p> <p><b>SIMBOLIZAÇÃO PRIMÁRIA</b> ELIANA RACHE – SBPSP – SOC.BRAS.PSICANÁLISE DE S.PAULO, MESTRE EM PSICOLOGIA CLINICA PUC – SP</p> <p><b>A IMPORTÂNCIA DA CONTRATRANSFERÊNCIA NA ANÁLISE DE PACIENTES COM MANIFESTAÇÕES SOMÁTICAS</b> ELIANA RIBERTI NAZARETH – SBPSP</p>
1122	<p><b>ABRAPEE</b> PSICOLOGIA ESCOLAR E EDUCACIONAL – FORMAÇÃO DO PSICÓLOGO</p> <p><b>A ATUAÇÃO DO PSICÓLOGO NA REDE PÚBLICA DE EDUCAÇÃO NA BAHIA, EM MINAS GERAIS E RONDÔNIA</b> SILVIA MARIA CINTRA DA SILVA – UNIVERSIDADE FEDERAL DE UBERLÂNDIA</p> <p><b>A ATUAÇÃO DO PSICÓLOGO ESCOLAR NAS ESCOLAS PÚBLICAS DE RONDÔNIA</b> IRACEMA NENO CECILIO TADA – UNIVERSIDADE FEDERAL DE RONDÔNIA</p> <p><b>A ATUAÇÃO DO PSICÓLOGO NA REDE PÚBLICA BAIANA DE EDUCAÇÃO FRENTE À DEMANDA ESCOLAR</b> LYGIA DE SOUSA VIÉGAS – FACULDADE SOCIAL DA BAHIA</p> <p><b>A ATUAÇÃO DO PSICÓLOGO NA REDE PÚBLICA DE ENSINO DE MINAS GERAIS</b> SILVIA MARIA CINTRA DA SILVA – UNIVERSIDADE FEDERAL DE UBERLÂNDIA ANABELA ALMEIDA COSTA E SANTOS</p>
1123	<p><b>ABRAPEE</b> PSICOLOGIA SOCIAL – VIOLÊNCIA</p> <p><b>MENINOS EM CHOQUE COM A ESCOLA: VIOLÊNCIA E FRACASSO</b> BEATRIZ DE PAULA SOUZA – INSTITUTO DE PSICOLOGIA DA UNIVERSIDADE DE SÃO PAULO</p> <p><b>RELAÇÕES INTRAESCOLARES E A PRODUÇÃO DA EXCLUSÃO DOS MENINOS</b> BEATRIZ DE PAULA SOUZA – INSTITUTO DE PSICOLOGIA DA UNIVERSIDADE DE SÃO PAULO</p> <p><b>SUCESSO E FRACASSO NA ESCOLA: UMA QUESTÃO DE GÊNERO</b> AMÉLIA CRISTINA ABREU ARTES – FACULDADE DE EDUCAÇÃO DA UNIVERSIDADE DE SÃO PAULO</p> <p><b>A INVISIBILIDADE DA PLURALIDADE ÉTNICO-RACIAL NO ESPAÇO ESCOLAR</b> VALTER ROBERTO SILVÉRIO – DEPARTAMENTO E PROGRAMA DE PÓS-GRADUAÇÃO EM SOCIOLOGIA DA UNIVERSIDADE FEDERAL DE SÃO CARLOS – UFSC</p>
1124	<p><b>ASBRo</b> AVALIAÇÃO, MÉTODOS E MEDIDAS EM PSICOLOGIA – AVALIAÇÃO</p> <p><b>A UTILIZAÇÃO DO ROSCHACH EM CRIANÇAS E ADOLESCENTES</b> SILVANA ALBA SCORTEGAGNA – UNIVERSIDADE DE PASSO FUNDO – UPF/RS</p> <p><b>OS GÊNEROS E ORIGEM ESCOLAR DE CRIANÇAS AVALIADAS PELO MÉTODO DE RORSCHACH SISTEMA COMPREENSIVO</b> ROSANGELA KÁTIA SANCHES MAZZORANA RIBEIRO – UNIVERSIDADE FEDERAL DE SÃO PAULO – UNIFESP</p> <p><b>CORRELAÇÃO ENTRE DESEMPENHO EXECUTIVO E O MÓDULO DO AFETO DO MÉTODO DE RORSCHACH EM CRIANÇAS COM TRANSTORNO DE DÉFICIT DE ATENÇÃO E HIPERATIVIDADE</b> ROSANGELA ASCENÇÃO DIAS DE SOUZA FIGARO –</p> <p><b>O USO DO RORSCHACH NA INVESTIGAÇÃO DO ABUSO SEXUAL INFANTIL</b> SILVANA ALBA SCORTEGAGNA – UNIVERSIDADE DE PASSO FUNDO – UPF/RS ANNA ELISA VILLEMOR AMARAL</p>
1125	<p><b>CFP</b> PSICOLOGIA ESCOLAR E EDUCACIONAL – POLÍTICAS PÚBLICAS</p> <p><b>O FRACASSO ESCOLAR: PERSPECTIVAS DAS POLÍTICAS NACIONAIS DE EDUCAÇÃO BRASILEIRA</b> IOLETE RIBEIRO DA SILVA – CONSELHO FEDERAL DE PSICOLOGIA</p> <p><b>PSICOLOGIA ESCOLAR E POLÍTICAS PÚBLICAS EM EDUCAÇÃO: DESAFIOS CONTEMPORÂNEOS</b> MARILENE PROENÇA REBELLO DE SOUZA – USP</p> <p><b>O Esvaziamento da Escola e o Fracasso Escolar</b> MARILDA GONÇALVES DIAS FACCI – UEM</p> <p><b>POLÍTICAS PÚBLICAS E FRACASSO ESCOLAR: REFLEXÕES CRÍTICAS À LUZ DA PSICOLOGIA HISTÓRICO-CULTURAL</b> MARISA EUGENIA MELILLO MEIRA – DEPARTAMENTO DE PSICOLOGIA DA FACULDADE DE CIÊNCIAS DA UNIVERSIDADE ESTADUAL PAULISTA JULIO DE MESQUITA</p>
1201	<p><b>ULAPSI</b> FORMAÇÃO EM PSICOLOGIA – FORMAÇÃO DO PSICÓLOGO</p> <p><b>DESAFIOS DA FORMAÇÃO – POR UM OLHAR LATINO-AMERICANO</b> BEATRIZ BELLUZZO BRANDO CUNHA (BRASIL)</p> <p><b>EL APRENDIZAJE CREADOR Y LAS “COOPERANZAS” EN LA FORMACIÓN DE LOS PSICÓLOGOS PARA Y DESDE AMÉRICA LATINA</b> MARCO MURUETA – AMAPSI Y UNAM IZTACALA (MÉXICO)</p> <p><b>EL DESAFÍO DE LA CALIDAD EN LA FORMACIÓN DE LOS PSICÓLOGOS LATINOAMERICANOS</b> MARIA CRISTINA DI DOMENICO – UNIVERSIDAD NACIONAL DE MAR DEL PLATA (ARGENTINA)</p> <p><b>FORMAÇÃO EM PSICOLOGIA: DESAFIOS DA REALIDADE BRASILEIRA NA CONSTRUÇÃO DA PSICOLOGIA LATINO-AMERICANA</b> MÔNICA HELENA TIEPPO ALVES GIANFALDONI – ABEP (BRASIL)</p>

# Mesa redonda

SALA	PROGRAMAÇÃO
1202	<p><b>ULAPSI</b> PSICOLOGIA SOCIAL – COMUNICAÇÃO SOCIAL</p> <p><b>COMUNICAÇÃO E SUBJETIVIDADE</b> ARLINDO DA SILVA LOURENÇO (BRASIL)</p> <p><b>LOS NIÑOS, LA TELEVISIÓN Y LA EDUCACIÓN: ¿DÓNDE ESTA EL PILOTO?</b> MANUEL CALVIÑO (CUBA)</p> <p><b>COMUNICAÇÃO E SUBJETIVIDADE</b> ROSELI GOFFMAN – CONSELHO FEDERAL DE PSICOLOGIA (BRASIL)</p> <p><b>LA NUEVA MATRIZ CULTURAL Y SUS EFECTOS EN LA SUBJETIVIDAD</b> ROBERTO BALAGUER (URUGUAY)</p>
1203	<p><b>IBAP</b> AVALIAÇÃO, MÉTODOS E MEDIDAS EM PSICOLOGIA – AVALIAÇÃO</p> <p><b>NOVAS PROPOSTAS DE AVALIAÇÃO DE INTELIGÊNCIA EMOCIONAL, TRANSTORNOS DE PERSONALIDADE E ANSIEDADE DE ATLETAS</b> FABIANO KOICH MIGUEL – UNIVERSIDADE SÃO FRANCISCO</p> <p><b>DEFINIÇÃO DE RESPOSTAS CORRETAS PARA UM TESTE DE PERCEPÇÃO EMOCIONAL</b> FABIANO KOICH MIGUEL – UNIVERSIDADE SÃO FRANCISCO (USF)</p> <p><b>ESTUDO DE UM INSTRUMENTO DE AVALIAÇÃO DE TRANSTORNOS DA PERSONALIDADE POR MEIO DA TRI</b> LUCAS DE FRANCISCO CARVALHO – UNIVERSIDADE SÃO FRANCISCO (USF)</p> <p><b>AVALIAÇÃO DA ANSIEDADE DE ATLETAS POR MEIO DA TRI: OTIMIZANDO ESCALAS E ESTABELECENDO PONTOS DE CORTE PARA CLASSIFICAÇÃO DOS ATLETAS</b> DANIEL BARTHOLOMEU – UNIVERSIDADE SÃO FRANCISCO (USF)</p>
1204	<p><b>IBAP</b> PSICOLOGIA CLÍNICA – PSICOTERAPIA</p> <p><b>DESENVOLVENDO NOVOS ESPAÇOS PSICOTERAPÊUTICOS, ALÉM DAS FORMAS TRADICIONAIS EXISTENTES</b> RENATA DA ROCHA CAMPOS FRANCO – UNIVERSIDADE SÃO FRANCISCO</p> <p><b>DESENVOLVIMENTO PESSOAL ATRAVÉS DO USO DO CAVALO COMO FACILITADOR NO TREINAMENTO EM GRUPO</b> RENATA DA ROCHA CAMPOS FRANCO – EQUOHESSÉ UTE HESSE</p> <p><b>INTERVENÇÕES PSICOTERAPÊUTICAS NA EQUOTERAPIA E ARTE-TERAPIA COM A CERÂMICA: SEMELHANÇAS E DIFERÊNCIAS</b> CRISTINA ROCHA DE SOUZA PINTO – EQUOHESSÉ UTE HESSE</p> <p><b>PROMOÇÃO DA SAÚDE MENTAL ATRAVÉS DO PROGRAMA DE EQUOTERAPIA COM ENFOQUE PSICOTERAPÊUTICO (PEEP)</b> UTE HESSE – EQUO HESSE DESENVOLVIMENTO TERAPIA</p>
1205	<p><b>SBPH</b> PSICOLOGIA DO TRABALHO – SAÚDE E TRABALHO</p> <p><b>O TRABALHO EM SAÚDE E A SAÚDE NO TRABALHO: É POSSÍVEL?</b> CINTHIA RAGOZINI – UNISÃO PAULO/ HOSPITAL SANTA PAULA</p> <p><b>O TRABALHO DO PSICÓLOGO JUNTO AO PROFISSIONAL DA SAÚDE</b> CINTHIA RAGOZINI – UNISÃO PAULO/ HOSPITAL SANTA PAULA</p> <p><b>ERGONOMIA PSICOLÓGICA</b> FLÁVIA ANDREA VELASCO PENNACHIN</p> <p><b>UM PSIQUISMO, DOIS PSIQUISMOS, TRÊS PSIQUISMOS: QUANTOS SÃO NECESSÁRIOS PARA A CONFUSÃO DO PSIQUISMO INSTITUCIONAL?</b> MARLI APARECIDA MARTINEZ – UNISÃO PAULO/ HCOR</p>
1206	<p><b>SBPH</b> PSICOLOGIA HOSPITALAR – ATENÇÃO</p> <p><b>COMO TRABALHAMOS COM GRUPOS EM ONCOLOGIA: EXPERIÊNCIA DO HOSPITAL DE CÂNCER DE BARRETOS</b> CAMILA SALIBA SOUBHIA SCANNAVINO – HOSPITAL DE CÂNCER DE BARRETOS</p> <p><b>GRUPO DE TERAPIA COGNITIVO COMPORTAMENTAL PARA TABAGISTAS</b> CAMILA SALIBA SOUBHIA SCANNAVINO – HOSPITAL DE CÂNCER DE BARRETOS</p> <p><b>POSSIBILIDADES DE GRUPO NO HOSPITAL</b> MANUELA POLIDORO LIMA – HOSPITAL DE CÂNCER DE BARRETOS</p> <p><b>GRUPO DE PAIS EM PEDIATRIA</b> ANNA HELENA JUNQUEIRA FRANCO – HOSPITAL DE CÂNCER DE BARRETOS</p>
1207	<p><b>ABEP</b> FORMAÇÃO EM PSICOLOGIA – ENSINO SUPERIOR</p> <p><b>PROJETOS PEDAGÓGICOS EM DEBATE: ESTÁGIOS BÁSICOS</b> IRANÍ TOMIATTO DE OLIVEIRA – MACKENZIE/ SÃO PAULO – SP</p> <p><b>ESTAGIOS BASICOS:VISÃO LINEAR DA TRAJETÓRIA DA VIDA</b> ANGELA MARIA TEIXEIRA – UNIVERSITAS/ ITAJUBÁ – MG</p> <p><b>PRÁTICAS INTEGRATIVAS: UMA EXPERIÊNCIA DE ESTÁGIO BÁSICO NO CURSO DE PSICOLOGIA DA UNIVERSIDADE DE FORTALEZA</b> PATRICIA PASSOS SAMAPIO – UNIFOR/ FORTALEZA – CE</p> <p><b>UM DESAFIO PEDAGÓGICO NO CURSO DE PSICOLOGIA DA FACULDADE CASTRO ALVES – SALVADOR, BAHIA</b> RITA MASKELL RAPOLD – FAC. CASTRO ALVES/ SALVADOR – BA</p>

# Mesa redonda

SALA	PROGRAMAÇÃO
1208	<p>ABEP FORMAÇÃO EM PSICOLOGIA – ESTÁGIO PROFISSIONAL <b>ESTÁGIO BÁSICO COMO FAZER A INTEGRAÇÃO DE TEORIA E PRÁTICA: DESAFIOS E LIMITES</b> JULIO SCHRUBER JUNIOR – ABEP E FACULDADE GUILHERME GUIMBALA FGG</p> <p><b>O ESTÁGIO BÁSICO E AS PRÁTICAS EMERGENTES DA PSICOLOGIA</b> JULIO SCHRUBER JUNIOR – ABEP E FACULDADE GUILHERME GUIMBALA FGG</p> <p><b>O ESTÁGIO BASICO NAS ESCOLA E COMUNIDADE</b> ROSNELDA PONICK – FGG FACULDADE GUILHERME GUIMBALA</p> <p><b>O ESTAGIO COMO INTEGRADOR DO SABER</b> SILVIO SERAFIM DA LUZ FILHO – UFSC</p>
1209	<p>FORMAÇÃO EM PSICOLOGIA – SAÚDE MENTAL <b>EXPERIÊNCIAS DE FORMAÇÃO E ATUAÇÃO DE PSICÓLOGOS EM CONTEXTOS MULTIPROFISSIONAIS DE SAÚDE MENTAL</b> MONICA LIMA – IPS/UFBA</p> <p><b>FORMAÇÃO DE PSICÓLOGOS EM UMA RESIDÊNCIA MULTIPROFISSIONAL EM SAÚDE MENTAL: NÚCLEO, CAMPO E “PERFIL”</b> MONICA LIMA – IPS/UFBA LIVIA SANTOS</p> <p><b>FORMAÇÃO PARA A ATUAÇÃO EM SAÚDE MENTAL VIA PET-SAÚDE: DESAFIOS DA ARTICULAÇÃO ENSINO-SERVIÇO E DA PRODUÇÃO COLETIVA</b> BARBARA ELEONORA BEZERRA CABRAL – UNIVASF</p> <p><b>A CLÍNICA PSICOLÓGICA NOS CENTROS DE ATENÇÃO PSICOSSOCIAL DO MUNICÍPIO DE FORTALEZA: UM DIAGNÓSTICO SITUACIONAL</b> VLÁDIA JAMILE DOS SANTOS JUCÁ – UFCE JULIANA BRAGA DE PAULA</p>
1210	<p>FORMAÇÃO EM PSICOLOGIA – FORMAÇÃO DO PSICÓLOGO <b>FORMAÇÃO EM DEBATE: PSICÓLOGOS E EDUCADORES EM QUESTÃO</b> MARIA DE FATIMA PIRES CARNEIRO DA CUNHA – UNIVERSIDADE ESTADUAL DE MARINGÁ</p> <p><b>FORMAÇÃO PROFISSIONAL ATRAVÉS DAS PRÁTICAS SUPERVISIONADAS</b> MARIA DE FATIMA PIRES CARNEIRO DA CUNHA – UNIVERSIDADE ESTADUAL DE MARINGÁ</p> <p><b>ESTÁGIOS BÁSICOS: O PANO DE FUNDO DA FORMAÇÃO</b> ELAINE TERESINHA DAL MAS DIAS – UNIVERSIDADE NOVE DE JULHO</p> <p><b>A FORMAÇÃO DE PROFESSORES NO BRASIL: ENCONTROS E (DES) ENCONTROS</b> LEONOR DIAS PAINI – UNIVERSIDADE ESTADUAL DE MARINGÁ</p>
1211	<p>PSICOLOGIA CLÍNICA – PSICANÁLISE <b>SUBJETIVIDADE E DEVASTAÇÃO</b> RITA MARIA MANSO DE BARROS – UERJ/ UNIRIO</p> <p><b>A POSIÇÃO PERVERSA NA MULHER: UMA REFLEXÃO A PARTIR DO FILME “A PROFESSORA DE PIANO”</b> LIGIA GAMA E SILVA FURTADO DE MENDONÇA – UERJ RITA MARIA MANSO DE BARROS</p> <p><b>EFEITOS DEVASTADORES DA EDUCAÇÃO</b> RITA MARIA MANSO DE BARROS – UNIRIO RODRIGO FIGUEIREDO NOCCHI</p> <p><b>UMA EDUCAÇÃO DEVASTADORA: CAMILLE CLAUDEL E SUA MÃE</b> VIVIAN MARTINS LIGEIRO – UERJ RITA MARIA MANSO DE BARROS</p>
1212	<p>PSICOLOGIA CLÍNICA – INTERVENÇÃO TERAPÊUTICA <b>DIFICULDADES E POSSIBILIDADES DE PESQUISA EM SERVIÇOS-ESCOLA</b> MARIA LUCIA TIELLET NUNES – PUCRS</p> <p><b>GERENCIAMENTO INFORMATIZADO DE CLÍNICAS-ESCOLA DE PSICOLOGIA: NECESSIDADE URGENTE</b> ELIANA HERZBERG – USP</p> <p><b>INSTRUMENTOS EMPÍRICOS E DE INSPIRAÇÃO TEÓRICA PARA MEDIR PROGRESSO EM PSICOTERAPIA: SÃO COINCIDENTES?</b> ELISA MEDICI PÍZÃO YOSHIDA – PUCCAMPINAS ERHARD MERGENTHALER</p> <p><b>O PAPEL DO SUPERVISOR NA FORMAÇÃO DO FUTURO PSICÓLOGO</b> SUZANE SCHMIDLIN LÖHR – UFPR EDWIGES FERREIRA DE MATOS SILVARES</p>

# Mesa redonda

## SALA PROGRAMAÇÃO

1213

PSICOLOGIA COMUNITÁRIA – RELAÇÕES COMUNITÁRIAS

**INTERVENÇÕES E REFLEXÃO CRÍTICA SOBRE A PSICOLOGIA SOCIAL COMUNITÁRIA NA ATUALIDADE**

LUIS GULHERME GALEÃO DA SILVA – USP

**ANÁLISE DE CONTRADIÇÕES DIALÉTICAS DO CONCEITO “COMUNIDADE” NA PSICOLOGIA SOCIAL**

LUIS GULHERME GALEÃO DA SILVA – USP

**ATUAÇÃO DO PSICÓLOGO EM FUNÇÃO DE SEUS VÍNCULOS INSTITUCIONAIS: O CASO DAS ONGS EDUCATIVAS**

LUCIANA DADICO – USP

**A INTERVENÇÃO PSICOSSOCIAL COMUNITÁRIA EM UMA FAVELA ATINGIDA POR UM INCÊNDIO**

RENATA CAPELI SILVA ANDRADE – USP

LUIS GULHERME GALEÃO DA SILVA

1214

PSICOLOGIA SOCIAL – RELAÇÕES INTERPESSOAIS

**MODULAÇÕES DO CUIDADO: DIREITOS HUMANOS, CLÍNICA E AMIZADE**

ALICE DE MARCHI PEREIRA DE SOUZA – CENTRO DE DEFESA DOS DIREITOS HUMANOS DE PETRÓPOLIS/CEAV

**DE COLHER DENÚNCIAS A ACOLHER HISTÓRIAS: PRÁTICAS PSI E O CUIDADO EM DIREITOS HUMANOS**

ALICE DE MARCHI PEREIRA DE SOUZA – CENTRO DE DEFESA DOS DIREITOS HUMANOS DE PETRÓPOLIS/CEAV

**CARTOGRAFIAS DA AMIZADE: PASSAGENS INICIAIS**

DANICHI HAUSEN MIZOGUCHI – UNIVERSIDADE FEDERAL FLUMINENSE E FACULDADES INTEGRADAS MARIA THEREZA

**A RUA, A SOCIEDADE E O CUIDADO QUE CIRCULA: CULTIVO E CONTÁGIO, POLÍTICA E CLÍNICA**

IACÁ MACERATA – UNIVERSIDADE FEDERAL FLUMINENSE

1215

PSICOLOGIA SOCIAL – POLÍTICAS PÚBLICAS

**POLÍTICAS PÚBLICAS E PROBLEMAS SOCIAIS: PERFORMATIVIDADE E COMPLEXIDADE EM UM MUNDO DESIGUAL**

JACY CORREA CURADO – UNIVERSIDADE CATÓLICA DOM BOSCO

**POLÍTICAS PÚBLICAS E SEUS EFEITOS PERFORMATIVOS NA GESTÃO DE ‘POBREZAS’**

JACY CORREA CURADO – UNIVERSIDADE CATÓLICA DOM BOSCO

**POLÍTICAS PÚBLICAS DE SAÚDE MENTAL PARA PESSOAS EM SITUAÇÃO DE RUA: DISPOSITIVOS DE CUIDADO OU MEDICALIZAÇÃO?**

MILENA SILVA LISBOA – PONTIFÍCIA UNIVERSIDADE CATÓLICA DE SÃO PAULO

**A TEORIA ATOR REDE (TAR) COMO ESTRATÉGIA DE ANÁLISE DE UMA POLÍTICA PÚBLICA MUNICIPAL DE ENFRENTAMENTO À VIOLÊNCIA SEXUAL**

CLAUDIA MARA PEDROSA – FACULDADE DE SAÚDE PÚBLICA / USP

1216

PSICOLOGIA SOCIAL – ANÁLISE INSTITUCIONAL

**O NOMADISMO COMO ESTRATÉGIA DE CRÍTICA À CIRCULAÇÃO DE CRIANÇAS E JOVENS**

FLÁVIA CRISTINA SILVEIRA LEMOS – UFPA

**TECENDO TRAJETOS NÔMADES PARA ROMPER COM A CIRCULAÇÃO**

FLÁVIA CRISTINA SILVEIRA LEMOS – UFPA

**A CIRCULAÇÃO COMO BIOPOLÍTICA E GESTÃO DE RISCO DE CRIANÇAS E JOVENS**

LARISSA GONÇALVES MEDEIROS – UFPA

**O DISPOSITIVO ACOMPANHAMENTO TERAPÊUTICO: TRAÇANDO CARTOGRAFIAS**

ROBERTA GRANGEL DA SILVA – UNESP

1217

PSICOLOGIA SOCIAL – SAÚDE MENTAL

**REFLEXÕES SOBRE AS APLICAÇÕES DA PSICOLOGIA SOCIAL EM COMUNIDADES DO MST, EM PSICOTERAPIA GRUPAL DO**

**SOFRIMENTO ÉTICO POLÍTICO E NA INTERVENÇÃO PSICOTERAPÊUTICA COM SENTENCIADOS POR VIOLÊNCIA SEXUAL: O**

ROSE LILIAN CURI RAMIA PIZZOLANTE – PONTIFÍCIA UNIVERSIDADE CATÓLICA DE SÃO PAULO PUC SP

**A PSICOTERAPIA NO CONTEXTO DA DESIGUALDADE SOCIAL**

ROSE LILIAN CURI RAMIA PIZZOLANTE – PUC SP

**O PSICÓLOGO SOCIAL COMUNITÁRIO NA BUSCA DA POTÊNCIA DE AÇÃO: O CUIDADO ÉTICO-ESTÉTICO**

ANA SILVIA ARIZA DE SOUZA – PUC SP

**INTERVENÇÃO PSICOTERAPÊUTICA COM SENTENCIADOS POR VIOLÊNCIA SEXUAL: O MODELO “NECESSIDADE-RISCO”**

LUIZ DO NASCIMENTO CARVALHO – PUC SP

1218

PSICOLOGIA DA SAÚDE – SAÚDE MENTAL

**“ALICE NO PAÍS DAS MARAVILHAS” UM OLHAR EM QUATRO ENFOQUES - PSICANÁLISE - COMPORTAMENTAL E COGNITIVO - FENOMENOLÓGICO EXISTENCIAL E PSIQUIÁTRICO**

ADRIANA MAGRIN RIVERA SBROGGIO – UNIVERSIDADE SÃO FRANCISCO

**“ALICE NO PAÍS DAS MARAVILHAS” UM OLHAR EM QUATRO ENFOQUES - PSICANÁLISE - COMPORTAMENTAL E COGNITIVO - FENOMENOLÓGICO EXISTENCIAL E PSIQUIÁTRICO**

MARIA EUGÊNIA SCATENA RADMILE – UNIVERSIDADE SÃO FRANCISCO

**“ALICE NO PAÍS DAS MARAVILHAS” UM OLHAR EM QUATRO ENFOQUES - PSICANÁLISE - COMPORTAMENTAL E COGNITIVO - FENOMENOLÓGICO EXISTENCIAL E PSIQUIÁTRICO**

CÁSSIA APARECIDA BIGHETTI – UNIVERSIDADE SÃO FRANCISCO

**“ALICE NO PAÍS DAS MARAVILHAS” UM OLHAR EM QUATRO ENFOQUES - PSICANÁLISE - COMPORTAMENTAL E COGNITIVO - FENOMENOLÓGICO EXISTENCIAL E PSIQUIÁTRICO**

JOSÉ ARI CARLETTI DE OLIVEIRA – UNIVERSIDADE SÃO FRANCISCO



# Mesa redonda

SALA	PROGRAMAÇÃO
1219	<p>PSICOLOGIA DA SAÚDE – ATENÇÃO BÁSICA À SAÚDE</p> <p><b>MATRICIAMENTO- ESTRATÉGIA DE ARTICULAÇÃO DA REDE DE CUIDADOS EM SAÚDE MENTAL</b> FRANCISCA GARCIA CARRASCO – PREFEITUTA DO MUNICÍPIO DE SÃO PAULO – SECRETARIA M. DA SAÚDE</p> <p><b>APOIO MATRICIAL – COORDENAÇÃO E IMPLANTAÇÃO NA REDE DE CUIDADOS</b> SALETE PEREIRA DOS SANTOS VASCONCELLOS – PREFEITUTA DO MUNICÍPIO DE SÃO PAULO – SECRETARIA M. DA SAÚDE</p> <p><b>OPERACIONALIZAÇÃO E RESULTADOS DO APOIO MATRICIAL EM QUATRO UNIDADES BÁSICAS DE SAÚDE.</b> FRANCISCA GARCIA CARRASCO – PREFEITUTA DO MUNICÍPIO DE SÃO PAULO – SECRETARIA M. DA SAÚDE</p> <p><b>ATENDIMENTO COMPARTILHADO ENTRE PSQUIATRA E CLÍNICO GERAL OU GENERALISTA: RESULTADOS</b> LENINE DA COSTA RIBEIRO – PREFEITUTA DO MUNICÍPIO DE SÃO PAULO – SECRETARIA M. DA SAÚDE</p>
1220	<p>PSICOLOGIA DA SAÚDE – SAÚDE MENTAL</p> <p><b>ENCONTROS POSSÍVEIS ENTRE ARTE E SAÚDE MENTAL NO CONTEXTO DA REFORMA PSQUIÁTRICA BRASILEIRA E DAS POLÍTICAS DE DESINSTITUCIONALIZAÇÃO</b> MARIANA TAVARES CAVALCANTI LIBERATO – UNIVERSIDADE FEDERAL DO RIO GRANDE DO NORTE</p> <p><b>“EU QUERO É BOTAR O MEU BLOCO NA RUA”: A CONSTRUÇÃO DO PROJETO ARTE E SAÚDE NA CIDADE DE FORTALEZA</b> MARIANA TAVARES CAVALCANTI LIBERATO – UNIVERSIDADE FEDERAL DO RIO GRANDE DO NORTE</p> <p>MAGDA DIMENSTEIN</p> <p><b>ODE À CRUELDADE... OU A ARTE PARA PENSAR A DESINSTITUCIONALIZAÇÃO</b> BEATRIZ ADURA MARTINS – UNIVERSIDADE FEDERAL FLUMINENSE</p> <p>LUIS ANTONIO BAPTISTA</p> <p><b>ARTE E SAÚDE MENTAL: EM CARTAZ O TEATRO DA LOUCURA</b> ROBERTA CARVALHO ROMAGNOLI – PONTIFÍCIA UNIVERSIDADE CATÓLICA DE MINAS GERAIS</p> <p>NATÁLIA ALVES DOS SANTOS</p>
1221	<p>PSICOLOGIA DO DESENVOLVIMENTO – ADOLESCÊNCIA</p> <p><b>VULNERABILIDADE NA INFÂNCIA E ADOLESCÊNCIA: O FORTALECIMENTO DA REDE DE APOIO E A PREVENÇÃO</b> DEBORA DALBOSCO DELL AGLIO – UFRGS</p> <p><b>JOVENS EM SITUAÇÃO DE VULNERABILIDADE SOCIAL: A REDE DE APOIO E BEM-ESTAR</b> DEBORA DALBOSCO DELL AGLIO – UFRGS</p> <p><b>INFÂNCIA E ADOLESCÊNCIA EM CONTEXTOS DE RISCO: OS PROFISSIONAIS SOCIAIS COMO AGENTES DE PROTEÇÃO E DE PROMOÇÃO DE RESILIÊNCIA</b> MARIA ANGELA MATTAR YUNES – PROGRAMA DE PÓS-GRADUAÇÃO EM EDUCAÇÃO AMBIENTAL – FURG</p> <p><b>TRANSTORNOS ALIMENTARES EM ESTUDANTES UNIVERSITÁRIAS BRASILEIRAS: INDICADORES E PREVENÇÃO</b> SEBASTIÃO BENÍCIO DA COSTA NETO – PONTIFÍCIA UNIVERSIDADE CATÓLICA DE GOIÁS</p> <p>SIMONE DE OLIVEIRA MELO PAIVA</p>
1222	<p>PSICOLOGIA DO TRABALHO – ORIENTAÇÃO PROFISSIONAL</p> <p><b>INDECISÃO, SOFRIMENTO E IDENTIDADE PROFISSIONAL</b> WALQUIRIA FONSECA DUARTE – UNIVERSIDADE DE SANTO AMARO – UNISA, UNIVERSIDADE DE SÃO PAULO – IPUSP</p> <p><b>EVASÃO: UMA QUESTÃO DE IDENTIDADE.</b> WALQUIRIA FONSECA DUARTE – UNIVERSIDADE DE SANTO AMARO – UNISA, UNIVERSIDADE DE SÃO PAULO – IPUSP</p> <p>SANDRA MARIA RIZZOLO BENEVENTO BERTELLI</p> <p><b>INDECISÃO PROFISSIONAL E ANSIEDADE EM ADOLESCENTES DE ESCOLAS PÚBLICAS E PRIVADAS</b> GILBERTO MITSUO UKITA – UNISA – UNIVERSIDADE DE SANTO AMARO</p> <p>IVANILDES ALVES DE SOUSA MAGALHÃES</p> <p><b>IDENTIDADE PROFISSIONAL X IDENTIDADE SONORO MUSICAL: UM ESTUDO COM PROFESSORES DE PSICOLOGIA</b> SANDRA MARIA RIZZOLO BENEVENTO BERTELLI – UNIVERSIDADE DE SANTO AMARO – UNISA</p> <p>SUELLEN SILVESTRE CARVALHO</p>
1223	<p>PSICOLOGIA ESCOLAR E EDUCACIONAL – ADOLESCÊNCIA</p> <p><b>ADOLESCÊNCIA: UMA ANÁLISE PSICOLÓGICA DE SEU UNIVERSO</b> MARCIA SIQUEIRA DE ANDRADE – CENTRO UNIVERSITÁRIO FIO</p> <p><b>REPRESENTAÇÃO SOCIAL DE APRENDIZAGEM POR ADOLESCENTES</b> WILMA NASCIMENTO DOS SANTOS GANSO CARVALHO – CENTRO UNIVERSITÁRIO FIO</p> <p><b>REPRESENTAÇÃO SOCIAL DE BOM PROFESSOR POR ADOLESCENTES</b> MARIA DO CARMO DOS S MOTTA – CENTRO UNIVERSITÁRIO FIO</p> <p><b>ARTE TERAPIA E A AGRESSIVIDADE EM ADOLESCENTES</b> MAGALI MARQUES MACEDO MARTINS – CENTRO UNIVERSITÁRIO FIO</p>

# Mesa redonda

## SALA PROGRAMAÇÃO

---

1224

PSICOLOGIA HOSPITALAR – ATUAÇÃO EM ESPECIALIDADES CLÍNICAS E CIRÚRGICAS

**ATUAÇÃO DO PSICÓLOGO NO CONTEXTO HOSPITALAR COM PACIENTES AMPUTADOS**

LETÍCIA MACEDO GABARRA – HOSPITAL UNIVERSITÁRIO DA UNIVERSIDADE FEDERAL DE SANTA CATARINA – HU UFSC

**FOLLOW-UP DOS PACIENTES AMPUTADOS: PROPOSTA DE INTERVENÇÃO INTERDISCIPLINAR**

LETÍCIA MACEDO GABARRA – HOSPITAL UNIVERSITÁRIO DA UNIVERSIDADE FEDERAL DE SANTA CATARINA – HU UFSC

**PRÁTICA PSICOLÓGICA NUMA ENFERMARIA DE CIRURGIA VASCULAR**

JULIANA LIMA VENANCIO – HOSPITAL MUNICIPAL MIGUEL COUTO, RIO DE JANEIRO – RJ

**ATENDIMENTO PSICOLÓGICO PRÉ E PÓS OPERATÓRIO AO PACIENTE AMPUTADO**

JULIANA FERNANDES DA CRUZ – IRMANDADE DA SANTA CASA DE MISERICÓRDIA DE SÃO CARLOS – SP

---

1225

PSICOLOGIA JURÍDICA – VARA DA FAMÍLIA

**DILEMAS DA PSICOLOGIA JURÍDICA**

EVANI ZAMBON MARQUES DA SILVA – TRIBUNAL DE JUSTIÇA DE

**AS RELAÇÕES FAMILIARES COMPLEXAS E A PSICOLOGIA NAS VARAS DE FAMÍLIA**

EVANI ZAMBON MARQUES DA SILVA – TRIBUNAL DE JUSTIÇA DE SÃO PAULO

**REFLEXÕES ACERCA DA PERÍCIA PSICOLÓGICA NA JUSTIÇA: ENTRECRUZAMENTO DISCURSIVOS**

PILAR ISABEL TRAVIESO – TRIBUNAL DE JUSTIÇA DE SÃO PAULO

**O PSICÓLOGO JUDICIÁRIO EM SÃO PAULO TEM MAIS PROBLEMAS COM DENÚNCIAS ÉTICAS NO CONSELHO DE CLASSE?**

SIDNEY KIYOSHI SHINE – TRIBUNAL DE JUSTIÇA DE SÃO PAULO

---

1226

FORMAÇÃO EM PSICOLOGIA – ENSINO DA PSICOLOGIA

**ENSINO, PESQUISA E EXTENSÃO: ACERTOS E DESACERTOS NA FORMAÇÃO**

FRANCISCO JOSE MACHADO VIANA – CENTRO UNIVERSITARIO NEWTON PAIVA

**SOBRE OS ESTÁGIOS E A EXTENSÃO...**

MERIE BITAR MOUKACHAR – CENTRO UNIVERSITARIO NEWTON PAIVA

**A PESQUISA NUMA INSTITUIÇÃO PARTICULAR DE ENSINO**

FRANCISCO JOSE MACHADO VIANA – CENTRO UNIVERSITARIO NEWTON PAIVA

**ENSINO E APRENDIZAGEM COMO PRÁTICA SOCIAL**

JÚNIA MARIA CAMPOS LARA – CENTRO UNIVERSITARIO NEWTON PAIVA

# Como eu faço

5 DE SET, DOMINGO

14H ÀS 16H

SALA	PROGRAMAÇÃO
816	<b>ABEP</b> HISTÓRIA E EPISTEMOLOGIA DA PSICOLOGIA – ANÁLISE EXPERIMENTAL DO COMPORTAMENTO <b>COMO PESQUISAMOS A HISTÓRIA DA ANÁLISE DO COMPORTAMENTO NO BRASIL: UM TRABALHO DE EQUIPE</b> THAIS ALBERNAZ GUIMARÃES – LEHAC – LAB. DE ESTUDOS HISTÓRICOS EM ANÁLISE DO COMPORTAMENTO – PEX:AC/PUC-SP, ANNA BEATRIZ QUEIROZ – LEHAC – LAB. DE ESTUDOS HISTÓRICOS EM ANÁLISE DO COMPORTAMENTO – PEX:AC/PUC-SP, CAMILA SILVEIRA LEHAC – LAB. DE ESTUDOS HISTÓRICOS EM ANÁLISE DO COMPORTAMENTO – PEX:AC/PUC-SP, CRISTINA BELLOTTO – LEHAC – LAB. DE ESTUDOS HISTÓRICOS EM ANÁLISE DO COMPORTAMENTO
817	<b>ABRAP</b> PSICOLOGIA SOCIAL – ASSISTÊNCIA E DESENVOLVIMENTO SOCIAL <b>A CLÍNICA SOCIAL OU PSICOLOGIA ALÉM PAREDES DO CONSULTÓRIO</b> JAYME PANERAI ALVES – LIBERTAS COMUNIDADE / ABRAP GRACE WANDERLEY DE BARROS CORREIA LIBERTAS COMUNIDADE
818	<b>ABRAPESP</b> PSICOLOGIA DO ESPORTE – ESPORTE <b>A PRÁTICA DO SERVIÇO DE PSICOLOGIA NAS CATEGORIAS JUNIOR E SÊNIOR DA SELEÇÃO BRASILEIRA DE NADO SINCRONIZADO</b> DANIELE MUNIZ DE LIMA
819	<b>ANPEPP</b> AVALIAÇÃO, MÉTODOS E MEDIDAS EM PSICOLOGIA – INSTITUIÇÕES <b>ANÁLISE PROFISSIONAL E MAPEAMENTO DE COMPETÊNCIAS NAS INSTITUIÇÕES DE SEGURANÇA PÚBLICA: QUESTÕES METODOLÓGICAS E PRÁTICAS</b> CRISTIANE FAIAD DE MOURA – UNIVERSIDADE SALGADO DE OLIVEIRA
820	<b>SBPH</b> PSICOLOGIA HOSPITALAR – TABAGISMO <b>INTERVENÇÃO COM GRUPOS DE TABAGISMO</b> LEOPOLDO NELSON FERNANDES BARBOSA
821	<b>SBPH</b> PSICOLOGIA SOCIAL – ATENÇÃO HOSPITALAR <b>ANÁLISE QUALITATIVA DE PACIENTES ONCOLÓGICOS</b> ROSEMEIRE KUCHINISKI GOMES GISLENE MAIA DE MACÉDO, ENRICO ROCHA BARBOSA COSTA, THAÍS PEREIRA MONTEIRO, GUSTAVO PINHEIRO
822	<b>SOBRAPA</b> PSICOLOGIA DA SAÚDE – ACUPUNTURA <b>ACUPUNTURA NA PRÁTICA DA TERAPIA COGNITIVO-COMPORTAMENTAL</b> ARMANDO RIBEIRO DAS NEVES NETO
823	PSICOLOGIA CLÍNICA – PSICANÁLISE <b>A TRANSFERÊNCIA NA CLÍNICA COM CRIANÇAS SURDAS</b> MARIANA CRISTINA MORAES DA CUNHA – UERJ, HELOISA CALDAS – UERJ  PSICOLOGIA CLÍNICA – PSICANÁLISE <b>PSICANÁLISE: UMA EXPERIÊNCIA EM AMBULATÓRIO PÚBLICO</b> FRANCISCO JOSE ROMANO DO NASCIMENTO – NGA 63 VÁRZEA DO CARMO
824	PSICOLOGIA CLÍNICA – VIOLÊNCIA <b>MEMÓRIA E VIOLÊNCIA CONJUGAL: DANDO UM BASTA À SUBALTERNIDADE</b> MARIA DE FÁTIMA SCAFFO – UNIVERSIDADE FEDERAL DO ESTADO DO RIO DE JANEIRO – UNIRIO  PSICOLOGIA CLÍNICA – VIOLÊNCIA <b>RELATO DE UMA EXPERIÊNCIA CLÍNICA SOBRE UM CASO DE VIOLÊNCIA</b> ERIKA APARECIDA DA SILVA – UNIP DE SOROCABA
825	PSICOLOGIA DA APRENDIZAGEM E COGNIÇÃO – ENSINO E APRENDIZAGEM NA SALA DE AULA <b>AS CONTRIBUIÇÕES DA TEORIA DA ATIVIDADE NO PROCESSO DE ENSINO-APRENDIZAGEM E NA CONSTRUÇÃO DIDÁTICO- METODOLÓGICA EM AULAS DE EDUCAÇÃO FÍSICA</b> RODRIGO RONCATO MARQUES ANES – UNIVERSIDADE ESTADUAL DE GOIÁS  PSICOLOGIA DA APRENDIZAGEM E COGNIÇÃO – ENSINO E APRENDIZAGEM NA SALA DE AULA <b>COMO PLANEJO AS AULAS PARA OS ALUNOS SURDOS DO CURSO BILÍNGUE DE PEDAGOGIA – APRENDIZAGEM E COGNIÇÃO NO ENSINO SUPERIOR</b> ALINE LIMA DA SILVEIRA LAGE – INSTITUTO NACIONAL DE EDUCAÇÃO DE SURDOS (INES)

# Como eu faço

SALA	PROGRAMAÇÃO
826	<p>PSICOLOGIA DA SAÚDE – ATENÇÃO BÁSICA À SAÚDE <b>GRUPO DE EDUCAÇÃO EM SAÚDE PARA HIPERTENSOS E PORTADORES DE DIABETES</b> LUCIANA DE MATTOS TENORIO</p> <hr/> <p>PSICOLOGIA DA SAÚDE – ATENÇÃO BÁSICA À SAÚDE <b>PSICOLOGIA NA ATENÇÃO BÁSICA – EXPERIÊNCIA PET-SAÚDE EM PORTO ALEGRE</b> DEISE CARDOSO NUNES – PET SAÚDE – UFRGS – PMPA, JULIANA DE BITTENCOURT ESCOBAR – PET SAÚDE – UFRGS – PMPA, ROSEMARIE GARTNER TSCHIEDEL – PET SAÚDE – UFRGS – PMPA</p>
827	<p>PSICOLOGIA DA SAÚDE – SAÚDE MENTAL <b>CAIU NA REDE É MAIS DO QUE PEIXE: A PRÁXIS DO PSICÓLOGO NA TESSITURA DA REDE DE ASSISTENCIA AO PORTADOR DE SOFRIMENTO PSÍQUICO</b> CELSO RENATO SILVA – PREFEITURA MUNICIPAL DE SANTA LUZIA</p> <hr/> <p>PSICOLOGIA DA SAÚDE – SAÚDE MENTAL <b>POSSIBILIDADES DE INSERÇÃO LABORAL DE USUÁRIOS DO CAP'S</b> ALEXSANDRO LUIZ DE ANDRADE – CENTRO UNIVERSITÁRIO SÃO CAMILO, BRUNA SANTOS TOMAGNINI – CENTRO UNIVERSITÁRIO SÃO CAMILO, THIAGO PEREIRA MACHADO – CENTRO UNIVERSITÁRIO SÃO CAMILO</p>
828	<p>PSICOLOGIA DO DESENVOLVIMENTO – FAMÍLIA <b>A APLICAÇÃO DA ANÁLISE DE PRONTUÁRIOS NO ESTUDO DO ENCAMINHAMENTO DE CRIANÇAS PARA ATENDIMENTO PSICOLÓGICO E O DIAGNÓSTICO PSIQUIÁTRICO DE SEUS PAIS.</b> CARLA RENATA LACERDA – MACKENZIE, GERALDO A. FIAMENGI JR. – MACKENZIE</p> <hr/> <p>PSICOLOGIA DO DESENVOLVIMENTO – FAMÍLIA <b>A PATERNIDADE E A GUARDA DOS FILHOS</b> CRISTIANE BOTTOLI – UNIVERSIDADE FEDERAL DE SANTA MARIA E UNIFRA, DORIAN MÔNICA ARPINI – UNIVERSIDADE FEDERAL DE SANTA MARIA</p>
901	<p>PSICOLOGIA ESCOLAR E EDUCACIONAL – ADOLESCÊNCIA <b>ADOLESCÊNCIA E AS DEMANDAS ESCOLARES DO ENSINO MÉDIO PROFISSIONALIZANTE</b> MEIRE NUNES VIANA – FACULDADE CATÓLICA RAINHA DO SERTÃO (FCRS), EURANDÍZIA MAIA DA SILVA – FCRS, CRISTIANE BEZERRA DE OLIVEIRA – FCRS</p> <hr/> <p>PSICOLOGIA ESCOLAR E EDUCACIONAL – ADOLESCÊNCIA <b>A APRENDIZAGEM ESCOLAR PARA ALUNOS DO ENSINO MÉDIO REGULAR NA CIDADE DE PORTO VELHO-RO</b> DIANA CAMPOS FONTES – UNIVERSIDADE FEDERAL DE RONDÔNIA</p>
902	<p>PSICOLOGIA ESCOLAR E EDUCACIONAL – FORMAÇÃO DO EDUCADOR <b>A PSICOLOGIA NA CONSTITUIÇÃO DO SUJEITO DA EDUCAÇÃO</b> MERCEDES VILLA CUPOLILLO – GRUPO LUSÓFONA – FACULDADES PARAÍSO – RJ</p> <hr/> <p>PSICOLOGIA ESCOLAR E EDUCACIONAL – FORMAÇÃO DO EDUCADOR <b>ENSINO DE PSICOLOGIA NA FORMAÇÃO DE PROFESSORES: DESCONSTRUINDO A DICOTOMIA NORMA/DESVIO</b> KARINA PEREIRA PINTO – UNIVERSIDADE ESTADUAL DE SANTA CRUZ</p>
905	<p>PSICOLOGIA HOSPITALAR – HOSPITAL <b>ENTRE A MÁQUINA E O SUJEITO - A PSICOLOGIA EM UMA CLÍNICA DE HEMODIÁLISE</b> FERNANDO A. FIGUEIRA DO NASCIMENTO</p> <hr/> <p>PSICOLOGIA HOSPITALAR – HOSPITAL <b>PSICÓLOGO HOSPITALAR NA UNIDADE DE TERAPIA INTENSIVA: DESAFIOS E PERSPECTIVAS</b> JOSIMARY LIMA DA SILVA LULA – CENTRO UNIVERSITÁRIO DO MARANHÃO</p>
906	<p>PSICOLOGIA JURÍDICA – VIOLÊNCIA DOMÉSTICA <b>PERÍCIA EM CASOS DE SUSPEITA DE ABUSO SEXUAL INFANTIL: DIFICULDADES E DESAFIOS</b> REBECA EUGÊNIA FERNANDES DE CASTRO – VARA DE INFÂNCIA E JUVENTUDE DA COMARCA DE OSASCO – SP</p> <hr/> <p>PSICOLOGIA JURÍDICA – VIOLÊNCIA <b>PERÍCIA PSICOLÓGICA EM CRIANÇAS VÍTIMAS DE VIOLÊNCIA SEXUAL</b> ROGÉRIA SINIMBU AGUIAR – FENAPSI</p>

# Como eu faço

SALA	PROGRAMAÇÃO
907	<p>PSICOLOGIA ORGANIZACIONAL – ESTÁGIO PROFISSIONAL <b>ABRIR ESPAÇO E CONQUISTAR MERCADO: O DESAFIO DA INSERÇÃO DO ESTÁGIO EM PSICOLOGIA ORGANIZACIONAL</b> FABIANA BATISTUCCI DE LIMA – CENTRO UNIVERSITÁRIO DE PATOS</p> <hr/> <p>PSICOLOGIA ORGANIZACIONAL – ESTÁGIO PROFISSIONAL <b>RELATO DE EXPERIÊNCIA DE ESTÁGIO EM PSICOLOGIA DO TRABALHO NO PROGRAMA DA SAÚDE DA FAMÍLIA: IMPASSES, DESAFIOS E PERSPECTIVAS À ATUAÇÃO DO PSICÓLOGO.</b> FRANCINALDO DO MONTE PINTO – CENTRO UNIVERSITÁRIO DE JOÃO PESSOA – UNIPE, ELISÂNGELA CAVALCANTI DINIZ – UNIPÊ, JOSENILDA ALLVES DE SOUSA – UNIPÊ, RENATA TOSCANO DE MEDEIROS – UNIPÊ</p>
908	<p>PSICOLOGIA SOCIAL – ASSISTÊNCIA E DESENVOLVIMENTO SOCIAL <b>A REAL DEMANDA DO PSICÓLOGO: EXPERIÊNCIAS NO CRAS E NO SERVIÇO ESCOLA DE PSICOLOGIA DO SUL- FLUMINENSE-RJ</b> THAÍS LEITE REIS – CENTRO DE REFERÊNCIA DE ASSISTENCIA SOCIAL – CRAS, MIGUEL ARCANJO LIMA MAIA – CENTRO DE REFERENCIA DE ASSISTENCIA SOCIAL (CRAS) E SERVIÇO ESCOLA DE PSICOLOGIA – UNIVERSIDADE SEVERINO SOMBRA</p> <hr/> <p>PSICOLOGIA SOCIAL – ASSISTÊNCIA E DESENVOLVIMENTO SOCIAL <b>PSICOLOGIA E ASSISTÊNCIA SOCIAL: ENCONTROS POSSÍVEIS</b> MÔNICA APARECIDA DA SILVA GOMES SCÁRDUA – PREFEITURA MUNICIPAL DE VITÓRIA, GILMARA DOS SANTOS COUTINHO WOLKARTT – PREFEITURA MUNICIPAL DE VITÓRIA, ALEXANDRE FREIRE MONTOVANI – PREFEITURA MUNICIPAL DE VITORIA, DANIELLI MERLO DE MELO – PREFEITURA MUNICIPAL DE VITÓRIA</p>
909	<p>PSICOLOGIA SOCIAL – GRUPOS <b>GRUPOS COM EGRESSOS DO SISTEMA PRISIONAL</b> LUDOANA POUSA CORREA DE PAIVA – UNIVERSIDADE FEDERAL DE UBERLÂNDIA, THALITA MARA DOS SANTOS – UNIMINAS – PITÁGORAS</p> <hr/> <p>PSICOLOGIA SOCIAL – GRUPOS <b>GRUPOS COM PRÉ-EGRESSOS DO SISTEMA PRISIONAL: REFLETINDO PRÁTICAS DE RESSOCIALIZAÇÃO.</b> LUDOANA POUSA CORREA DE PAIVA – UNIVERSIDADE FEDERAL DE UBERLANDIA, THALITA MARA DOS SANTOS – UNIMINAS – PITAGORAS</p>
910	<p>PSICOLOGIA SOCIAL – METODOLOGIA DE PESQUISA <b>JOVENS DE BAIXA RENDA DE FLORIANÓPOLIS/SC E SUAS RELAÇÕES NA E COM A CIDADE</b> ANDRÉIA PIANA TITON – FACULDADE GUILHERME GUIMBALA/ACE, ANDRÉA VIEIRA ZANELLA – UFSC</p> <hr/> <p>PSICOLOGIA SOCIAL – METODOLOGIA DE PESQUISA <b>PSICOLOGIA E PSICANALISE NA ECONOMIA SOLIDÁRIA COM ADOLESCENTE EM CONFLITO COM A LEI</b> JORGE BROIDE – UNIBAN, BEATRIZ MODESTA RODRIGUEZ SOLTERMMAN – COMEC, HELENA REGINA DE OLIVEIRA – UNIBAN</p>
911	<p>PSICOLOGIA SOCIAL – SAÚDE MENTAL <b>AÇÕES TERRITORIAIS EM SAÚDE MENTAL</b> WALTER MELO JUNIOR – UFSJ, MARCELO TADEU MARCHIORI – UFSJ, MARIA ALICE SILVEIRA – UFSJ, NARA QUEIROZ MOREIRA – UFSJ</p> <hr/> <p>PSICOLOGIA SOCIAL – SAÚDE MENTAL <b>O ALIENISTA NA LUTA ANTI-MANICOMIAL</b> MARÍLIA NOVAIS DA MATA MACHADO – UNIVERSIDADE FEDERAL DE SÃO JOÃO DEL REI, IZABEL FRICHE PASSOS – UFMG, MARCOS VIEIRA-SILVA – UFSJ</p>
912	<p>PSICOLOGIA CLÍNICA – FAMÍLIA <b>AS CONSEQUÊNCIAS DO COMPORTAMENTO PERVERSO NO ÂMBITO FAMILIAR</b> MARIA IRENE NUNES REGO, LUCIANA JUNGSMANN DE CASTRO – TJPE, MARIA IRENE NUNES REGO – TJPE</p> <hr/> <p>PSICOLOGIA CLÍNICA – FAMÍLIA <b>O USO NO BRASIL DA ESCALA DE FUNCIONAMENTO FAMILIAR (ESPEGEL E./ CORTÉS J./ RUIZ VELASCO V.): ABORDAGEM INICIAL</b> RAQUEL BRANDÃO COELHO MARTINS DE ARAUJO – APOAIR – UNIVERSIDADE DE SÃO PAULO, SÍLVIA C. S. KARACRISTO – APOAIR – USP, LEILA S. L. P. CURY TARDIVO – APOAIR – USP</p>
913	<p>PSICOLOGIA SOCIAL – ENVELHECIMENTO <b>GRUPOS SOCIOTERÁPICOS DE IDOSOS: ESPAÇO DE PROMOÇÃO DE SAÚDE</b> JULIANE DE SOUSA FERNANDES – CRAS/IPAUMIRIM – CE, VANUSA NUNES DE OLIVEIRA – CRAS – MSC, NOZÂNGELA MARIA ROLIM DANTAS – UFCG – CAJAZEIRAS/PB</p> <hr/> <p>PSICOLOGIA SOCIAL – ENVELHECIMENTO <b>SEXUALIDADE E ENVELHECIMENTO: OUTROS OLHARES, NOVAS PRÁTICAS</b> MAURÍCIO RIBEIRO DE ALMEIDA – CENTRO UNIVERSITÁRIO UNISALESIANO LINS/SP, SARAH HERNANDES – UNISALESIANO LINS/SP</p>

# Como eu faço

## SALA PROGRAMAÇÃO

914

FORMAÇÃO EM PSICOLOGIA – VIOLÊNCIA

**A NECESSIDADE DO PROFISSIONAL DE PSICOLOGIA NA DELEGACIA DE DEFESA DA MULHER**

GISLAINE LIMA DA SILVA – UNISALESIANO/LINS, AMANDA MONGE MONTEIRO DE SOUZA – UNISALESIANO/LINS, RITA DE CÁSSIA SOARES PIRES – UNISALESIANO/LINS

PSICOLOGIA CLÍNICA – VIOLÊNCIA DOMÉSTICA

**VIOLÊNCIA DOMÉSTICA: DIÁLOGOS ENTRE DIREITO E PSICOLOGIA**

VERIDIANA MARIA DE ARAÚJO – UNIVERSIDADE DE BRASÍLIA, NAYARA TEIXEIRA MAGALHÃES – UNIVERSIDADE DE BRASÍLIA – UNB, MAISA CAMPOS GUIMARÃES – UNIVERSIDADE DE BRASÍLIA – UNB, ANA ROSA DE SOUSA AMOR – UNIVERSIDADE DE BRASÍLIA – UNB

915

HISTÓRIA E EPISTEMOLOGIA DA PSICOLOGIA – ARTE

**PERSPECTIVAS PARA UMA PSICOLOGIA DA ARTE**

ALEXANDRE COLLARES BAIOCCHI – UNIPAR (UNIVERSIDADE PARANAENSE)

HISTÓRIA E EPISTEMOLOGIA DA PSICOLOGIA – LITERATURA

**PSICOLOGIA E LITERATURA: INTERFACES**

ALEXANDRE COLLARES BAIOCCHI – UNIPAR (UNIVERSIDADE PARANAENSE)

916

PSICOLOGIA HOSPITALAR – PLANTÃO PSICOLÓGICO

**PLANTÃO PSICOLÓGICO EM HOSPITAL GERAL: REFLEXÕES SOBRE A ATUAÇÃO E O PAPEL DO PSICÓLOGO**

JOSÉ DE ARIMATEIA RODRIGUES REIS – HOSPITAL DE CLÍNICAS GASPAR VIANNA

PSICOLOGIA HOSPITALAR – PSICANÁLISE

**PLANTÃO PSICOLÓGICO: CUIDANDO DO CUIDADOR – VISÃO PSICANALÍTICA**

HELIO ALVES – UNIVERSIDADE CATÓLICA DE SANTOS/FACULDADE ANCHIETA DE SÃO BERNARDO

917

PSICOLOGIA SOCIAL – MEDIDAS SÓCIO-EDUCATIVAS

**N.P.P.E LIBERDADE E CIDADANIA: ENTRE O POSSÍVEL E O IMPOSSÍVEL NOS ATENDIMENTOS DAS MEDIDAS SÓCIO-EDUCATIVAS EM MEIO ABERTO COM OS ADOLESCENTES, AS FAMÍLIAS, A REDE DE ATENDIMENTO E A COMUNIDADE**

MARIA APARECIDA SANTOS DE OLIVEIRA – COORDENAÇÃO REGIONAL DAS OBRAS DE PROMOÇÃO HUMANA, SANDRA VIEIRA BARROS – COORDENAÇÃO REGIONAL DAS OBRAS DE PROMOÇÃO HUMANA

PSICOLOGIA JURÍDICA – MEDIDAS SÓCIO-EDUCATIVAS

**O TRABALHO DO PSICÓLOGO NO CONTEXTO DA MEDIDA SOCIOEDUCATIVA DE PRESTAÇÃO DE SERVIÇOS À COMUNIDADE**

CAMILA MIYAGUI

918

PSICOLOGIA CLÍNICA – ARTE

**CORPO, CANÇÃO E EXISTÊNCIA: UMA EXPERIÊNCIA EM ANÁLISE EXISTENCIAL PARA ESTUDANTES DE PSICOLOGIA A PARTIR DA MÚSICA POPULAR”**

MARCOS ALBERTO TADDEO CIPULLO – UNIFESP – BAIXADA SANTISTA

FORMAÇÃO EM PSICOLOGIA – ARTE

**O USO DE RECURSOS EXPRESSIVOS NA PRÁTICA DO PSICÓLOGO**

MARINA HALPERN-CHALOM – UNIP, CHRISTINA M.B. CUPERTINO – UNIP

919

PSICOLOGIA HOSPITALAR – SUICÍDIO

**A URGÊNCIA DA PALAVRA NO RESGATE DA VIDA: ESCUTA DAS NARRATIVAS DE MULHERES COM TENTATIVAS DE SUICÍDIO DO PRONTO-SOCORRO DE BLUMENAU (SC)**

EDUARDA RENAUX – FURB, CARLA REGINA CUMIOTTO – FURB

PSICOLOGIA HOSPITALAR – MORTE

**RITUAL DE DESPEDIDA EM UNIDADE DE INTERNAÇÃO CIRÚRGICA: UM ESTUDO DE CASO CLÍNICO**

BEATRIZ SCHMIDT – UNIVERSIDADE FEDERAL DE SANTA CATARINA – UFSC, JADETE RODRIGUES GONÇALVES – UNIVERSIDADE FEDERAL DE SANTA CATARINA – UFSC, LETÍCIA MACEDO GABARRA – UNIVERSIDADE FEDERAL DE SANTA CATARINA – UFSC

920

AValiação, MÉTODOS E MEDIDAS EM PSICOLOGIA – PSICODIAGNÓSTICO

**CRITÉRIOS UTILIZADOS PARA ANALISAR O BRINCAR INFANTIL DURANTE A ENTREVISTA LÚDICA DIAGNÓSTICA**

JEFFERSON SILVA KRUG – FACCAT – FACULDADES INTEGRADAS DE TAQUARA, NATÁLIA DEBARBA – FACCAT, DENISE RUSCHEL BANDEIRA – UFRGS

AValiação, MÉTODOS E MEDIDAS EM PSICOLOGIA – ENSINO DA PSICOLOGIA

**O ENSINO DE METODOLOGIAS DE PESQUISA E A PRÁTICA DE PESQUISA NO CURSO DE GRADUAÇÃO EM PSICOLOGIA: UMA PROPOSTA PEDAGÓGICA**

ERICO BRUNO VIANA CAMPOS – UNIARARAS, ADRIANA SAID DAHER BAPTISTA – UNIARARAS, PEDRO VITOR BARNABÉ MILANESI – UNIARARAS, FABIANA CIA – UNIARARAS

# Como eu faço

SALA	PROGRAMAÇÃO
921	<p>PSICOLOGIA SOCIAL – VARA DA INFÂNCIA E DA JUVENTUDE <b>E A VOZ DA CRIANÇA? UMA DISCUSSÃO SOBRE POSSIBILIDADES DE ATUAÇÃO DO PSICÓLOGO JUDICIÁRIO EM UMA VARA DA INFÂNCIA E JUVENTUDE</b> PATRICIA D'ELBOUX RODRIGUES – PUC/SP, CAMILA ALEIXO DE CAMPOS AVARCA – PUC/SP</p> <hr/> <p>PSICOLOGIA COMUNITÁRIA – POPULAÇÕES DE RUA <b>PIBIP-AÇÃO: SENTIDOS E SIGNIFICADOS DO VIVER NA RUA PARA CRIANÇAS E ADOLESCENTES EM SITUAÇÃO DE RUA NO AGRESTE ALAGOANO</b> MARIA AUGUSTA COSTA DOS SANTOS – UNIVERSIDADE FEDERAL DE ALAGOAS, ALYSSON CAVALCANTE DOS SANTOS – UFAL, VANDERLI MÉLO DA SILVA – UFAL, KLESIANA BARROS DA SILVA – UFAL</p> <hr/>
922	<p>PSICOLOGIA CLÍNICA – DIAGNÓSTICO <b>CARACTERÍSTICAS DE PERSONALIDADE POR MEIO DO MÉTODO DE RORSCHACH DA SÍNDROME DE MÜNCHAUSEN: ESTUDO EXPLORATÓRIO</b> MARIA CRISTINA BARROS MACIEL PELLINI – UNIVERSIDADE PAULISTA, JEANE CARLA NOVAES PEREIRA MACHADO – HC-SP</p> <hr/> <p>PSICOLOGIA ESCOLAR E EDUCACIONAL – PLANEJAMENTO INSTITUCIONAL <b>LABORATÓRIO DE ESTUDOS EM AVALIAÇÃO PSICOLÓGICA E SAÚDE MENTAL DO CURSO DE PSICOLOGIA DA UNIABC</b> LUÍS SÉRGIO SARDINHA – UNIABC</p> <hr/>
923	<p>PSICOLOGIA COMUNITÁRIA – ATENÇÃO BÁSICA À SAÚDE <b>A PSICOLOGIA NA ATENÇÃO INTEGRAL À SAÚDE: UMA EXPERIÊNCIA COM O PSF</b> MARIA ANTONIETA NASCIMENTO ARAÚJO – ESCOLA BAHIANA DE MEDICINA E SAÚDE PÚBLICA &amp; PSF/CANDEAL, ALINE FERREIRA CAMPOS – ESCOLA BAHIANA DE MEDICINA E SAÚDE PÚBLICA, REGINA LÍCIA SANTOS PEIXINHO – PROGRAMA DE SAÚDE DA FAMÍLIA/CANDEAL-BROTAS</p> <hr/> <p>PSICOLOGIA COMUNITÁRIA – PSICOTERAPIA <b>ATENDIMENTO PSICOTERÁPICO NA OSCIP PROJETO QUIXOTE</b> MAÍRA MENDES CLINI – PROJETO QUIXOTE/ UNIFESP</p> <hr/>
924	<p>PSICOLOGIA DA SAÚDE – PÓS-GRADUAÇÃO <b>EXPERIÊNCIAS TRANSDISCIPLINARES NUM CURSO DE FORMAÇÃO LATO SENSO EM PSICOSSOMÁTICA</b> ENÉAS RANGEL TEIXEIRA – UNIVERSIDADE FEDERAL FLUMINENSE</p> <hr/> <p>PSICOLOGIA DA SAÚDE – SAÚDE MENTAL <b>O ESTRESSE EM ACADÊMICOS DE MEDICINA</b> SCHEILA BEATRIZ SEHNEM DE MENEZES – UNIVERSIDADE DO OESTE DE SANTA CATARINA, REGINA GOMIG – UNOESC, FRANCIELI APARECIDA SCHLAGER – UNOESC, VANUSA PALOSQUI – UNOESC</p> <hr/>
925	<p>PSICOLOGIA ESCOLAR E EDUCACIONAL – ORGANIZAÇÃO DO TRABALHO <b>O PSICÓLOGO ESCOLAR FRENTE AS DEMANDAS DA INSTITUIÇÃO: A REVISÃO DE PRÁTICAS TRADICIONAIS E A DESTITUIÇÃO DE CONCEPÇÕES DE ATENDIMENTO BASEADAS NO MODELO CLÍNICO</b> TANIA GONCALVES MARTINS – APAE TRÊS LAGOAS – MS</p> <hr/> <p>PSICOLOGIA DO ESPORTE – ESPORTE <b>RELAÇÃO PSICÓLOGA-TÉCNICO: CONTRIBUIÇÕES PARA O DESENVOLVIMENTO ESPORTIVO, EMOCIONAL E PROFISSIONAL</b> KEILA SGOBI DE BARROS – ADC BRADESCO ESPORTES E EDUCAÇÃO, JOSÉ MARIO VALÉRIO – ADC BRADESCO ESPORTES E EDUCAÇÃO</p> <hr/>
926	<p>PSICOLOGIA DA SAÚDE – HOSPITAL <b>CENÁRIOS DA SAÚDE MENTAL: CÓCEGAS (IN)VOLUNTÁRIAS ENTRE PSICOLOGIA E PALHAÇOS DE HOSPITAL</b> LEDA RÚBIA CORBULIM MAURINA – COMPLEXO DE ENSINO SUPERIOR MERIDIONAL – IMED, ANA CAROLINE MARTINELLI – IMED</p> <hr/> <p>PSICOLOGIA DA SAÚDE – SENTIDOS E SIGNIFICADOS <b>OS PROCESSOS DE SENTIDO SUBJETIVO DO ACOMPANHANTE DE PACIENTE EM UTI</b> VALÉRIA DEUSDARÁ MORI – UNICEUB, JULIANA BENEVIDES AIRES DE CASTRO – UNICEUB</p> <hr/>
928	<p>PSICOLOGIA JURÍDICA – ADOLESCÊNCIA <b>PROJETO REALIZANDO SONHOS – RELATO DE UMA EXPERIÊNCIA NO SUL DO BRASIL</b> ANDREA FABENI TOSTES – PODER JUDICIÁRIO DE SANTA CATARINA</p> <hr/> <p>PSICOLOGIA SOCIAL – EDUCAÇÃO DE JOVENS E ADULTOS <b>TERAPIA COMUNITÁRIA: UMA EXPERIÊNCIA DE CURRÍCULO DIALOGADO</b> GUILENE SALERNO – UFRGS, MARIA LUCIA DE ANDRADE REIS – CAIFCOM</p>



# Como eu faço

SALA PROGRAMAÇÃO

---

1001

PSICOLOGIA SOCIAL – POLÍTICAS PÚBLICAS

**EDUCAÇÃO SEM HOMOFOBIA: COMPREENDENDO A DINÂMICA PSICOSSOCIAL DO PRECONCEITO HOMOFÓBICO PARA (RE) FORMULAR POLÍTICAS PÚBLICAS EM EDUCAÇÃO**

DANIEL ARRUDA MARTINS – UFMG

---

PSICOLOGIA SOCIAL – PRECONCEITO

**HOMOSSEXUALIDADE E IDENTIDADE: UM ESTUDO DO HOMOSSEXUAL FRENTE AO PRECONCEITO SUTIL**

SAULO SANTOS MENEZES DE ALMEIDA – UNIVERSIDADE FEDERAL DE SERGIPE

5 DE SET, DOMINGO

14H ÀS 16H

# Conversando sobre...

SALA	PROGRAMAÇÃO
1002	<b>ABEP</b> FORMAÇÃO EM PSICOLOGIA – ENSINO DA PSICOLOGIA <b>O ENSINO EM PSICOLOGIA E O FNEPAS: CONSTRUÇÃO DE REDES FORMATIVAS</b> SYLVIA HELENA SOUZA A SILVA BATISTA, CECÍLIA BONINI
1003	<b>ABOP</b> PSICOLOGIA ESCOLAR E EDUCACIONAL – ORIENTAÇÃO PROFISSIONAL <b>ORIENTAÇÃO PROFISSIONAL CAMPO TEÓRICO E PERSPECTIVAS DE ATUAÇÃO: “TUTORIA UNIVERSITÁRIA COMO POSSIBILIDADE DE ATUAÇÃO</b> ALEXANDRE DOS SANTOS – SERVIÇO DE ORIENTAÇÃO PROFISSIONAL DO CURSO ANGLO (SP) E UNIVERSIDADE CRUZEIRO DO SUL (SP)
1004	<b>ABOP</b> PSICOLOGIA DO TRABALHO – ORIENTAÇÃO PROFISSIONAL <b>ORIENTAÇÃO PROFISSIONAL PARA JOVENS COM DEFICIÊNCIA MENTAL: DESAFIOS E AVANÇOS NAS PROPOSTAS INSTITUCIONAIS</b> LEONARDO LOPES DA SILVA – UNIVERSIDADE DE SÃO PAULO – REDE ESTADUAL DE ENSINO – SP
1005	<b>ABRANEP</b> PSICOLOGIA DA SAÚDE – AVALIAÇÃO <b>DOENÇAS NEUROPSIQUIÁTRICAS: PESQUISAS COM ESTIMULAÇÃO MAGNÉTICA TRANSCRANIANA</b> MARTIN LUIZ MYCZKOWSKI
1006	<b>ABRAP</b> PSICOLOGIA CLÍNICA – ÉTICA <b>ÉTICA, CORPO E PSICOTERAPIA: UMA VIVÊNCIA DO DIALOGO INTERPESSOAL</b> ANA PATRÍCIA DE SÁ LEITÃO PEIXOTO – UFRN, MANUELLE CRISTINE DE O. FLOR
1007	<b>ABRAPEE</b> PSICOLOGIA ESCOLAR E EDUCACIONAL – ENSINO E APRENDIZAGEM NA SALA DE AULA <b>ESCOLA DE INCLUSÃO – FORMAÇÃO DE PROFESSORES</b> CRISTINA MARIA CARVALHO DELOU – UNIVERSIDADE FEDERAL FLUMINENSE (UFF) E CONSELHO BRASILEIRO PARA SUPERDOTAÇÃO (CONBRASD) HELENA CARLA CASTRO – UNIVERSIDADE FEDERAL FLUMINENSE, ISABELLE MAZZA GUIMARÃES – UNIVERSIDADE FEDERAL FLUMINENSE
1008	<b>ABRAPESP</b> PSICOLOGIA DO ESPORTE – ESPORTE <b>PREPARAÇÃO PSICOLÓGICA NO ESPORTE BRASILEIRO</b> MARISA MARKUNAS – UNISANTANNA E BRADESCO – ESPORTES E EDUCAÇÃO
1009	<b>ABRAPSO</b> PSICOLOGIA SOCIAL – DROGAS <b>USO DE DROGAS E DIREITOS HUMANOS: LEITURAS PSICOSSOCIAIS</b> MARISTELA DE MELO MORAES – UNIVERSIDADE AUTÔNOMA DE BARCELONA – ESPANHA
1010	<b>ABRAPSO</b> PSICOLOGIA SOCIAL – FORMAÇÃO DO PSICÓLOGO <b>POLÍTICA E PSICOLOGIA SOCIAL</b> SUELI TEREZINHA FERREIRA MARTINS – UNIVERSIDADE ESTADUAL DE SÃO PAULO (UNESP/BOTUCATU, NEPPM), ANGELO ANTONIO ABRANTES – DEPTº PSICOLOGIA – FC – UNESP-BAURU/NEPPM
1011	<b>CFP</b> PSICOLOGIA SOCIAL – AVALIAÇÃO <b>AVALIAÇÃO DO TÍTULO DE ESPECIALISTA CONCEDIDO PELO CFP: PUBLICIZANDO RESULTADOS</b> ANDRÉA DOS SANTOS NASCIMENTO – CFP
1012	<b>CFP</b> PSICOLOGIA SOCIAL – MOBILIDADE HUMANA <b>PSICOLOGIA E MOBILIDADE: TRANSITANDO ENTRE O URBANO, HUMANO E O SUSTENTÁVEL</b> FABIO HENRIQUE VIEIRA DE CRISTO E SILVA – UNIVERSIDADE DE BRASÍLIA
1013	<b>CONEP</b> FORMAÇÃO EM PSICOLOGIA – MOVIMENTOS SOCIAIS <b>MOVIMENTO ESTUDANTIL DE PSICOLOGIA: EXPERIÊNCIAS NA CONSTRUÇÃO DE ENCONTROS ESTADUAIS/REGIONAIS</b> GILVAN ALVES ARAGÃO JUNIOR – UFMA
1014	<b>SBPH</b> PSICOLOGIA HOSPITALAR – QUALIFICAÇÃO PROFISSIONAL <b>PSICOLOGIA HOSPITALAR: ESPECIALIZAÇÃO</b> TÂNIA RUDNICKI
1015	<b>SBPH</b> PSICOLOGIA HOSPITALAR – HOSPITAL <b>ACREDITAÇÃO HOSPITALAR: ELABORAÇÃO DE DOCUMENTOS, PROCEDIMENTOS OPERACIONAIS, ROTINAS E PROTOCOLOS</b> GLAUCO BATISTA
1016	<b>SOBRAPA</b> PSICOLOGIA DA SAÚDE – ACUPUNTURA <b>TIPOS PSICOLÓGICOS SEGUNDO A ACUPUNTURA CONSTITUCIONAL</b> CAROLINA DE ALVARENGA SALES

# Conversando sobre...

## SALA PROGRAMAÇÃO

1017

PSICOLOGIA ESCOLAR E EDUCACIONAL – MEDIDAS SÓCIO-EDUCATIVAS

**OS PRESSUPOSTOS DA PSICOLOGIA HISTÓRICO-CULTURAL E SUA CONTRIBUIÇÃO PARA O DESENVOLVIMENTO DA SUBJETIVIDADE DE JOVENS ASSISTIDOS POR MEDIDAS SOCIOEDUCATIVAS**

MAGDA MACHADO RIBEIRO VENANCIO – PUC – CAMPINAS

PSICOLOGIA ESCOLAR E EDUCACIONAL – MEDIDAS SÓCIO-EDUCATIVAS

**REPRESENTAÇÕES SOCIAIS SOBRE ADOLESCENTES EM CONFLITO COM A LEI E SUAS IMPLICAÇÕES NO CONTEXTO DA EDUCAÇÃO FORMAL**

ANA VLÁDIA HOLANDA CRUZ – UFRN

1018

FORMAÇÃO EM PSICOLOGIA – FORMAÇÃO DO PSICÓLOGO

**A QUALIDADE DA FORMAÇÃO DE PSICÓLOGOS EM INSTITUIÇÕES DE CARÁTER PRIVADO VERSUS A COMERCIALIZAÇÃO DO ENSINO SUPERIOR NO BRASIL**

LUISA HELENA ALBERTINI PADULA TROMBETA – UNIVERSIDADE FEDERAL DE SERGIPE

FORMAÇÃO EM PSICOLOGIA – FORMAÇÃO DO PSICÓLOGO

**PROJETO DE EXTENSÃO PARA ALUNOS DOS PERÍODOS INICIAIS DO CURSO DE PSICOLOGIA.**

MARCELA CRISTINA DE MORAES – UNIVERSIDADE FEDERAL DE GOIÁS – CAMPUS JATAÍ

1019

FORMAÇÃO EM PSICOLOGIA – FORMAÇÃO DO PSICÓLOGO

**A CRÍTICA DA RAZÃO COMO EXIGÊNCIA PARA A FORMAÇÃO DO INDIVÍDUO/PSICÓLOGO AUTÔNOMO**

MARIA DO ROSÁRIO SILVA RESENDE – UNIVERSIDADE FEDERAL DE GOIÁS

FORMAÇÃO EM PSICOLOGIA – FORMAÇÃO DO PSICÓLOGO

**DIÁLOGOS DE APRENDIZAGEM: UMA EXPERIÊNCIA DO CURSO DE PSICOLOGIA DA UNOCHAPECÓ**

IRME SALETE BONAMIGO – UNOCHAPECÓ, LIANE KEITEL – UNOCHAPECÓ

1020

PSICOLOGIA CLÍNICA – PSICANÁLISE

**OS MODOS DE ENFRENTAMENTO DOS PAIS FRENTE AO ENCAMINHAMENTO PSICOLÓGICO DA CRIANÇA**

LETÍCIA NOAL – CENTRO UNIVERSITÁRIO FRANCISCANO

PSICOLOGIA CLÍNICA – PSICANÁLISE

**REFLEXÕES SOBRE A HISTÓRIA DA DIAGNÓSTICA NA CLÍNICA PSICANALÍTICA DA INFÂNCIA**

TELMA RODRIGUES BATISTA DA SILVA – UNIVERSIDADE FEDERAL DE UBERLÂNDIA

1021

PSICOLOGIA CLÍNICA – SEXUALIDADE

**CONFIGURAÇÕES SINGULARES DA SEXUALIDADE: GÊNERO, OBJETO E PRÁTICA SEXUAL NA CLÍNICA DO FEMININO**

CESAR AUGUSTO BRIDI FILHO – CISBES/FISMA, MARIA LUIZA PACHECO – PUCRS/FISMA, NAYANA PALMERO – CISBES/ULBRA – SM

PSICOLOGIA CLÍNICA – SEXUALIDADE

**O (DES)VELAR DE SENTIDOS ACERCA DA SEXUALIDADE DE FILHOS(AS)**

ROBERTA DA COSTA BORGES – DEPARTAMENTO DE PSICOLOGIA E EDUCAÇÃO DA USP – RIBEIRÃO PRETO

1022

PSICOLOGIA CLÍNICA – VIOLÊNCIA

**O PERCURSO DA VIOLÊNCIA VELADA NA CONSTITUIÇÃO DO EU: DA INDIFFERENCIAÇÃO À TRANSMISSÃO PSÍQUICA GERACIONAL**

MARIA ANGÉLICA PEREIRA DO PRADO – LABORATÓRIO SUJEITO E CORPO DO INSTITUTO DE PSICOLOGIA CLÍNICA DA UNIVERSIDADE DE SÃO PAULO, AVELINO LUIZ RODRIGUES – LABORATÓRIO SUJEITO E CORPO DO INSTITUTO DE PSICOLOGIA CLÍNICA DA UNIVERSIDADE DE SÃO PAULO

PSICOLOGIA CLÍNICA – VIOLÊNCIA

**TRAUMA E NARRATIVA: CONSIDERAÇÕES À TEMÁTICA DA VIOLÊNCIA**

NATHALIA VIDIGAL FURTADO – UNINOVE

1023

PSICOLOGIA DA SAÚDE – SAÚDE MENTAL

**DO ESTEREÓTIPO À REDUÇÃO DE DANOS**

ALINE FERNANDES ALVES – UNIVERSIDADE FEDERAL DE UBERLÂNDIA, RICARDO WAGNER MACHADO DA SILVEIRA – UNIVERSIDADE FEDERAL DE UBERLÂNDIA, DIOGO REZENDE – UNIVERSIDADE FEDERAL DE UBERLÂNDIA, WILLIAN ARAUJO MOURA – UNIVERSIDADE FEDERAL DE UBERLÂNDIA

PSICOLOGIA DA SAÚDE – SAÚDE MENTAL

**PRODUÇÕES PSICOSSOCIAIS NA SAÚDE MENTAL: ATENDIMENTO DOMICILIAR COMO TECNOLOGIA DE CUIDADO**

MARINÊS SANTOS DE OLIVEIRA – LEV – LABORATORIO DE ESTUDOS VINCULARES / INSTITUTO DE PSICOLOGIA / UNIVERSIDADE FEDERAL DA BAHIA, MARCUS VINICIUS DE OLIVEIRA SILVA – LEV – LABORATORIO DE ESTUDOS VINCULARES / INSTITUTO DE PSICOLOGIA / UNIVERSIDADE FEDERAL DA BAHIA

# Conversando sobre...

5 DE SET, DOMINGO

14H ÀS 16H

SALA	PROGRAMAÇÃO
1024	<p>PSICOLOGIA DO DESENVOLVIMENTO – AUTISMO <b>A INTERAÇÃO DA CRIANÇA AUTISTA COM O MEIO</b> VERA HELENA BARBOSA LIMA – CENTRO DE ENSINO SUPERIOR DE JUIZ DE FORA/MG, ALIEISHA DE SOUZA BRANDI – CES/JF</p> <hr/> <p>PSICOLOGIA DO DESENVOLVIMENTO – AUTISMO <b>O TRATAMENTO EM GRUPO E A CONSTITUIÇÃO DA IMAGEM CORPORAL</b> CAROLINA CARDOSO TIUSSI – UNIVERSIDADE DE SÃO PAULO</p>
1025	<p>PSICOLOGIA ESCOLAR E EDUCACIONAL – EDUCAÇÃO INFANTIL <b>CORREIO PSICOLÓGICO: MODO DE CUIDADO OFERECIDO AOS EDUCADORES E ÀS CRIANÇAS</b> FABÍOLA FREIRE SARAIVA MELO – UNINOVE</p> <hr/> <p>PSICOLOGIA ESCOLAR E EDUCACIONAL – EDUCAÇÃO INFANTIL <b>EDUCAÇÃO EM SAÚDE</b> ELISETE GOMES NATÁRIO – UNITAU – UNIMES, MARIA STELLA AMORIM DA COSTA ZÖLLNER – UNITAU, ROSEMEIRE ISABEL RAMOS ANÁLIO – UNITAU</p>
1101	<p>PSICOLOGIA SOCIAL – EXCLUSÃO SOCIAL <b>A PERSPECTIVA FEMININA NA VIVÊNCIA DO DESEJO</b> ALINE OLIVEIRA MACHADO – FAVIP, VANDIVEL GALDINO BEZERRA FILHO – UFPB, ANA KARLA SOUSA DE OLIVEIRA – UFPB, LEONCIO FRANCISCO CAMINO RODRIGUES LARRAIN – UFPB</p> <hr/> <p>PSICOLOGIA SOCIAL – EXCLUSÃO SOCIAL <b>PROCESSOS DE EXCLUSÃO SOCIAL NO TEATRO SARTRIANO</b> WALMIR DOS SANTOS MONTEIRO – UNIVERSIDADE SEVERINO SOMBRA, ARIADNE DO PRADO GOULART – USS, RAFAEL DE SOUZA NUNES – USS, NATALIA BEATRIZ RODRIGUES – USS</p>
1102	<p>PSICOLOGIA SOCIAL – POLÍTICAS PÚBLICAS <b>A ATUAÇÃO DO CONSELHO DE DIREITOS E DO JUIZADO DA INFÂNCIA DA JUVENTUDE NA CONCRETIZAÇÃO DOS IDEAIS ENCERRADOS PELO ECA</b> GILEAD MARCHEZI TAVARES – UNIVERSIDADE FEDERAL DO ESPÍRITO SANTO, JANICE DO CARMO – UFES, DENISE CARLA GOLDNER COELHO – UFES, GILEAD MARCHEZI TAVARES – UFES</p> <hr/> <p>PSICOLOGIA SOCIAL – POLÍTICAS PÚBLICAS <b>PSICOLOGIA, COMPLEXIDADE E POLÍTICAS PÚBLICAS</b> ROBERTA FIN MOTTA – PONTIFÍCIA UNIVERSIDADE CATÓLICA DO RIO GRANDE DO SUL – PUCRS, HELENA BEATRIZ KOCHENBORGER SCARPARO – PONTIFÍCIA UNIVERSIDADE CATÓLICA DO RIO GRANDE DO SUL – PUCRS</p>
1103	<p>PSICOLOGIA CLÍNICA – METODOLOGIA DE PESQUISA <b>OS DESAFIOS DA PESQUISA CIENTÍFICA NO CONTEXTO CLÍNICO: A EXPERIÊNCIA COM A METODOLOGIA DA ABORDAGEM DIRETA DO INCONSCIENTE</b> MARIA CLARA JOST DE MORAES VILELA – FUNDAÇÃO DE SAÚDE INTEGRAL HUMANÍSTICA – FUNDASINUM, GERLAINE TEIXEIRA ROSA – FUNDASINUM</p> <hr/> <p>PSICOLOGIA CLÍNICA – LUTO <b>DEPRESSÃO, LUTO E MELANCOLIA: BUSCANDO INTEGRAR FREUD, REICH E LOWEN</b> ADRIANA MARQUES DOS SANTOS – UNIVERSIDADE FEDERAL FLUMINENSE</p>
1104	<p>FORMAÇÃO EM PSICOLOGIA – CIDADANIA <b>CONVERSANDO SOBRE O PSICÓLOGO GESTOR NA EDUCAÇÃO SUPERIOR</b> ROSANI SGARI SZILAGYI – UNIVERSIDADE DE PASSO FUNDO, CARLOS LEONARDO SZILAGYI</p> <hr/> <p>FORMAÇÃO EM PSICOLOGIA – SAÚDE PÚBLICA <b>O FAZER DA PSICOLOGIA NA ATENÇÃO PRIMÁRIA: UMA EXPERIÊNCIA NO NÚCLEO DE APOIO À SAÚDE DA FAMÍLIA</b> JANIA LURDES PIRES SAMUDIO – FACULDADE DE SAÚDE IBITURUNA – FASI, CARLA ADRIANA SOUZA – FACULDADE DE SAÚDE IBITURUNA – FASI, GISELE DIAS SOARES – FACULDADE DE SAÚDE IBITURUNA – FASI, RAFAELA PEREIRA MARTINS – FACULDADE DE SAÚDE IBITURUNA – FASI</p>
1105	<p>PSICOLOGIA DA SAÚDE – RELIGIÃO <b>A CONTRUÇÃO DA SUBJETIVIDADE CONTEMPORÂNEA E O EXERCÍCIO DA TRANSCENDÊNCIA</b> GABRIELA BASTOS SOARES – FSMA</p> <hr/> <p>PSICOLOGIA DA SAÚDE – ADOLESCÊNCIA <b>REPRESENTAÇÃO SOCIAL DE ADOLESCENTES SOBRE “MATERNIDADE” E “AMAMENTAÇÃO</b> ADRIANA SPERANDIO VENTURA PEREIRA DE CASTRO – CENTRO DE ENSINO SUPERIOR DE JUIZ DE FORA, BEATRIZ DOS SANTOS PAREIRA – CENTRO DE ENSINO SUPERIOR DE JUIZ DE FORA</p>

# Conversando sobre...

SALA	PROGRAMAÇÃO
1106	<p>PSICOLOGIA DA SAÚDE – PSICOTERAPIA <b>ARTETERAPIA PARA PESSOAS COM NECESSIDADES ESPECIAIS</b> MAFALDA LUZIA COELHO MADEIRA DA CRUZ – CENTRO DE ENSINO SUPERIOR DE JUIZ DE FORA (CES/JF), ELIZABEH MONTEIRO BARROS – CES/JF</p> <hr/> <p>PSICOLOGIA COMUNITÁRIA – IDENTIDADE <b>MEMÓRIA E TRABALHO DOS PESCADORES DA COMUNIDADE DA GAMBOA DE BAIXO</b> FERNANDA BLANCO VIDAL – UFBA</p>
1107	<p>PSICOLOGIA SOCIAL – ENSINO SUPERIOR <b>EXAME NACIONAL DE DESEMPENHO DE ESTUDANTES NO OLHAR DOS ESTUDANTES</b> ANA LUCIA PAES DE BARROS PACHECO – UNIVERSIDADE ESTACIO DE SÃ, ANGIE PIQUET – UNIVERSIDADE ESTACIO DE SÃ, MARIA CRISTINA FIGUEIRA LOURO – UNIVERSIDADE ESTACIO DE SÃ</p> <hr/> <p>FORMAÇÃO EM PSICOLOGIA – ENSINO SUPERIOR <b>EXTENSÃO UNIVERSITÁRIA: CONTRIBUIÇÕES PARA A FORMAÇÃO PROFISSIONAL</b> LUCIANE PINHO DE ALMEIDA – UNIVERSIDADE CATÓLICA DOM BOSCO</p>
1108	<p>PSICOLOGIA DO DESENVOLVIMENTO – RELAÇÃO MÃE-BEBÊ <b>DESMAE: UM DILEMA FEMININO</b> SIMONE BIANGOLINO ROCHA – FACULDADES INTEGRADAS MARIA THEREZA – FAMATH, FABÍOLA NATALÍ MADEIRA – FAMATH</p> <hr/> <p>PSICOLOGIA DA APRENDIZAGEM E COGNIÇÃO – RELAÇÃO MÃE-BEBÊ <b>MUSICALIDADE DA FALA DIRIGIDA AOS BEBÊS E ESTRATÉGIAS DE APRENDIZAGEM DA LINGUAGEM</b> MARIANA INÉS GARBARINO – UNIVERSIDADE DE SÃO PAULO (USP)</p>
1109	<p>PSICOLOGIA ESCOLAR E EDUCACIONAL – INTERAÇÃO <b>A AMIZADE ENTRE CRIANÇAS COM E SEM NECESSIDADES EDUCACIONAIS ESPECIAIS: CRESCENDO COM O OUTRO</b> JANILLE MARIA LIMA RIBEIRO – UFPI, FORTUNATO MONGE – UFPI</p> <hr/> <p>PSICOLOGIA ESCOLAR E EDUCACIONAL – AUTISMO <b>AS PRÁTICAS PSICOPEDAGÓGICAS AO ALUNO TGD/AUTISTA: O FÓRUM COMO INSTRUMENTO DE PESQUISA</b> DENISE DE OLIVEIRA VIEIRA – SECRETARIA DE ESTADO DE EDUCAÇÃO DO DF, MARIA HELENA FÁVERO – UNB, CRISLEI MARIA DE MORAIS – SEDF, HELEN MERCÊS DE OLIVEIRA – SEDF</p>
1110	<p>PSICOLOGIA CLÍNICA – ADOLESCÊNCIA <b>CLÍNICA ESCOLA DE PSICOLOGIA &amp; A CLINICA COM ADOLESCENTES, FAMILIARES E O DIÁLOGO COM AS INSTITUIÇÕES</b> RAFAELA PEREIRA – FURB, CARLA REGINA CUMIOTTO – FURB, DANIELA CARL – FURB, ELISA SIGNORI – FURB</p> <hr/> <p>PSICOLOGIA ESCOLAR E EDUCACIONAL – ESTÁGIO PROFISSIONAL <b>REFLEXÕES SOBRE (RE) CONSTRUÇÃO DE SI E PROJETO DE VIDA: UMA PROPOSTA DE INTERVENÇÃO EM PSICOLOGIA ESCOLAR</b> JULIANA CASSE DA SILVA – FACULDADES GUILHERME GUIBALA, ROSNELDA PONICK</p>
1111	<p>PSICOLOGIA DA SAÚDE – CORPO <b>A DISCIPLINARIZAÇÃO DOS CORPOS NA CONSTRUÇÃO SOCIAL DO BINÔMIO SAÚDE-DOENÇA E SUAS IMPLICAÇÕES NA ATUALIDADE</b> JIMILLY CAPUTO CORREA – UNIVERSIDADE FEDERAL DE JUIZ DE FORA/MG, DANIELE ANTUNES RÂNGEL – UNIVERSIDADE FEDERAL DE JUIZ DE FORA/MG, MARIA ELISA CAPUTO FERREIRA – UNIVERSIDADE FEDERAL DE JUIZ DE FORA/MG, JIMILLY CAPUTO CORRÊA – UNIVERSIDADE FEDERAL DE JUIZ DE FORA/MG</p> <hr/> <p>PSICOLOGIA SOCIAL – CORPO <b>CORPO SINTOMA: O CORPO COMO SEDE DAS MANIFESTAÇÕES PSÍQUICAS</b> VINICIUS DA ROCHA BARROS</p>
1112	<p>PSICOLOGIA SOCIAL – FORMAÇÃO DO PSICÓLOGO <b>CONVERSANDO SOBRE FORMAÇÃO PROFISSIONAL: O FORTALECIMENTO DO COMPROMISSO SOCIAL DA PSICOLOGIA</b> MARIA IZABEL CALIL STAMATO – UNIVERSIDADE CATÓLICA DE SANTOS</p> <hr/> <p>PSICOLOGIA POLÍTICA – DIREITOS HUMANOS <b>PSICOLOGIA E POLÍTICAS PÚBLICAS: DESAFIOS VIVIDOS NO PROCESSO QUE BUSCA AFIRMAR NOSSO COMPROMISSO SOCIAL</b> SILVIA GIUGLIANI – CONSELHO REGIONAL DE PSICOLOGIA RS</p>

# Conversando sobre...

SALA	PROGRAMAÇÃO
1113	<p>PSICOLOGIA SOCIAL – GÊNERO <b>CONVERSANDO SOBRE: GÊNERO E AS POLÍTICAS DE ASSISTÊNCIA</b> SIMONE TINTON DE ANDRADE – FENAPSI – SINPSI – SP, MIRIAM LEIRIAS – SINPSI – SP, TIAGO NOEL RIBEIRO – SINPSI – SP</p> <hr/> <p>PSICOLOGIA POLÍTICA – CIDADE <b>PSICOLOGIA: PRÁTICA DE OCUPAÇÃO POLÍTICA DO ESPAÇO PÚBLICO</b> HAMANY CURSINO SOUZA – UNIVERSIDADE DO ESTADO DO RIO DE JANEIRO</p> <hr/>
1114	<p>PSICOLOGIA CLÍNICA – ORIENTAÇÃO PROFISSIONAL <b>A IMPORTANCIA DA FORMAÇÃO DO ORIENTADOR PROFISSIONAL</b> GIOVANNA ALBUQUERQUE MARANHÃO DE LIMA – COLMEIA E INSTITUTO PIERON</p>

# Pôster

1 | FORMAÇÃO EM PSICOLOGIA – ANÁLISE EXPERIMENTAL DO COMPORTAMENTO

**ESTUDO DE CASO: DOS ESTILOS PARENTAIS Á QUEIXA ESCOLAR E ROTULAÇÃO PATOLÓGICA**

RONALDO GOBBIS DOLIVAL – UNIVERSIDADE CRUZEIRO DO SUL, ROSA MARIA GALVÃO FURTADO – UNIVERSIDADE CRUZEIRO DO SUL, RENAN DE ALMEIDA SARGIANI – UNIVERSIDADE CRUZEIRO DO SUL

2 | FORMAÇÃO EM PSICOLOGIA – ANÁLISE EXPERIMENTAL DO COMPORTAMENTO

**TIMIDEZ E DIFICULDADES NA ESCOLA: UM ESTUDO EXPLORATÓRIO**

ROSÁ MARIA GALVÃO FURTADO, CINTHIA COSTA CASTELLAN – UNIVERSIDADE CRUZEIRO DO SUL, RENAN DE ALMEIDA SARGIANI – UNIVERSIDADE CRUZEIRO DO SUL

3 | FORMAÇÃO EM PSICOLOGIA – APRENDIZAGEM

**MONITORIA COMO ESPAÇO DE APRENDIZAGEM DA DOCÊNCIA: UMA EXPERIÊNCIA INTERPROFISSIONAL**

GEOVANNIA MENDONÇA DOS SANTOS – UNIVERSIDADE FEDERAL DE SÃO PAULO, AKEMI NAKASONE PEEL FURTADO DE OLIVEIRA – UNIVERSIDADE FEDERAL DE SÃO PAULO, LUIZ GUSTAVO AMADEI – UNIVERSIDADE FEDERAL DE SÃO PAULO, TAMIRIS PEREIRA RIZZO – UNIVERSIDADE FEDERAL DE SÃO PAULO, SYLVIA HELENA BATISTA – UNIVERSIDADE FEDERAL DE SÃO PAULO

4 | FORMAÇÃO EM PSICOLOGIA – APRENDIZAGEM

**UM ESTUDO SOBRE O PROCESSO DE AQUISIÇÃO DA LINGUAGEM E COMPOSIÇÃO DO VOCABULÁRIO NA PRIMEIRA INFÂNCIA**

WESLEY JÚNIOR DA SILVA – INSTITUTO DE ENSINO SUPERIOR DE ITUMBIARA-GO – ILES/ULBRA, KELLY DAYENE DIAS DE ALMEIDA – INSTITUTO DE ENSINO SUPERIOR DE ITUMBIARA – GO – ILES/ULBRA, MOISÉS FERNANDES LEMOS – INSTITUTO DE ENSINO SUPERIOR DE ITUMBIARA – GO – ILES/ULBRA, SIRLENE FERREIRA DA SILVA MEDEIROS – INSTITUTO DE ENSINO SUPERIOR DE ITUMBIARA – GO – ILES/ULBRA

5 | FORMAÇÃO EM PSICOLOGIA – ASSISTÊNCIA E DESENVOLVIMENTO SOCIAL

**EQUOTERAPIA NA VISÃO ACADÊMICA: UMA ABORDAGEM TERAPÊUTICA INTERDISCIPLINAR**

DEISE SOARES DA SILVA TAVARES – UNIVERSIDADE SEVERINO SOMBRA, ANGÉLICA EMILIE DE OLIVEIRA SANTOS – USS, TATIANA APARECIDA ROCHA GUIMARÃES – USS, WAYACCE SILVA – USS, ANA CRISTINA CALDAS ROCHA – USS, ALEXANDRE PEREIRA GOMES – USS, GUILHERME DE AMORIM GARCIA – USS, PATRÍCIA REBELLO REIS – USS

6 | FORMAÇÃO EM PSICOLOGIA – ATENÇÃO BÁSICA À SAÚDE

**ACADÊMICOS DE PSICOLOGIA DA USS: UMA ATUAÇÃO EM UNIDADES BÁSICAS DE SAÚDE DA FAMÍLIA**

DEISE SOARES DA SILVA TAVARES – UNIVERSIDADE SEVERINO SOMBRA/ USS, WAYACCE SILVA – USS, PATRÍCIA BRAGA DE PAULA – USS, CAROLINA DE CARVALHO PINTO – USS, GABRIELA DE FRANÇA PAULA – USS, DAYANE CARLA DE OLIVEIRA GUIMARÃES – USS, ANDREA OLIVEIRA VIANA – USS, LUANA VALE DA SILVA – USS

7 | FORMAÇÃO EM PSICOLOGIA – ATENÇÃO BÁSICA À SAÚDE

**ÉTICA, PARTICIPAÇÃO E FORMAÇÃO: A EXPERIÊNCIA DO PET-SAÚDE DE PSICOLOGIA NA UFAL/CAMPUS MACEIÓ**

ANA LUÍSA CATALDO DA SILVA – UNIVERSIDADE FEDERAL DE ALAGOAS – UFAL, ALINE KELLY DA SILVA – UNIVERSIDADE FEDERAL DE ALAGOAS, ANA MARIA BARRETO – UNIVERSIDADE FEDERAL DE ALAGOAS, LAÍS MARIA BARROS DÂMASO LINS – UNIVERSIDADE FEDERAL DE ALAGOAS, JOSÉ LUCIANO VIEIRA DE FREITAS JÚNIOR – UNIVERSIDADE FEDERAL DE ALAGOAS, MICHAEL FERREIRA MACHADO – UNIVERSIDADE FEDERAL DE ALAGOAS, QUILMA PEREIRA DE SANTANA – UNIVERSIDADE FEDERAL DE ALAGOAS, RAFFAEL GONÇALVES MOTTA – UNIVERSIDADE FEDERAL DE ALAGOAS, MARIANA COSTA FALCÃO TAVARES – UNIVERSIDADE FEDERAL DE ALAGOAS, JEFFERSON DE SOUZA BERNARDES – UNIVERSIDADE FEDERAL DE ALAGOAS

8 | FORMAÇÃO EM PSICOLOGIA – ATENÇÃO BÁSICA À SAÚDE

**PET-SAÚDE: CONSIDERAÇÕES ACERCA DE INTERDISCIPLINARIDADE A PARTIR DA EXPERIÊNCIA DE ESTUDANTES DE PSICOLOGIA DA UFC**

BRAZ TRAJANO DA SILVA JUNIOR – UNIVERSIDADE FEDERAL DO CEARÁ, DANIELY ILDEGARDES BRITO TATMATSU – UNIVERSIDADE FEDERAL DO CEARÁ, ANA CAROLINA DA COSTA ARAUJO – UNIVERSIDADE FEDERAL DO CEARÁ, FRANCISCA NATHÁLIA TEIXEIRA CARVALHO – UNIVERSIDADE FEDERAL DO CEARÁ

9 | FORMAÇÃO EM PSICOLOGIA – ATENÇÃO BÁSICA À SAÚDE

**BANDEIRA CIENTÍFICA: DESAFIOS PARA UMA FORMAÇÃO INTEGRAL EM SAÚDE**

WILBERT PATERNO GODOY – INSTITUTO DE PSICOLOGIA, TATIANA DE AQUINO MASCARENHAS – INSTITUTO DE PSICOLOGIA, MARIANA FAGUNDES DE ALMEIDA RIVERA – INSTITUTO DE PSICOLOGIA, HELENA STEINER FRUET FRANÇA PINTO – INSTITUTO DE PSICOLOGIA, IANNI REGIA SCARCELLI – INSTITUTO DE PSICOLOGIA

10 | FORMAÇÃO EM PSICOLOGIA – ATENÇÃO BÁSICA À SAÚDE

**A INSERÇÃO DO/A PSICÓLOGO/A NA ATENÇÃO PRIMÁRIA E O APOIO MATRICIAL EM SAÚDE MENTAL: QUESTÕES PARA A FORMAÇÃO EM PSICOLOGIA**

LIDIANE COUTINHO DA SILVA – UNIVERSIDADE FEDERAL DE MATO GROSSO DO SUL – UFMS, AMANDA ZACHEO DOS SANTOS – UFMS, KAREN DE SOUZA ALVES – UFMS, RENATA BELLENZANI – UFMS

11 | FORMAÇÃO EM PSICOLOGIA – AVALIAÇÃO

**PERFIL EPIDEMIOLÓGICO DA CLÍNICA-ESCOLA DE PSICOLOGIA ULBRA – CAMPUS DE SANTA MARIA/RS**

CRISTIANA REZENDE GONÇALVES CANEDA – ULBRA – CAMPUS DE SANTA MARIA, GRAZIELA SACCOL PEREIRA – ULBRA – CAMPUS DE SANTA MARIA

12 | FORMAÇÃO EM PSICOLOGIA – AVALIAÇÃO ACADÊMICA

**EXPERIÊNCIA DE MONITORIA: UMA PRÁXIS NO DESENVOLVIMENTO DO PESQUISADOR E FORMAÇÃO DO DOCENTE**

NOÁLIA MAGNA DE ARAÚJO – UNIVERSIDADE DE FORTALEZA, MÔNICA MOTA TASSIGNY – UNIVERSIDADE DE FORTALEZA

13 | FORMAÇÃO EM PSICOLOGIA – BEHAVIORISMO

**PROJETO PRIMEIROS PASSOS EM ANÁLISE DO COMPORTAMENTO**

CARLA MICHELE AGUIAR ALMEIDA – UNIVERSIDADE FEDERAL DO CEARÁ, LORENA FREITAS DE SOUZA – UNIVERSIDADE FEDERAL DO CEARÁ, FLÁVIA DE CASTRO E SILVA – UNIVERSIDADE FEDERAL DO CEARÁ, ANTONIO MAIA OLSEN DO VALE – UNIVERSIDADE FEDERAL DO CEARÁ, LIANA ROSA ELIAS – UNIVERSIDADE FEDERAL DO CEARÁ

14 | FORMAÇÃO EM PSICOLOGIA – CENTRO DE ATENÇÃO PSICOSSOCIAL

**ATIVIDADES REALIZADAS NO CAPS DE PORTO VELHO (RO) VISANDO A INTERAÇÃO COM OS PACIENTES POR MEIO DAS MÚSICAS DO GRUPO “O TEATRO MÁGICO”**

BEATRIZ XIMENES SILVEIRA – FUNDAÇÃO UNIVERSIDADE FEDERAL DE RONDÔNIA – UNIR, THIAGO SOARES SITTA – FUNDAÇÃO UNIVERSIDADE FEDERAL DE RONDÔNIA – UNIR, AMANDA DOS SANTOS TEIXEIRA – FUNDAÇÃO UNIVERSIDADE FEDERAL DE RONDÔNIA – UNIR

15 | FORMAÇÃO EM PSICOLOGIA – CENTRO DE ATENÇÃO PSICOSSOCIAL

**FORMAÇÃO ACADÊMICA E REFERENCIAL TEÓRICO: CONDIÇÕES PARA A EFETIVAÇÃO DA CLÍNICA DO SUJEITO NOS CENTROS DE ATENÇÃO PSICOSSOCIAL**

FRANCISCA NATHÁLIA TEIXEIRA CARVALHO – UNIVERSIDADE FEDERAL DO CEARÁ, ANA CAROLINA DA COSTA ARAUJO – UNIVERSIDADE FEDERAL DO CEARÁ, ANA CRISTINA HOLANDA DE SOUZA – UNIVERSIDADE FEDERAL DO CEARÁ, VLÁDIA JAMILE DOS SANTOS JUCÁ – UNIVERSIDADE FEDERAL DO CEARÁ, JULIANA BRAGA DE PAULA – UNIVERSIDADE FEDERAL DO CEARÁ

16 | FORMAÇÃO EM PSICOLOGIA – CENTRO DE ATENÇÃO PSICOSSOCIAL

**A ATUAÇÃO DO PSICÓLOGO NO PROCESSO DE REABILITAÇÃO DOS PACIENTES DO CENTRO DE ATENÇÃO PSICOSSOCIAL ÁLCOOL E DROGAS DA CIDADE DE PARNÁIBA-PI**

JULIANNA LUSTOSA MELO – UNIVERSIDADE FEDERAL DO PIAUÍ, ANA CAROLINE VIANA DE MELO – UNIVERSIDADE FEDERAL DO PIAUÍ, DÉBORAH DA COSTA MENDES – UNIVERSIDADE FEDERAL DO PIAUÍ, JEAN BRITO ARAÚJO – UNIVERSIDADE FEDERAL DO PIAUÍ, JULIANNA LUSTOSA MELO – UNIVERSIDADE FEDERAL DO PIAUÍ, RICARDO DE MOURA MORAIS – UNIVERSIDADE FEDERAL DO PIAUÍ, TUANA NAJAU PEREIRA DAVI – UNIVERSIDADE FEDERAL DO PIAUÍ, NARA FORTE DIOGO – UNIVERSIDADE FEDERAL DO PIAUÍ

17 | FORMAÇÃO EM PSICOLOGIA – CENTRO DE ATENÇÃO PSICOSSOCIAL

**FORMAÇÃO, TRAJETÓRIA PROFISSIONAL E ATUAÇÃO NO CAPS: QUAIS INTERFACES?**

BRAZ TRAJANO DA SILVA JUNIOR – UNIVERSIDADE FEDERAL DO CEARÁ, VLÁDIA JAMILE DOS SANTOS – UNIVERSIDADE FEDERAL DO CEARÁ, JULIANA BRAGA DE PAULA – UNIVERSIDADE FEDERAL DO CEARÁ, FRANCISCO JÉSUS DIAS MOTA ARAÚJO – UNIVERSIDADE FEDERAL DO CEARÁ, ANDRÉA ACIOLY MAIA FIRMO – UNIVERSIDADE FEDERAL DO CEARÁ, DAIANA DE JESUS MOREIRA – UNIVERSIDADE FEDERAL DO CEARÁ, ANA CAROLINA DA COSTA ARAUJO – UNIVERSIDADE FEDERAL DO CEARÁ, FRANCISCA NATHÁLIA TEIXEIRA CARVALHO – UNIVERSIDADE FEDERAL DO CEARÁ, ANA CRISTINA HOLANDA DE SOUZA – UNIVERSIDADE FEDERAL DO CEARÁ, IAGO CAVALCANTE ARAÚJO – UNIVERSIDADE FEDERAL DO CEARÁ



# Pôster

18 | **FORMAÇÃO EM PSICOLOGIA – CENTRO DE ATENÇÃO PSICOSSOCIAL SER NORMAL É SER DIFERENTE: RELATOS DE UMA EXPERIÊNCIA NO CENTRO DE ATENÇÃO PSICOSSOCIAL NA CIDADE DE PORTO VELHO-RO**  
JAQUELINE CARDOSO RODRIGUES BARBOSA – UNIVERSIDADE FEDERAL DE RONDONIA, JOSIANA PAULA GOMES DO NASCIMENTO – UNIVERSIDADE FEDERAL DE RONDONIA, JANAINA MARIA SAMPAIO DE ALMEIDA – UNIVERSIDADE FEDERAL DE RONDONIA

19 | **FORMAÇÃO EM PSICOLOGIA – CINEMA**  
**PERSONAGENS “PSICOPATAS” NO CINEMA: UMA INTERPRETAÇÃO PSICANALÍTICA**  
CEZAR NOGUEIRA PONTALTI – MACKENZIE, DANIELA DE OLIVEIRA FREITAS – MACKENZIE, DIANA MENDES DA SILVA – MACKENZIE, CARLOS AUGUSTO GONÇALVES MURAMOTO – MACKENZIE, SANDRA MOKFA TERESINHA – MACKENZIE, SARA MELLO DA SILVA – MACKENZIE, JOYCE FERREIRA MUSSOLINI – MACKENZIE, RENATA KAROLINA GUIMARAES – MACKENZIE, BARBARA MARTINS GIANETE – MACKENZIE, ADRIANA DE BRITO COSTA – MACKENZIE, CLAUDIO BASTIDAS – MACKENZIE

20 | **FORMAÇÃO EM PSICOLOGIA – DESEMPREGO**  
**APADRHINAMENTO OU TUTORIA DE PARES: UMA EXPERIÊNCIA INOVADORA PARA O DESENVOLVIMENTO DE HABILIDADE PROFISSIONAL E PESSOAL**  
NATÂNNE LAURA DURÃES CHAVES – FACULDADE DE SAÚDE IBITURUNA – FASI, ANA PAULA CARVALHO – FACULDADE DE SAÚDE IBITURUNA – FASI, NATÂNNE LAURA DURÃES CHAVES – FACULDADE DE SAÚDE IBITURUNA – FASI, WORNEY FERREIRA DE BRITO – FACULDADE DE SAÚDE IBITURUNA – FASI

21 | **FORMAÇÃO EM PSICOLOGIA – ENSINO DA PSICOLOGIA**  
**A FORMAÇÃO DO PSICÓLOGO: A CAPACITAÇÃO PESSOAL EM FOCO**  
ALESSANDRA BACCARO – UNIP, ADRIANA SEGRE – UNIP, MIRIAM CANDIDO – UNIP

22 | **FORMAÇÃO EM PSICOLOGIA – ENSINO DA PSICOLOGIA**  
**ESTÁGIO DOCENTE NA DISCIPLINA DE PRÁTICAS INVESTIGATIVAS EM PSICOLOGIA: RELATO DE EXPERIÊNCIA**  
ANA ELIZABETH GONDIM GOMES – UNIVERSIDADE PRESBITERIANA MACKENZIE

23 | **FORMAÇÃO EM PSICOLOGIA – ENSINO DA PSICOLOGIA**  
**A INICIAÇÃO CIENTÍFICA E O CURSO DE PSICOLOGIA DO CENTRO UNIVERSITÁRIO ADVENTISTA DE SÃO PAULO – UNASP**  
MARCOS ALVES DA SILVA – CENTRO UNIVERSITÁRIO ADVENTISTA DE SÃO PAULO, KELLY LIMA GAMA – CENTRO UNIVERSITÁRIO ADVENTISTA DE SÃO PAULO – UNASP, MARCOS ALVES DA SILVA – CENTRO UNIVERSITÁRIO ADVENTISTA DE SÃO PAULO – UNASP, MARCOS NATAL DE SOUZA COSTA – DOCENTE DO CENTRO UNIVERSITÁRIO ADVENTISTA DE SÃO PAULO – UNASP, NOEL JOSÉ DIAS DA COSTA – DOCENTE DO CENTRO UNIVERSITÁRIO ADVENTISTA DE SÃO PAULO – UNASP

24 | **FORMAÇÃO EM PSICOLOGIA – ENSINO DA PSICOLOGIA**  
**INTEGRANDO AÇÕES DE PSICOLOGIA E ENGENHARIA DA COMPUTAÇÃO NO CONTEXTO DE PESQUISA, ENSINO E EXTENSÃO**  
FELIPE AUGUSTO GOMES WANDERLEY – UNIVASF, ANA EMILIA DE MELO QUEIROZ – UNIVASF, SORAIA OLIVEIRA MOTA BARRETO – UNIVASF, FELIPE AUGUSTO GOMES WANDERLEY – UNIVASF, JACKSON YANO – UNIVASF

25 | **FORMAÇÃO EM PSICOLOGIA – ENSINO DA PSICOLOGIA**  
**RELATO DE EXPERIÊNCIA: REFLEXÕES SOBRE O ENSINO DA PSICOLOGIA EXPERIMENTAL EM UMA UNIVERSIDADE PARTICULAR DO INTERIOR DE SÃO PAULO**  
FLAVIA RENATA FRANÇA SILVA – UNIVERSIDADE DE FRANCA – UNIFRAN

26 | **FORMAÇÃO EM PSICOLOGIA – ENSINO DA PSICOLOGIA**  
**ESTUDO COMPARATIVO SOBRE O CLIMA ORGANIZACIONAL EM INSTITUIÇÕES PÚBLICAS DA ÁREA JURÍDICA**  
WESLEY JÚNIOR DA SILVA – INSTITUTO LUTERANO DE ENSINO SUPERIOR DE ITUMBIARA – ILES/ULBRA, GISELLE FALONE MARRA – INSTITUTO LUTERANO DE ENSINO SUPERIOR DE ITUMBIARA – ILES/ULBRA, GUILHERME SOUZA FLORESTA – INSTITUTO LUTERANO DE ENSINO SUPERIOR DE ITUMBIARA – ILES/ULBRA, LAENNE ALVES BORGES GUEDES – INSTITUTO LUTERANO DE ENSINO SUPERIOR DE ITUMBIARA – ILES/ULBRA, MARIANA DE SILVÉRIO ARANTES – INSTITUTO LUTERANO DE ENSINO SUPERIOR DE ITUMBIARA – ILES/ULBRA, SIRLENE FERREIRA MEDEIROS – INSTITUTO LUTERANO DE ENSINO SUPERIOR DE ITUMBIARA – ILES/ULBRA

27 | **FORMAÇÃO EM PSICOLOGIA – ENSINO E APRENDIZAGEM NA SALA DE AULA**  
**PROJETO DESCOLADOS: NOVAS ESTRATÉGIAS DE ENSINO-APRENDIZAGEM PARA COMPREENDER A TEORIA PSICANALÍTICA**  
ADSSON MAGALHÃES – UNIVERSIDADE SALVADOR, MARIA INAH – UNIVERSIDADE SALVADOR, CRISTINA ROCHA – UNIVERSIDADE SALVADOR, WILSON SAMPAIO – UNIVERSIDADE SALVADOR, DIOGO DIB LINS GARRIDO – UNIVERSIDADE SALVADOR, JULIANA SANTOS MOREIRA GASINEO – UNIVERSIDADE SALVADOR, MARIANA OLIVEIRA PALMA – UNIVERSIDADE SALVADOR, MELICIA VIEIRA DOS SANTOS DE ALMEIDA – UNIVERSIDADE SALVADOR, SANDRA ANDRADE DA SILVA – UNIVERSIDADE SALVADOR, TAIS MILENA ABREU ROCHA – UNIVERSIDADE SALVADOR

28 | **FORMAÇÃO EM PSICOLOGIA – ENSINO SUPERIOR**  
**SAÍDA DE CASA NO PROCESSO DE TRANSIÇÃO PARA O ENSINO SUPERIOR**  
JAMILLE MATEUS WILES – UFSM, ADELISE SALVAGNI – UFSM, JULIANE CAERAN – UFSM, ANA CRISTINA GARCIA DIAS – UFSM

29 | **FORMAÇÃO EM PSICOLOGIA – ENSINO SUPERIOR**  
**A RELAÇÃO COM OS COLEGAS NO PROCESSO DE ADAPTAÇÃO À UNIVERSIDADE**  
ADELISE SALVAGNI – UNIVERSIDADE FEDERAL DE SANTA MARIA, ANA CRISTINA GARCIA DIAS – UNIVERSIDADE FEDERAL DE SANTA MARIA, JAMILLE MATEUS WILES – UNIVERSIDADE FEDERAL DE SANTA MARIA, JULIANE CAERAN – UNIVERSIDADE FEDERAL DE SANTA MARIA

30 | **FORMAÇÃO EM PSICOLOGIA – ENSINO SUPERIOR**  
**INCUBADORA DE EMPREENDIMENTOS ECONÔMICOS SOLIDÁRIOS: PARTICIPAÇÃO DE ALUNOS EM UMA EXPERIÊNCIA DE GRUPO HORIZONTAL**  
JACKELINE OLIVIA DOS ANJOS – UNIVERSIDADE CATÓLICA DE SANTOS, RAMIZ CANDELORO PEDROSO DE MORAES – UNIVERSIDADE CATÓLICA DE SANTOS, EMANUEL GIMENES DE FRANÇA – UNIVERSIDADE CATÓLICA DE SANTOS

31 | **FORMAÇÃO EM PSICOLOGIA – ENSINO SUPERIOR**  
**A UTILIZAÇÃO DE NARRATIVAS NA FORMAÇÃO DE ESTUDANTES DE PSICOLOGIA: ANÁLISE DA EXPERIÊNCIA DO EIXO “TRABALHO EM SAÚDE” – UNIFESP/CAMPUS BAIXADA SANTISTA**  
AMANDA DIOGO PAP – UNIVERSIDADE FEDERAL DE SÃO PAULO – UNIFESP, LUANE CRISTINA DE SOUZA BASTOS – UNIVERSIDADE FEDERAL DE SÃO PAULO – UNIFESP, FERNANDA AGUIAR – UNIVERSIDADE FEDERAL DE SÃO PAULO – UNIFESP

32 | **FORMAÇÃO EM PSICOLOGIA – ENVELHECIMENTO**  
**O CONFORMAR E O NÃO-EXISTIR: ESTUDO DE UM CASO DE UMA IDOSA MORADORA DE UM ASILO E PORTADORA DE INSUFICIÊNCIA RENAL CRÔNICA**  
ONAIR ZORZAL CORREIA JÚNIOR – FACULDADE PITÁGORAS DE IPATINGA

33 | **FORMAÇÃO EM PSICOLOGIA – EQUIPES MULTIPROFISSIONAIS**  
**REFLEXÕES SOBRE A VISÃO DOS DIFERENTES PROFISSIONAIS ENVOLVIDOS NO ATENDIMENTO DE VITIMAS DE ABUSO SEXUAL INFANTIL EM UM CENTRO DE REFERÊNCIA ESPECIALIZADO DE ASSISTÊNCIA SOCIAL**  
JOANNE PAOLA MENEZES DE OLIVEIRA – CENTRO UNIVERSITÁRIO DO NORTE – UNINORTE, ADRIA DE LIMA SOUSA – CENTRO UNIVERSITÁRIO DO NORTE – UNINORTE, ANDREWS DO NASCIMENTO DUQUE – CENTRO UNIVERSITÁRIO DO NORTE – UNINORTE, EDVONE DA COSTA SOUZA – CENTRO UNIVERSITÁRIO DO NORTE – UNINORTE, HILDA NOGUEIRA DOS SANTOS – CENTRO UNIVERSITÁRIO DO NORTE – UNINORTE

34 | **FORMAÇÃO EM PSICOLOGIA – EQUIPES MULTIPROFISSIONAIS**  
**INTERDISCIPLINARIDADE: POSSIBILIDADES DE UM SABER PLURAL**  
EMANUEL GIMENES DE FRANÇA – UNIVERSIDADE CATÓLICA DE SANTOS, ERIKA COSTA DA SILVA GAUDEOSO – UNIVERSIDADE CATÓLICA DE SANTOS, FATIMA APARECIDA BARBOSA MICHELETTI – UNIVERSIDADE CATÓLICA DE SANTOS, LUIS GUSTAVO CARVALHO RUIVO ANDRADE – UNIVERSIDADE CATÓLICA DE SANTOS, MARIO FAJARDO NETO – UNIVERSIDADE CATÓLICA DE SANTOS

35 | **FORMAÇÃO EM PSICOLOGIA – EQUIPES MULTIPROFISSIONAIS**  
**ATUAÇÃO EM GRUPOS POPULACIONAIS: ANÁLISE DE UMA EXPERIÊNCIA DE FORMAÇÃO INTEGRADA NA UNIFESP – CAMPUS BAIXADA SANTISTA**  
LUANE CRISTINA DE SOUZA BASTOS – UNIVERSIDADE FEDERAL DE SÃO PAULO – UNIFESP, PAMELA CHIAPERINI – UNIVERSIDADE FEDERAL DE SÃO PAULO – UNIFESP, MARCELLA DE TÚLIO GUIMARÃES – UNIVERSIDADE FEDERAL DE SÃO PAULO – UNIFESP

36 | **FORMAÇÃO EM PSICOLOGIA – ESCOLA**  
**COMPORTAMENTO DE PROFESSORES FRENTE A SITUAÇÕES DE BULLYING NO CONTEXTO ESCOLAR**  
LETÍCIA MELLER DA SILVA – CENTRO UNIVERSITÁRIO FRANCISCANO (UNIFRA), SANTA MARIA/RS  
ANDRÉIA MACHADO CARDOSO – CENTRO UNIVERSITÁRIO FRANCISCANO (UNIFRA) – SANTA MARIA/RS, ELISETE TRAESEL – CENTRO UNIVERSITÁRIO FRANCISCANO (UNIFRA) – SANTA MARIA/RS, NATIELE ZANON GODINHO – CENTRO UNIVERSITÁRIO FRANCISCANO (UNIFRA) – SANTA MARIA/RS

37 | **FORMAÇÃO EM PSICOLOGIA – ESCOLA**  
**O QUE FAZER NA ESCOLA???: UMA EXPERIÊNCIA DO ESTÁGIO BÁSICO EM PSICOLOGIA**  
PEDRO FELIPE FURLANETO NAVA – UNIVERSIDADE FEDERAL DE MATO GROSSO, SANDRA PAVOIEIRO TAVARES CARVALHO – UNIVERSIDADE FEDERAL DE MATO GROSSO

# Pôster

## 38 | FORMAÇÃO EM PSICOLOGIA – ESTÁGIO PROFISSIONAL CONSTRUINDO PONTES: A EXPERIÊNCIA DE ESTÁGIO E SUAS IMPLICAÇÕES NA FORMAÇÃO DO PSICÓLOGO

WILLIANNY STEFANNY LÚCIO SANTOS – UNIVERSIDADE FEDERAL DE ALAGOAS, JAFFIA ALVES DE MELLO – UNIVERSIDADE FEDERAL DE ALAGOAS, DANIELLE OLIVEIRA DA NÓBREGA – UNIVERSIDADE FEDERAL DE ALAGOAS

## 39 | FORMAÇÃO EM PSICOLOGIA – ESTÁGIO PROFISSIONAL CONDUTA, POSTURA E ÉTICA PROFISSIONAL EM DEBATE – UMA PROPOSTA DE INTERVENÇÃO JUNTO AOS ALUNOS DE ESTÁGIOS BÁSICOS DO CURSO DE PSICOLOGIA-UNINOVE

PATRICIA CAVALCANTE DE ARAUJO – UNIVERSIDADE NOVE DE JULHO, GIVANILDA DA SILVA LIMA REGA – UNIVERSIDADE NOVE DE JULHO, MIRIAM XIMENES PINHO – UNIVERSIDADE NOVE DE JULHO

## 40 | FORMAÇÃO EM PSICOLOGIA – ESTÁGIO PROFISSIONAL ESTÁGIO PROFISSIONAL EM PSICOLOGIA: UMA EXPERIÊNCIA NO SERVIÇO DA ASSISTÊNCIA SOCIAL

RAÍSSA DE AZEVEDO HASS – UNIVERSIDADE DO VALE DO RIO DOS SINOS, DENISE FALCKE – UNISINOS

## 41 | FORMAÇÃO EM PSICOLOGIA – ESTÁGIO PROFISSIONAL VIVÊNCIAS DA PRÁTICA DA PSICOLOGIA EM UM AMBULATÓRIO PARA TRATAMENTO DE DEPENDÊNCIA QUÍMICA EM MANAUS

PERLA ALVES MARTINS LIMA – UFAM, MARIA CLEVANILCE RODRIGUES DA COSTA – UFAM, ANA PAULA DA SILVA MORAES – UFAM

## 42 | FORMAÇÃO EM PSICOLOGIA – ESTRESSE STRESS E COPING NA FORMAÇÃO ACADÊMICA: UM ESTUDO EXPLORATÓRIO ENTRE ESTUDANTES DE PSICOLOGIA DE UNIVERSIDADES CONFESSIONAIS

RAQUEL JANDOZZA BATISTA – UNIVERSIDADE PRESBITERIANA MACKENZIE, ANETE APARECIDA DE SOUZA FARINA – UNIVERSIDADE PRESBITERIANA MACKENZIE

## 43 | FORMAÇÃO EM PSICOLOGIA – ÉTICA PSICOLOGIA E PRECONCEITO: UM ESTUDO SOBRE A VISÃO DOS ACADÊMICOS DE PSICOLOGIA EM RELAÇÃO AOS HOMOSSEXUAIS NA CIDADE DE MANAUS

KASSIA KARINA AMORIM GOMES – UFAM, CAMILA LEÃO GADELHA – UFAM, ELLEN BELMONTE DOS SANTOS – UFAM, ISIS GABRIELA SANTOS LEMOS – UFAM, MARIA ALICE BECKER – UFAM, NATÁLIA DA COSTA MARCIÃO – UFAM, PAULA CAROLINE DOS ANJOS SAMPAIO – UFAM, ROSENILDA FREITAS DA SILVA – UFAM

## 44 | FORMAÇÃO EM PSICOLOGIA – FATORES HUMANOS NO TRABALHO “QUALIDADE DE VIDA” DOS ENFERMEIROS DO SETOR DE EMERGÊNCIA DE HOSPITAL PÚBLICO DE FEIRA DE SANTANA – BA”

MARIA APARECIDA RAMOS QUEIROZ – FACULDADE DE TECNOLOGIA E CIÊNCIAS – FEIRA DE SANTANA, HELLE NICE TERRIVEL – FACULDADE DE TECNOLOGIA E CIÊNCIAS – FEIRA DE SANTANA, GISELLE CARNEIRO OLIVEIRA LIMA – FACULDADE DE TECNOLOGIA E CIÊNCIAS – FEIRA DE SANTANA, VALDELICE DA SILVA ROCHA – FACULDADE DE TECNOLOGIA E CIÊNCIAS – FEIRA DE SANTANA

## 45 | FORMAÇÃO EM PSICOLOGIA – FORMAÇÃO DO PSICÓLOGO A FORMAÇÃO DE PSICOLOGOS NO RIO GRANDE NORTE: UMA ANÁLISE A PARTIR DO SERVIÇO ESCOLA DE PSICOLOGIA

JOAO PAULO MACEDO – UFPI, MARIA LUIZA SOUSA FERREIRA – UNP, MAGDA DIMENSTEIN – UFRN

## 46 | FORMAÇÃO EM PSICOLOGIA – FORMAÇÃO DO PSICÓLOGO CONHECIMENTOS BÁSICOS DE GENÉTICA ENTRE INGRESSANTES DE CURSO DE PSICOLOGIA

MOACIR WUO – UMC/UNICASTELO

## 47 | FORMAÇÃO EM PSICOLOGIA – FORMAÇÃO DO PSICÓLOGO O ESTÁGIO BÁSICO NO CURSO DE PSICOLOGIA DA UFMT- CAMPUS CUIABÁ: INSERÇÃO EM CONTEXTOS SOCIAIS E COMUNITÁRIOS

RENATA COSTA – UFMT, SANDRA PAVOIRO TAVARES CARVALHO – UFMT, PAOLA BIASOLI ALVES – UFMT

## 48 | FORMAÇÃO EM PSICOLOGIA – FORMAÇÃO DO PSICÓLOGO A EXPANSÃO DA FORMAÇÃO EM PSICOLOGIA NO ESTADO DE GOIÁS

MAURÍCIO CAMPOS – UNIVERSIDADE FEDERAL DE GOIÁS, CIBELE DOS REIS COSTA – UNIVERSIDADE FEDERAL DE GOIÁS, CÍNTIA FERREIRA MENDES – UNIVERSIDADE FEDERAL DE GOIÁS, KAREN SANTOS DE SOUZA – UNIVERSIDADE FEDERAL DE GOIÁS, MARINA PORTILHO PEREIRA – UNIVERSIDADE FEDERAL DE GOIÁS

## 49 | FORMAÇÃO EM PSICOLOGIA – FORMAÇÃO DO PSICÓLOGO COMPREENDENDO O HOMEM AMAZÔNICO: A PROPOSTA DA FORMAÇÃO EM PSICOLOGIA DA ESBAM

EWERTON HELDER BENTES DE CASTRO – ESCOLA SUPERIOR BATISTA DO AMAZONAS

## 50 | FORMAÇÃO EM PSICOLOGIA – FORMAÇÃO DO PSICÓLOGO TREINO DE MEMÓRIA E ESTÁGIO SUPERVISIONADO: O PAPEL DO ESTAGIÁRIO

ISABELLE PATRICIA FREITAS CHARIGLIONE – UNIVERSIDADE DE BRASÍLIA, LUCIANA DA SILVA SANTOS – FACULDADE ALVORADA, GLEYDE SANTOS ASSIS DE OLIVEIRA – FACULDADE ALVORADA, GRACIELLE GOMES MORENO – FACULDADE ALVORADA, HÉLIO MATHEUS SILVA DE OLIVEIRA – FACULDADE ALVORADA, FABIANO BEZERRA PORTELA LOPES – FACULDADE ALVORADA, KARINA PASSOS DE OLIVEIRA – FACULDADE ALVORADA, JOSUÉ F. RIBEIRO – FACULDADE ALVORADA, RAQUEL ALVES DE MATOS CAVALCANTE – FACULDADE ALVORADA, ROSA MARIA SOARES HENRIQUE – FACULDADE ALVORADA

## 51 | FORMAÇÃO EM PSICOLOGIA – FORMAÇÃO DO PSICÓLOGO UMA EXPERIÊNCIA DE ESTÁGIO BÁSICO EM CONTEXTOS SOCIOEDUCATIVOS

MILADY DA SILVA OLIVEIRA – UNIVERSIDADE FEDERAL DE MATO GROSSO, DAMILA SIMI – UNIVERSIDADE FEDERAL DE MATO GROSSO, FELIPE DOUGLAS FRANÇA – UNIVERSIDADE FEDERAL DE MATO GROSSO, MARIA DA PAZ CARVALHO – UNIVERSIDADE FEDERAL DE MATO GROSSO, SANDRA PAVOIRO CARVALHO – UNIVERSIDADE FEDERAL DE MATO GROSSO

## 52 | FORMAÇÃO EM PSICOLOGIA – FORMAÇÃO DO PSICÓLOGO ATENDIMENTO PSICOTERAPÊUTICO: UMA EXPERIÊNCIA PROPORCIONADA AOS ALUNOS DO CURSO DE PSICOLOGIA DA UNIVERSIDADE SEVERINO SOMBRA (USS)

ADRIANA VASCONCELOS DA SILVA BERNARDINO – UNIVERSIDADE SEVERINO SOMBRA, DEISE SOARES DA SILVA TAVARES – UNIVERSIDADE SEVERINO SOMBRA, FABIANA APARECIDA LIMA – UNIVERSIDADE SEVERINO SOMBRA, FERNANDA SAMICO KÜPPER – UNIVERSIDADE SEVERINO SOMBRA, LUCIARA PIRES DA SILVA – UNIVERSIDADE SEVERINO SOMBRA

## 53 | FORMAÇÃO EM PSICOLOGIA – FORMAÇÃO DO PSICÓLOGO FORMAÇÃO E PRÁTICA EM PSICOLOGIA SOCIAL E COMUNITÁRIA: TRAJETÓRIA E PERSPECTIVAS PROFISSIONAIS

LUCÉLIA SOUSA DA SILVA – UNIVERSIDADE DA AMAZÔNIA, ANA PAULA COSTA ANJOS – UNAMA, BLENDIA MAYRA DE LIMA BLANCO – UNAMA, CARINA DIAS – UNAMA, LUCÉLIA SOUSA DA SILVA – UNAMA, THIAGO RAFAEL RODRIGUES – UNAMA, NIAMEY GRANHEN BRANDÃO DA COSTA – UNAMA/UFPA

## 54 | FORMAÇÃO EM PSICOLOGIA – FORMAÇÃO DO PSICÓLOGO FORMAÇÃO E PRÁTICA EM PSICOLOGIA NO PARÁ: PERSPECTIVAS DE ATUAÇÃO

LUCÉLIA SOUSA DA SILVA – UNIVERSIDADE DA AMAZÔNIA, ANA PAULA COSTA ANJOS – UNAMA, BLENDIA MAYRA DE LIMA BLANCO – UNAMA, LUCÉLIA SOUSA DA SILVA – UNAMA, NIAMEY GRANHEN BRANDÃO DA COSTA – UNAMA/UFPA

## 55 | FORMAÇÃO EM PSICOLOGIA – FORMAÇÃO DO PSICÓLOGO A ARTE COMO INSTRUMENTO DE FORMAÇÃO CRÍTICA DO PSICÓLOGO: UM RELATO DE EXPERIÊNCIA

LUCIANA GUIMARÃES PEDRO – UNIVERSIDADE FEDERAL DE UBERLÂNDIA, DAMI DA SILVA – UNIVERSIDADE FEDERAL DE UBERLÂNDIA, LAÍS MIRANDA BARBOSA – UNIVERSIDADE FEDERAL DE UBERLÂNDIA, DIOGO REZENDE – UNIVERSIDADE FEDERAL DE UBERLÂNDIA, SILVIA MARIA CINTRA DA SILVA – UNIVERSIDADE FEDERAL DE UBERLÂNDIA

## 56 | FORMAÇÃO EM PSICOLOGIA – FORMAÇÃO DO PSICÓLOGO AVALIAÇÃO DO CURSO DE GRADUAÇÃO EM PSICOLOGIA DA UNB PELOS ESTUDANTES

ÁDERSON LUIZ COSTA JUNIOR – UNIVERSIDADE DE BRASÍLIA, CAROLINE V. DE OLIVEIRA – UNB, DARLENE MESQUITA DE MOURA – UNB, DIEGO B. DA M. FRANÇA – UNB, HELENA BARBOSA DE CARVALHO – UNB, ISABELA ASSIS BRITO – UNB, ISABELLA SOUSA BRANDÃO – UNB, LARA MUNDIM MOREIRA – UNB, LUÍSA CÁSSIA DA PAIXÃO – UNB, MARCELA RIBEIRO DE M. ALVES – UNB

## 57 | FORMAÇÃO EM PSICOLOGIA – FORMAÇÃO DO PSICÓLOGO PROGRAMA DE EDUCAÇÃO TUTORIAL DO CURSO DE GRADUAÇÃO EM PSICOLOGIA DA UNIVERSIDADE DE BRASÍLIA (UNB)

ÁDERSON LUIZ COSTA JUNIOR – UNB, ANA CRISTINA SIDRIM DE CARVALHO – UNB, CAROLINE DE PAULA GOMIDE – UNB, DIEGO BARBOSA DA M. FRANÇA – UNB, HUGO ALA YAGI – UNB, ISABELA ASSIS BRITO – UNB, LARA MUNDIM MOREIRA – UNB, LIGIA C. LIBÂNEO – UNB, LUÍSA CÁSSIA DA PAIXÃO – UNB, TICIANA B.E. PENATTI – UNB

## 58 | FORMAÇÃO EM PSICOLOGIA – FORMAÇÃO DO PSICÓLOGO A INSERÇÃO DO SUS NO CURRÍCULO DOS CURSOS DE GRADUAÇÃO EM PSICOLOGIA EM ALAGOAS

FLÁVIA MARIA SANTOS LESSA – UNIVERSIDADE FEDERAL DE ALAGOAS, SIMONE MARIA HÜNING – UFAL, BÁRBARA TEREZA BRANDÃO GUERREIRO BARBOSA – UFAL, RICARDO CAMPELO AUTO – UFAL, WANDERSON VILTON NUNES DA SILVA – UFAL

# Pôster

59 | **FORMAÇÃO EM PSICOLOGIA – FORMAÇÃO DO PSICÓLOGO A INTEGRALIDADE NOS CURRÍCULOS DE PSICOLOGIA: A APROXIMAÇÃO DE UMA FORMAÇÃO PROFISSIONAL PARA O SUS**  
NEUZA MARIA DE FÁTIMA GUARESCHI – UFRGS  
CAROLINA DOS REIS – UFRGS, CAMILA ESCOSTEGUY – PUCRS, DENISE DE MARCHRY – PUCRS, THAIS BENNEMANN – GH

60 | **FORMAÇÃO EM PSICOLOGIA – FORMAÇÃO DO PSICÓLOGO A FORMAÇÃO DO PSICÓLOGO PARA A PRÁTICA NO SUS**  
THAMIRES DA SILVA SOUTO – UNIFESP, SYLVIA HELENA SOUZA DA SILVA BATISTA – UNIFESP, NILDO ALVES BATISTA – UNIFESP

61 | **FORMAÇÃO EM PSICOLOGIA – FORMAÇÃO DO PSICÓLOGO METODOLOGIAS ATIVAS DE APRENDIZAGEM NA FORMAÇÃO DE PSICÓLOGOS**  
KARINA PEREIRA PINTO – UNIVERSIDADE ESTADUAL DE SANTA CRUZ, ERIKA ANTUNES VASCONCELLOS – UNIVERSIDADE ESTADUAL DE SANTA CRUZ, EURISA MARIA DE SANTANA – UNIVERSIDADE ESTADUAL DE SANTA CRUZ, MARIA DA CONCEIÇÃO SCALDAFERRI FERNANDES – UNIVERSIDADE ESTADUAL DE SANTA CRUZ, MARIA LUIZA COELHO SANTOS CARVALHO – UNIVERSIDADE ESTADUAL DE SANTA CRUZ

62 | **FORMAÇÃO EM PSICOLOGIA – FORMAÇÃO DO PSICÓLOGO PROFECIA AUTO-REALIZADORA: A PSICOLOGIA FORMA PESSOAS SENSÍVEIS AO OUTRO OU AS PESSOAS SENSÍVEIS AO OUTRO É QUE FORMAM A PSICOLOGIA?**  
MARGARETH ROSE BARRETO DE LIMA PINHEIRO – FACULDADE DE CIÊNCIAS, CULTURA E EXTENSÃO DO RIO GRANDE DO NORTE (FACEX), WENDELL IZIDIO DE LIMA – FACEX, ELANIA CRISTINA S. LIRA – FACEX, PEDRO PAULO L. ANDRADE – FACEX, RITA DE CÁSSIA DA SILVA – FACEX, DINAMÉRCIA O. MEDEIROS – FACEX, ISABEL NOBRE PINHEIRO – FACULDADE CATÓLICA NOSSA SENHORA DAS NEVES

63 | **FORMAÇÃO EM PSICOLOGIA – FORMAÇÃO DO PSICÓLOGO UMA TORRE DE BABEL? A MÁ COMPREENSÃO DO CONCEITO DE ÊNFASE NA NOVA FORMAÇÃO DO PSICÓLOGO**  
MARGARETH ROSE BARRETO DE LIMA PINHEIRO – FACULDADE DE CIÊNCIAS, CULTURA E EXTENSÃO DO RIO GRANDE DO NORTE (FACEX), KÁTIA P. F. SANTOS – FACEX, LUCLÉCIA L. S. ARAÚJO – FACEX, IARA R. A. MEDEIROS – FACEX, NAYARA R. S. BILRO. – FACEX

64 | **FORMAÇÃO EM PSICOLOGIA – FORMAÇÃO DO PSICÓLOGO AS IMPLICAÇÕES DA AUSÊNCIA DE DISCIPLINAS QUE CONTEMPLE O SISTEMA ÚNICO DE SAÚDE (SUS), NAS MATRIZES CURRICULARES DOS CURSOS DE PSICOLOGIA, SALVADOR – BA**  
CAMILA COUTO E CRUZ – UNIVERSIDADE SALVADOR – UNIFACS

65 | **FORMAÇÃO EM PSICOLOGIA – FORMAÇÃO DO PSICÓLOGO O PERFIL DE FORMAÇÃO E ATUAÇÃO DO PSICÓLOGO SUL CAPIXABA: PERSPECTIVAS E DESAFIOS**  
ALEXSANDRO LUIZ DE ANDRADE – CENTRO UNIVERSITÁRIO SÃO CAMILO BRUNA SANTOS TOMAGNINI – CENTRO UNIVERSITÁRIO SÃO CAMILO, THIAGO PEREIRA MACHADO – CENTRO UNIVERSITÁRIO SÃO CAMILO, ADRIANA MASTELA – CENTRO UNIVERSITÁRIO SÃO CAMILO

66 | **FORMAÇÃO EM PSICOLOGIA – FORMAÇÃO DO PSICÓLOGO PET-SAÚDE COMO CONTRIBUIÇÃO PARA A FORMAÇÃO DO PSICÓLOGO**  
ANA CRISTINA HOLANDA DE SOUZA – UFC, ANA CAROLINA DA COSTA ARAUJO – UFC, FRANCISCA NATHALIA TEIXEIRA CARVALHO – UFC

67 | **FORMAÇÃO EM PSICOLOGIA – FORMAÇÃO DO PSICÓLOGO A DIVERSIDADE DA PSICOLOGIA E A FORMAÇÃO PROFISSIONAL**  
LINDCÉLIA CRISTINA DOS SANTOS – UNIVERSIDADE FEDERAL DE MATO GROSSO – UFMT, CLARISA TERESINHA GUERRA – UFMT, LÍGIA FERNANDA MARIN – UNIVERSIDADE FEDERAL DE MATO GROSSO – UFMT, PATRÍCIA ANGÉLICA DE ARAÚJO SILVA – UNIVERSIDADE FEDERAL DE MATO GROSSO – UFMT

68 | **FORMAÇÃO EM PSICOLOGIA – FORMAÇÃO DO PSICÓLOGO PERFIL E INTERESSES DOS ESTUDANTES DE PSICOLOGIA DE UMA UNIVERSIDADE PRIVADA DO ESTADO DE SÃO PAULO**  
JULIANA KELLY MARTINS PINHEIRO – UNIP – UNIVERSIDADE PAULISTA, SAMANTHA DE OLIVEIRA NOGUEIRA – UNIP, JULIANA KELLY MARTINS PINHEIRO – UNIP, MARIA DAS GRAÇAS FREIRE FORMIGA – UNIP, BEATRIZ CRISTINA DA COSTA MORELLI – UNIP, ÉRICA VACILLOTO FREGONESI DOMINGUES – UNIP

69 | **FORMAÇÃO EM PSICOLOGIA – FORMAÇÃO DO PSICÓLOGO PSICOLOGIA: AS PRINCIPAIS ÁREAS DE ATUAÇÃO DO PSICÓLOGO NA CIDADE DE ITUMBIARA-GO**

ANA CLAUDIA MENDES BARBARESCO – INSTITUTO LUTERANO DE ENSINO SUPERIOR DE ITUMBIARA – ILES-ULBRA, ANA RITA NUNES VIANNA – INSTITUTO LUTERANO DE ENSINO SUPERIOR DE ITUMBIARA – ILES-ULBRA, JONATHAN DIAS PAIVA – INSTITUTO LUTERANO DE ENSINO SUPERIOR DE ITUMBIARA – ILES-ULBRA, MALBA MARIA SILVA CARDOSO – INSTITUTO LUTERANO DE ENSINO SUPERIOR DE ITUMBIARA – ILES-ULBRA, PATRÍCIA FRANCISCA DOS SANTOS MEDEIROS – INSTITUTO LUTERANO DE ENSINO SUPERIOR DE ITUMBIARA – ILES-ULBRA, RITA DE CÁSSIA FERREIRA SANTOS – INSTITUTO LUTERANO DE ENSINO SUPERIOR DE ITUMBIARA – ILES-ULBRA, YELLEN RODRIGUES FERREIRA – INSTITUTO LUTERANO DE ENSINO SUPERIOR DE ITUMBIARA – ILES-ULBRA

70 | **FORMAÇÃO EM PSICOLOGIA – FORMAÇÃO DO PSICÓLOGO VIVÊNCIA: ESCOLHA DA PSICOLOGIA COMO PROFISSÃO**  
DENISE FERNANDA HERNANDES – UNIARARAS, DANIEL GODOY PINTO – UNIARARAS, GILMAR GALDINO DA SILVA – UNIARARAS, GLAUCIENI MARIA PICOLI – UNIARARAS, JUSSARA ALVES CELESTINO – UNIARARAS, SÉRGIO DONIZETI DA SILVA – UNIARARAS

71 | **FORMAÇÃO EM PSICOLOGIA – FORMAÇÃO DO PSICÓLOGO A PERSPECTIVA PROFISSIONAL DOS FORMANDOS DE PSICOLOGIA DA FACULDADE CATHEDRAL DE BOA VISTA-RR**  
ROSANA DA SILVA MARQUES – FACULDADE CATHEDRAL – BOA VISTA/RR, SILVIA PERES MARQUES – FACULDADE CATHEDRA – BOA VISTA/RR

72 | **FORMAÇÃO EM PSICOLOGIA – FORMAÇÃO DO PSICÓLOGO BREVE ANÁLISE DE ENSAIO OBSERVACIONAL EM AMBIENTE URBANO: ASPECTOS DESCRITIVOS COMUNS E SINGULARES**  
MARISTELA TIEKO OUE CARVALHO – UNIVERSIDADE PAULISTA – UNIP, CARLOS CAMPÊLO DA SILVA – UNIVERSIDADE PAULISTA – UNIP, CLÁUDIA REGINA MAZZOCATO BONON – UNIVERSIDADE PAULISTA – UNIP, GUILHERME MONTOZO DE LIMA – UNIVERSIDADE PAULISTA – UNIP, ROGÉRIO HENRIQUE COGO DE OLIVEIRA – UNIVERSIDADE PAULISTA – UNIP, MARIA DA PIEDADE ROMERO DE ARAUJO MELO – UNIVERSIDADE PAULISTA – UNIP

73 | **FORMAÇÃO EM PSICOLOGIA – FORMAÇÃO DO PSICÓLOGO A INICIAÇÃO CIENTÍFICA NA FORMAÇÃO DO PSICÓLOGO: POSSIBILIDADES E DESDOBRAMENTOS NA VIDA ACADÊMICA DE JOVENS ESTUDANTES**  
HORTÊNSIA ISABELA SANTOS VIEIRA – UNIVERSIDADE FEDERAL DE JUIZ DE FORA, JULIANA PERUCCHI – UNIVERSIDADE FEDERAL DE JUIZ DE FORA, RODRIGO ANDRÉ CAETANO TEIXEIRA – UNIVERSIDADE FEDERAL DE JUIZ DE FORA, RAYSSA MALUF DE SOUZA – UNIVERSIDADE FEDERAL DE JUIZ DE FORA, BRUNO COELHO BRANDÃO – UNIVERSIDADE FEDERAL DE JUIZ DE FORA, CLÁUDIO MAGNO GOMES BERTO – UNIVERSIDADE FEDERAL DE JUIZ DE FORA, LUCAS REIS DE CARVALHO – UNIVERSIDADE FEDERAL DE JUIZ DE FORA

74 | **FORMAÇÃO EM PSICOLOGIA – FORMAÇÃO DO PSICÓLOGO PERFIL DOS ACADÊMICOS DE PSICOLOGIA DO ESTADO DO AMAPÁ**  
ANE CHRISTINE DE SOUSA BRAGA – FACULDADE SEAMA, MARINA SOARES TAVARES – FACULDADE SEAMA

75 | **FORMAÇÃO EM PSICOLOGIA – FORMAÇÃO DO PSICÓLOGO FORMAÇÃO E ATUAÇÃO DO PSICÓLOGO: ARTICULAÇÃO ENTRE A ESCOLA E A FAMÍLIA**  
KAREN COSTA GUEDES – UEPP, GISELLE MARIA MENEZES NASCIMENTO – UEPP, THAYSE SILVA BARBOSA – UEPP

76 | **FORMAÇÃO EM PSICOLOGIA – FORMAÇÃO DO PSICÓLOGO A MORTE E O MORRER E A FORMAÇÃO EM SAÚDE: (RE)VISITANDO AS CONCEPÇÕES DE ESTUDANTES DOS CURSOS DE SAÚDE DA UNIVASF**  
JANAÍNA NUNES DOS SANTOS – UNIVERSIDADE FEDERAL DO VALE DO SÃO FRANCISCO, SÍLVIA RAQUEL SANTOS DE MORAIS – UNIVERSIDADE FEDERAL DO VALE DO SÃO FRANCISCO, TÚLIO ROMÉRIO LOPES QUIRINO – UNIVERSIDADE FEDERAL DO VALE DO SÃO FRANCISCO, VANESSA ROCHA NOVAES – UNIVERSIDADE FEDERAL DO VALE DO SÃO FRANCISCO, WAGNER GOMES REIS – UNIVERSIDADE FEDERAL DO VALE DO SÃO FRANCISCO

77 | **FORMAÇÃO EM PSICOLOGIA – FORMAÇÃO DO PSICÓLOGO SUBJETIVIDADE E POLÍTICA: A FORMAÇÃO PSI EM QUESTÃO**  
GABRIEL FOLLY NOGUEIRA SERTÁ – CRP-RJ, RAIANA MICAS MACIEIRA – CRP-RJ, ANA LUCIA DE LEMOS FURTADO – CRP-RJ, VANDA MOREIRA VASCONCELOS – CRP-RJ, DIEGO VISCONTI ARAUJO – CRP-RJ, JOSÉ RODRIGUES DE ALVARENGA FILHO – CRP-RJ, ANNA PAULA UZIEL – CRP-RJ, MARIA HELENA ZAMORA – CRP-RJ, CARLOS EDUARDO LOURENÇO DOS SANTOS NÓRTE – CRP-RJ

78 | **FORMAÇÃO EM PSICOLOGIA – FORMAÇÃO DO PSICÓLOGO PSICOLOGIA POSITIVA E A ATUAÇÃO DOS PSICÓLOGOS**  
DAYANNA GOMES SANTOS – UNIVERSIDADE FEDERAL DO MARANHÃO – UFMA, EDUARDO PENHA NASCIMENTO – UNIVERSIDADE FEDERAL DO MARANHÃO – UFMA

# Pôster

79 | FORMAÇÃO EM PSICOLOGIA – FRACASSO ESCOLAR INTERVENÇÃO ATRAVÉS DA FORMAÇÃO DE GRUPOS COM CRIANÇAS INDICADAS POR QUEIXA ESCOLAR E SEUS RESPECTIVOS PAIS NA ESCOLA MUNICIPAL DE ENSINO INFANTIL E EDUCAÇÃO FUNDAMENTAL BROTO DO AÇAÍ, PORTO VELHO-RO  
BEATRIZ XIMENES SILVEIRA, FUNDAÇÃO UNIVERSIDADE FEDERAL DE RONDÔNIA – UNIR, AMANDA DOS SANTOS TEIXEIRA – FUNDAÇÃO UNIVERSIDADE FEDERAL DE RONDÔNIA – UNIR, SARAH CRISTINA DA CUNHA OLIVEIRA – FUNDAÇÃO UNIVERSIDADE FEDERAL DE RONDÔNIA – UNIR

80 | FORMAÇÃO EM PSICOLOGIA – GÊNERO  
**A PRODUÇÃO DE DISCURSO ACERCA DAS RELAÇÕES DE GÊNERO E SEXUALIDADE EM SALA DE AULA**  
THAÍS SERAFIM DOS SANTOS – UNIPAR, DANIELLE JARDIM BARRETO – UNIPAR, RAPHAEL BARBOSA – UNIPAR, THAÍS SERAFIM DOS SANTOS – UNIPAR

81 | FORMAÇÃO EM PSICOLOGIA – GRUPOS  
**DEPOIS DE GRUPOS JÁ NÃO SOU A MESMA: O MUDAR NO SENTIR NA EXPERIÊNCIA GRUPAL**  
ANDRÉA JEAN SILVA LINS – FAVIP, ANA MARIA SÁ BARRETO MACIEL – FAVIP, ANDRÉA JEAN SILVA LINS – FAVIP, ROSEMARY DA SILVA ALVES SOBRINHO – FAVIP

82 | FORMAÇÃO EM PSICOLOGIA – GRUPOS  
**VIVENDO E APRENDENDO NO FENÔMENO GRUPAL**  
ANDRÉA JEAN SILVA LINS – FAVIP  
ANA MARIA SÁ BARRETO MACIEL – FAVIP, ROSEMARY DA SILVA ALVES SOBRINHO – FAVIP

83 | FORMAÇÃO EM PSICOLOGIA – GRUPOS  
**INTERVENÇÃO EM GRUPO OPERATIVO COM CRIANÇAS**  
NATIELE ZANON GODINHO – CENTRO UNIVERSITÁRIO FRANCISCANO – UNIFRA SANTA MARIA/RS, ANDRÉIA MACHADO CARDOSO – CENTRO UNIVERSITÁRIO FRANCISCANO – UNIFRA, LETÍCIA MELLER DA SILVA – CENTRO UNIVERSITÁRIO FRANCISCANO – UNIFRA, VÂNIA FORTES DE OLIVEIRA – CENTRO UNIVERSITÁRIO FRANCISCANO – UNIFRA

84 | FORMAÇÃO EM PSICOLOGIA – IDENTIDADE  
**REFLEXÕES SOBRE A TEORIA DA IDENTIDADE E O USO DE DROGAS**  
ADRIELE FERNANDA BALDESSIM – CENTRO UNIVERSITÁRIO HERMINIO OMETTO, ANDRÉIA CAMACHO BRAGATO – CENTRO UNIVERSITÁRIO HERMINIO OMETTO, CIBELE DOS SANTOS SOUZA – CENTRO UNIVERSITÁRIO HERMINIO OMETTO, ELECIR SIMPLÍCIO VAL COSTA – CENTRO UNIVERSITÁRIO HERMINIO OMETTO, ELISETE GERALDI – CENTRO UNIVERSITÁRIO HERMINIO OMETTO, JÉSSICA THOMAZINI – CENTRO UNIVERSITÁRIO HERMINIO OMETTO, TALITA CRISTIANE PASQUALOTTO – CENTRO UNIVERSITÁRIO HERMINIO OMETTO,

85 | FORMAÇÃO EM PSICOLOGIA – INTERVENÇÃO TERAPÊUTICA  
**INTERVENÇÃO NA QUALIDADE DE VIDA PSICOLÓGICA DO IDOSO DA “ASSOCIAÇÃO LUIZA DE MARILLAC”- ALEGRE – ES**  
MARIA DA LUZ DA SILVA – FACULDADE DE FILOSOFIA CIÊNCIAS E LETRAS DE ALEGRE, LIZITE OLIVEIRA DA SILVA – FAFIA, NEUSA SOUZA H.FERNANDES – FAFIA, SÔNIA GARCIA – FAFIA, VIRGÍNIA PIZETTA ALTOÉ – FAFIA

86 | FORMAÇÃO EM PSICOLOGIA – INTERVENÇÃO TERAPÊUTICA  
**ACOLHIMENTO: UMA ESTRATÉGIA DE QUALIFICAÇÃO DO CUIDADO E DA FORMAÇÃO EM UMA CLÍNICA ESCOLA DE PSICOLOGIA**  
CLAUDIA MOURA DE SANT’ANNA C. DE OLIVEIRA – UNIVERSIDADE DE VILA VELHA – UVV, MÔNICA COLA CARIELLO BROTTAS CORRÊA – UVV, LUCIANA BICALHO – UVV, ALESSANDRA BRUNORO LOSS – UVV

87 | FORMAÇÃO EM PSICOLOGIA – NECESSIDADES ESPECIAIS  
**DEFICIÊNCIAS AUDITIVAS E AS POSSIBILIDADES DE ATUAÇÃO DO PROFISSIONAL PSICÓLOGO**  
LIGIA GABRIELA BRAGA SOUSA – UFMA, ANALIA ALVES DOS SANTOS – UFMA, MAIRA BRITO PASSOS – UFMA

88 | FORMAÇÃO EM PSICOLOGIA – ORIENTAÇÃO PROFISSIONAL  
**ORIENTAÇÃO PROFISSIONAL NO ÂMBITO ACADÊMICO: QUAL A OPINIÃO DOS ALUNOS DE PSICOLOGIA?**  
CÍNTIA GEMMO VILANI – PUC/SP, MARIITA BERTASSONI DA SILVA – PUC/PR

89 | FORMAÇÃO EM PSICOLOGIA – ORIENTAÇÃO PROFISSIONAL  
**DIFICULDADES APRESENTADAS POR ALUNOS DO ENSINO MÉDIO AO SE DEPARAREM COM A ESCOLHA PROFISSIONAL**  
HELEN ZITELLI MALOSSO – UNIVERSIDADE SAGRADO CORAÇÃO, SILVANA NUNES GARCIA BORMIO – UNIVERSIDADE SAGRADO CORAÇÃO

90 | FORMAÇÃO EM PSICOLOGIA – PLANTÃO PSICOLÓGICO  
**PLANTÃO PSICOLÓGICO NA DELEGACIA DE ATENDIMENTO À MULHER: CONTRIBUIÇÕES NA FORMAÇÃO PROFISSIONAL DO PSICÓLOGO**  
LEILANE ALMEIDA PAIXÃO – UNIVERSIDADE FEDERAL DO VALE DO SÃO FRANCISCO, RITA LUIZA GARCIA RANGEL BRITTO – UNIVERSIDADE FEDERAL DO VALE DO SÃO FRANCISCO, DARLINDO FERREIRA DE LIMA – UNIVERSIDADE FEDERAL DO VALE DO SÃO FRANCISCO

91 | FORMAÇÃO EM PSICOLOGIA – PLANTÃO PSICOLÓGICO  
**UM OLHAR PARA O USUÁRIO DE DROGAS: RELATO DE UMA EXPERIÊNCIA**  
JAÍSE FERREIRA NUNES – FACULDADE DO VALE DO IPOJUCA

92 | FORMAÇÃO EM PSICOLOGIA – POPULAÇÕES DE RUA  
**REINserÇÃO SOCIAL: ATENDIMENTO SOCIAL DE CRIANÇAS E ADULTOS EM SITUAÇÃO DE RISCO (VICIO, PROSTITUIÇÃO, VIOLÊNCIA) FREQUENTADORES DO CENTRO DE SÃO PAULO**  
VERA REGINA DECARLI – CENA

93 | FORMAÇÃO EM PSICOLOGIA – PROCESSOS GRUPAIS  
**A IMPORTÂNCIA DA VIVÊNCIA GRUPAL NO PROCESSO DE DESENVOLVIMENTO DA IDENTIDADE MATERNA**  
EURANDÍZIA MAIA DA SILVA – FACULDADE CATÓLICA RAINHA DO SERTÃO, ALINE MARIA BARBOSA DOMÍCIO – FACULDADE CATÓLICA RAINHA DO SERTÃO, STANEA NAGELA VASCONCELOS CARNEIRO – FACULDADE CATÓLICA RAINHA DO SERTÃO, MERCIA CAPISTRANO OLIVEIRA – FACULDADE CATÓLICA RAINHA DO SERTÃO

94 | FORMAÇÃO EM PSICOLOGIA – PROGRAMAS DE ATENDIMENTO COMUNITÁRIO  
**TRABALHANDO COM CRIANÇAS EM SITUAÇÃO DE VULNERABILIDADE SOCIAL E PESSOAL NO CONTEXTO DE CORTIÇOS**  
MARIANA NEGRI – UNIVERSIDADE FEDERAL DE SÃO PAULO – UNIFESP – CAMPUS BAIXADA SANTISTA, JULIA TEIXEIRA PINTO MONTENEGRO – UNIVERSIDADE FEDERAL DE SÃO PAULO – UNIFESP – CAMPUS BAIXADA SANTISTA, MARIA INÊS BADARÓ MOREIRA – UNIVERSIDADE FEDERAL DE SÃO PAULO – UNIFESP – CAMPUS BAIXADA SANTISTA, CRISLAINE GONÇALVES DE OLIVEIRA – UNIVERSIDADE FEDERAL DE SÃO PAULO – UNIFESP – CAMPUS BAIXADA SANTISTA, LIA HARUMI YAMAGUCHI – UNIVERSIDADE FEDERAL DE SÃO PAULO – UNIFESP – CAMPUS BAIXADA SANTISTA, RAYSSA NASSIF – UNIVERSIDADE FEDERAL DE SÃO PAULO – UNIFESP – CAMPUS BAIXADA SANTISTA, SUANE RIBEIRO DE SOUSA – UNIVERSIDADE FEDERAL DE SÃO PAULO – UNIFESP – CAMPUS BAIXADA SANTISTA

95 | FORMAÇÃO EM PSICOLOGIA – PSICANÁLISE  
**DA DIVERSIDADE À SINGULARIDADE: A PESQUISA NA FORMAÇÃO EM PSICOLOGIA**  
CLÁUDIA APARECIDA DE OLIVEIRA LEITE – FACED, KÁTIA APARECIDA DE SOUZA – FACED, KELLY CRISTINA ALMEIDA – FACED

96 | FORMAÇÃO EM PSICOLOGIA – PSICANÁLISE  
**MAPA DA COMPLEXIDADE: PSICANÁLISE E PENSAMENTO COMPLEXO**  
PRISCILA MOTA VASCONCELOS – UNINOVE

97 | FORMAÇÃO EM PSICOLOGIA – PSICANÁLISE  
**A CHEGADA DE UM TERCEIRO: UM ESTRANHO ENTRE NÓS?**  
DULCINÉIA BASTOS DUARTE – UNIVERSIDADE PRESBITERIANA MACKENZIE, ELAINE CAMPOS – UNIVERSIDADE PRESBITERIANA MACKENZIE

98 | FORMAÇÃO EM PSICOLOGIA – PSICANÁLISE  
**UMA AMIZADE QUALIFICADA: VISITAS AO PACIENTE INTERNADO E APROXIMAÇÃO DA LOUCURA**  
CRISTIANA NELISE DE PAULA ARAUJO – INSTITUTO DE PSICOLOGIA DA UNIVERSIDADE FEDERAL DE UBERLÂNDIA – IPUFU, MARIA LÚCIA CASTILHO ROMERA – INSTITUTO DE PSICOLOGIA DA UNIVERSIDADE FEDERAL DE UBERLÂNDIA – IPUFU, MARIA JOSÉ DE CASTRO NASCIMENTO, HOSPITAL DAS CLÍNICAS DA UNIVERSIDADE FEDERAL DE UBERLÂNDIA – HC/UFU

99 | FORMAÇÃO EM PSICOLOGIA – PSICODIAGNÓSTICO  
**CARACTERIZAÇÃO DO PROCESSO DE PSICODIAGNÓSTICO REALIZADO NO CENTRO DE PSICOLOGIA APLICADA DA UNIPAR**  
ORLETE MARIA POMPEU DE LIMA – UNIVERSIDADE PARANAENSE – UNIPAR, CAMILA VALÉRIA MINZON – UNIVERSIDADE PARANAENSE – UNIPAR, CARLA WEBER BENDER – UNIVERSIDADE PARANAENSE – UNIPAR, CYNTHIA RANE DA SILVA DAMY – UNIVERSIDADE PARANAENSE – UNIPAR, GLAUCIA KARINA DANNER – UNIVERSIDADE PARANAENSE – UNIPAR, NELISE MARYS LAZZARI DE ALMEIDA – UNIVERSIDADE PARANAENSE – UNIPAR, NISLAINE GONÇALVES MENDES BEZERRA – UNIVERSIDADE PARANAENSE – UNIPAR, RAFAEL MATHEUS ARDUIM – UNIVERSIDADE PARANAENSE – UNIPAR, RAQUEL CERVINHANI VIEIRA – UNIVERSIDADE PARANAENSE – UNIPAR, THAÍS DI ANGELIS BOLANHO – UNIVERSIDADE PARANAENSE – UNIPAR



# Pôster

100 | FORMAÇÃO EM PSICOLOGIA – PSICODIAGNÓSTICO  
**PSICODIAGNÓSTICO EM FENOMENOLOGIA: ANOREXIA E BULIMIA, ESTUDO DE CASO**  
SARA CRISTINA RIBEIRO – UNIARARAS – CENTRO UNIVERSITÁRIO HERMÍNIO OMETTO, JAILTON LIMA DA SILVEIRA – UNIARARAS – CENTRO UNIVERSITÁRIO HERMÍNIO OMETTO, SIMONE SILVÉRIO HINTZE – UNIARARAS – CENTRO UNIVERSITÁRIO HERMÍNIO OMETTO, ELIAS TIN DE SOUZA – UNIARARAS – CENTRO UNIVERSITÁRIO HERMÍNIO OMETTO, MARIA RITA DE CASSIA VETUCCI – UNIARARAS – CENTRO UNIVERSITÁRIO HERMÍNIO OMETTO, PEDRO VICTOR BARNABÉ MILANESI – UNIARARAS – CENTRO UNIVERSITÁRIO HERMÍNIO OMETTO

101 | FORMAÇÃO EM PSICOLOGIA – PSICOTERAPIA  
**DILEMAS ÉTICOS EM PSICOLOGIA: A PSICOTERAPIA**  
MONICA SAEMI OKABE – FACULDADE INTEGRADA TIRADENTES, EYRE MALENA DE FIGUEIRÊDO – FACULDADE INTEGRADA TIRADENTES, TATIANA SOTERO – FACULDADE INTEGRADA TIRADENTES

102 | FORMAÇÃO EM PSICOLOGIA – PSICOTERAPIA  
**AS VARIÁVEIS DETERMINANTES NA RESISTÊNCIA: FAZER TERAPIA, UMA ANÁLISE COM ACADÊMICOS DO CURSO DE PSICOLOGIA DA FACULDADE CATHEDRAL DE BOA VISTA – RORAIMA**  
GESSICA CAMILLA LOPES DA SILVA – FACULDADE CATHEDRAL, GLACINEIDE CABRAL DO NASCIMENTO – FACULDADE CATHEDRAL, NATHASJA JASMIM TRINDADE – FACULDADE CATHEDRAL

103 | FORMAÇÃO EM PSICOLOGIA – PSICOTERAPIA  
**A CONCEPÇÃO DOS ESTUDANTES ACERCA DA IMPORTÂNCIA DA PSICOTERAPIA NA FORMAÇÃO DO PSICÓLOGO**  
CELINA DE CAMPOS HORVAT – UNIVERSIDADE PRESBITERIANA MACKENZIE

104 | FORMAÇÃO EM PSICOLOGIA – SAÚDE MENTAL  
**CONSTRUINDO UM NOVO OLHAR EM SAÚDE MENTAL A PARTIR DA EXPERIÊNCIA DE ESTÁGIO EM UM CENTRO DE ATENÇÃO PSICOSSOCIAL EM MANAUS/AM**  
ANA PAULA DA SILVA MORAES – CENTRO DE ATENÇÃO PSICOSSOCIAL SILVÉRIO TUNDIS E UNIVERSIDADE FEDERAL DO AMAZONAS, LUCIANA OLIVEIRA LOPES – CENTRO DE ATENÇÃO PSICOSSOCIAL SILVÉRIO TUNDIS, JULIANA DE SOUZA IZIDIO DO PRADO – CENTRO DE ATENÇÃO PSICOSSOCIAL SILVÉRIO TUNDIS, NAYANDRA STÉPHANIE SOUZA BARBOSA – CENTRO DE ATENÇÃO PSICOSSOCIAL SILVÉRIO TUNDIS E UNIVERSIDADE FEDERAL DO AMAZONAS, FABIÓLA VASQUES VIEIRA – CENTRO DE ATENÇÃO PSICOSSOCIAL SILVÉRIO TUNDIS E UNIVERSIDADE FEDERAL DO AMAZONAS

105 | FORMAÇÃO EM PSICOLOGIA – SAÚDE MENTAL  
**LUTA ANTIMANICOMIAL: A TEORIA CONSTRUINDO A PRÁTICA**  
LIDIA MARIA DA GRAÇA GOMES SIMÕES MOITA – FUNDAÇÃO EDUCACIONAL DE FERNANDÓPOLIS, ANA CLÁUDIA VILLA MENDONÇA, FUNDAÇÃO EDUCACIONAL DE FERNANDÓPOLIS, ANDRESSA TALPO ZACHEO, FUNDAÇÃO EDUCACIONAL DE FERNANDÓPOLIS, GIZELE SEGANTIN, FUNDAÇÃO EDUCACIONAL DE FERNANDÓPOLIS, LARISSA ANE SEMENZATO, FUNDAÇÃO EDUCACIONAL DE FERNANDÓPOLIS, SABRINA KELLI VIANA DA SILVA, FUNDAÇÃO EDUCACIONAL DE FERNANDÓPOLIS

106 | FORMAÇÃO EM PSICOLOGIA – SAÚDE MENTAL  
**A CONCEPÇÃO DE LOUCURA PARA OS ESTUDANTES UNIVERSITÁRIOS**  
KENIA PERES – UNIVERSIDADE DE FRANCA, CAROLINE BISPO PIRES – UNIVERSIDADE DE FRANCA, JOYCE FRANKLIN SILVEIRA – UNIVERSIDADE DE FRANCA

107 | FORMAÇÃO EM PSICOLOGIA – SAÚDE MENTAL  
**CRIANÇAS ALAGOINHENSES COM DEFICIÊNCIA MENTAL**  
RITA DE CÁSSIA SANTOS RIOS – FACULDADE SANTÍSSIMO SACRAMENTO, SIDILENE DE B. DE SOUZA, F.S.S., JUSSARA PONTES ALVES, F.S.S., LUCIANA N. DA SILVA, F.S.S.

108 | FORMAÇÃO EM PSICOLOGIA – SAÚDE PÚBLICA  
**A FORMAÇÃO DO PSICÓLOGO FACE À SAÚDE COLETIVA: CLÍNICA, PSF E INVENTIVIDADE**  
ALEXANDRE SIMÕES RIBEIRO – UNIVERSIDADE DO ESTADO DE MINAS GERAIS - CAMPUS DA FUNEDI, LUIZ KEPPEL GONZAGA, FUNEDI-UEMG, ELEM ALMEIDA SILVA, FUNEDI-UEMG, MARIANA RODRIGUES DE OLIVEIRA, FUNEDI-UEMG

109 | FORMAÇÃO EM PSICOLOGIA – SAÚDE PÚBLICA  
**CLÍNICA, SAÚDE COLETIVA E INTERDISCIPLINARIDADE: CONFLUÊNCIAS NA FORMAÇÃO DO PSICÓLOGO**  
ALESSANDRA GUIMARÃES CORGOZINHO – UNIVERSIDADE DO ESTADO DE MINAS GERAIS (UEMG) - FUNDAÇÃO EDUCACIONAL DE DIVINÓPOLIS (FUNEDI), ALEXANDRE SIMÕES – UNIVERSIDADE DO ESTADO DE MINAS GERAIS (UEMG) - FUNDAÇÃO EDUCACIONAL DE DIVINÓPOLIS (FUNEDI), SÔNIA APARECIDA SANTOS PEREIRA – UNIVERSIDADE DO ESTADO DE MINAS GERAIS (UEMG) - FUNDAÇÃO EDUCACIONAL DE DIVINÓPOLIS (FUNEDI)

110 | FORMAÇÃO EM PSICOLOGIA – TEATRO  
**SE AMA ARTE: TEATRALIZANDO O CONHECIMENTO**  
CAMILA ALVES SIQUEIRA – FACULDADE SEAMA, JANISSE DE OLIVEIRA CARVALHO – FACULDADE SEAMA, RUBENS PAULO NAZARÉ PINON – FACULDADE SEAMA, THAISE MEDEIROS NASCIMENTO – FACULDADE SEAMA, AMANDA AMORAS PINTO DE MELO – FACULDADE SEAMA, ANE CHRISTINE DE SOUSA BRAGA – FACULDADE SEAMA

111 | FORMAÇÃO EM PSICOLOGIA – TRÂNSITO  
**ELEMENTOS DA FORMAÇÃO EM PSICOLOGIA E ASPECTOS DA AVALIAÇÃO PSICOLÓGICA DE CONDUTORES: QUESTÕES (IM) PERTINENTES.**  
MARCELE MARTINS DOS SANTOS VERDIN, UFES, ANDRÉIA DOS SANTOS NASCIMENTO, UFES, ALEXANDRO DE ANDRADE, UFES

112 | FORMAÇÃO EM PSICOLOGIA – VIOLÊNCIA  
**DESCONSTRUINDO ESTIGMAS: A VIOLÊNCIA JUVENIL EM DIFERENTES BAIRROS EM UM MUNICÍPIO DO INTERIOR DE MATO GROSSO DO SUL**  
ANDREIA LACERDA DOS REIS – UFMS, ALINE VESLASQUE LUCAS – UFMS, GLAUCIA VALERIA P. DE BRIDA – UFMS

113 | NEUROPSICOLOGIA – APRENDIZAGEM  
**INDICATIVOS DE TRANSTORNOS DE APRENDIZAGEM EM CRIANÇAS: UM ESTUDO EM SANTO ANTÔNIO DE JESUS-BA**  
LUCIANE SILVA DOS SANTOS – UFRB, VERONICA SANTOS DA SILVA – UFRB, GÉRSO SILVA SANTOS NETO – UFRB, PATRÍCIA MARTINS DE FREITAS – UFRB

114 | NEUROPSICOLOGIA – APRENDIZAGEM  
**ANÁLISE DO VALOR PREDITIVO DOS CRITÉRIOS DIAGNÓSTICOS DO TDAH**  
AMANDA CRISTINA FIORETTO – UNIVERSIDADE SAGRADO CORAÇÃO (USC) – BAURU/SP, TALITA MENESES DE ALMEIDA – USC, MARIA DE LOURDES MERIGHI TABAQUIM – USC

115 | NEUROPSICOLOGIA – ATENÇÃO  
**TESTE DE STROOP COMPUTADORIZADO: AVALIAÇÃO DA ATENÇÃO SELETIVA E CONTROLE DE INTERFERÊNCIA EM ADOLESCENTES BRASILEIROS**  
NATÁLIA MARTINS DIAS – UNIVERSIDADE PRESBITERIANA MACKENZIE, AMANDA MENEZES – UNIVERSIDADE PRESBITERIANA MACKENZIE, BRUNA TONIELLI TREVISAN – UNIVERSIDADE PRESBITERIANA MACKENZIE, SILVIA GODOY – UNIVERSIDADE PRESBITERIANA MACKENZIE, ALESSANDRA GOTUZO SEABRA – UNIVERSIDADE PRESBITERIANA MACKENZIE

116 | NEUROPSICOLOGIA – ATENÇÃO  
**AVALIAÇÃO DA ATENÇÃO UTILIZANDO TESTES DE CANCELAMENTO EM CRIANÇAS COM SÍNDROME DE WILLIAMS**  
ÉRICAZOL RODRIGUES – UNIVERSIDADE PRESBITERIANA MACKENZIE, ADRIANA DE FÁTIMA RIBEIRO – UNIVERSIDADE PRESBITERIANA MACKENZIE, PATRÍCIA MARTIN DE GÓES – UNIVERSIDADE PRESBITERIANA MACKENZIE, CARLA NUNES CANTIERE – UNIVERSIDADE PRESBITERIANA MACKENZIE, LUIZ RENATO RODRIGUES CARREIRO – UNIVERSIDADE PRESBITERIANA MACKENZIE, MARIA CRISTINA TRIGUERO VELOZ TEIXEIRA – UNIVERSIDADE PRESBITERIANA MACKENZIE

117 | NEUROPSICOLOGIA – ATENÇÃO  
**ESTUDO EXPLORATÓRIO SOBRE OS EFEITOS DA ESTIMULAÇÃO TRANSCRANIANA POR CORRENTE CONTÍNUA NA MODULAÇÃO DO EFEITO STROOP**  
REGINA LUÍSA DE FREITAS MARINO – UNIVERSIDADE PRESBITERIANA MACKENZIE, RICARDO RAFAEL DE ARAÚJO – UNIVERSIDADE PRESBITERIANA MACKENZIE, PAULO SERGIO BOGGIO – UNIVERSIDADE PRESBITERIANA MACKENZIE, WALTER MACHADO-PINHEIRO – UNIVERSIDADE FEDERAL FLUMINENSE, LUIZ RENATO RODRIGUES CARREIRO – UNIVERSIDADE PRESBITERIANA MACKENZIE

118 | NEUROPSICOLOGIA – ATENÇÃO  
**CARACTERIZAÇÃO DAS DISFUNÇÕES ATENCIONAIS EM CRIANÇAS E ADOLESCENTES COM SINAIS DE DESATENÇÃO E HIPERATIVIDADE UTILIZANDO TESTES COMPUTADORIZADOS: UM ESTUDO EXPLORATÓRIO SOBRE A ORIENTAÇÃO ESPACIAL (V)**  
LUIZ FERNANDO ROSA MACEDO – UNIVERSIDADE PRESBITERIANA MACKENZIE, FLÁVIA CRISTINA DA SILVA – UNIVERSIDADE PRESBITERIANA MACKENZIE, JULIA MOREIRA GAMA – UNIVERSIDADE PRESBITERIANA MACKENZIE, LUCIANA CARVALHO MEDEIROS CUNHA – UNIVERSIDADE PRESBITERIANA MACKENZIE, MIRELLA MARTINS DE CASTRO MARIANI – UNIVERSIDADE PRESBITERIANA MACKENZIE, REGINA LUÍSA DE FREITAS MARINO – UNIVERSIDADE PRESBITERIANA MACKENZIE, JOSÉ SALOMÃO SCHWARTZMAN – UNIVERSIDADE PRESBITERIANA MACKENZIE, MARIA CRISTINA TRIGUERO VELOZ TEIXEIRA – UNIVERSIDADE PRESBITERIANA MACKENZIE, LUIZ RENATO RODRIGUES CARREIRO – UNIVERSIDADE PRESBITERIANA MACKENZIE

# Pôster

119 | NEUROPSICOLOGIA – AUTISMO

**“TESTE DE LER A MENTE ATRAVÉS DE OLHOS”:** UM ESTUDO DE VALIDADE MELANIE MENDOZA, DEPARTAMENTO DE PSICOLOGIA CLÍNICA DO INSTITUTO DE PSICOLOGIA DA UNIVERSIDADE DE SÃO PAULO, MILENA O. ROSSETTI, DEPARTAMENTO DE PESQUISA E PRODUÇÃO DE TESTES DA CASA DO PSICÓLOGO LIVRARIA E EDITORA, FRANCISCO BAPTISTA ASSUMPTÃO JR, DEPARTAMENTO DE PSICOLOGIA CLÍNICA DO INSTITUTO DE PSICOLOGIA DA UNIVERSIDADE DE SÃO PAULO

120 | NEUROPSICOLOGIA – AVALIAÇÃO

**CONTRIBUIÇÕES DE AVALIAÇÕES NEUROPSICOLÓGICAS E COMPORTAMENTAIS NA CARACTERIZAÇÃO DE SINAIS DE DESATENÇÃO E HIPERATIVIDADE EM CRIANÇAS E ADOLESCENTES**  
ADRIANA DE FATIMA RIBEIRO – UNIVERSIDADE PRESBITERIANA MACKENZIE, MARIA CRISTINA TRIGUERO VELOZ TEIXEIRA – UNIVERSIDADE PRESBITERIANA MACKENZIE, LUIZ RENATO RODRIGUES CARREIRO – UNIVERSIDADE PRESBITERIANA MACKENZIE, JOSÉ SALOMÃO SCHWARTZMAN – UNIVERSIDADE PRESBITERIANA MACKENZIE, CARLA NUNES CANTIERE – UNIVERSIDADE PRESBITERIANA MACKENZIE, ÉRICA CAZOL RODRIGUES – UNIVERSIDADE PRESBITERIANA MACKENZIE, PATRÍCIA MARTINS DE GÓES – UNIVERSIDADE PRESBITERIANA MACKENZIE, LUCIANA CARVALHO MEDEIROS CUNHA – UNIVERSIDADE PRESBITERIANA MACKENZIE, MARCOS VINÍCIUS DE ARAÚJO – UNIVERSIDADE PRESBITERIANA MACKENZIE

121 | NEUROPSICOLOGIA – AVALIAÇÃO

**DESENVOLV. E IMPLEMENTAÇÃO DE UM PROTOCOLO COM AVALIAÇÕES NEUROPSICOLÓGICA, COMPORTAMENTAL E CLÍNICA UTILIZANDO TESTES COMPUTADORIZADOS DE ATENÇÃO PARA RASTREAMENTO DE TDAH EM CRIANÇAS E ADOLESCENTES**  
PATRÍCIA MARTIN DE GÓES – UNIVERSIDADE PRESBITERIANA MACKENZIE, LUIZ RENATO RODRIGUES CARREIRO – UNIVERSIDADE MACKENZIE, JOSÉ SALOMÃO SCHWARTZMAN – UNIVERSIDADE MACKENZIE, MARIA CRISTINA TRIGUERO VELOZ TEIXEIRA – UNIVERSIDADE MACKENZIE, LUIS FERNANDO ROSA MACEDO – UNIVERSIDADE MACKENZIE, ÉRICA CAZOL RODRIGUES – UNIVERSIDADE MACKENZIE, LUCIANA CARVALHO MEDEIROS CUNHA, IVERSIDADE MACKENZIE, ADRIANA DE FATIMA RIBEIRO – UNIVERSIDADE MACKENZIE

122 | NEUROPSICOLOGIA – AVALIAÇÃO

**A AVALIAÇÃO QUALITATIVA NEUROPSICOLÓGICA EM UM CONTEXTO SÓCIO-HISTÓRICO**  
VANDO RODRIGUES DE SOUZA – UNIVERSIDADE NOVE DE JULHO ANDREIA CRISTINA CORREIA DA SILVA – UNINOVE, CARLA MARIAH DORNELLES – UNINOVE, BRUNA CRISTINO DA SILVA BUENO – UNINOVE, KAREN VASCONCELOS – UNINOVE, CARLA ANAUATE – UNINOVE,

123 | NEUROPSICOLOGIA – AVALIAÇÃO

**AVALIAÇÃO NEUROPSICOLÓGICA ADAPTADA DE UMA CRIANÇA COM SÍNDROME DE MORSIER**  
YARA BEROCAN PINHEIRO LEITE – PONTIFÍCIA UNIVERSIDADE CATOLICA DE GOIAS, SANDRA DE FATIMA BARBOZA FERREIRA, PUC – GO, SARAH CASSIMIRO MARQUES, PUC – GO, ANA PINHEIRO LEITAO GAMA DIAS – UNB,

124 | NEUROPSICOLOGIA – AVALIAÇÃO

**CONTRIBUIÇÕES DA AVALIAÇÃO NEUROPSICOLÓGICA PARA O DIAGNÓSTICO DA SÍNDROME DE ASPERGER**  
YARA BEROCAN PINHEIRO LEITE – PUC – GO, RENATA CANUTO, PUC – GO, ANA GAMA DIAS – UNB, SANDRA FERREIRA, PUC – GO

125 | NEUROPSICOLOGIA – AVALIAÇÃO

**NEUROPSICOLOGIA**  
LARA RAMOS XAVIER – ASSOCIAÇÃO CATARINENSE DE ENSINO, MARIA CLÁUDIA CORRÊA – ASSOCIAÇÃO CATARINENSE DE ENSINO, AMANDA G KANZLER – ASSOCIAÇÃO CATARINENSE DE ENSINO

126 | NEUROPSICOLOGIA – AVALIAÇÃO

**RELAÇÕES ENTRE FUNÇÕES EXECUTIVAS E INTELIGÊNCIA EM ADULTOS**  
CLARISSA MARCELI TRÉNTINI – UFRGS  
GABRIELA PERETTI WAGNER – UFRGS, DENISE BALEM YATES – UFRGS,

127 | NEUROPSICOLOGIA – AVALIAÇÃO

**AVALIAÇÃO DA FLEXIBILIDADE MENTAL ENTRE OS GÊNEROS COM MESMA ESCOLARIDADE E FAIXA ETÁRIA**  
EDNA TIEMI SAKATA – CEPSC, MELISSA DE A. RODRIGUES MACHADO – ICHE – FMUSP, ELIANA CORREA MIOTTO – ICHE – FMUSP, MARA CRISTINA S. DE LÚCIA – ICHE – FMUSP, MILBERTO SCAFF, M. – FMUSP

128 | NEUROPSICOLOGIA – AVALIAÇÃO

**CAPACIDADES NEUROPSICOLÓGICAS AVALIADAS PELA BATERIA LURIA- INICIAL: ESTUDO DESCRITIVO**  
JANICE PIMENTEL BIONE DE SOUZA – UNINORTE

129 | NEUROPSICOLOGIA – AVALIAÇÃO

**AVALIAÇÃO NEUROPSICOLÓGICA EM RELACAO A FLEXIBILIDADE COGNITIVA E CONTROLE INIBITORIO EM PACIENTES COM TOC: TRACANDO PERFIL POR DIMENSAO DE APRESENTACAO DO TRANSTORNO**  
CAROLINE TOZZI REPPOLD – UFCSPA, ANA CRISTINA PEDRON – UFCSPA, YGOR ARZENO FERRAO – UFCSPA

130 | NEUROPSICOLOGIA – CONSTRUÇÃO E VALIDADE DE TESTES, ESCALAS E OUTRAS MEDIDAS PSICOLÓGICAS

**EVIDÊNCIAS DE VALIDADE DO TESTE DE TRILHAS PARA PRÉ-ESCOLARES PARA A POPULAÇÃO BRASILEIRA**  
BRUNA TONIETTI TREVISAN – UNIVERSIDADE PRESBITERIANA MACKENZIE, AMANDA MENEZES – UNIVERSIDADE PRESBITERIANA MACKENZIE, SILVIA GODOY – UNIVERSIDADE PRESBITERIANA MACKENZIE, RODOLFO HIPÓLITO – UNIVERSIDADE SÃO FRANCISCO, GIULIA PICCHI – UNIVERSIDADE PRESBITERIANA MACKENZIE, BIANCA LOPES DE PAULA – UNIVERSIDADE PRESBITERIANA MACKENZIE, NATÁLIA MARTINS DIAS – UNIVERSIDADE PRESBITERIANA MACKENZIE, LUIS FELIPE PARISE – UNIVERSIDADE FEDERAL DE CIÊNCIAS DA SAÚDE DE PORTO ALEGRE, CAROLINE TOZZI REPPOLD – UNIVERSIDADE FEDERAL DE CIÊNCIAS DA SAÚDE DE PORTO ALEGRE, ALESSANDRA GOTUZO SEABRA – UNIVERSIDADE PRESBITERIANA MACKENZIE

131 | NEUROPSICOLOGIA – DESENVOLVIMENTO INFANTIL

**AVALIAÇÃO E ACOMPANHAMENTO PSICOLÓGICO DE INDIVÍDUOS PORTADORES DA SÍNDROME DO X-FRÁGIL**  
SIMONE CAGNIN, UERJ, VERA LUCIA TRINDADE GOMES, UERJ, MARIA DAS GRAÇAS VASCONCELOS PAIVA, UERJ, MAURO SANTOS VILLAS-BOAS, UERJ

132 | NEUROPSICOLOGIA – DESENVOLVIMENTO INFANTIL

**ADNPM COM SEQÜELAS DE TALASSEMIA: IMPACTO NO DESENVOLVIMENTO DA APRENDIZAGEM**  
HELEN ZITELLI MALOSSO – UNIVERSIDADE SAGRADO CORAÇÃO MARIA DE LOURDES MERGIGHI TABAQUIM – UNIVERSIDADE SAGRADO CORAÇÃO

133 | NEUROPSICOLOGIA – DESENVOLVIMENTO MOTOR

**NEUROFUNCIONALIDADE E PSICOLOGIA: O USO DO MÉTODO PADOVAN NO TRATAMENTO DE PESSOAS COM PARALISIA CEREBRAL**  
MONALISA SAMARA DANTAS RIBEIRO DIAS DE MEDEIROS – UNIVERSIDADE POTIGUAR -UNP, CÍCERA BRUNA SILVA DE SOUSA – UNIVERSIDADE POTIGUAR -UNP, ANA PAULA DO NASCIMENTO – UNIVERSIDADE POTIGUAR -UNP

134 | NEUROPSICOLOGIA – DIAGNÓSTICO

**TRANSTORNO BIPOLAR E TRANSTORNO DE DÉFICIT DE ATENÇÃO/ HIPERATIVIDADE: COMORBIDADE NA INFÂNCIA**  
MIRELA FRANTZ CARDINAL – UNIVERSIDADE FEDERAL DE SANTA MARIA, LUIZA ELESBÃO SBRISSE – UNIVERSIDADE FEDERAL DE SANTA MARIA

135 | NEUROPSICOLOGIA – ENVELHECIMENTO

**A INFLUÊNCIA DA PRÁTICA DE TREINO COGNITIVO SOBRE A ESCALA DE DEPRESSÃO GERIÁTRICA (EDG)**  
ISABELLE PATRICIA FREITAS CHARIGLIONE – UNB, GERSON AMÉRICO JANCZURA – UNB

136 | NEUROPSICOLOGIA – ENVELHECIMENTO

**MEMÓRIA VISUO-ESPACIAL NO ENVELHECIMENTO NORMAL**  
YARA CASTRO GANME PEDROSO – FMUSP  
VALÉRIA TRUNKL SERRAO – FMUSP, FLÁVIA SEREBRENIC JUNGERMAN – FMUSP, MARA CRISTINA SOUZA DE LÚCIA – FMUSP, MILBERTO SCAFF – FMUSP, ELIANE CORREA MIOTTO – FMUSP

137 | NEUROPSICOLOGIA – MEMÓRIA

**TAREFA DE BROWN PETERSON NA AVALIAÇÃO DE MEMÓRIA DE TRABALHO EM ESCOLAS DO ENSINO FUNDAMENTAL PÚBLICA E PARTICULAR**  
IVANILDE APARECIDA VAZ – UNIVERSIDADE CRUZEIRO DO SUL, KATERINA LUKASOVA – UNIVERSIDADE CRUZEIRO DO SUL

138 | NEUROPSICOLOGIA – MODELOS ESTATÍSTICOS, MATEMÁTICOS E COMPUTACIONAIS EM PSICOLOGIA

**NEUROPSICOLOGIA E DOENÇA DE ALZHEIMER: ANÁLISE BIBLIOMÉTRICA DA PRODUÇÃO CIENTÍFICA BRASILEIRA**  
KAREN SILVA DE JESUS – CENTRO UNIVERSITÁRIO DE SANTO ANDRÉ UNI A

139 | NEUROPSICOLOGIA – MORTE

**EXPERIÊNCIA DE QUASE-MORTE (EQM): COMPREENDENDO O FENÔMENO NA PERSPECTIVA DA PSICOLOGIA**  
MICHEL ROCHA GOMES – FACULDADE LEÃO SAMPAIO, PATRÍCIA GOMES BENEVIDES – FACULDADE LEÃO SAMPAIO, VERÔNICA GOMES NOGUEIRA – FACULDADE LEÃO SAMPAIO

140 | NEUROPSICOLOGIA – NECESSIDADES ESPECIAIS

**AVALIAÇÃO NEUROPSICOLÓGICA DE ESCOLARES DO ENSINO FUNDAMENTAL NO BRASIL E CHILE: ESTUDO COMPARATIVO**  
AMANDA CRISTINA FIORETTO – UNIVERSIDADE SAGRADO CORAÇÃO (USC) – BAURU/SP, ANA VERA NIQUERITO – USC, MARIA DE LOURDES MERIGHI TABAQUIM – USC

# Pôster

## 141 | NEUROPSICOLOGIA – NEUROCIÊNCIAS ANÁLISE DA PRODUÇÃO CIENTÍFICA BRASILEIRA SOBRE NEUROPSICOLOGIA E EDUCAÇÃO

SAMUEL CAVALCANTE DA SILVA – UFG, FREDERICO GUERREIRO FERREIRA – UFG, MARIA CAROLINA FERREIRA – UFG, ANDRÉ VASCONCELOS DA SILVA – UFG

## 142 | NEUROPSICOLOGIA – NEUROCIÊNCIAS UTILIZAÇÃO DE TESTES COMPUTADORIZADOS PARA AVALIAR A ATENÇÃO VISUAL EM CRIANÇAS COM SÍNDROME DE WILLIAMS: AVALIAÇÃO DA ORIENTAÇÃO VOLUNTÁRIA E AUTOMÁTICA DA ATENÇÃO

MIRELLA MARTINS DE CASTRO MARIANI – UNIVERSIDADE PRESBITERIANA MACKENZIE, LUIS FERNANDO ROSA MACEDO – UNIVERSIDADE PRESBITERIANA MACKENZIE, FLÁVIA CRISTINA SILVA – UNIVERSIDADE PRESBITERIANA MACKENZIE, MARIA CRISTINA TRIGUERO VELOZ TEIXEIRA – UNIVERSIDADE PRESBITERIANA MACKENZIE, LUIZ RENATO RODRIGUES CARREIRO – UNIVERSIDADE PRESBITERIANA MACKENZIE

## 143 | NEUROPSICOLOGIA – NEUROCIÊNCIAS AVALIAÇÃO DO CONTROLE EXECUTIVO EM CRIANÇAS COM SÍNDROME DE WILLIAMS

LUCIANA CARVALHO MEDEIROS CUNHA – UNIVERSIDADE PRESBITERIANA MACKENZIE, REGINA LUÍSA DE FREITAS MARINO – UNIVERSIDADE PRESBITERIANA MACKENZIE, LUIS FERNANDO ROSA MACEDO – UNIVERSIDADE PRESBITERIANA MACKENZIE, MIRELLA MARTINS DE CASTRO MARIANI – UNIVERSIDADE PRESBITERIANA MACKENZIE, MARIA CRISTINA TRIGUERO VELOZ TEIXEIRA – UNIVERSIDADE PRESBITERIANA MACKENZIE, LUIZ RENATO RODRIGUES CARREIRO – UNIVERSIDADE PRESBITERIANA MACKENZIE, JÚLIA GAMA – UNIVERSIDADE PRESBITERIANA MACKENZIE

## 144 | NEUROPSICOLOGIA – NEUROCIÊNCIAS RASTREAMENTO DE COMPROMETIMENTO COGNITIVO LEVE EM IDOSOS INSTITUCIONALIZADOS DE SANTO ANTÔNIO DE JESUS – BAHIA

ANA FLÁVIA SOARES CONCEIÇÃO – UFRB, NEANDER ABREU – UFBA

## 145 | NEUROPSICOLOGIA – NEUROCIÊNCIAS COMPROMETIMENTO COGNITIVO LEVE: CRITÉRIOS DIAGNÓSTICOS

ANA FLÁVIA SOARES CONCEIÇÃO – UFRB, DÓRIS RABELO – UFRB

## 146 | NEUROPSICOLOGIA – NEUROCIÊNCIAS A NEUROPSICOLOGIA E AS POSSIBILIDADES DE ESTUDOS SOBRE O EFEITO PLACEBO

BRUNA ETCHEBERY – UNIVERSIDADE ESTADUAL DE MARINGÁ, RENATA RODRIGUES PENHA DE SOUZA – UEM, BRUNA ETCHEBERY – UEM, ROBERTA STUBS – UEM

## 147 | NEUROPSICOLOGIA – NEUROCIÊNCIAS ESTIMULAÇÃO MAGNÉTICA TRANSCRANIANA NO TRATAMENTO DE TRANSTORNO OBSESSIVO-COMPULSIVO RESISTENTE: EFEITOS COGNITIVOS EM ESTUDO CONTROLADO E DUPLO-CEGO

GABRIEL TORTELLA DE SOUZA – INSTITUTO DE PSIQUIATRIA DO HOSPITAL DAS CLÍNICAS DA FACULDADE DE MEDICINA – USP  
MARTIN LUIZ MYCZKOWSKI – INSTITUTO DE PSIQUIATRIA DO HC – FACULDADE DE MEDICINA DA USP, ÁLVARO DIAS – INSTITUTO DE PSIQUIATRIA DO HC – FACULDADE DE MEDICINA DA USP, DÉBORA ARNAUT – INSTITUTO DE PSIQUIATRIA DO HC – FACULDADE DE MEDICINA DA USP, MARCO ANTONIO MARCOLIN – INSTITUTO DE PSIQUIATRIA DO HC – FACULDADE DE MEDICINA DA USP, CARLOS GUSTAVO MANSUR – INSTITUTO DE PSIQUIATRIA DO HC – FACULDADE DE MEDICINA DA USP

## 148 | NEUROPSICOLOGIA – NEUROCIÊNCIAS ESTIMULAÇÃO MAGNÉTICA TRANSCRANIANA MELHORA O DESEMPENHO COGNITIVO E SOCIAL NA DEPRESSÃO PÓS-PARTO

DEBORA ARNAUT – INSTITUTO DE PSIQUIATRIA DO HOSPITAL DAS CLÍNICAS DA FACULDADE DE MEDICINA – USP  
MARTIN LUIZ MYCZKOWSKI – INSTITUTO DE PSIQUIATRIA DO HOSPITAL DAS CLÍNICAS DA FACULDADE DE MEDICINA – USP, ÁLVARO DIAS – INSTITUTO DE PSIQUIATRIA DO HOSPITAL DAS CLÍNICAS DA FACULDADE DE MEDICINA – USP, GABRIEL TORTELLA – INSTITUTO DE PSIQUIATRIA DO HOSPITAL DAS CLÍNICAS DA FACULDADE DE MEDICINA – USP, TATIANA LUVISOTTO – INSTITUTO DE PSIQUIATRIA DO HOSPITAL DAS CLÍNICAS DA FACULDADE DE MEDICINA – USP, BIANCA BELLINI – INSTITUTO DE PSIQUIATRIA DO HOSPITAL DAS CLÍNICAS DA FACULDADE DE MEDICINA – USP, SERGIO CABRAL – INSTITUTO DE PSIQUIATRIA DO HOSPITAL DAS CLÍNICAS DA FACULDADE DE MEDICINA – USP, MARIA DO CARMO SARTORELLI – INSTITUTO DE PSIQUIATRIA DO HOSPITAL DAS CLÍNICAS DA FACULDADE DE MEDICINA – USP, CARLOS GUSTAVO MANSUR – INSTITUTO DE PSIQUIATRIA DO HOSPITAL DAS CLÍNICAS DA FACULDADE DE MEDICINA – USP, MARCO ANTONIO MARCOLIN – INSTITUTO DE PSIQUIATRIA DO HOSPITAL DAS CLÍNICAS DA FACULDADE DE MEDICINA – USP

## 149 | NEUROPSICOLOGIA – NEUROCIÊNCIAS EFEITOS DA ESTIMULAÇÃO MAGNÉTICA TRANSCRANIANA DE REPETIÇÃO (EMTR) SOBRE SINTOMAS DE DÉFICIT DE ATENÇÃO E HIPERATIVIDADE E FUNÇÕES COGNITIVAS EM DEPENDENTES DE COCAÍNA

DEBORA ARNAUT – INSTITUTO DE PSIQUIATRIA DO HOSPITAL DAS CLÍNICAS DA FACULDADE DE MEDICINA – USP  
PHILIP LEITE RIBEIRO – INSTITUTO DE PSIQUIATRIA DO HOSPITAL DAS CLÍNICAS DA FACULDADE DE MEDICINA – USP, GABRIEL TORTELLA – INSTITUTO DE PSIQUIATRIA DO HOSPITAL DAS CLÍNICAS DA FACULDADE DE MEDICINA – USP, MARCO ANTONIO MARCOLIN – INSTITUTO DE PSIQUIATRIA DO HOSPITAL DAS CLÍNICAS DA FACULDADE DE MEDICINA – USP, MARTIN LUIZ MYCZKOWSKI – INSTITUTO DE PSIQUIATRIA DO HOSPITAL DAS CLÍNICAS DA FACULDADE DE MEDICINA – USP

## 150 | NEUROPSICOLOGIA – PROGRAMAS ESPECIAIS DE INTERVENÇÃO PSICOLÓGICA DESENVOLVIMENTO DE UM PROTOCOLO PARA TREINO DA ATENÇÃO EM CRIANÇAS E/OU ADOLESCENTES COM SINAIS DE DESATENÇÃO E/OU HIPERATIVIDADE

CARLA NUNES CANTIERE – UNIVERSIDADE PRESBITERIANA MACKENZIE  
LUIZ RENATO RODRIGUES CARREIRO – UNIVERSIDADE PRESBITERIANA MACKENZIE

## 151 | NEUROPSICOLOGIA – REABILITAÇÃO EQUOTERAPIA: RELATO DE CASO

RENÉ SCHUBERT, LUCIANA BARATELI, RECANTO NOSSA SENHORA DE LOUDES

## 152 | NEUROPSICOLOGIA – REABILITAÇÃO ESTIMULAÇÃO PSICOLINGÜÍSTICA EM CRIANÇAS DE ESCOLAS PÚBLICAS NA CIDADE DE SANTO ANTÔNIO DE JESUS

LUCIANE SILVA DOS SANTOS – UNIVERSIDADE FEDERAL DO RECÔNCAVO DA BAHIA, GÉRSON DA SILVA SANTOS NETO – UNIVERSIDADE FEDERAL DO RECÔNCAVO DA BAHIA, VERONICA SANTOS DA SILVA – UNIVERSIDADE FEDERAL DO RECÔNCAVO DA BAHIA, GUSTAVO MARCELINO SIQUARA – UNIVERSIDADE FEDERAL DO RECÔNCAVO DA BAHIA, PATRÍCIA MARTINS DE FREITAS – UNIVERSIDADE FEDERAL DO RECÔNCAVO DA BAHIA

## 153 | NEUROPSICOLOGIA – REABILITAÇÃO REABILITAÇÃO NEUROPSICOLÓGICA NA DOENÇA DE ALZHEIMER

MILENA VIEIRA COELHO – UNIVERSIDADE FEDERAL DO CEARÁ, JOSÉ ÂNGELO MOUTA NETO – UNIVERSIDADE FEDERAL DO CEARÁ, MAIRTA RODRIGUES DE MESQUITA – UNIVERSIDADE FEDERAL DO CEARÁ, LIANA ROSA ELIAS – UNIVERSIDADE FEDERAL DO CEARÁ

## 154 | NEUROPSICOLOGIA – REABILITAÇÃO USO DE SOFTWARE EDUCACIONAL NA REABILITAÇÃO NEUROPSICOLÓGICA DE CRIANÇAS COM TRANSTORNOS DE APRENDIZAGEM (DISLEXIA)

SANDRA DE FÁTIMA BARBOZA FERREIRA – PUC-GO

## 155 | NEUROPSICOLOGIA – SAÚDE PÚBLICA SÍNDROME DA APNÉIA OBSTRUTIVA DO SONO E SUAS IMPLICAÇÕES NAS FUNÇÕES NEUROPSICOLÓGICAS: REVISÃO

OZIMAR C. VERLY, GRUPO DE PESQUISA AVANÇADA EM MEDICINA DO SONO DO HOSPITAL DAS CLÍNICAS DA FACULDADE DE MEDICINA DA UNIVERSIDADE DE SÃO PAULO, MARCIA STELLA PALMEIRA, GRUPO DE PESQUISA AVANÇADA EM MEDICINA DO SONO DO HOSPITAL DAS CLÍNICAS DA FACULDADE DE MEDICINA DA UNIVERSIDADE DE SÃO PAULO, LIVIA VALENTIN, GRUPO DE PESQUISA AVANÇADA EM MEDICINA DO SONO DO HOSPITAL DAS CLÍNICAS DA FACULDADE DE MEDICINA DA UNIVERSIDADE DE SÃO PAULO, SUÉLI ROSSINI, GRUPO DE PESQUISA AVANÇADA EM MEDICINA DO SONO DO HOSPITAL DAS CLÍNICAS DA FACULDADE DE MEDICINA DA UNIVERSIDADE DE SÃO PAULO, RUBENS REIMÃO, GRUPO DE PESQUISA AVANÇADA EM MEDICINA DO SONO DO HOSPITAL DAS CLÍNICAS DA FACULDADE DE MEDICINA DA UNIVERSIDADE DE SÃO PAULO

## 156 | NEUROPSICOLOGIA – SEXUALIDADE HOMOSSEXUALIDADE HUMANA: ESTUDOS NA ÁREA DA BIOLOGIA E DA PSICOLOGIA

ELIANA NUNES – FACULDADE DE JAGUARIÚNA

## 157 | PSICOLOGIA SOCIAL – ACOMPANHANTES TERAPÊUTICOS (RE)SIGNIFICANDO IDENTIDADES: O AT VERSUS A INSTITUIÇÃO TOTAL

THIAGO LORETO GARCIA DA SILVA – PUCRS, ALICE EINLOFT BRUNNET – PUCRS, LARISSA IRIGARAY VALLADÃO – PUCRS, LIZA PERUCCHINI MARTINATO – PUCRS, TATIRRÊ PROCÓPIO PAZ – PUCRS, ADOLFO PIZZINATO – PUCRS

## 158 | PSICOLOGIA SOCIAL – ADOÇÃO ADOÇÃO E CONCEPÇÕES SOCIAIS: UM OLHAR DE CASAS EM FILA DE ESPERA

MANOELA ZIEGLER HUBER – UNIFRA, ALINE CARDOSO SIQUEIRA – UNIFRA



# Pôster

159 | PSICOLOGIA SOCIAL – ADOÇÃO  
**AValiação DE REPERTÓRIO DE HABILIDADES SOCIAIS DE ADOLESCENTES INSTITUCIONALIZADOS EM ABRIGO**  
JOYCE ASSIS RAMOS – UNIVERSIDADE NOVE DE JULHO,  
ANDRÉA KLUSKA CARNELOSSI – UNIVERSIDADE NOVE DE JULHO, CLAUDIA REGINA SILVA FRANCISCO – UNIVERSIDADE NOVE DE JULHO, LARISSA ZEGGIO PEREZ FIGUEREDO – UNIVERSIDADE NOVE DE JULHO; UNIVERSIDADE FEDERAL DE SÃO PAULO

160 | PSICOLOGIA SOCIAL – ADOÇÃO  
**ANÁLISE INSTITUCIONAL DE UM ABRIGO PARA CRIANÇAS E ADOLESCENTES: A QUESTÃO DA ADOÇÃO TARDIA**  
JOYCE ASSIS RAMOS – UNIVERSIDADE NOVE DE JULHO, ANDRÉA KLUSKA CARNELOSSI – UNIVERSIDADE NOVE DE JULHO, CLAUDIA REGINA SILVA FRANCISCO – UNIVERSIDADE NOVE DE JULHO, LARISSA ZEGGIO PEREZ FIGUEREDO – UNIVERSIDADE NOVE DE JULHO, UNIVERSIDADE FEDERAL DE SÃO PAULO,

161 | PSICOLOGIA SOCIAL – ADOÇÃO  
**TREINAMENTO DE HABILIDADES SOCIAIS DE ADOLESCENTES EM**  
JOYCE ASSIS RAMOS – UNIVERSIDADE NOVE DE JULHO, ANDRÉA KLUSKA CARNELOSSI – UNIVERSIDADE NOVE DE JULHO, CLAUDIA REGINA SILVA FRANCISCO – UNIVERSIDADE NOVE DE JULHO, LARISSA ZEGGIO PEREZ FIGUEREDO – UNIVERSIDADE NOVE DE JULHO

162 | PSICOLOGIA SOCIAL – ADOÇÃO  
**SITUAÇÃO DE CRIANÇAS E ADOLESCENTES ABRIGADOS EM ARACAJU E CARACTERIZAÇÃO DAS INSTITUIÇÕES EM 2004 E 2009**  
HUGO LEONARDO SANTOS SOUZA – ITP/UNIT, MARLIZETE MALDONADO VARGAS, ITP/UNIT, HUGO LEONARDO SANTOS SOUZA, ITP/UNIT, ERASMO BARROS RODRIGUES TEIXEIRA, ITP/UNIT, MARCUS VINICIUS OLIVEIRA SANTOS, ITP/UNIT

163 | PSICOLOGIA SOCIAL – ADOLESCÊNCIA  
**ADOLESCÊNCIA, DEPENDÊNCIA QUÍMICA E FATORES DE PROTEÇÃO**  
ANA CAROLINA BARROS SILVA – UNIVERSIDADE FEDERAL DE MATO GROSSO

164 | PSICOLOGIA SOCIAL – ADOLESCÊNCIA  
**GRAVIDEZ E ADOLESCÊNCIA SOB PERSPECTIVA DA PSICOLOGIA**  
ANA CAROLINA BARROS SILVA – UNIVERSIDADE FEDERAL DE MATO GROSSO

165 | PSICOLOGIA SOCIAL – ADOLESCÊNCIA  
**A EXPERIÊNCIA DO PROJETO PLANTANDO O FUTURO, PARA ADOLESCENTES EM CONFLITO COM LEI, NA CIDADE DE BOCA DA MATA-AL**  
JOSILENE SANTOS DE ARAUJO

166 | PSICOLOGIA SOCIAL – ADOLESCÊNCIA  
**“INTERVENÇÕES PSICOSSOCIAIS EM ADOLESCENTES VULNERÁVEIS”**  
TASSIANE CRISTINE SANTOS DE PAULA – ONG – ESQUADRÃO VIDA PARA ADOLESCENTES, JULIANA CANEDO MACIEL – ONG – ESQUADRÃO VIDA PARA ADOLESCENTES

167 | PSICOLOGIA SOCIAL – ADOLESCÊNCIA  
**A INFLUÊNCIA DO FORRÓ NA FORMAÇÃO DA IDENTIDADE E SEXUALIDADE DE ADOLESCENTES DO SERTÃO CENTRAL DO CEARÁ**  
ALINE MARIA BARBOSA DOMÍCIO – FACULDADE CATÓLICA RAINHA DO SERTÃO (FCRS), FRANCISCA DARLIANA ALMEIDA TORRES – FACULDADE CATÓLICA RAINHA DO SERTÃO (FCRS), KARINE SUELANNE SILVA DE LIMA – FACULDADE CATÓLICA RAINHA DO SERTÃO (FCRS), NATÁLIA NOBRE DE ARAÚJO – FACULDADE CATÓLICA RAINHA DO SERTÃO (FCRS), STÂNIA NÁGLIA VASCONCELOS CARNEIRO – FACULDADE CATÓLICA RAINHA DO SERTÃO (FCRS)

168 | PSICOLOGIA SOCIAL – ADOLESCÊNCIA  
**AS POSSÍVEIS CAUSAS DA PRÁTICA CRIMINAL DE JOVENS DO SEXO MASCULINO DE 16 A 18 ANOS NA CIDADE DE SANTA MARIA – RS**  
DANIELE DALLA PORTA – UNIVERSIDADE FEDERAL DE SANTA MARIA, HECTOR OMAR ARDANS-BONIFACINO – UFSM, AMANDA SCHÖFFEL SEHN – UFSM, JULIANA FLORES CAMPOS – UFSM, MARINA ZANELLA DELATORRE – UFSM

169 | PSICOLOGIA SOCIAL – ADOLESCÊNCIA  
**A JOVEM FAMÍLIA DA ADOLESCENTE GRÁVIDA**  
ANDRÉ LUIZ VIEIRA FUNFAS – UNIVERSIDADE CATÓLICA DE SANTOS – UNISANTOS, AMANDA CALAÇA DA SILVA, SERVIÇO SOCIAL – UNISANTOS, PSICOLOGIA – UNISANTOS, ANGÉLICA HELENA ANDRADE DE BARROS, PSICOLOGIA – UNISANTOS, KAUÊ SPÍNOLA FRANCISCO, PSICOLOGIA – UNISANTOS, RENATO FURIGO DE ALMEIDA, PSICOLOGIA – UNISANTOS, SILVIA MARGARETH PESSANHA SARAIVA, SERVIÇO SOCIAL – UNISANTOS, TAMIRES LISBOA BENASSI, PSICOLOGIA – UNISANTOS, ME. ELIANA BRUNO FERREIRA DE ALMEIDA – UNISANTOS, ME. MARLY CARVALHO DE SOARES SANTOS – UNISANTOS, DRA. MARIA IZABEL CALIL STAMATO – UNISANTOS

170 | PSICOLOGIA SOCIAL – ADOLESCÊNCIA  
**O DESAFIO DO ESTÁGIO BÁSICO EM PSICOLOGIA: OFICINAS PSICOSSOCIAIS COM ADOLESCENTES EM SITUAÇÃO DE RISCO SOCIAL**  
DAPHNE RAJAB CARDIA, UVV, SCHEILA SILVA RASCH, UVV

171 | PSICOLOGIA SOCIAL – ADOLESCÊNCIA  
**PSICOLOGIA E MÍDIA: UM ESTUDO DA INFLUÊNCIA DOS DESENHOS ORIENTAIS NA SUBJETIVIDADE DOS ADOLESCENTES**  
KARLA RAISA MALTA LEMOS – UNIVERSIDADE PAULISTA – UNIP, EDNALDO GOMES – UNIP, FERNANDA LUCIA PEREIRA – UNIP, JANDERSON FARIAS – UNIP, MAYARA MEIRELLES – UNIP

172 | PSICOLOGIA SOCIAL – ADOLESCÊNCIA  
**ADOLESCENTE INSTITUCIONALIZADO: O IMPACTO EMOCIONAL FRENTE À IMINÊNCIA DO DES-ABRIGAMENTO**  
BEATRIZ CIANGA RAMIRO – UNIVERSIDADE SÃO MARCOS, JOSIANE ALEGRE GITTI – UNIVERSIDADE SÃO MARCOS

173 | PSICOLOGIA SOCIAL – ADOLESCÊNCIA  
**BULLYING E A FORMAÇÃO DE IDENTIDADE**  
NELCI REGINA ANGNES – UFSM, CAROLINE MATOS ROMIO – UFSM, FERNANDA STEFFEN CULAU – UFSM, TAÍS DE OLIVEIRA TIELLET – UFSM, AMANDA PANSARD ALVES – UFSM

174 | PSICOLOGIA SOCIAL – ADOLESCÊNCIA  
**EMOS DE SOBRAL: UMA VISÃO ANTROPOLÓGICA NA FORMAÇÃO DE UMA IDENTIDADE REGIONAL**  
PAULO HENRIQUE ALBUQUERQUE DO NASCIMENTO – UFC, VÍRNIA PONTE ALCÂNTARA – UFC, JÉSSICA TARCZYLLA BEVILÁQUA DE AGUIAR – UFC, ALUISIO FERREIRA DE LIMA, PUC

175 | PSICOLOGIA SOCIAL – ADOLESCÊNCIA  
**O QUE A SOCIEDADE FAZ EM PROL DOS ADOLESCENTES CORTADORES DE CANA?**  
CARINA DO CARMO COUTO – ULBRA ITUMBIARA, JULIANA FERREIRA CARNEIRO – ULBRA ITUMBIARA, KARINA MOMENTÉ SANTOS – ULBRA ITUMBIARA, LUCIANA APARECIDA DA SILVA – ULBRA ITUMBIARA, MARILENE MARIA NASCIMENTO DE OLIVEIRA – ULBRA ITUMBIARA, NARA RÚBIA MARTINS BORGES – ULBRA ITUMBIARA, NILTON CÉSAR BARBOSA – ULBRA ITUMBIARA

176 | PSICOLOGIA SOCIAL – ADOLESCÊNCIA  
**A INFLUÊNCIA DA GRAVIDEZ PRECOCE NA ESCOLARIZAÇÃO DE ADOLESCENTES**  
KAUÊ SPINOLA – UNISANTOS, MARIA IZABEL CALIL STAMATO – UNISANTOS, ANDRÉ LUIZ VIEIRA FUNFAS, PSICOLOGIA – UNISANTOS, AMANDA CALAÇA DA SILVA, SERVIÇO SOCIAL – UNISANTOS, ANGÉLICA HELENA ANDRADE DE BARROS, PSICOLOGIA – UNISANTOS, RENATO FURIGO DE ALMEIDA, PSICOLOGIA – UNISANTOS, TAMIRES LISBOA BENASSI, PSICOLOGIA – UNISANTOS, SILVIA MARGARETH PESSANHA SARAIVA, SERVIÇO SOCIAL – UNISANTOS, ME. ELIANA BRUNO FERREIRA DE ALMEIDA – UNISANTOS, ME. MARLY CARVALHO DE SOARES SANTOS – UNISANTOS

177 | PSICOLOGIA SOCIAL – ADOLESCÊNCIA  
**CRIANÇAS E ADOLESCENTES QUE SOFREM MAUS-TRATOS EM ARIQUEMES-RO**  
LUCIENE APARECIDA SUZI, FIAR-FACULDADES INTEGRADAS DE ARIQUEMES, LUCIANA JARDIM DE OLIVEIRA, FIAR-FACULDADES INTEGRADAS DE ARIQUEMES, FRANCIELI DA SILVA ORATZ, FAAR-FACULDADES ASSOCIADAS DE ARIQUEMES, JESSICA FERNANDA DA SILVA, FAAR-FACULDADES ASSOCIADAS DE ARIQUEMES, RUTE ALVES DA S. CARVALHO, FIAR-FACULDADES INTEGRADAS DE ARIQUEMES, VANESSA MILANI, FAAR-FACULDADES ASSOCIADAS DE ARIQUEMES E FIAR-FACULDADES INTEGRADAS DE ARIQUEMES

178 | PSICOLOGIA SOCIAL – ADOLESCÊNCIA  
**OS ADOLESCENTES E A SATISFAÇÃO COM A VIDA: PREOCUPAÇÕES DA PSICOLOGIA POSITIVA**  
DILSON FAGUNDES RIBEIRO – UNIVERSIDADE FEDERAL RURAL DO RIO DE JANEIRO, JOÃO FRANCISCO ALVES MENDES – UNIVERSIDADE FEDERAL RURAL DO RIO DE JANEIRO, SILVIA MARIA MELO GONÇALVES – UNIVERSIDADE FEDERAL RURAL DO RIO DE JANEIRO

179 | PSICOLOGIA SOCIAL – ADOLESCÊNCIA  
**RELAÇÕES SOCIAIS DE ADOLESCENTES OBESOS NO CONTEXTO ESCOLAR**  
FABIO BRITO FERREIRA – UFPA, FERNANDA CRISTINE DOS SANTOS BENGIO – UFPA

180 | PSICOLOGIA SOCIAL – ADOLESCÊNCIA  
**MEDIANDO COM MEDIADORES: DISCUSSÃO COM JOVENS EM PROCESSO DE FORMAÇÃO**  
RAFAEL DE SOUZA MENEZES, THAIS SILVA DOS SANTOS, LUMENA CELI TEIXEIRA

# Pôster

181 | PSICOLOGIA SOCIAL – ADOLESCÊNCIA  
**O CONSUMO DE TABACO NA ADOLESCÊNCIA**  
LAÍS STOCO ZANCANARO – UNESP, ALINE FIGUEIREDO NUNES – UNESP, JAIR IZAIAS KAPPANN – UNESP, MARIA LAURA NOGUEIRA PIRES – UNESP

182 | PSICOLOGIA SOCIAL – ADOLESCÊNCIA  
**QUEM EU SOU E QUEM QUERO SER? OFICINAS SOBRE IDENTIDADE COM ADOLESCENTES DAS CIDADES DE JAGUARI E SANTA MARIA – RS**  
NICOLE NÖTHEN DE OLIVEIRA – UNIVERSIDADE FEDERAL DE SANTA MARIA  
HÉCTOR OMAR ARDANS-BONIFACINO – UNIVERSIDADE FEDERAL DE SANTA MARIA  
MARISANGELA SPOLAÔR LENA – UNIVERSIDADE FEDERAL DE SANTA MARIA

183 | PSICOLOGIA SOCIAL – ADOLESCÊNCIA  
**O APOIO SOCIAL DOS ESTUDANTES EM PREPARAÇÃO PARA O VESTIBULAR**  
THIAGO FRANCISCO DE ANDRADE – UEPB, RÔMULO LUSTOSA PIMENTEIRA DE MELO – UEPB, ERISON LEANDRO ALMEIDA DE MORAIS – UEPB, JOILSON PEREIRA DA SILVA – UEPB

184 | PSICOLOGIA SOCIAL – ADOLESCÊNCIA  
**OS DIFERENTES DISCURSOS DA ADOLESCÊNCIA: UMA ANÁLISE DOS DISCURSOS DAS JOVENS DE PETROLINA-PE ACERCA DE SUAS PERCEPÇÕES E VIVÊNCIAS DA SEXUALIDADE**  
BRUNO KLÉCIUS ANDRADE TELES – UNIVASF, DANIEL HENRIQUE P. ESPÍNDULA – UNIVASF, JULIANA SAMPAIO – UFCG

185 | PSICOLOGIA SOCIAL – ADOLESCÊNCIA  
**DESENVOLVIMENTO DO RACIOCÍNIO MORAL E USO DE CRACK**  
JANAINA DE SOUTO MENDONÇA – UESP, MANUEL MORGADO REZENDE – UESP

186 | PSICOLOGIA SOCIAL – ADOLESCÊNCIA  
**SER ADOLESCENTE NO QUILOMBO**  
ESTADO DE PERNAMBUCO)  
LÍVIA BOTELHO FÉLIX – UNIVERSIDADE FEDERAL DE PERNAMBUCO, MARIA DE FÁTIMA DE SOUZA SANTOS – UNIVERSIDADE FEDERAL DE PERNAMBUCO, EDCLÉCIA REINO CARNEIRO DE MORAIS – UNIVERSIDADE FEDERAL DE PERNAMBUCO, MANOEL DE LIMA ACIOLI NETO – UNIVERSIDADE FEDERAL DE PERNAMBUCO

187 | PSICOLOGIA SOCIAL – ADOLESCÊNCIA  
**PREPARAÇÃO PARA O TRABALHO E AUTONOMIA DE VIDA**  
ROSANA DE LIMA DUZZO, FPERGS

188 | PSICOLOGIA SOCIAL – ADOLESCÊNCIA  
**GESTÃO NA ADOLESCÊNCIA: VISITANDO O E-FAMILYNET**  
TATIANE GUIZANI THEODORO – UNIVERSIDADE ANHEMBI MORUMBI, JULIETA QUAYLE – UNIVERSIDADE ANHEMBI MORUMBI

189 | PSICOLOGIA SOCIAL – ANÁLISE INSTITUCIONAL  
**SOB O VÉU DA CLAUSURA: VIDAS INVISÍVEIS, MUNDO OCULTO**  
NADINE FILGUEIRAS RUSSO ARAGAO – UNIVERSIDADE DE FORTALEZA, RITA APARECIDA PAULINO SOLA ROCHA – UNIVERSIDADE DE FORTALEZA, LUCIANA MARIA MAIA – UNIVERSIDADE DE FORTALEZA, PATRÍCIA PASSOS SAMPAIO – UNIVERSIDADE DE FORTALEZA

190 | PSICOLOGIA SOCIAL – ANÁLISE INSTITUCIONAL  
**ANÁLISE INSTITUCIONAL DE UM CENTRO DE ATENÇÃO PSICOSSOCIAL: CAPS – ADULTO**  
JULIANA SIQUEIRA KORODI – UNIVERSIDADE PRESBITERIANA MACKENZIE, ANGELA BIAZI FREIRE – UNIVERSIDADE PRESBITERIANA MACKENZIE, BRUNO ANGELO MARCONI DE LIMA – UNIVERSIDADE PRESBITERIANA MACKENZIE, CARLOS AUGUSTO GONÇALVES MURAMOTO – UNIVERSIDADE PRESBITERIANA MACKENZIE, DANIELA DE OLIVEIRA FREITAS – UNIVERSIDADE PRESBITERIANA MACKENZIE, DIANA MENDES DA SILVA – UNIVERSIDADE PRESBITERIANA MACKENZIE, GABRIEL PASSARELLA BRETAS – UNIVERSIDADE PRESBITERIANA MACKENZIE, LARISSA STOCKER PUTZ – UNIVERSIDADE PRESBITERIANA MACKENZIE, MILENA MONTEIRO CARINO – UNIVERSIDADE PRESBITERIANA MACKENZIE, NATHALIA TAHAN – UNIVERSIDADE PRESBITERIANA MACKENZIE

191 | PSICOLOGIA SOCIAL – ANÁLISE INSTITUCIONAL  
**MEDIAÇÃO FAMILIAR: PRÁTICAS INTERDISCIPLINARES ENTRE A PSICOLOGIA E O DIREITO**  
JULIANA DE BITTENCOURT ESCOBAR – UNIRITER, ADRIANA RIBEIRO DOS SANTOS – UNIRITER, ANANDA WARPECHOWSKI – UNIRITER, FERNANDA STENERT – UNIRITER, MICHELE NUNES D'ÁVILA – UNIRITER, THÁIS PEREIRA SIQUEIRA – UNIRITER

192 | PSICOLOGIA SOCIAL – ANÁLISE INSTITUCIONAL  
**ANÁLISE DE UMA UNIDADE ASILAR A PARTIR DA OBSERVAÇÃO PARTICIPANTE**  
VANESSA LIMANA BERNI – UFSM, FERNANDA STEFFEN CULAU – UFSM, LAURA ANELISE FACCIO WOTTRICH – UFSM, ADRIANE ROSO – UFSM

193 | PSICOLOGIA SOCIAL – ANÁLISE INSTITUCIONAL  
**OFICINA DE SONHOS: ESPAÇO DE PROBLEMATIZAÇÃO DO VIVER**  
ADRIELLY SELVATICI SANTOS – UFF- UNIVERSIDADE FEDERAL FLUMINENSE, ABRAHÃO DE OLIVEIRA SANTOS – UFF – UNIVERSIDADE FEDERAL FLUMINENSE, JULIANA LIMA COSTA – UFF – UNIVERSIDADE FEDERAL FLUMINENSE, DENISE QUEIROZ COSTA DA LUZ – UFF- INIVERSIDADE FEDERAL FLUMINENSE, LEANDRO L. S. CUNHA – UFF – UNIVERSIDADE FEDERAL FLUMINENSE

194 | PSICOLOGIA SOCIAL – ANÁLISE INSTITUCIONAL  
**PEDAÇOS DE HISTÓRIA DA PSICOLOGIA: (RE)CONSTRUÇÃO DE UM CURSO DE PSICOLOGIA**  
ANSELMO GARDIM AZEVEDO – UFSM, THIAGO DOS SANTOS ALVES – UFSM, ADRIANE ROSO – UFSM

195 | PSICOLOGIA SOCIAL – ANÁLISE INSTITUCIONAL  
**A VISÃO DA ANÁLISE INSTITUCIONAL SOBRE A FAMÍLIA: UMA REFLEXÃO TEÓRICA PARA A PSICOLOGIA**  
RAFAELA DE MEDEIROS DANTAS – UNIVERSIDADE POTIGUAR, MARLENE TAVARES DE ARAÚJO SOBRINHA – UNIVERSIDADE POTIGUAR

196 | PSICOLOGIA SOCIAL – ANÁLISE INSTITUCIONAL  
**EM BUSCA DO RECONHECIMENTO: O TRABALHO COM IDOSOS COMO EXERCÍCIO DE CONSTRUÇÃO DE IDENTIDADE E CIDADANIA**  
NADYA CRISTINA DE MATOS BARRETO NASSUR – UNIP, JULIANE MACEDO MANZINI (SUPERVISORA) – UNIP, EDUARDA OLIVEIRA – UNIP, VANESSA GOMEZ FIGUEIREDO – UNIP

197 | PSICOLOGIA SOCIAL – ANÁLISE INSTITUCIONAL  
**A FAMÍLIA COMO DISPOSITIVO NA PROMOÇÃO DA SAÚDE MENTAL**  
RAFAELA AZUZZY DIÓGENES ALVES – UNIVERSIDADE ESTADUAL DA PARAÍBA – UEPB, HEDIANY DE ANDRADE MELO – UNIVERSIDADE ESTADUAL DA PARAÍBA – UEPB, RENALLY XAVIER DE MELO – UNIVERSIDADE ESTADUAL DA PARAÍBA – UEPB, IVONTÔNIO GOMES VIANA – UNIVERSIDADE ESTADUAL DA PARAÍBA – UEPB

198 | PSICOLOGIA SOCIAL – APEGO  
**A RELAÇÃO MÃE / BEBÊ: O MOMENTO DA ENTRADA NA CRECHE**  
ANA HELENA AUGUSTO DE SOUZA, VANIA BELLI – UNIVERSIDADE SALGADO DE OLIVEIRA

199 | PSICOLOGIA SOCIAL – ARTE  
**O TEATRO DO OPRIMIDO COMO INTERVENÇÃO NA REABILITAÇÃO PSICOSSOCIAL DE PESSOAS ACOMETIDAS POR TRANSTORNOS MENTAIS, À LUZ DO PROCESSO DE INDIVIDUAÇÃO**  
JIMMY ANDREY PINHEIRO FERNANDES – FACULDADE SEAMA  
THAISE MEDEIROS NASCIMENTO – FACULDADE SEAMA, JANISSE DE OLIVEIRA CARVALHO – FACULDADE SEAMA

200 | PSICOLOGIA SOCIAL – ARTE  
**ARTE ENGAJADA NA ESCOLA: QUAIS AS SUAS POSSIBILIDADES NA FORMAÇÃO DE CONSCIÊNCIA DO INDIVÍDUO**  
ISABEL DA SILVA AMARAL – PUC-SP

201 | PSICOLOGIA SOCIAL – ARTE  
**ENTRE A ALEGRIA E A TRISTEZA: A VIDA DE PALHAÇO**  
THALITA TOMAZI – UNIVERSIDADE PRESBITERIANA MACKENZIE, ALEX MOREIRA CARVALHO – UNIVERSIDADE PRESBITERIANA MACKENZIE, ALINE FABRÍCIO FREIRE – UNIVERSIDADE PRESBITERIANA MACKENZIE, BRUNA MARANHOLI BATISTA SILVA – UNIVERSIDADE PRESBITERIANA MACKENZIE, CARLOS AUGUSTO GONÇALVES MURAMOTO – UNIVERSIDADE PRESBITERIANA MACKENZIE, DANIELA DE OLIVEIRA FREITAS – UNIVERSIDADE PRESBITERIANA MACKENZIE, DIANA MENDES DA SILVA – UNIVERSIDADE PRESBITERIANA MACKENZIE, DOROTY DEJTAR – UNIVERSIDADE PRESBITERIANA MACKENZIE, JOYCE FERREIRA MUSSOLINI – UNIVERSIDADE PRESBITERIANA MACKENZIE, LÉLIA HORTAL MENDES – UNIVERSIDADE PRESBITERIANA MACKENZIE

202 | PSICOLOGIA SOCIAL – ASSISTÊNCIA E DESENVOLVIMENTO SOCIAL  
**A VIOLÊNCIA E SEUS ASPECTOS SIMBÓLICOS, SOB A ÓTICA DO BRINCAR**  
REGINA DE OLIVEIRA BRITO CORREIA – FTC-FACULDADE DE TECNOLOGIA E CIÊNCIAS, ANGÉLICA AMANDA CAMPOS SEIXAS – FTC-FACULDADE DE TECNOLOGIA E CIÊNCIAS / VITÓRIA DA CONQUISTA-BA

203 | PSICOLOGIA SOCIAL – ASSISTÊNCIA E DESENVOLVIMENTO SOCIAL  
**A PRÁXIS DOS PROFISSIONAIS DO PAIF E O EMPODERAMENTO SOCIAL: A EXPERIÊNCIA DE UBERABA/MG**  
WANDERLEI ABADIO DE OLIVEIRA – UNIVERSIDADE DE UBERABA, ROSIMÁR ALVES QUERINO – UNIVERSIDADE FEDERAL DO TRIÂNGULO MINEIRO, AILTON DE SOUZA ARAGÃO – UNIVERSIDADE FEDERAL DO TRIÂNGULO MINEIRO

# Pôster

204 | PSICOLOGIA SOCIAL – ASSISTÊNCIA E DESENVOLVIMENTO SOCIAL  
**A GESTAÇÃO ADOLESCENTE NO MUNICÍPIO DE JUAZEIRO – BA: ESTUDO EPIDEMIOLÓGICO**

BRUNO KLECIUS ANDRADE TELES – UNIVASF, PABLO CAMPOS DE OLIVEIRA – UNIVASF, ANA LUCIA BARRETO DA FONSECA – UNIVASF, CAROLINA SILVEIRA VILASBOAS – UNIVASF, HELIDA LUANNA SILVA REIS – UNIVASF, CARLA JANNE DA SILVA SOUZA – UNIVASF, MARIA DO SOCORRO SALES MARIANO – UNIT E PIO DECIMO

205 | PSICOLOGIA SOCIAL – ASSISTÊNCIA E DESENVOLVIMENTO SOCIAL  
**INCLUSÃO SOCIAL DE PORTADORES DE NECESSIDADES ESPECIAIS: CONTRIBUIÇÃO DAS HISTÓRIAS INFANTIS**

CLÁUDIA BARBOSA NÓBREGA – UBM, GISELE PEREIRA DIAS – UBM

206 | PSICOLOGIA SOCIAL – ASSISTÊNCIA E DESENVOLVIMENTO SOCIAL  
**UM NOVO OLHAR PARA O PROGRAMA DE ORIENTAÇÃO E APOIO SOCIOFAMILIAR: EXPERIÊNCIA EM CONSTRUÇÃO NO MUNICÍPIO DE CAMPINAS**

LÍVIA CRISTINA DE ALMEIDA RAMOS SOLA – ASSOCIAÇÃO FRANCISCANA DE ASSISTÊNCIA SOCIAL CORAÇÃO DE MARIA – AFASCOM, CLAUDIA CAPELLINI PICIRILLI – AFASCOM

207 | PSICOLOGIA SOCIAL – ASSISTÊNCIA E DESENVOLVIMENTO SOCIAL  
**PSICOLOGIA E ASSISTÊNCIA SOCIAL: A EXPERIÊNCIA DO PROJETO APRENDER**  
DEBORAH IMMICH – FACULDADE DE PSICOLOGIA TRÊS DE MAIO - RITA DE CÁSSIA MACIAZEKI GOMES, SETREM, SUZAN CASSOL, PREFEITURA MUNICIPAL DE ALEGRIA

208 | PSICOLOGIA SOCIAL – ASSISTÊNCIA E DESENVOLVIMENTO SOCIAL  
**A CONTRIBUIÇÃO DO PSICÓLOGO NO PROGRAMA AÇÃO FAMÍLIA**  
PRISCILA AGUIAR DA SILVA SOUZA – SOCIEDADE SANTOS MÁRTIRES TATIANE OLIVEIRA – SOCIEDADE SANTOS MÁRTIRES

209 | PSICOLOGIA SOCIAL – ASSISTÊNCIA E DESENVOLVIMENTO SOCIAL  
**A PRODUÇÃO DE SENTIDOS DOS PARTICIPANTES DE GRUPOS DE GERAÇÃO DE RENDA SOBRE SI MESMOS E SUA IMPLICAÇÃO EM SUAS VIDAS FAMILIAR E SOCIAL**

SARAH HELENA DE SOUZA SILVA, PUC MINAS POÇOS DE CALDAS, FRANCISCO ROGERIO DE OLIVEIRA BONATTO, PUC MINAS POÇOS DE CALDAS

210 | PSICOLOGIA SOCIAL – ASSISTÊNCIA E DESENVOLVIMENTO SOCIAL  
**SITUAÇÃO DA MULHER NORDESTINA NO CONTEXTO DO CURTA VIDA MARIA**  
UELITON SANTOS DE ANDRADE – FACULDADE DE TECNOLOGIA E CIÊNCIAS/BA LUCIANA OLIVEIRA SILVA – FACULDADE DE TECNOLOGIA E CIÊNCIAS/BA, TALEYRAND SILVA DOS SANTOS – FACULDADE DE TECNOLOGIA E CIÊNCIAS/BA, JOSELITA FERREIRA DE LIMA – FACULDADE DE TECNOLOGIA E CIÊNCIAS/BA

211 | PSICOLOGIA SOCIAL – ASSISTÊNCIA E DESENVOLVIMENTO SOCIAL  
**CASA LAR “WALTER BARCELLOS SOUSA”: O CARÁTER MULTIFACETADO DE UMA INSTITUIÇÃO**

PAULA MARIA TONON – CENTRO UNIVERSITÁRIO VILA VELHA, PATRICIA SILVA BARBOSA – CENTRO UNIVERSITÁRIO VILA VELHA, RAYANNE BRAIDO NASCIMENTO – CENTRO UNIVERSITÁRIO VILA VELHA,

212 | PSICOLOGIA SOCIAL – ASSISTÊNCIA E DESENVOLVIMENTO SOCIAL  
**CRIANÇAS E ADOLESCENTES VÍTIMAS DE EXPLORAÇÃO SEXUAL: UMA ANÁLISE QUALITATIVA**

CRISTIANE FOGOS VIEIRA – FACULDADE PITÁGORAS, THAISSA LIMA MACIEL – FACULDADE PITÁGORAS, ISADORA ARDIÇON – FACULDADE PITÁGORAS, JÉSSYKA ANDREATA BOLONINE – FACULDADE PITÁGORAS, ANNE MICHAELA GOMES DE ALMEIDA – FACULDADE PITÁGORAS

213 | PSICOLOGIA SOCIAL – ASSISTÊNCIA E DESENVOLVIMENTO SOCIAL  
**A “REUNIÃO INFORMATIVA SOBRE O BOLSA FAMÍLIA”: UMA NOVA POSSIBILIDADE DE ENCONTRO PARA A PROMOÇÃO DE CIDADANIA EM UM CRAS**  
LUIZ FERNANDO DE OLIVEIRA SARAIVA – IPUSP

214 | PSICOLOGIA SOCIAL – ASSISTÊNCIA E DESENVOLVIMENTO SOCIAL  
**PSICOLOGIA NO CRAS: EM BUSCA DO PROTAGONISMO DO USUÁRIO**  
ELISA CRISTINA HERMANN – FACULDADE TRÊS DE MAIO – SETREM, TAÍSA MARILUZ ROMMEL – FACULDADE TRÊS DE MAIO – SETREM, RITA DE CÁSSIA MACIAZEKI GOMES – FACULDADE TRÊS DE MAIO – SETREM

215 | PSICOLOGIA SOCIAL – ASSISTÊNCIA E DESENVOLVIMENTO SOCIAL  
**INDICANDO CAMINHOS PARA INFANCIA E JUVENTUDE: NOVOS OLHARES**  
DANIELA RIBEIRO LACERDA LUIZE, AMAP, ANGELA CRISTINA OLIVEIRA, AMAP, LIVIA CRISTINA RAMOS DE ALMEIDA SOLA, AMAP

216 | PSICOLOGIA SOCIAL – ASSISTÊNCIA E DESENVOLVIMENTO SOCIAL  
**GRUPO DE APOIO A CRIANÇAS VÍTIMAS DE VIOLÊNCIA DOMÉSTICA**  
GISELI DE FÁTIMA ASSONI – CENTRO DE ESTUDOS E PROMOÇÃO DA MULHER MARGINALIZADA

217 | PSICOLOGIA SOCIAL – ASSISTÊNCIA E DESENVOLVIMENTO SOCIAL  
**A PARTICIPAÇÃO DA PSICOLOGIA JUNTO A ITCP/UFJS: UMA PARCEIRA NUM PROJETO INTERDISCIPLINAR**

NAIADE PEREIRA DA COSTA – UNIVERSIDADE FEDERAL DE SÃO JOÃO DEL-REI JOÃO CESAR FONSECA – UNIVERSIDADE FEDERAL DE SÃO JOÃO DEL-REI, JANIO CAETANO DE ABREU – UNIVERSIDADE FEDERAL DE SÃO JOÃO DEL-REI, ELAINE ALMEIDA DE ANDRADE – UNIVERSIDADE FEDERAL DE SÃO JOÃO DEL-REI

218 | PSICOLOGIA SOCIAL – ASSISTÊNCIA E DESENVOLVIMENTO SOCIAL  
**UMA INSTITUIÇÃO DO TERCEIRO SETOR QUE FAVORECE O DESENVOLVIMENTO HUMANO DE CRIANÇAS E ADOLESCENTE POR MEIO DA INSERÇÃO NA DANÇA**

THAIS ALINE CASSEB DA SILVA – UNIFOR, CARLA RAFAELA COSTA FERREIRA – UNIFOR, SELMA CYLENE GUIMARÃES MAIA – UNIFOR, HELENI S. BARREIRA S. PINTO – UNIFOR

219 | PSICOLOGIA SOCIAL – ASSISTÊNCIA E DESENVOLVIMENTO SOCIAL  
**UMA VISÃO SOBRE A AUTOESTIMA DOS IDOSOS DO ASILO SÃO VICENTE DE PAULO-SANTARÉM/PARÁ**

THAYANNE BRANCHES PEREIRA – IESPES, MARIA IRENE ESCHER BOGER – IESPES, MARCOS MOURA GENTIL – IESPES, CECÍLIA ESCHER LOPES – IESPES

220 | PSICOLOGIA SOCIAL – ASSISTÊNCIA E DESENVOLVIMENTO SOCIAL  
**PROJETO MUSICANTO**

ANDRÉA TAVARES DA SILVA RIBEIRO, FACIMED, MARILEI MAGALI CARDOSO, FACIMED, GILSON ROGÉRIO BOHRER, FACIMED

221 | PSICOLOGIA SOCIAL – ASSISTÊNCIA E DESENVOLVIMENTO SOCIAL  
**CENTRO DE REFERÊNCIA DE ASSISTÊNCIA SOCIAL – CRAS SALINAS**

RAFAELA DE MEDEIROS DANTAS – UNIVESIDADE POTIGUAR, ANTONIA RENATA REGIS GOMES – UNIVESIDADE POTIGUAR, ATHENA MELO DE ANDRADE LIMA – UNIVESIDADE POTIGUAR, BÁRBARA DE SALES ROMA – UNIVESIDADE POTIGUAR, BEATRICE HAYANA OLIVEIRA DE MACEDO – UNIVESIDADE POTIGUAR

222 | PSICOLOGIA SOCIAL – ASSISTÊNCIA E DESENVOLVIMENTO SOCIAL  
**A INVISIBILIDADE DA MÃE QUE DESAMPARA, À LUZ DA PSICANÁLISE: POR QUE DEI MEU FILHO?**

EDILEUSA MUNIZ BARRETO INACIO DE SOUZA – FAVIP – FACULDADE DO VALE DO IPOJUCA, ANA MARIA SÁ BARRETO MACIEL – FAVIP, CRISTIANE RODRIGUES – FAVIP

223 | PSICOLOGIA SOCIAL – ASSISTÊNCIA E DESENVOLVIMENTO SOCIAL  
**CONSTRUINDO RELAÇÕES E INTEGRAÇÃO NAS EQUIPES DE PROFISSIONAIS DA ASSISTÊNCIA SOCIAL**

RITA DE CÁSSIA OLIVEIRA ASSUNÇÃO, PREFEITURA MUNICIPAL DE CAMPINAS – SECRETARIA MUNICIPAL DE CIDADANIA, ASSISTENCIA E INCLUSÃO SOCIAL, IVANIR APARECIDA SIMIONATO, PREFEITURA MUNICIPAL DE CAMPINAS – SECRETARIA MUNICIPAL DE CIDADANIA, ASSISTENCIA E INCLUSÃO SOCIAL

224 | PSICOLOGIA SOCIAL – ASSISTÊNCIA E DESENVOLVIMENTO SOCIAL  
**PSICÓLOGOS(AS) NO SISTEMA ÚNICO DE ASSISTÊNCIA SOCIAL (SUAS): ATRIBUIÇÕES PRIMORDIAIS**

BRUNO RICARDO BÉRGAMO FLORENTINO – UNIVERSIDADE FEDERAL DE SÃO JOÃO DEL REI

225 | PSICOLOGIA SOCIAL – ASSISTÊNCIA E DESENVOLVIMENTO SOCIAL  
**UM OLHAR PARA A COMUNIDADE: A EXPERIÊNCIA DO GRUPO DE CONVIVÊNCIA DE IDOSOS DO MUNICÍPIO DE BOCAINA-PI**

DENISE DE MENESES MARANHÃO – CENTRO DE REFERENCIA DA ASSISTENCIA SOCIAL, ANNA KATARINE FERREIRA LIMA, INSTUTO DE EDUCAÇÃO SUPERIOR RAIMUNDO SÁ

226 | PSICOLOGIA SOCIAL – ATENÇÃO  
**PROMOÇÃO DA SAÚDE EM UMA CASA LAR: DESAFIOS PARA A PSICOLOGIA**  
MILA SILVA SPALLA – CENTRO UNIVERSITÁRIO VILA VELHA, ANA CRISTINA RODRIGUES LUZ – CENTRO UNIVERSITÁRIO VILA VELHA, FRANCIELLY JACENTINK DA SILVA – CENTRO UNIVERSITÁRIO VILA VELHA, JAIRO TADEU GUERRA – CENTRO UNIVERSITÁRIO VILA VELHA

227 | PSICOLOGIA SOCIAL – ATENÇÃO BÁSICA À SAÚDE  
**A ATENÇÃO AO USO ABUSIVO DE DROGAS E À DEPENDÊNCIA QUÍMICA NO PROGRAMA DE SAÚDE DA FAMÍLIA: ESTUDO DE CASO SOBRE A VISÃO DOS PROFISSIONAIS DE UMA EQUIPE**  
PEDRO HENRIQUE HABIMORAD – UNESP

228 | PSICOLOGIA SOCIAL – ATENÇÃO BÁSICA À SAÚDE  
**ABANDONO INFANTIL, UMA QUESTÃO DE SAÚDE PÚBLICA?**  
EDILEUSA MUNIZ BARRETO INACIO DE SOUZA – UPE – GARANHUNS MARIA DE FATIMA MONTEIRO, UPE – GARANHUNS

# Pôster

229 | PSICOLOGIA SOCIAL – ATENÇÃO HOSPITALAR  
**VIOLÊNCIA SEXUAL INFANTO JUVENIL: O OLHAR DO PROFISSIONAL DE SAÚDE NA IDENTIFICAÇÃO**  
VIVIANE M. SANTOS – UNIVERSIDADE FEDERAL DA PARAÍBA, MARIA DE FÁTIMA PEREIRA ALBERTO – UFPB, KAHYNA LEITE BRITO – UFPB, MILENA ATAÍDE MACIEL – UFPB

230 | PSICOLOGIA SOCIAL – AUTISMO  
**CON-VIVENDO COM O FILHO AUTISTA: DESAFIOS, LIMITES E PRECONCEITOS**  
LUCIANO PEDRO FERREIRA DE LIMA – FITS FACULDADE INTEGRADA TIRADENTES, MARIA DE FÁTIMA PEREIRA DOS SANTOS – FITS, ROXANA VIEIRA DE ALMEIDA – FITS, VANINA PAPINI GÓES TEIXEIRA – FITS

231 | PSICOLOGIA SOCIAL – AUTOCONCEITO  
**INFLUÊNCIAS INTERPESSOAIS NA CONSTRUÇÃO DA AUTO-IMAGEM EM ADOLESCENTES**  
NAYARA ALVES LINDOSO – CENTRO UNIVERSITÁRIO DO MARANHÃO – UNICEUMA, ADRIANE SILVA DE MESQUITA – CENTRO UNIVERSITÁRIO DO MARANHÃO – UNICEUMA

232 | PSICOLOGIA SOCIAL – BEHAVIORISMO  
**ESTRATÉGIAS DE ENFRENTAMENTO UTILIZADAS PELOS TRANSEUNTES DA CIDADE DE PORTO VELHO, RONDÔNIA, REGIÃO AMAZÔNICA: UM ESTUDO COMPORTAMENTAL**  
FÁTIMA QUEIROGA – UNIVERSIDADE FEDERAL DE RONDÔNIA-UNIR, FERNANDA COSTA DE OLIVEIRA – UNIVERSIDADE FEDERAL DE RONDÔNIA-UNIR, PEDRO VASCONCELOS CORRÊA – UNIVERSIDADE FEDERAL DE RONDÔNIA – UNIR

233 | PSICOLOGIA SOCIAL – BEHAVIORISMO  
**ABUSO DE BEBIDAS ALCOÓLICAS COMO COMPORTAMENTO ADJUNTIVO**  
LAYZE FRANÇA LIMA – UFMA, DANIELLE RODRIGUES RIBEIRO – UFMA, JULIANA SOUZA LEITE – UFMA, LAYZE FRANÇA LIMA – UFMA, LUZIA ROSA SOUZA DE MELO – UFMA, MARINA LÚCIA ERICEIRA VASCONCELOS SOUSA – UFMA

234 | PSICOLOGIA SOCIAL – CENTRO DE ATENÇÃO PSICOSSOCIAL  
**JOGOS PSICODRAMÁTICOS GRUPAIS: PROPOSTAS DE OFICINAS DE REABILITAÇÃO EM CENTROS DE ATENÇÃO PSICOSSOCIAL**  
ANA LETÍCIA CORNETTI DA CRUZ – CENTRO UNIVERSITÁRIO SALESIANO DE SÃO PAULO, U.E. LORENA – UNISAL, U.E. LORENA  
ANA LETÍCIA CORNETTI DA CRUZ, UNISAL, U.E. LORENA, CONRADO NEVES SATHLER, UNISAL, U.E. LORENA, MAIARA ALVES CARDOSO, UNISAL, U.E. LORENA, MAISA PEREZ DA SILVA, UNISAL, U.E. LORENA

235 | PSICOLOGIA SOCIAL – CENTRO DE ATENÇÃO PSICOSSOCIAL  
**ENFRENTAMENTO PSICOSSOCIAL DO IDOSO FRENTE À APOSENTADORIA: ANÁLISE DE PRODUÇÃO CIENTÍFICA**  
ELIZETE FAGUNDES MONTALVAO – UNIVERSIDADE SÃO JUDAS TADEU, CARLOS ALBERTO TREFF JR. – UNIVERSIDADE SÃO JUDAS TADEU, GEOVANA MELISA CASTREZANA ANACLETO – UNIVERSIDADE SÃO JUDAS TADEU, GLEICE BRANCO SILVA – UNIVERSIDADE SÃO JUDAS TADEU, NATHALY WEHBE DAWALIBI – UNIVERSIDADE SÃO JUDAS TADEU

236 | PSICOLOGIA SOCIAL – CENTRO DE ATENÇÃO PSICOSSOCIAL  
**RETRATOS DA VIDA**  
ALINE BITTENCOURT MARTINS – FACULDADE DE TECNOLOGIA E CIÊNCIAS, APOANE APARECIDA ALVES ANDRADE – FACULDADE DE TECNOLOGIA E CIÊNCIAS, JAQUELINE BRAGA MORAIS – FACULDADE DE TECNOLOGIA E CIÊNCIAS

237 | PSICOLOGIA SOCIAL – CENTRO DE ATENÇÃO PSICOSSOCIAL  
**ATUAÇÃO DO PSICÓLOGO NO CRAS DE PARNAÍBA E SUA IMPORTÂNCIA PARA AS FAMÍLIAS QUE ATUAM EM SEUS SUBPROGRAMAS**  
CARLINE PACHECO GOMES DA SILVA – UNIVERSIDADE FEDERAL DO PIAUI, GILCIANE DOS SANTOS SILVA – UNIVERSIDADE FEDERAL DO PIAUI, TATIANA DE CARVALHO AMORIM – UNIVERSIDADE FEDERAL DO PIAUI, TACYANNA MARIA DE AZEVEDO CARVALHO – UNIVERSIDADE FEDERAL DO PIAUI, VANESSA DE ASSIS NASCIMENTO – UNIVERSIDADE FEDERAL DO PIAUI

238 | PSICOLOGIA SOCIAL – CENTRO DE ATENÇÃO PSICOSSOCIAL  
**O PAPEL DO PSICÓLOGO NA PROMOÇÃO DO DESENVOLVIMENTO PSICOSSOCIAL DOS JOVENS DO CRAS EM PARNAÍBA-PIAUI**  
CARLINE PACHECO GOMES DA SILVA – UNIVERSIDADE FEDERAL DO PIAUI, ANA PAULA BRITO RIBEIRO – UNIVERSIDADE FEDERAL DO PIAUI, DEYSE RAQUEL OLIVEIRA VERAS – UNIVERSIDADE FEDERAL DO PIAUI, FRANCISCA MARIA CARVALHO CARDOSO – UNIVERSIDADE FEDERAL DO PIAUI, LUCAS MATEUS DE SOUSA PONTES – UNIVERSIDADE FEDERAL DO PIAUI

239 | PSICOLOGIA SOCIAL – CIDADANIA  
**ESTUDO EXPLORATÓRIO: ACESSIBILIDADE DE DEFICIENTES FÍSICOS EM ÁREAS DA FACULDADE INTEGRADA TIRADENTES (FITS), MACEIÓ**  
JOCASTA GONÇALVES DA SILVA – FACULDADE INTEGRADA TIRADENTES (FITS), EYRE MALENA FIGUEIREDO – FITS, MARIA DE FÁTIMA PEREIRA, ORIENTADORA, MÔNICA SAEMI OKABE – FITS

240 | PSICOLOGIA SOCIAL – CIDADANIA  
**EDUCAÇÃO POPULAR PARA MULHERES TRABALHADORAS RURAIS: DISCUTINDO GÊNERO E POLÍTICAS PÚBLICAS NO SEMI-ÁRIDO NORDESTINO**  
LEILANE GABRIELA DE SOUZA BONFIM – UNIVASF, SÂMELLA DOS SANTOS VIEIRA – UNIVASF

241 | PSICOLOGIA SOCIAL – CIDADANIA  
**A OPINIÃO DAS CRIANÇAS SOBRE SEUS DIREITOS: UMA ANÁLISE QUALITATIVA**  
MARCO AURÉLIO ZANETTI STRADOLINI – UFRGS, JAQUELINE DA SILVA GONÇALVES – UFRGS

242 | PSICOLOGIA SOCIAL – CIDADANIA  
**POTENCIALIZANDO AÇÕES DE PROTAGONISMO COM CRIANÇAS E ADOLESCENTES ATENDIDAS EM PETI**  
ANANDA NEVES DIAS ARNOUD – UNIVERSIDADE FEDERAL DA PARAÍBA, CIBELE SOARES DA SILVA COSTA – UNIVERSIDADE FEDERAL DA PARAÍBA, CRISTIANE BARBOSA DOS SANTOS – UNIVERSIDADE FEDERAL DA PARAÍBA, RODOLFO DE OLIVEIRA MARQUES – UNIVERSIDADE FEDERAL DA PARAÍBA, MARIA DE FÁTIMA PEREIRA ALBERTO – UNIVERSIDADE FEDERAL DA PARAÍBA

243 | PSICOLOGIA SOCIAL – CIDADANIA  
**REFLEXÕES SOBRE O CONCEITO DE CIDADANIA POR MEIO DE RELATOS DA MEMÓRIA SOCIAL**  
CRISTIANE LOZAN ZABELLI – CENTRO UNIVERSITÁRIO HERMÍNIO OMETTO – UNIARARAS, MARIANA CARVALHO CARMINATTI – CENTRO UNIVERSITÁRIO HERMÍNIO OMETTO – UNIARARAS, ANDRÉ MENDES – CENTRO UNIVERSITÁRIO HERMÍNIO OMETTO – UNIARARAS

244 | PSICOLOGIA SOCIAL – CIDADANIA  
**TRABALHO DE REVISÃO DE 5 LITERATURAS: PROCESSO DE INTERAÇÃO, COMUNICAÇÃO E EDUCAÇÃO DE SURDOCEGOS**  
ANA ELIZABETH GONDIM GOMES – UNIVERSIDADE PRESBITERIANA MACKENZIE, LUIZ RENATO RODRIGUES CARREIRO – UNIVERSIDADE PRESBITERIANA MACKENZIE, PATRÍCIA A. DALL'AGNOL – UNIVERSIDADE PRESBITERIANA MACKENZIE, ROSANGELA G. ROMANO – UNIVERSIDADE PRESBITERIANA MACKENZIE, GUSTAVO MATIAS – UNIVERSIDADE PRESBITERIANA MACKENZIE

245 | PSICOLOGIA SOCIAL – CIDADANIA  
**MILITARISMO E FEMININO: A INSERÇÃO DA MULHER NA POLÍCIA MILITAR DA BAHIA**  
MARCOS VINÍCIUS OLIVEIRA DOS SANTOS – FACULDADE DE TECNOLOGIA E CIÊNCIAS

246 | PSICOLOGIA SOCIAL – CIDADANIA  
**A VOZ DOS CUMPRIDORES DE PENAS RESTRITIVAS E DIREITO EM FORTALEZA NA CONSTRUÇÃO DE UMA POLÍTICA DE SEGURANÇA PÚBLICA COM CIDADANIA**  
DANIEL WELTON ARRUDA CABRAL – UNIFOR, ELTON ALVES GURGEL – UNIFOR, ANTÔNIA FRANCINETE FRANÇA DE ALMEIDA – UFC, JÚLIA MARIA RODRIGUES PINTO LIMA – UNIFOR, REGINA FÁTIMA GONÇALVES FEITOSA – UFC, WANNE DE OLIVEIRA BELMINO – UFC, ALMINO SILVEIRA LOPES – UNIFOR, DIANA CAVALCANTE GURGEL CARLOS – UFC, MARINA SEREJO GIRÃO – UFC, JOYCE HILARIO MARANHÃO – UFC

247 | PSICOLOGIA SOCIAL – CIDADE  
**CONDOMÍNIOS FECHADOS: A NOVA FACE DA SEGREGAÇÃO URBANA**  
GABRIELA PINHEIRO SOARES – UNP – UNIVERSIDADE POTIGUAR, JANAÍNA GIRÃO – FIR – FACULDADE INTEGRADA DO RECIFE

248 | PSICOLOGIA SOCIAL – CINEMA  
**MÍDIA CINEMATOGRAFICA: ENCANTAMENTOS QUE GERAM NOVAS SUBJETIVIDADES?**  
ITALA MICHAELLE ABRANTES – UNIVERSIDADE POTIGUAR, ALESSANDRA DA ROCHA MEDEIROS – UNIVERSIDADE POTIGUAR, RAFAEL ALBUQUERQUE FIGUEIRÓ – UNIVERSIDADE POTIGUAR

249 | PSICOLOGIA SOCIAL – CINEMA  
**EXCLUSÃO SOCIAL E LOUCURA: REFLEXÕES A PARTIR DO DOCUMENTÁRIO 'ESTAMIRA'**  
CÁSSIA DE CASTRO BEZERRA – UFAL, JACINTO PEREIRA DE ARAÚJO NETO – UFAL

250 | PSICOLOGIA SOCIAL – COMPORTAMENTO DO CONSUMIDOR  
**O ADULTO E O CONSUMISMO**  
CARINA DO CARMO COUTO – ULBRA ITUMBIARA, JULIANA FERREIRA CARNEIRO – ULBRA ITUMBIARA, KARINA MOMENTÉ SANTOS – ULBRA ITUMBIARA, LUCIANA APARECIDA DA SILVA – ULBRA ITUMBIARA, MARILENE MARIA NASCIMENTO DE OLIVEIRA – ULBRA ITUMBIARA, NARA RUBIA MARTINS BORGES – ULBRA ITUMBIARA, WELLINGTON LUIS CARDOSO BESSA – ULBRA ITUMBIARA



# Pôster

251 | PSICOLOGIA SOCIAL – COMPORTAMENTO DO CONSUMIDOR  
**MINHA BELEZA, MEU SONHO DE CONSUMO**

FRANCIELE CABRAL LEÃO – UNIVERSIDADE ESTADUAL DE MARINGÁ, ALINE CRISTINA ANTONECHEN – UNIVERSIDADE ESTADUAL DE MARINGÁ, CARLA FERNANDA BARBOSA MONTEIRO – UNIVERSIDADE ESTADUAL DE MARINGÁ, CAROLINE MENDES DOS SANTOS – UNIVERSIDADE ESTADUAL DE MARINGÁ, EDUARDA LIMA PACOLA – UNIVERSIDADE ESTADUAL DE MARINGÁ, ROSANE GUIMIERO DIAS DA SILVA – UNIVERSIDADE ESTADUAL DE MARINGÁ

252 | PSICOLOGIA SOCIAL – COMPORTAMENTO DO CONSUMIDOR  
**PERCEPÇÃO CORPORAL NA INFÂNCIA: UM ESTUDO TRANSCULTURAL DE CRIANÇAS NORTE-AMERICANAS E BRASILEIRAS**

MINO CORREIA RIOS – UFBA, DAIANE BORGES MACHADO – UFBA, KATHLEEN STETTER – WISCONSIN UNIVERSITY – OSHKOSH, ASHLEY PEPLINSKI – WISCONSIN UNIVERSITY – OSHKOSH, COREY FOSTER – WISCONSIN UNIVERSITY – OSHKOSH, MARIA EUGÊNIA FONSECA NEVES – UNIFACS, TALITA DA COSTA PAPAS, RUY BARBOSA

253 | PSICOLOGIA SOCIAL – COMUNICAÇÃO SOCIAL  
**ALÉM DOS ESTEREÓTIPOS: DESNATURALIZAÇÕES DA IMAGEM FEMININA**

PATRICIA VIEIRA DE SOUZA TOIA – UNIVERSIDADE FEDERAL DE ALAGOAS, MARIA AUXILIADORA TEIXEIRA RIBEIRO, UNIVERSIDADE FEDERAL DE ALAGOAS

254 | PSICOLOGIA SOCIAL – COMUNICAÇÃO SOCIAL  
**A MENTIRA COMO INSTRUMENTO DE COMUNICAÇÃO SOCIAL**

LUCIANO DOS SANTOS – FACULDADE DE TECNOLOGIA E CIÊNCIAS (FTC) DE JEQUIÉ, FÁBIO MANSANO DE MELLO – UNIVERSIDADE ESTADUAL DO SUDOESTE DA BAHIA (UESB), JAIR MAGALHÃES DA SILVA – UNIVERSIDADE ESTADUAL DO SUDOESTE DA BAHIA (UESB) / FACULDADE DE TECNOLOGIA E CIÊNCIAS (FTC) DE JEQUIÉ, PAULA LEAL PIRES – FACULDADE DE TECNOLOGIA E CIÊNCIAS (FTC) DE JEQUIÉ

255 | PSICOLOGIA SOCIAL – COMUNICAÇÃO SOCIAL  
**POSSIBILIDADES INTERPRETATIVAS: ANÁLISE DO DISCURSO PUBLICITÁRIO ATRAVÉS DE IMAGENS**

CECILIA GARDENIA DE SALES, JULIANA BARROS, NATÁLIA BARROS, RAQUEL CORDEIRO NOGUEIRA

256 | PSICOLOGIA SOCIAL – CORPO  
**CULTURA DO CONSUMO E CULTO AO CORPO: UM ESTUDO SOBRE A BELEZA NA CONTEMPORANEIDADE**

TAISE MARA MENEZES GOMES – UNIFOR, LÚCIO FLÁVIO GOMES DE LIMA – UNIFOR, DÉBORA RAQUEL NOGUEIRA PEIXOTO – UNIFOR, ALINE XAVIER DE PINHO – UNIFOR

257 | PSICOLOGIA SOCIAL – CORPO  
**REPRESENTAÇÕES E PRÁTICAS DE CUIDADO COM O CORPO EM MULHERES DE TRÊS CLASSES SOCIAIS**

TARSILA DE PAULA QUIRINO PARUCI – UNIP, DEBORA DIAS AMOROSO – UNIP, LIGIA RODRIGUES DA SILVA – UNIP, MILENE RODRIGUES ZANI – UNIP, MONICA DOS SANTOS PERRUCHI – UNIP, PRISCILA JOZALA – UNIP, CRISTIANO DA SILVEIRA LONGO – UNIP, DANIELE NOVAES – UNIP

258 | PSICOLOGIA SOCIAL – CORPO  
**CORPOS EM METAMORFOSE NA CONTEMPORANEIDADE**

JANARA PINHEIRO LOPES – UFC, MARIA DE FÁTIMA VIEIRA SEVERIANO – UFC

259 | PSICOLOGIA SOCIAL – CRENÇAS  
**ATITUDES FRENTE AO PIERCING E A INTENÇÃO DE USÁ-LO: UMA EXPLICAÇÃO A PARTIR DO COMPROMISSO CONVENCIONAL**

ANA ISABEL ARAÚJO SILVA DE BRITO GOMES – UFPA, MARIA DE FÁTIMA BARACUHY CAVALCANTI – UFPA, ÊMERSON DIÓGENES DE MEDEIROS – UFPA, CARLOS EDUARDO PIMENTEL – UNB, SANDRA DE LUCENA DOS SANTOS PRONK – UFPA

260 | PSICOLOGIA SOCIAL – CRENÇAS  
**A FÉ COMO POTENCIAL HUMANO**

FELIPE BIGESCA COUTINHO – FACULDADE SALESIANA DE VITÓRIA

261 | PSICOLOGIA SOCIAL – CULTURA  
**A TRAJETÓRIA DO FEMININO NO OCIDENTE: ANÁLISE DE REPRESENTAÇÕES NAS TELENOVELAS**

MARIA JOSÉ SANTOS DA SILVA

262 | PSICOLOGIA SOCIAL – CULTURA  
**O FILÉ COMO PRÁTICA CULTURAL: ANÁLISE DOS MEIOS CULTURAIS**

MIGUEL PEREIRA BARROS – UFAL, HENRIQUE JORGE SIMÕES BEZERRA – UFAL

263 | PSICOLOGIA SOCIAL – CULTURA  
**FILÉ – UMA ARTE GENUINAMENTE ALAGOANA**

DULCE DE FÁTIMA CANUTO MARQUES – FITS, CLARICE GOMES FARIAS – FITS, CLÁUDIA SANTOS DA SILVA – FITS, NOEL DOURADO DA SILVA FILHO – FITS

264 | PSICOLOGIA SOCIAL – CULTURA  
**PAISAGENS DA TERRA NATAL: PINTURA E PERCEPÇÃO DE GERAÇÕES DE JAPONÊSES RESIDENTES NO BRASIL**

HENRIQUE NAGAO HAMADA – USP – UNIVERSIDADE DE SÃO PAULO, CRISTIANE IZUMI NAKAGAWA – USP – UNIVERSIDADE DE SÃO PAULO

265 | PSICOLOGIA SOCIAL – CULTURA  
**POLÍTICAS DE SUBJETIVAÇÃO E CULTURA**

MARIA DE LOURDES DA CUNHA PIQUI – UNIVERSIDADE FEDERAL DE GOIÁS, FREDERICO GUERREIRO FERREIRA – UNIVERSIDADE FEDERAL DE GOIÁS, SANDRA RIBEIRO DE PAULA – UNIVERSIDADE FEDERAL DE GOIÁS, TANIA MAIA BARCELOS – UNIVERSIDADE FEDERAL DE GOIÁS

266 | PSICOLOGIA SOCIAL – CULTURA  
**AS DESIGUALDADES DE GÊNERO NA PROPAGANDA**

CAIO SANTOS ALVES DA SILVA – UNIVERSIDADE FEDERAL DO PARÁ, CAROLINE SOARES DE ARAUJO – UNIVERSIDADE FEDERAL DO PARÁ, DILERMANDO GADELHA DE VASCONCELOS – UNIVERSIDADE FEDERAL DO PARÁ, VICTOR LOPES – UNIVERSIDADE FEDERAL DO PARÁ

267 | PSICOLOGIA SOCIAL – CULTURA  
**INTERNET – NO HORIZONTE DIGITAL A GRANDE PROMESSA**

LUCIANA GRANDINI GONÇALVES CABREIRA – UNIVERSIDADE ESTADUAL DE MARINGÁ – UEM, LEONOR DIAS PAINI – UEM

268 | PSICOLOGIA SOCIAL – CULTURA  
**DA CRISE DA ORDEM SIMBÓLICA NO CONTEMPORÂNEO À QUESTÃO DAS TOXICOMANIAS**

JANDERSON ANDRADE RODRIGUES – UFSM, CLÁUDIA MARIA PERRONE – UFSM

269 | PSICOLOGIA SOCIAL – CULTURA  
**JOVENS E O FUNK CARIOCA: UM ESTUDO DE REPRESENTAÇÕES SOCIAIS**

FERNANDA GRISOLIA RIMES – UFRJ, ANGELA ARRUDA – UFRJ, LILIAN ULUP – UFRJ, MARILENA JAMUR – UFRJ, ROBERTA BRASILENO – UFRJ, RUTY RODRIGUES – UFRJ, THIAGO VIEIRA – UFRJ, CRISTAL ARAGÃO – UFRJ, MARCELA FIGUEIREDO – UFRJ, ANA CAROLINA RUFINO – UFRJ

270 | PSICOLOGIA SOCIAL – DESENVOLVIMENTO INFANTIL  
**TRABALHO INFANTIL NO BRASIL – HISTÓRIA, LEGISLAÇÃO E PERSPECTIVAS DE SEU ENFRENTAMENTO**

MARIANA PINHEIRO CABRAL – UFRN, LÍVIA VILELA – UFRN, ANTONIELLI JATOBÁ – UFRN, ROSÂNGELA FRANCISCHINI – UFRN

271 | PSICOLOGIA SOCIAL – DESENVOLVIMENTO INFANTIL  
**RELATOS DE CRIANÇAS SOBRE SEUS DIREITOS NA ESCOLA: APONTAMENTOS PARA A CONSTITUIÇÃO DA CRIANÇA COMO SUJEITO POLÍTICO**

REGIANE SBROION DE CARVALHO – UNIVERSIDADE DE SÃO PAULO, ANA PAULA SOARES DA SILVA – UNIVERSIDADE DE SÃO PAULO

272 | PSICOLOGIA SOCIAL – DESVIOS DA CONDUTA  
**A INFLUÊNCIA DO AUTOCONTROLE NO COMPORTAMENTO ANTISSOCIAL E DELITIVO**

VALESCHKA MARTINS GUERRA – UNIVERSIDADE FEDERAL DA PARAÍBA, VALDINEY VELOSO GOUVEIA – UNIVERSIDADE FEDERAL DA PARAÍBA, WALBERTO SILVA DOS SANTOS – UNIVERSIDADE FEDERAL DO CEARÁ, LUÍS AUGUSTO DE CARVALHO MENDES – UNIVERSIDADE FEDERAL DA PARAÍBA, ANA KARLA SILVA SOARES – UNIVERSIDADE FEDERAL DA PARAÍBA

273 | PSICOLOGIA SOCIAL – DESVIOS DA CONDUTA  
**BULLYING FEMININO**

PRISCILLA BARBOSA DE LIMA, CES/JF, CLERIANA PEREIRA ALVARES, CES/JF

274 | PSICOLOGIA SOCIAL – DIAGNÓSTICO  
**EMPREENHIMENTO DE ECONOMIA SOLIDÁRIA: UMA AVALIAÇÃO MULTIDIMENSIONAL**

FRANCIELI DE CESARO – UNIVERSIDADE COMUNITÁRIA DA REGIÃO DE CHAPECÓ – UNOCHAPECÓ, MARCIA LUIZA PIT DAL MAGRO – UNOCHAPECÓ

275 | PSICOLOGIA SOCIAL – DIREITOS HUMANOS  
**O CEARÁ E O FAZER PSICOSSOCIAL FRENTE AO FENÔMENO DA VIOLÊNCIA SEXUAL INFANTO JUVENIL**

PATRICIA YAMAMOTO – CREAS/SEMASH, ANA LUCIA MITOUSO DE ARAÚJO CARVALHO – CREAS/SEMASH, MARIA GORETE – CREAS/SEMASH, CONSUELENA LOPES LEITÃO – CREAS/SEMASH, PATRÍCIA CAVALCANTE SOUZA – CREAS/SEMASH, EDIANNE CARDOSO DO CANTO – CREAS/SEMASH, CARLA DE MORAIS – CREAS/SEMASH, ADONIAS DA SILVA SAMPAIO JUNIOR – CREAS/SEMASH, ÁGATA KAROLINNE FONSECA MOTTA – CREAS/SEMASH

276 | PSICOLOGIA SOCIAL – DIREITOS HUMANOS  
**PRÁTICAS DO UNICEF SOBRE A FAMÍLIA BRASILEIRA**

DIANA DA SILVA NOBRE – UFPA, CRISTIANE DE SOUZA SANTOS – UFPA, FLÁVIA CRISTINA SILVEIRA LEMOS – UFPA

# Pôster

277 | PSICOLOGIA SOCIAL – DIREITOS HUMANOS  
**GOVERNO DE CRIANÇAS E JOVENS BRASILEIROS: MODOS DE SUBJETIVAÇÃO NAS PRÁTICAS ASSISTENCIAIS**  
FÁBIO BRITO FERREIRA – UFPA, FERNANDA CRISTINE DOS SANTOS BENGIO – UFPA

278 | PSICOLOGIA SOCIAL – DIREITOS HUMANOS  
**O CEAV COMO ESPAÇO DE DEFESA E PROMOÇÃO DOS DIREITOS HUMANOS**  
DANIELA BEZERRA RODRIGUES – COORDENADORIA DE DIREITOS HUMANOS E DEFESA DAS MINORIAS – CODEM-SEJUC/RN, MARIA ISABEL P. G. FARIA – UFRN, CANDIDA DE SOUZA – UFRN, VIVIANNE LIMA CARVALHO – CODEM-SEJUC/RN, EMANUEL PAIVA PALHANO – CODEM-SEJUC/RN, DALIANE PESSOA – UFRN, HELLEN TATTYANNE ALMEIDA – UFRN, BRUNO SILVA – UFRN, ALINE VIANA – UFRN

279 | PSICOLOGIA SOCIAL – DIREITOS HUMANOS  
**MÍDIA E DIREITOS HUMANOS: O PAPEL DO ESTADO, DOS MOVIMENTOS SOCIAIS E DA PSICOLOGIA**  
NEYLA DA COSTA OLIVEIRA – UNIVERSIDADE DA AMAZÔNIA – UNAMA, ALANA CAROLINA SANTA MARIA SOUZA – UNAMA, CLÍVIA PINHEIRO SANTANA – UNAMA

280 | PSICOLOGIA SOCIAL – DIREITOS HUMANOS  
**CONFERÊNCIA LIVRE NA UNIVERSIDADE: DISCUTINDO A SEGURANÇA PÚBLICA E PROPOUNDO UMA CULTURA DE PAZ**  
REGINA FÁTIMA GONÇALVES FEITOSA – UNIVERSIDADE FEDERAL DO CEARÁ – UFC, DANIEL WELTON ARRUDA CABRAL – UNIVERSIDADE DE FORTALEZA – UNIFOR, ELTON GURGEL – UNIVERSIDADE DE FORTALEZA-UNIFOR, ALMINO SILVEIRA LOPES – UNIVERSIDADE DE FORTALEZA – UNIFOR, MARINA SEREJO GIRÃO – UNIVERSIDADE FEDERAL DO CEARÁ – UFC, WANNÉ DE OLIVEIRA BELMINO – UNIVERSIDADE FEDERAL DO CEARÁ – UFC, DIANA CAVALCANTE GURGEL CARLOS – UNIVERSIDADE FEDERAL DO CEARÁ – UFC, ANTONIA FRANCINETE FRANÇA DE ALBUQUERQUE – UNIVERSIDADE FEDERAL DO CEARÁ – UFC

281 | PSICOLOGIA SOCIAL – DIREITOS HUMANOS  
**A REPRESENTAÇÃO DA MULHER NA SOCIEDADE: NUMA VISÃO PSICOLÓGICA**  
ANDREA CONCEIÇÃO PRAIA CÉZAR – INSTITUTO ESPERANÇA DE ENSINO SUPERIOR, AMANDA ANUTE VITOR FERNANDES – IESPE, NADIA ARAUJO DE MORAES – IESPE, RAIMUNDA MARGARETE TEIXEIRA MUNIZ – IESPE

282 | PSICOLOGIA SOCIAL – DIREITOS HUMANOS  
**ENTRE MUROS: A VIDA DE MULHERES NUMA INSTITUIÇÃO CARCERÁRIA**  
DÉBORA RAQUEL NOGUEIRA PEIXOTO – UNIFOR, TAISE MARA MENEZES GOMES – UNIFOR, CRISTIANE M. G. VASCONCELOS – UNIFOR

283 | PSICOLOGIA SOCIAL – DISCRIMINAÇÃO  
**OS ESTEREÓTIPOS E REALIDADE DA PROFISSÃO DO SEXO NA CIDADE DE PARNAÍBA NO ESTADO DO PIAUÍ: MITOS E VERDADES.**  
ANTONIO EDGAR FILHO LIMA CARNEIRO – UFPI, PEDRO WILSON RAMOS DA CONCEIÇÃO – UFPI, MILAYNNE CHRISTINA BARROS DO NASCIMENTO – UFPI, NAYRA JANIERY GUEDES CORDEIRO CARVALHO – UFPI, ELIANE VANDERLEI FERREIRA – UFPI, RAQUEL PEREIRA BELO – UFPI

284 | PSICOLOGIA SOCIAL – DISCRIMINAÇÃO  
**DISCRIMINAÇÃO À HOMOSSEXUALIDADE NO AMBIENTE PROFISSIONAL**  
LUCIANA AGOSTINI NEVES GONZAGA – FACULDADE ALVORADA DE BRASÍLIA

285 | PSICOLOGIA SOCIAL – DISCRIMINAÇÃO  
**AS AÇÕES AFIRMATIVAS NA UNIVERSIDADE: UM ESTUDO DAS REPRESENTAÇÕES SOCIAIS DO ALUNO NEGRO**  
CAROLINE FELIPE JANGO DA SILVA – UNICAMP

286 | PSICOLOGIA SOCIAL – DISTÚRBIOS DA LINGUAGEM  
**EXPRESSION DA AFETIVIDADE NA LINGUAGEM DOS SURDOS**  
ANDRÉ DE CARVALHO-BARRETO – UNIVERSIDADE DE BRASÍLIA, ELENILDA NASCIMENTO – FACULDADE CATÓLICA RAINHA DO SERTÃO, STÂNIA NÁGILA VASCONCELOS CARNEIRO – FACULDADE CATÓLICA RAINHA DO SERTÃO, ALINE MARIA BARBOSA DOMÍCIO – FACULDADE CATÓLICA RAINHA DO SERTÃO

287 | PSICOLOGIA SOCIAL – DROGAS  
**CRACK E MÍDIA: UMA ANÁLISE DISCURSIVA**  
ADRIANE ROSE – UFSM, MOISES ROMANINI – UFSM, MÔNICA ANGONESE – UFSM, FERNANDA MACEDO – UFSM, ALEX MONAIAR – UFSM, MARÍLIA P. BIANCHINI – UFSM, LUANA MARTINS DE BRUM – UFSM, WAGNER DE MAGALHÃES – UFSM

288 | PSICOLOGIA SOCIAL – DROGAS  
**DEPENDÊNCIA QUÍMICA: REPRESENTAÇÃO SOCIAL DOS USUÁRIOS DO CAPS AD/PIAUÍ**  
MARIA DOS REMÉDIOS BRITO VIANA – UFPI, IRIANE DO NASCIMENTO ROSA – UFPI, GLEYCE DE FATIMA DA COSTA QUARESMA – UFPI, LUDGLEIDSON ARAÚJO – UFPI

289 | PSICOLOGIA SOCIAL – DROGAS  
**VALORES, ATITUDES E USO DA MACONHA: UMA PROPOSTA DE MODELO EXPLICATIVO**  
SUPERIOR (CAPES)  
VIVIANY SILVA PESSOA – UNIVERSIDADE FEDERAL DA PARAÍBA, CARLOS EDUARDO PIMENTEL – UNIVERSIDADE DE BRASÍLIA, EMERSON DIÓGENES DE MEDEIROS – UNIVERSIDADE FEDERAL DO PIAUÍ, LAYRTHON CARLOS DE OLIVEIRA SANTOS – UNIVERSIDADE FEDERAL DA PARAÍBA, TACIANO LEMOS MILFONT – VICTORIA UNIVERSITY OF WELLINGTON

290 | PSICOLOGIA SOCIAL – DROGAS  
**CONSCIENTIZAÇÃO NO PROJETO “KARA A KARA”: UMA ANÁLISE METODOLÓGICA À LUZ DE VIGOTSKI**  
ANTONIO GREGORY ROCHA CARVALHO – UNIVERSIDADE FEDERAL DO CEARÁ, MARIA DE FÁTIMA DE SENA E SILVA – UNIVERSIDADE FEDERAL DO CEARÁ,

291 | PSICOLOGIA SOCIAL – DROGAS  
**IMERSÃO E VIABILIZAÇÃO DE ORGANIZAÇÕES DO TERCEIRO SETOR**  
DOUGLAS DE SOUZA, FACEL, DIEGO DA SILVA, FACEL

292 | PSICOLOGIA SOCIAL – DROGAS  
**CRACK, O QUE PENSAR?**  
GABRIEL MARCELO MORESCO – ULBRA-SM, GABRIELA OLIVEIRA GUERRA – ULBRA-SM, ARIELA PINTO QUARTIERO – ULBRA-SM, CARINE PEREIRA DA SILVA DE SOUZA – ULBRA-SM, NAYANA MARIA SHUCH PALMEIRO – ULBRA-SM, MICHELE ZARANTONELO – ULBRA-SM, DIOGO MORAES GOMES – ULBRA-SM, DANIELA DA SILVA DOS SANTOS – ULBRA-SM, CÉSAR AUGUSTO NUNES BRIDI FILHO, FISMA

293 | PSICOLOGIA SOCIAL – DROGAS  
**ATITUDES FRENTE AO CONSUMO DE DROGAS ENTRE ESTUDANTES DO ENSINO MÉDIO E FUNDAMENTAL: UMA ANÁLISE COM BASE EM ASPECTOS BIO-SÓCIO-DEMOGRÁFICOS**  
ALEX SANDRO DE MOURA GRANGEIRO – UNIVERSIDADE FEDERAL DO CEARÁ, WALBERTO S. SANTOS – UNIVERSIDADE FEDERAL DO CEARÁ, HERMÍRIO SOARES DE MORAES – UNIVERSIDADE FEDERAL DO CEARÁ, DARLENE PINHO FERNANDES – UNIVERSIDADE FEDERAL DO CEARÁ, EMANUELA MARIA POSSIDÔNIO DE SOUSA – UNIVERSIDADE FEDERAL DO CEARÁ

294 | PSICOLOGIA SOCIAL – DROGAS  
**COMPROMISSO RELIGIOSO E ATITUDES FRENTE AO USO DE DROGAS**  
ALEX SANDRO DE MOURA GRANGEIRO – UNIVERSIDADE FEDERAL DO CEARÁ, WALBERTO S. SANTOS – UNIVERSIDADE FEDERAL DO CEARÁ, SARAH STELLA BOMFIM DE SOUZA – UNIVERSIDADE FEDERAL DO CEARÁ, EMANUELA MARIA POSSIDÔNIO DE SOUSA – UNIVERSIDADE FEDERAL DO CEARÁ, DARLENE PINHO FERNANDES – UNIVERSIDADE FEDERAL DO CEARÁ

295 | PSICOLOGIA SOCIAL – DROGAS  
**DROGAS: UM DEBATE PSICOSSOCIOLÓGICO EM UMA ESCOLA MUNICIPAL NA CIDADE DE CAMPINA GRANDE-PB**  
KAREN COSTA GUEDES – UEPB, GISELLE MARIA MENEZES NASCIMENTO – UEPB, THAYSE SILVA BARBOSA – UEPB

296 | PSICOLOGIA SOCIAL – DST / AIDS  
**A EXPERIÊNCIA DE CONVIVER COM O HIV/AIDS NA VELHICE**  
WILSON APARECIDO SILVA – UNIVERSIDADE FEDERAL DE SÃO CARLOS

297 | PSICOLOGIA SOCIAL – ECOLOGIA  
**PRÁTICAS SOCIAIS E PRESERVAÇÃO AMBIENTAL: UM ESTUDO SOBRE AS PERSPECTIVAS DE CONTINUIDADE DA PESCA ARTESANAL ENTRE POPULAÇÕES TRADICIONAIS RIBEIRINHAS**  
ANDREWS RAFAEL BRUNO DE ARAÚJO CUNHA – UNIVERSIDADE FEDERAL DO VALE DO SÃO FRANCISCO, VICTOR TOMAZ MARQUES – UNIVERSIDADE FEDERAL DO VALE DO SÃO FRANCISCO, MARIA AUGUSTA DA COSTA GOMES – UNIVERSIDADE FEDERAL DO VALE DO SÃO FRANCISCO, ILZE BRAGA DE CARVALHO NOBRE – UNIVERSIDADE FEDERAL DO VALE DO SÃO FRANCISCO, LÚCIA MARISY SOUZA RIBEIRO DE OLIVEIRA – UNIVERSIDADE FEDERAL DO VALE DO SÃO FRANCISCO

298 | PSICOLOGIA SOCIAL – EDUCAÇÃO CONTINUADA  
**ARTICULANDO SABERES E FAZERES: REFLEXÕES SOBRE A FORMAÇÃO CONTINUADA DE PROFESSORES DA REDE PÚBLICA DE MINAS GERAIS PARA A DIVERSIDADE SEXUAL E ÉTNICO-RACIAL**  
TAYANE ROGERIA LINO – UFMG, RAFAELA VASCONCELOS FREITAS – UFMG

299 | PSICOLOGIA SOCIAL – EDUCAÇÃO DE JOVENS E ADULTOS  
**A IDENTIDADE DO EDUCADOR NO SISTEMA CARCERÁRIO: UMA VISÃO SÓCIO-HISTÓRICA**  
ANGÉLICA MARCELINO TOSCARO – UNIVERSIDADE PAULISTA – UNIP – CAMPINAS, CAMILA O. T. USUDA – UNIVERSIDADE PAULISTA – UNIP – CAMPINAS, JOSÉ GERALDO FERREIRA – UNIVERSIDADE PAULISTA – UNIP – CAMPINAS, MARIO LOVATO FILHO – UNIVERSIDADE PAULISTA – UNIP – CAMPINAS, MIRIAM ALICE BENINE – UNIVERSIDADE PAULISTA – UNIP – CAMPINAS, MÔNICA AMARO SIMÕES – UNIVERSIDADE PAULISTA – UNIP – CAMPINAS, MÔNICA PIMENTA DOS SANTOS – UNIVERSIDADE PAULISTA – UNIP – CAMPINAS

# Pôster

## 300 | PSICOLOGIA SOCIAL – EDUCAÇÃO DE JOVENS E ADULTOS AS POSSIBILIDADES DE INSERÇÃO DO JOVEM DA EJA NO MERCADO DE TRABALHO

ANDREIA PEREIRA DE OLIVEIRA – UNIP, ABINEIA SILVA SOUZA – UNIP, MARIA DO CARMO SILVA – UNIP

## 301 | PSICOLOGIA SOCIAL – EDUCAÇÃO INFANTIL INTERVENÇÃO EM EDUCADORAS COMO IMPULSIONADOR DO DESENVOLVIMENTO DE CRIANÇAS

LÍGIA BERVIAN – UFSM, GUADALUPE GÁRRIZ, CASA DE LOS BEBES, OBRA DEL PADRE CAJADE

## 302 | PSICOLOGIA SOCIAL – EDUCAÇÃO INFANTIL ETNOTERIAS PARENTAIS: UM ESTUDO TRANSCULTURAL ENTRE BRASILEIROS E AMERICANOS

BIANCA REIS DE MATOS – UNIFACS, KATHLEEN STETTER – WISCONSIN UNIVERSITY – OSHKOSH, MINO CORREIA RIOS – UNIFACS/ UFBA, MARIANA LEONESY DA SILVEIRA BARRETO – UFBA, ASHLEY ROSENBERG – WISCONSIN UNIVERSITY – OSHKOSH, CASSIE THIEB – WISCONSIN UNIVERSITY – OSHKOSH, MANOELA RIBEIRO MEDEIROS, RUY BARBOSA, RAMON CERQUEIRA GOMES, RUY BARBOSA

## 303 | PSICOLOGIA SOCIAL – EMERGÊNCIAS E DESASTRES A IMPORTÂNCIA DA ATUAÇÃO DA PSICOLOGIA PARA A REESTRUTURAÇÃO PSICOSSOCIAL DAS VÍTIMAS DE DESASTRES AMBIENTAIS

GISELLA CARNOT DE ALMEIDA – IBMR – RJ – INSTITUTO BRASILEIRO DE MEDICINA DE REABILITAÇÃO, LUANA BRUM ULGUIM – IBMR – RJ – INSTITUTO BRASILEIRO DE MEDICINA DE REABILITAÇÃO, ALEXANDRE MONÇORES SALVADOR – IBMR – RJ – INSTITUTO BRASILEIRO DE MEDICINA DE REABILITAÇÃO

## 304 | PSICOLOGIA SOCIAL – EMOÇÃO AFETIVIDADE E VIOLÊNCIA NO BAIRRO DO CAMPO VELHO

MARIA ELENILDA DO NASCIMENTO – FACULDADE CATÓLICA RAINHA DO SERTÃO, DÉBORA KARLA MOREIRA DE SOUSA – FACULDADE CATÓLICA RAINHA DO SERTÃO, JOSÉ ARAMIDES DO VALE E SILVA – FACULDADE CATÓLICA RAINHA DO SERTÃO, ALINE MARIA BARBOSA DOMÍCIO – FACULDADE CATÓLICA RAINHA DO SERTÃO, STÂNIA NÁGILA VASCONCELOS CARNEIRO – FACULDADE CATÓLICA RAINHA DO SERTÃO

## 305 | PSICOLOGIA SOCIAL – EMOÇÃO AS EMOÇÕES DA CRIAÇÃO COM NECESSIDADES EDUCACIONAL ESPECIAIS NO CONTEXTO DE INCLUSÃO ESCOLAR

MARIA ELENILDA DO NASCIMENTO – FACULDADE CATÓLICA RAINHA DO SERTÃO, ANTÔNIA GERLANE GOMES – FACULDADE CATÓLICA RAINHA DO SERTÃO, DANIELE CAJASEIRAS MATOS – FACULDADE CATÓLICA RAINHA DO SERTÃO

## 306 | PSICOLOGIA SOCIAL – EMPREGO BEM-ESTAR SUBJETIVO: UM ESTUDO COM PROFESSORES DA REDE PÚBLICA ESTADUAL

NOELLE CASTILHO CALDEIRA BRANT – UNIVERSIDADE FEDERAL DE UBERLÂNDIA, FLÁVIA BORGES CARVALHO – UNIVERSIDADE FEDERAL DE UBERLÂNDIA, MARIANA ROSA MOREIRA – UNIVERSIDADE FEDERAL DE UBERLÂNDIA, EDJANE CRISTINA BORGES – UNIVERSIDADE FEDERAL DE UBERLÂNDIA, ALLINE ALVES DE SOUSA – UNIVERSIDADE FEDERAL DE UBERLÂNDIA, MARILIA FERREIRA DELA COLETA – UNIVERSIDADE FEDERAL DE UBERLÂNDIA

## 307 | PSICOLOGIA SOCIAL – ENSINO FUNDAMENTAL SOBRE A PRÁTICA LIVRE E DIRIGIDA DO JOGO, BRINQUEDO E BRINCADEIRA DENTRO DA INSTITUIÇÃO ESCOLAR À LUZ DA TEORIA CRÍTICA DA SOCIEDADE

PATRÍCIA FERREIRA DE ANDRADE – UNIFESP – UNIVERSIDADE PRESBITERIANA MACKENZIE, MARIAN ÁVILA DE LIMA E DIAS – UNIFESP – CAMPUS DIADEMA

## 308 | PSICOLOGIA SOCIAL – ENVELHECIMENTO ATIVIDADES EDUCATIVAS E DE PROMOÇÃO DE SAÚDE EM GRUPO DE CONVIVÊNCIA PARA IDOSOS: UM RELATO DE EXPERIÊNCIA

JULIANNA SAMPAIO DE ARAÚJO – UNIVERSIDADE FEDERAL DO PIAUÍ – UFPI, ANTÔNIO EDGAR FILHO LIMA CARNEIRO – UNIVERSIDADE FEDERAL DO PIAUÍ – UFPI, DANIA MENDES RIBEIRO – UNIVERSIDADE FEDERAL DO PIAUÍ – UFPI, DÉBORA CRISTIANE PORTO DE GÓIS – UNIVERSIDADE FEDERAL DO PIAUÍ – UFPI, KARLA DA SILVA MACHADO – UNIVERSIDADE FEDERAL DO PIAUÍ – UFPI, PÂMELLA OLIVEIRA LOPES – UNIVERSIDADE FEDERAL DO PIAUÍ – UFPI, THAYRINE SANTOS MOURA PIMENTEL – UNIVERSIDADE FEDERAL DO PIAUÍ – UFPI, LUDGLEIDSON FERNANDES DE ARAÚJO – UNIVERSIDADE FEDERAL DO PIAUÍ – UFPI

## 309 | PSICOLOGIA SOCIAL – ENVELHECIMENTO VELHICE E REPRESENTAÇÃO SOCIAL

VERONICE MÔNICA WEIDMANN DE PAULA – FACULDADE ALVORADA DE BRASÍLIA

## 310 | PSICOLOGIA SOCIAL – ENVELHECIMENTO REDE DE SUPORTE SOCIAL NA VELHICE: UM INSTRUMENTO PARA A CONSTRUÇÃO DE POLÍTICAS PÚBLICAS

RITA DE CÁSSIA SILVA BARBETA, PREFEITURA DO MUNICÍPIO DE OSASCO

## 311 | PSICOLOGIA SOCIAL – ENVELHECIMENTO CORPOREIDADE E VELHICE: O SIGNIFICADO DO CORPO PARA HOMENS IDOSOS

VITÓRIA BEYER CASTELO BRANCO – UNIVERSIDADE FEDERAL DO PIAUÍ, ELBA CELESTINA DO NASCIMENTO SÁ – UNIVERSIDADE FEDERAL DO PIAUÍ, EDNA DE BRITO AMARAL – UNIVERSIDADE FEDERAL DO PIAUÍ, MARIA FABIANA MACHADO DA SILVA – UNIVERSIDADE FEDERAL DO PIAUÍ, LUDGLEIDSON FERNANDES DE ARAÚJO – UNIVERSIDADE FEDERAL DO PIAUÍ

## 312 | PSICOLOGIA SOCIAL – ENVELHECIMENTO HISTÓRIA DE VIDA DE IDOSOS NEGROS EM SALVADOR-BA: REFLEXÕES SOBRE PAPEL SOCIAL

JHEYLANE ANDRADE DOS SANTOS ARRUDA – ESCOLA BAHIANA DE MEDICINA E SAÚDE PÚBLICA, LETÍCIA ROCHA CORREA, ESCOLA BAHIANA DE MEDICINA E SAÚDE PÚBLICA, CAROLINA CONCEIÇÃO DE OLIVEIRA SANTOS, ESCOLA BAHIANA DE MEDICINA E SAÚDE PÚBLICA, STEVE JORGE NASCIMENTO DE CARVALHO, ESCOLA BAHIANA DE MEDICINA E SAÚDE PÚBLICA, MARILDA CASTELAR, ESCOLA BAHIANA DE MEDICINA E SAÚDE PÚBLICA,

## 313 | PSICOLOGIA SOCIAL – ENVELHECIMENTO PROJETO DE VIDA POR APOSENTADOS

ALICE FERNANDA MARTINS GRISI – UNIVERSIDADE FEDERAL DA PARAÍBA, MARIA DE FATHIMA MARTINS CATÃO – UNIVERSIDADE FEDERAL DA PARAÍBA, ISADORA ASCIUTTI MOURA – UNIVERSIDADE FEDERAL DA PARAÍBA, ANA CAROLINE MARQUES DE SOUSA – UNIVERSIDADE FEDERAL DA PARAÍBA

## 314 | PSICOLOGIA SOCIAL – ENVELHECIMENTO QUE SENTIMENTO OS IDOSOS DO ASILO SÃO VICENTE DE PAULA EM SANTARÉM, TEM EM RELAÇÃO À FAMÍLIA?

CARMEN LÚCIA DOS SANTOS XAVIER – INSTITUTO ESPERANÇA DE ENSINO SUPERIOR, LUCINEY PEDROSO DE LIMA /IESPES / MARCELA VAZ DE SOUZA / IESPES / MARIA DA CONCEIÇÃO SANTOS GUIMARÃES / IESPES

## 315 | PSICOLOGIA SOCIAL – ENVELHECIMENTO TRABALHO CRIATIVO DA TERCEIRA IDADE

ANDREIA PEREIRA GALLI – FACULDADE DE PSICOLOGIA UNIVERSIDADE DE CUIABÁ UNIC, BRUNO BOTTEGA DA SILVA – FACULDADE DE PSICOLOGIA DA UNIVERSIDADE DE CUIABÁ, ANNA ISABEL ARAUJO VAZ – FACULDADE DE PSICOLOGIA DA UNIVERSIDADE DE CUIABÁ, RAFAEL PEREIRA GOMES – FACULDADE DE PSICOLOGIA DA UNIVERSIDADE DE CUIABÁ, VANESSA FUMAGALLI CONTE – FACULDADE DE PSICOLOGIA DA UNIVERSIDADE DE CUIABÁ

## 316 | PSICOLOGIA SOCIAL – ENVELHECIMENTO A VELHICE NA MÍDIA ESCRITA: UM ESTUDO EM REPRESENTAÇÕES SOCIAIS

LÍVIA BOTELHO FÉLIX – UNIVERSIDADE FEDERAL DE PERNAMBUCO, MARIA DE FÁTIMA DE SOUZA SANTOS – UNIVERSIDADE FEDERAL DE PERNAMBUCO

## 317 | PSICOLOGIA SOCIAL – EQUOTERAPIA A REPRESENTAÇÃO SOCIAL DE PAIS DE PRATICANTES DA EQUOTERAPIA SOBRE OS MODELOS DE TRATAMENTO DE SEUS FILHOS COM DEFICIÊNCIA: CONCEITOS DE SAÚDE E DE DOENÇA

JOICE DA SILVA BERNARDI – ULBRA, PAULA OLIVEIRA – ULBRA, KONSTANS FRANCO STREFFEN – ULBRA

## 318 | PSICOLOGIA SOCIAL – ESCOLA PODER DISCIPLINAR E INSTITUIÇÕES: A PUNIÇÃO DE UM ALUNO “PICHADOR”

MARÍLIA PINTO BIANCHINI – UFSM, LUANA MARTINS DE BRUM – UFSM, ADRIANE ROSSO – UFSM

## 319 | PSICOLOGIA SOCIAL – ESCOLA AUTISMO E MÚSICA: RELATO DE UMA EXPERIÊNCIA EM SALA DE AULA

LUCIANA MARIA MAIA VIANA – UNIVERSIDADE DE FORTALEZA, LISE LOPES – UNIVERSIDADE DE FORTALEZA, LUCIANA MAIA – UNIVERSIDADE DE FORTALEZA, ALICE DAMASCENO, CRECHE ESCOLA CASA DA TIA LÉA

## 320 | PSICOLOGIA SOCIAL – ESTÁGIO PROFISSIONAL COMPREENDENDO A CONCEPÇÃO DE SUJEITO DE SUA PRÓPRIA HISTÓRIA: UMA ABORDAGEM SÓCIO-HISTÓRICA

SARAH CIRILO ANDUJAR HERNANDES – CENTRO UNIVERSITÁRIO CATÓLICO SALESIANO AUXILIUM DE LINS

## 321 | PSICOLOGIA SOCIAL – ESTÁGIO PROFISSIONAL EXPERIÊNCIA DE OFICINAS EM UMA ESCOLA DE FORMAÇÃO DE PROFESSORES

DENISE QUEIROZ COSTA DA LUZ – UNIVERSIDADE FEDERAL FLUMINENSE (UFF), FLORA PIZETTA TORRES – UFF, KATIA FARIA DE AGUIAR – UFF



# Pôster

322 | PSICOLOGIA SOCIAL – ESTEREÓTIPO

**TDAA E INCLUSÃO SOCIAL: COMO O ADOLESCENTE SE VÊ E COMO OS OUTROS O VÊM?**

VALÉRIA BEZERRA DA SILVA – UEPB, THAÍS AUGUSTA CUNHA DE OLIVEIRA MÁXIMO – UEPB, AURYLÂNDIA BARBOSA TERTULIANO – UEPB, JÉSSICA DOS SANTOS OLIVEIRA – UEPB, ROSSANA COSTA E SILVA – UEPB

323 | PSICOLOGIA SOCIAL – ESTEREÓTIPO

**A INFLUÊNCIA DO PRIMING SEMÂNTICO SUBLIMINAR NA ATIVAÇÃO DOS ESTEREÓTIPOS**

MARCIO LACERDA SILVA FILHO – FACULDADE DE TECNOLOGIA E CIÊNCIAS, JECIANA DAS VIRGENS BOTELHO – FACULDADE DE TECNOLOGIA E CIÊNCIAS, ESTHER SAMPAIO SANTOS – FACULDADE DE TECNOLOGIA E CIÊNCIAS, GRACIANNY BITTENCOURT MACHADO – FACULDADE DE TECNOLOGIA E CIÊNCIAS, CATARINA DE OLIVEIRA SILVA – FACULDADE DE TECNOLOGIA E CIÊNCIAS, JULIANA NOVAIS SILVEIRA – FACULDADE DE TECNOLOGIA E CIÊNCIAS, DR. MARCOS EMANOEL PEREIRA – FACULDADE DE TECNOLOGIA E CIÊNCIAS, ROGÉRIO FERNANDES SANTOS – FACULDADE DE TECNOLOGIA E CIÊNCIAS

324 | PSICOLOGIA SOCIAL – ESTRESSE

**FONTES DE STRESS EM TRANSEUNTES DA CIDADE DE PORTO VELHO, RONDÔNIA, REGIÃO AMAZÔNICA**

FERNANDA COSTA DE OLIVEIRA – UNIVERSIDADE FEDERAL DE RONDÔNIA, PEDRO VASCONCELOS CORRÊA – UNIVERSIDADE FEDERAL DE RONDÔNIA, FÁTIMA QUEIROGA – UNIVERSIDADE FEDERAL DE RONDÔNIA

325 | PSICOLOGIA SOCIAL – ETNIA

**CONSTRUÇÃO AFRO-IDENTITÁRIA DE PROFISSIONAIS DE PSICOLOGIA EM SALVADOR-BA**

CAROLINA CONCEIÇÃO DE OLIVEIRA SANTOS – ESCOLA BAHIANA DE MEDICINA E SAÚDE PÚBLICA, MARILDA CASTELAR – ESCOLA BAHIANA DE MEDICINA E SAÚDE PÚBLICA, JHELYNE ARRUDA – ESCOLA DE MEDICINA E SAÚDE PÚBLICA, LETÍCIA CORRÊA – ESCOLA DE MEDICINA E SAÚDE PÚBLICA, STEVE CARVALHO – ESCOLA BAHIANA DE MEDICINA E SAÚDE PÚBLICA

326 | PSICOLOGIA SOCIAL – EXCLUSÃO SOCIAL

**O LIXO DO LIXO: UM OLHAR SOBRE A VIDA DOS CATADORES DE LIXO NO ATERRO SANITÁRIO DE PARNAÍBA-PI**

JÉSSICA SOUSA FILGUEIRAS – UFPI, THALITA SILVA LEAL – UFPI, WALTER FIRMO DE OLIVEIRA CRUZ – UFPI

327 | PSICOLOGIA SOCIAL – EXCLUSÃO SOCIAL

**A RETROSPECTIVA E PERSPECTIVA DE VIDA DOS MORADORES DE RUA MARILDA APARECIDA DANTAS – UNIFENAS, PATRÍCIA DESTÉFANI RIBEIRO – UNIFENAS, BRUNA NAVES CARVALHO – UNIFENAS, JOSIELE DE OLIVEIRA BORGES – UNIFENAS, CONRADO DOMINGUES MARQUES – UNIFENAS, RUBENS VALIM – UNIFENAS**

328 | PSICOLOGIA SOCIAL – EXCLUSÃO SOCIAL

**MORADORES DE RUA E FAMÍLIA: APROXIMAÇÕES E INCOMPATIBILIDADES ANA PAULA CARUSO HUNGARO – UNIVERSIDADE DE SANTO AMARO – UNISA, ESNY CERENE SOARES – UNIVERSIDADE DE SANTO AMARO – UNISA**

329 | PSICOLOGIA SOCIAL – EXCLUSÃO SOCIAL

**AÇÕES AFIRMATIVAS: UM ESTUDO SOBRE A INTEGRAÇÃO DO ALUNO NEGRO NA UNIVERSIDADE**

TAMYRIS PROENÇA BONILHA – UNICAMP

330 | PSICOLOGIA SOCIAL – EXCLUSÃO SOCIAL

**UM OLHAR ACERCA DOS SENTIDOS DO TRABALHO PARA UM GRUPO DE MORADORES DE UMA INSTITUIÇÃO DE DEFICIENTES VISUAIS FRANCISLÉIA ALEXANDRA DE SOUZA – UNIVERSIDADE PAULISTA – UNIP, ANA PAULA LEIVAR BRANCALEONI – UNIVERSIDADE PAULISTA – UNIP**

331 | PSICOLOGIA SOCIAL – EXCLUSÃO SOCIAL

**O VIVER NAS RUAS: PERFIL DE CRIANÇAS E ADOLESCENTES DA CIDADE DE CAJAZEIRAS/PB**

NOZÂNGELA MARIA ROLIM DANTAS – UFCG, FRANCINEIDE FERNANDES DE LUCENA – FAFIC

332 | PSICOLOGIA SOCIAL – EXCLUSÃO SOCIAL

**VENDO, OLHANDO, ENXERGANDO A DEFICIÊNCIA VISUAL RUTE MEYRE SANT' ANA DINIZ – UNIVERSIDADE TIRADENTES-UNIT ANGELICA PIOVESAN – UNIT, CYBELLE KELLI PAGLIARI DE FARO – UNIT, DENISE VIEIRA DE MATTOS – UNIT, MICHELLE CRISTINA MARQUES – UNIT, LUCIANA BRITTO ARAGÃO NASCIMENTO – UNIT**

333 | PSICOLOGIA SOCIAL – EXCLUSÃO SOCIAL

**EXCLUSÃO/INCLUSÃO E PROJETO DE VIDA NA ESCOLA PÚBLICA: SIGNIFICADOS ELABORADOS POR PROFESSORES ANA CAROLINA QUEIROZ DE PAIVA – UNIVERSIDADE FEDERAL DA PARAÍBA, SIMONE SALVIANO ALVES – UNIVERSIDADE FEDERAL DA PARAÍBA, HELLEN EVELYN ALVES DE MEDEIROS – UNIVERSIDADE FEDERAL DA PARAÍBA, MARIA DE FÁTIMA MARTINS CATÃO – UNIVERSIDADE FEDERAL DA PARAÍBA- UFPB / PUC – SP**

334 | PSICOLOGIA SOCIAL – EXCLUSÃO SOCIAL

**REPRESENTAÇÃO SOCIAL DA PROSTITUIÇÃO: UM ESTUDO JUNTO A PROSTITUTAS DO INTERIOR BAIANO**

BIANCA REIS DE MATOS – UNIFACS, MINO CORREIA RIOS – UNIFACS, ANDRÉ LUIS DA HORA – FSSS

335 | PSICOLOGIA SOCIAL – EXCLUSÃO SOCIAL

**SEGURANDO CORDAS: A RELAÇÃO ENTRE O LAZER E A EXPLORAÇÃO NO CARNAVAL DE SALVADOR**

ISABELE PLÁCIDO SILVA – UNIVERSIDADE FEDERAL DA BAHIA, CLAUDIA OLIVEIRA DIAS – UNIVERSIDADE FEDERAL DA BAHIA, ELDER VARGÃO BORGES – UNIVERSIDADE FEDERAL DA BAHIA, LUCIANA PRIMAVERA – UNIVERSIDADE FEDERAL DA BAHIA, LUSIANE MIRANDA PALMA – UNIVERSIDADE FEDERAL DA BAHIA

336 | PSICOLOGIA SOCIAL – EXCLUSÃO SOCIAL

**A VIVÊNCIA DA DISCRIMINAÇÃO: O SER TRANSEXUAL**

ALINE OLIVEIRA MACHADO – FAVIP, JUCYLÂNDIA ROCHA MACEDO SAMPAIO – FAVIP, MAGDA PRISCILA – FAVIP, POLYANA FERNANDES VALDEVINO DA SILVA – FAVIP

337 | PSICOLOGIA SOCIAL – EXCLUSÃO SOCIAL

**A PERSPECTIVA DO PSICÓLOGO NO PROCESSO DE INCLUSÃO DO AFRODESCENDENTE COM DEFICIÊNCIA NO SERVIÇO PÚBLICO DE SALVADOR**

CARLOS VINICIUS GOMES MELO – EBMS, MARILDA CASTELAR – EBMS

338 | PSICOLOGIA SOCIAL – FAMÍLIA

**“SEM HERDEIROS”: CASAIS SEM FILHOS POR OPÇÃO**

IGOR LINS LEMOS – UNICAP, KARINE DE ANDRADE TORRES, UNICAP, CRISTINA MARIA DE SOUZA BRITO DIAS, UNICAP, CÉLIA MARIA SOUTO MAIOR DE SOUZA FONSECA, UNICAP

339 | PSICOLOGIA SOCIAL – FAMÍLIA

**MATERNIDADE: O MITO DO AMOR MATERNO**

AMANDA GONGORA TRUBILHANO – UNIVERSIDADE PRESBITERIANA MACKENZIE, ANA CAROLINA MONTEIRO GRASSO – UNIVERSIDADE PRESBITERIANA MACKENZIE, FELLIPE PAVÃO PORNARO – UNIVERSIDADE PRESBITERIANA MACKENZIE, GUSTAVO HENRIQUE GAMAS ABREU NUNES – UNIVERSIDADE PRESBITERIANA MACKENZIE, HELGA HELENA BATISTA MARTINS – UNIVERSIDADE PRESBITERIANA MACKENZIE, MONIQUE SCISCI – UNIVERSIDADE PRESBITERIANA MACKENZIE, SARA MELLO DA SILVA – UNIVERSIDADE PRESBITERIANA MACKENZIE, SUIANE BERSANI DE SOUZA – UNIVERSIDADE PRESBITERIANA MACKENZIE, TATIANA ROCHA NIGRO – UNIVERSIDADE PRESBITERIANA MACKENZIE, VANESSA DOS SANTOS BARBOSA – UNIVERSIDADE PRESBITERIANA MACKENZIE

340 | PSICOLOGIA SOCIAL – FAMÍLIA

**O OLHAR DA CRIANÇA DE GRUPOS POPULARES SOBRE A FAMÍLIA: NOVAS CONSTRUÇÕES**

RODRIGO GABBI POLLI – UNIVERSIDADE FEDERAL DE SANTA MARIA, DORIAN MÔNICA ARPINI – UNIVERSIDADE FEDERAL DE SANTA MARIA

341 | PSICOLOGIA SOCIAL – FAMÍLIA

**UM ESTUDO SOBRE AS MUITAS CARAS DO AMOR COM CRIANÇAS DE UMA ESCOLA DE CUIABÁ-MT**

ROSA GRACIELA DE CAMPOS LOPES – UNIVERSIDADE CATÓLICA DOM BOSCO – UCDB, SONIA GRUBITS – UCDB – MS

342 | PSICOLOGIA SOCIAL – FAMÍLIA

**A PRODUÇÃO DA FAMÍLIA POBRE, VUNERÁVEL, EM ‘RISCO’**

MICHELLE VILLAÇA LINO – UNIVERSIDADE ESTADUAL DO RIO DE JANEIRO – UERJ

343 | PSICOLOGIA SOCIAL – FAMÍLIA

**PERFIL DAS FAMÍLIAS RESIDENTES EM OCUPAÇÕES NÃO REGULARIZADAS NO MUNICÍPIO DE ARACAJU**

THAIS BARRETO LOPES – UNIVERSIDADE TIRADENTES, GABRIELA ARGOLLO MINEIRO DOS SANTOS – UNIVERSIDADE TIRADENTES, IGOR VIEIRA SOARES – UNIVERSIDADE TIRADENTES, MARLIZETE MALDONADO VARGAS – UNIVERSIDADE TIRADENTES, CRISTIANE COSTA DA CUNHA OLIVEIRA – UNIVERSIDADE TIRADENTES

344 | PSICOLOGIA SOCIAL – FAMÍLIA

**AS REPRESENTAÇÕES SOCIAIS DE IDOSOS QUE MORAM SOZINHOS NA CIDADE DE PARNAÍBA-PI**

JUMA AMANDA FERREIRA SANTOS – UNIVERSIDADE FEDERAL DO PIAUÍ, CAROLINA RODRIGUES DE FLORES – UNIVERSIDADE FEDERAL DO PIAUÍ, LUDGLEYDSON FERNANDES DE ARAÚJO – UNIVERSIDADE FEDERAL DO PIAUÍ

345 | PSICOLOGIA SOCIAL – FAMÍLIA

**O PAPEL DA FAMÍLIA NA INCLUSÃO DA PESSOA COM PARALISIA CEREBRAL NO MERCADO DE TRABALHO**

MARCIA SEBASTIÃO – UNIVERSIDADE BRAZ CUBAS, LUCIANE SANTOS – UNIVERSIDADE BRAZ CUBAS, IÊDA TEREZA BOUCAULT – UNIVERSIDADE BRAZ CUBAS, FABIO GUEDES DE SOUZA – UNIVERSIDADE BRAZ CUBAS

# Pôster

346 | PSICOLOGIA SOCIAL – FAMÍLIA

## EDUCAÇÃO NA FAMÍLIA: UMA ANÁLISE DOS VALORES

RUY WANDERLEY NETO – FAFIRE, AMARO HERMENEGILDO DA SILVA – FAFIRE, MARCELA MAUX – FAFIRE, MARIA CLEA MARINHO – FAFIRE, MARIA DAS GRAÇAS VICTOR SILVA – FAFIRE

347 | PSICOLOGIA SOCIAL – FORMAÇÃO DO EDUCADOR

## A CONSTITUIÇÃO DO SUJEITO, SUBJETIVIDADE E SENTIDO ESTÉTICO NA FORMAÇÃO CONTINUADA DE PROFESSORES

MATEUS PAVEI LUCIANO – UNIVERSIDADE FEDERAL DO RIO GRANDE  
SUSANA INÊS MOLON – UNIVERSIDADE FEDERAL DO RIO GRANDE, VANESSA SOARES DE CASTRO – UNIVERSIDADE FEDERAL DO RIO GRANDE, PATRÍCIA WARNKE DE ALVARENGA – UNIVERSIDADE FEDERAL DO RIO GRANDE, FILIPE FERREIRA DE PINHO – UNIVERSIDADE FEDERAL DO RIO GRANDE, BRUNA SILVA CHAVES – UNIVERSIDADE FEDERAL DO RIO GRANDE, FABRÍCIO MEDEIROS AYRES – UNIVERSIDADE FEDERAL DO RIO GRANDE, ALANA SOARES ALBUQUERQUE – UNIVERSIDADE FEDERAL DO RIO GRANDE, CARLOS TIAGO CALERO MATEUS – UNIVERSIDADE FEDERAL DO RIO GRANDE, KAUANE MACIEL DOS SANTOS – UNIVERSIDADE FEDERAL DO RIO GRANDE,

348 | PSICOLOGIA SOCIAL – FORMAÇÃO DO EDUCADOR

## QUEM CONTA UM CONTO AUMENTA UM PONTO: A CONTAÇÃO DE HISTÓRIAS NA FORMAÇÃO DE PROFESSORES

LUCIANA GRANDINI GONÇALVES CABREIRA – UNIVERSIDADE ESTADUAL DE MARINGÁ – UEM, LEONOR DIAS PAINI – UEM

349 | PSICOLOGIA SOCIAL – FORMAÇÃO DO EDUCADOR

## A PSICOPEDAGOGIA E AS AÇÕES SOCIOEDUCATIVAS

CLAUDIA ELAINE FERNANDES – UNIVERSIDADE NOVE DE JULHO, IVANA MORAES DE ALENCAR – UNIVERSIDADE NOVE DE JULHO

350 | PSICOLOGIA SOCIAL – FORMAÇÃO DO EDUCADOR

## ABANDONO, ENTREGA E INSTITUCIONALIZAÇÃO: ALGUNS DOS CAMINHOS E DESCAMINHOS DA INFÂNCIA NO BRASIL

MÁRIO LÁZARO CAMARGO – FFCLRP-USP

351 | PSICOLOGIA SOCIAL – GÊNERO

## AS IMPLICAÇÕES DAS QUESTÕES DE GÊNERO NO PROCESSO DE CONSTITUIÇÃO DE MULHERES COM DEFICIÊNCIA FÍSICA: REFLEXÕES A PARTIR DE UMA PESQUISA REALIZADA EM UM MUNICÍPIO DE SANTA CATARINA

MARIVETE GESSER – UFSC, ADRIANO HENRIQUE NUERNBERG – UFSC, MARIA JURACY FILGUEIRAS TONELI – UFSC

352 | PSICOLOGIA SOCIAL – GÊNERO

## GÊNERO E PLURALIDADE IDENTITÁRIA: O NOVO E O TRADICIONAL NO PAPEL SOCIAL DA MULHER DA ATUALIDADE

Laura Regina Oliveira Santana – UNIVERSIDADE FEDERAL DE SERGIPE, CARLA DE JESUS CARVALHO – UNIVERSIDADE FEDERAL DE SERGIPE, MAÍSA SANTOS DE JESUS – UNIVERSIDADE FEDERAL DE SERGIPE, RAFAELA SANTOS DE CARVALHO – UNIVERSIDADE FEDERAL DE SERGIPE

353 | PSICOLOGIA SOCIAL – GÊNERO

## RECORTES DE GÊNERO, BORDADO, COSTURA E MODOS DE SUBJETIVAÇÃO: TRAJETÓRIAS FEMININAS NA EMERGÊNCIA DO ENSINO INDUSTRIAL

GABRIELA FARIAS DE OLIVEIRA – CEFET-RJ, ALEXANDRE DE CARVALHO CASTRO, CEFET-RJ

354 | PSICOLOGIA SOCIAL – GÊNERO

## CONHECER PARA (TRANS)FORMAR: O COTIDIANO DO TRABALHO COM AS TRAVESTIS

GUILHERME BESSA FERREIRA PEREIRA – UNIVERSIDADE FEDERAL DE UBERLÂNDIA, EMERSON FERNANDO RASERA – UNIVERSIDADE FEDERAL DE UBERLÂNDIA, MARIA CAROLINA BUIATTI AMARAL E SILVA – UNIVERSIDADE FEDERAL DE UBERLÂNDIA, FLAVIA DO BONSUCESSO TEIXEIRA – UNIVERSIDADE FEDERAL DE UBERLÂNDIA, RITA MARTINS GODOY ROCHA – UNIVERSIDADE FEDERAL DE UBERLÂNDIA

355 | PSICOLOGIA SOCIAL – GÊNERO

## GRAVIDEZ E ABORTO NA ADOLESCÊNCIA E A GARANTIA DOS DIREITOS SEXUAIS E REPRODUTIVOS NO ÂMBITO DA SAÚDE DA FAMÍLIA

DANIEL HENRIQUE PEREIRA ESPINDULA – UNIVASF, JULIANA SAMPAIO – UFCG, LAURISTON DE ARAUJO CARVALHO – UNIVASF, LETICIA GOMES COELHO – UNIVASF

356 | PSICOLOGIA SOCIAL – GÊNERO

## REDEFININDO O GÊNERO MASCULINO: A LICENÇA PATERNIDADE E O NOVO PAPEL DE PAI

CAMILLA RIBAS DE FREITAS – UNIVERSIDADE FEDERAL DO PARÁ, ALINE CARNEIRO BEZERRA – UNIVERSIDADE FEDERAL DO PARÁ, CARLA CRISTINA BORGES SANTOS – UNIVERSIDADE FEDERAL DO PARÁ, PATRÍCIA CAROLINE MADEIRA MONTEIRO – UNIVERSIDADE FEDERAL DO PARÁ, GABRIELA DI PAULA DIAS RIBEIRO – UNIVERSIDADE FEDERAL DO PARÁ

357 | PSICOLOGIA SOCIAL – GÊNERO

## REPRESENTAÇÕES EM CONFLITO: UM ESTUDO DAS REPRESENTAÇÕES SOCIAIS DE GÊNERO ENTRE FREQUENTADORAS DO GRUPO MULHERES QUE AMAM DEMAIS ANÔNIMAS

IGOR ALVARES ENKIM – UNIP – UNIVERSIDADE PAULISTA, BRUNA NAYARA DA SILVA – UNIP, CAMILA MACHADO OLIVEIRA – UNIP, EMILIA REGINA RIBEIRO DA SILVA – UNIP, MARCELLA AUGUSTO AQUAR – UNIP, MILENA CRISTINA DE OLIVEIRA – UNIP, THABATA PEREIRA PAPPINI – UNIP, VANESSA CORREIA VALENTIM COUTINHO – UNIP, MARCOS ROBERTO VIEIRA GARCIA (ORIENTADOR) – UFSCAR

358 | PSICOLOGIA SOCIAL – GÊNERO

## ESCOLHA DE PARCEIROS HETEROSSEXUAIS: UM ESTUDO COM JOVENS E ADULTOS NO INTERIOR DA BAHIA

JULIANA NOVAIS SILVEIRA – FACULDADE DE TECNOLOGIA E CIÊNCIAS, CATARINA DE OLIVEIRA SILVA – FACULDADE DE TECNOLOGIA E CIÊNCIAS, JECIANA DAS VIRGENS BOTELHO – FACULDADE DE TECNOLOGIA E CIÊNCIAS, MARCIO LACERDA SILVA FILHO – FACULDADE DE TECNOLOGIA E CIÊNCIAS, GRACIANNY BITTERN COURT MACHADO – FACULDADE DE TECNOLOGIA E CIÊNCIAS, ESTHER SAMPAIO SANTOS – FACULDADE DE TECNOLOGIA E CIÊNCIAS, ROSEMARY MIRANDA – FACULDADE DE TECNOLOGIA E CIÊNCIAS, ROGÉRIO FERNANDES SANTOS – FACULDADE DE TECNOLOGIA E CIÊNCIAS

359 | PSICOLOGIA SOCIAL – GÊNERO

## GÊNERO E RELIGIÃO: UMA REFLEXÃO NA PÓS-CONTEMPORANEIDADE

SHEILA DE OLIVEIRA LOPES DA SILVA, CRESCENT CENTRO DE ESTUDOS E TERAPIA DA FAMÍLIA

360 | PSICOLOGIA SOCIAL – GÊNERO

## INFIDELIDADE E SEUS EFEITOS: UM ESTUDO TRANSCULTURAL ENTRE AMERICANOS E BRASILEIROS

MINO CORREIA RIOS – UFBA, KATHLEEN STETTER – WISCONSIN UNIVERSITY – OSHKOSH, LAILA LEITE CARNEIRO – UFBA, BRITNE STANKE – WISCONSIN UNIVERSITY – OSHKOSH, CONNIE AGNELLO – WISCONSIN UNIVERSITY – OSHKOSH, MINO CORREIA RIOS – UNIFACS/ FADBA, THAISE A NUNES VASCONCELOS – UFBA

361 | PSICOLOGIA SOCIAL – GÊNERO

## DESCRIÇÃO DE PAPÉIS MASCULINOS E FEMININOS

LORENA MARIA LASKOSKI – UFRGS, JEAN CARLOS NATIVIDADE – UFRGS, CLAUDIO SIMON HUTZ – UFRGS

362 | PSICOLOGIA SOCIAL – GÊNERO

## GÊNEROS E VIOLÊNCIAS: UMA EXPERIÊNCIA DE PRONTO ATENDIMENTO NA DELEGACIA ESPECIALIZADA DE CRIMES CONTRA A MULHER

TAYANE ROGERIA LINO – UFMG, RAFAELA VASCONCELOS FREITAS – UFMG

363 | PSICOLOGIA SOCIAL – GÊNERO

## DOS PARADOXOS ÀS POSSIBILIDADES NAS RELAÇÕES FAMILIARES E A POPULAÇÃO LGBTQT

PAULO ADILSON DA SILVA – UNESP – FCL – CAMPUS DE ASSIS, FLÁVIA AUGUSTA BUENO DA SILVA – UNESP – FCL – CAMPUS DE ASSIS

364 | PSICOLOGIA SOCIAL – GÊNERO

## HABILIDADES SOCIAIS: UM ESTUDO COMPARATIVO ENTRE ADOLESCENTES DO ENSINO MÉDIO

THIAGO FRANCISCO DE ANDRADE – UNIVERSIDADE ESTADUAL DA PARAÍBA – UEPB, HERMESSON DANIEL MEDEIROS DA SILVA – UNIVERSIDADE ESTADUAL DA PARAÍBA – UEPB, RÔMULO LUSTOSA PIMENTEIRA DE MELO – UNIVERSIDADE ESTADUAL DA PARAÍBA – UEPB, ERISON LEANDRO ALMEIDA DE MORAIS – UNIVERSIDADE ESTADUAL DA PARAÍBA – UEPB, JOILSON PEREIRA DA SILVA – UNIVERSIDADE FEDERAL DE SERGIPE – UFS

365 | PSICOLOGIA SOCIAL – GÊNERO

## GÊNERO, MILITÂNCIA E SAÚDE MENTAL: UM ESTUDO DE CASO SOBRE A INSERÇÃO DA MULHER NO CONTEXTO DA LUTA ANTIMANICOMIAL

JULIANA MEDEIROS – UNIVERSIDADE POTIGUAR – UNP, MARIA DA GRAÇA SILVEIRA GOMES DA COSTA – UNIVERSIDADE POTIGUAR – UNP, LIEGE UCHÔA AZEVEDO DE ARAÚJO – UNIVERSIDADE POTIGUAR – UNP

366 | PSICOLOGIA SOCIAL – GÊNERO

## SEXISMO NAS DECISÕES JUDICIAIS: UM ESTUDO TRANSCULTURAL

BIANCA REIS DE MATOS – UNIFACS, KATHLEEN STETTER – WISCONSIN UNIVERSITY – OSHKOSH, ALINE SOUZA SIMÕES, RUI BARBOSA, MINO CORREIA RIOS – UNIFACS, REBECCA KOENE – WISCONSIN UNIVERSITY – OSHKOSH, THAIS MADEIRA BORRI VIANA – UNIFACS, AUBREY KATHRYN WISEN – WISCONSIN UNIVERSITY – OSHKOSH

367 | PSICOLOGIA SOCIAL – GÊNERO

## HOMER SIMPSON: INCURSÕES ENTRE O MASCULINO E A PATERNIDADE NA CONTEMPORANEIDADE

MORGANA BEZERRA BISPO – UNIVERSIDADE ESTADUAL DA PARAÍBA DANIEL COSTA FARIAS – UNIVERSIDADE ESTADUAL DA PARAÍBA, HEDIANY DE ANDRADE MELO – UNIVERSIDADE ESTADUAL DA PARAÍBA, IVONTÔNIO GOMES VIANA – UNIVERSIDADE FEDERAL DE CAMPINA GRANDE, TIAGO CAVALCANTI DO Ó – UNIVERSIDADE FEDERAL DA PARAÍBA

# Pôster

368 | PSICOLOGIA SOCIAL – GÊNERO  
**MEMÓRIA SOCIAL E PSICOLOGIA: UM DIÁLOGO SOBRE A CONSTRUÇÃO DA MASCULINIDADE E DA VIOLÊNCIA**  
EDSON PETRONIO DE ALCANTARA – UNIVERSIDADE FEDERAL DO ESTADO DO RIO DE JANEIRO, DENISE MAURANO MELLO – UNIVERSIDADE FEDERAL DO ESTADO DO RIO DE JANEIRO

369 | PSICOLOGIA SOCIAL – GESTALT-TERAPIA  
**A GESTALT-TERAPIA VOLTADA PARA AS QUESTÕES SOCIO-COMUNITÁRIAS**  
EDUARDO OLIVEIRA SANTOS – UNIVERSIDADE FEDERAL DE UBERLÂNDIA, ANA LÚCIA RIBEIRO DE OLIVEIRA – UNIVERSIDADE FEDERAL DE UBERLÂNDIA, RICARDO WAGNER DA SILVEIRA – UNIVERSIDADE FEDERAL DE UBERLÂNDIA, GUILHERME BESSA FERREIRA PEREIRA – UNIVERSIDADE FEDERAL DE UBERLÂNDIA, JOÃO PAULO PAZETA MARRA SILVA – UNIVERSIDADE FEDERAL DE UBERLÂNDIA, LEANDRO DE CASTRO FERREIRA – UNIVERSIDADE FEDERAL DE UBERLÂNDIA

370 | PSICOLOGIA SOCIAL – GRAVIDEZ  
**O SIGNIFICADO DA PATERNIDADE NA GESTAÇÃO DA ADOLESCENTE**  
RENATO FURIGO DE ALMEIDA – UNISANTOS, MARIA IZABEL CALIL STAMATO – UNISANTOS, ANDRÉ LUIZ VIEIRA FUNFAS – UNISANTOS, AMANDA CALAÇA DA SILVA – UNISANTOS, ANGÉLICA HELENA ANDRADE – UNISANTOS, KAUÊ SPÍNOLA FRANCISCO – UNISANTOS, SILVIA MARGARETH PESSANHA SARAIVA – UNISANTOS, TAMIRES LISBOA BENASSI – UNISANTOS, ME. ELIANA BRUNO FERREIRA DE ALMEIDA – UNISANTOS, ME. MARLY CARVALHO DE SOARES SANTOS – UNISANTOS

371 | PSICOLOGIA SOCIAL – GRAVIDEZ  
**A AUTONOMIA DA ADOLESCENTE GESTANTE QUE FREQUENTA GRUPOS SOCIOEDUCATIVOS**  
AMANDA CALAÇA DA SILVA – SERVIÇO SOCIAL – UNISANTOS, ANDRÉ LUIZ VIEIRA FUNFAS, PSICOLOGIA – UNISANTOS, ANGÉLICA HELENA ANDRADE DE BARROS, PSICOLOGIA – UNISANTOS, KAUÊ SPÍNOLA FRANCISCO, PSICOLOGIA – UNISANTOS, RENATO FURIGO DE ALMEIDA, PSICOLOGIA – UNISANTOS, SILVIA MARGARETH PESSANHA SARAIVA, SERVIÇO SOCIAL – UNISANTOS, TAMIRES LISBOA BENASSI, PSICOLOGIA – UNISANTOS, ME. ELIANA BRUNO FERREIRA DE ALMEIDA – UNISANTOS, ME. MARLY CARVALHO DE SOARES SANTOS – UNISANTOS, MARIA IZABEL CALIL STAMATO – UNISANTOS

372 | PSICOLOGIA SOCIAL – GRAVIDEZ  
**UMA EXPERIÊNCIA DE ESTÁGIO: VISITA DOMICILIAR**  
XISMARA RODRIGUES DE SOUZA – UNISINOS

373 | PSICOLOGIA SOCIAL – GRUPO DE APOIO  
**QUEM CUIDA DO CUIDADOR? UM RELATO DE EXPERIÊNCIA VIVIDO EM UMA ONG**  
ANA CAROLINE DOS SANTOS, ADIL DIAS DE PAIVA – UNIVERSIDADE POTIGUAR, ROSEANE CHRISTHINA DA NOVA SÁ – UNIVERSIDADE POTIGUAR

374 | PSICOLOGIA SOCIAL – GRUPO DE APOIO  
**MÃES DE DEFICIENTES: A VIVÊNCIA DE UM GRUPO TERAPÊUTICO**  
ANA CAROLINE DOS SANTOS – UNIVERSIDADE POTIGUAR, ALEXSANDRA ROMUALDO DE SOUZA, APABB – ASSOCIAÇÃO DE PAIS E AMIGOS DE PESSOAS COM DEFICIÊNCIA DE FUNCIONÁRIOS DO BANCO DO BRASIL E DA COMUNIDADE, SUSANA SARMENTO SILVEIRA – UNIVERSIDADE POTIGUAR

375 | PSICOLOGIA SOCIAL – GRUPO DE APOIO  
**PARENTALIDADE E DEFICIÊNCIAS: REFLETINDO SOBRE O DIA-A-DIA**  
ANDRÉIA MELO BATISTA – UNIVERSIDADE FEDERAL DE UBERLÂNDIA – MG, CECÍLIA CÔRTEZ CARVALHO – UNIVERSIDADE FEDERAL DE UBERLÂNDIA – MG, IVONETE APARECIDA PEREIRA – UNIVERSIDADE FEDERAL DE UBERLÂNDIA – MG, MARIANA VELOSO BUENO – UNIVERSIDADE FEDERAL DE UBERLÂNDIA – MG, MARINEIA CROSARA DE RESENDE – UNIVERSIDADE FEDERAL DE UBERLÂNDIA – MG

376 | PSICOLOGIA SOCIAL – GRUPO DE APOIO  
**ENCONTRO COM MULHERES: RESULTADOS DE UM PROJETO INOVADOR NA UNIVERSIDADE FEDERAL DE SANTA MARIA – RS**  
AMANDA PANSARD ALVES – UNIVERSIDADE FEDERAL DE SANTA MARIA, ADRIANE ROSO – UNIVERSIDADE FEDERAL DE SANTA MARIA, BÁRBARA BERNARDY – UNIVERSIDADE FEDERAL DE SANTA MARIA, JULIANA CANTELE – UNIVERSIDADE FEDERAL DE SANTA MARIA

377 | PSICOLOGIA SOCIAL – GRUPOS  
**CANDOMBLÉ: RESISTÊNCIA E IDENTIDADE**  
JOANA CAROLINA VAZ VIANNA – UNIVERSIDADE PRESBITERIANA MACKENZIE, ERICH MONTANAR FRANCO, JOANA CAROLINA VAZ VIANNA, YARA DO AMARAL GURGEL, CARLA DE SOUZA MARTONI, BARBARA DEL CORNO SALVIA, JOYCE MACHADO MUSSARELI, JULIA DE PAIVA GONÇALVES, FLÁVIA DE CARVALHO TAMURA

378 | PSICOLOGIA SOCIAL – GRUPOS  
**GRUPOS DE ENCONTRO PARA IDOSOS NA PERSPECTIVA FENOMENOLÓGICA**  
ESTEVINA BRITO DOS SANTOS, CEULP/ULBRA, LUCILEIA SILVA OLIVEIRA, CEULP/ULBRA, RAQUEL DUTRA CUNHA, CEULP/ULBRA, CAROLINA SANTIN CÓTICA, CEULP/ULBRA

379 | PSICOLOGIA SOCIAL – GRUPOS  
**COMIDA E MEMÓRIA: REDESCOBRINDO A HISTÓRIA DE IDOSAS DE UMA COMUNIDADE CARENTE**  
MARIANA DE MELLO GUSO – PUCPR, NEUZI BARBARINI – PUCPR, ADRIANA LUIZA SCHREINER – PUCPR, VÂNIA MARIA MULEK – PUCPR

380 | PSICOLOGIA SOCIAL – GRUPOS  
**A ESCUTA COMO SUPORTE PARA PRODUÇÕES DE FALA**  
ISABELA ULISSES SÂMIA – PUC MINAS CAMPUS POÇOS DE CALDAS, GABRIEL BARTOLOMEU, PUC MINAS CAMPUS POÇOS DE CALDAS, ADRIANA RODRIGUES DOMINGUES, PUC MINAS CAMPUS POÇOS DE CALDAS,

381 | PSICOLOGIA SOCIAL – GRUPOS  
**NOVAS POSSIBILIDADES DE INTERVENÇÃO PSICOLÓGICA: INCUBADORA TECNOLÓGICA DE COOPERATIVAS POPULARES (ITCP – UNOCHAPECÓ)**  
FRANCIELI DE CESARO – UNIVERSIDADE COMUNITÁRIA DA REGIÃO DE CHAPECÓ – UNOCHAPECÓ, ANDRESSA PASTRE – UNOCHAPECÓ, FRANCIELE CASTANHO – UNOCHAPECÓ, FRANCIELI FERNANDA TREMEA – UNOCHAPECÓ, KARIN BRUXEL – UNOCHAPECÓ, MARCIA LUIZA PIT DAL MAGRO – UNOCHAPECÓ, SARA GAMBELLI, LA SAPIENZA

382 | PSICOLOGIA SOCIAL – GRUPOS  
**PECULIARIDADES DE UM PROCESSO GRUPAL EM UMA COOPERATIVA DE CATADORES DE LIXO NA CIDADE DE SÃO VICENTE – SP**  
RAMIZ CANDELORO PEDROSO DE MORAES – UNIVERSIDADE CATÓLICA DE SANTOS, GISELA VASCONCELLOS MONTEIRO – UNIVERSIDADE CATÓLICA DE SANTOS, LUCIANO ANTONIO PRATES JUNQUEIRA – UNIVERSIDADE CATÓLICA DE SANTOS, ERIKA COSTA DA SILVA GAUDEOSO – UNIVERSIDADE CATÓLICA DE SANTOS

383 | PSICOLOGIA SOCIAL – GRUPOS  
**EM BUSCA DE UMA PSICOLOGIA PARA TODOS: RELATO DE PRÁTICA EM PSICOLOGIA SOCIAL COMUNITÁRIA**  
ARIANE TAVARES BENTES – UNIVERSIDADE DA AMAZÔNIA, ALYNE ALVAREZ SILVA – UNIVERSIDADE DA AMAZÔNIA, MIRIÃ DA COSTA SANTANA – UNIVERSIDADE DA AMAZÔNIA

384 | PSICOLOGIA SOCIAL – GRUPOS  
**A OFICINA DE GESTÃO COLETIVA DOS SONHOS**  
DENISE QUEIROZ COSTA DA LUZ – UNIVERSIDADE FEDERAL FLUMINENSE (UFF), ABRAHÃO DE OLIVEIRA SANTOS – UFF, ADRIELLY SELVATICI SANTOS – UFF, JULIANA LIMA – UFF, LEANDRO L. S. CUNHA – UFF

385 | PSICOLOGIA SOCIAL – GRUPOS  
**O FENÔMENO FUTEBOL, A ALIENAÇÃO E AS INFLUÊNCIAS PSICOLÓGICAS DO GRUPO NO INDIVÍDUO**  
ALEXANDRE MONÇORES SALVADOR – IBMR, GISELLA CARNOT DE ALMEIDA – IBMR, LUANA BRUM ULGUIM – IBMR

386 | PSICOLOGIA SOCIAL – GRUPOS  
**ZOMBIE WALK – PESQUISA SOBRE UMA NOVA FORMA DE EXPRESSÃO SOCIAL**  
MARIANA DA COSTA AMORIM – FACULDADES ALVES FARIA, RAQUEL MARACAÍPE DE CARVALHO – FACULDADES ALVES FARIA

387 | PSICOLOGIA SOCIAL – HOSPITAL  
**PSICOLOGIA HOSPITALAR: UM OLHAR A PARTIR DA PSICOLOGIA SOCIAL**  
ANA CLÁUDIA DA SILVA PORTELA – UNIFOR, DORIS RAMOS BURLAMAQUI – UNIFOR, LUCILEIDE LEILA TAVARES VALE ALENCAR – UNIFOR

388 | PSICOLOGIA SOCIAL – IDENTIDADE  
**A RECONSTRUÇÃO DE UMA IDENTIDADE: EX-USUÁRIOS DE DROGAS QUEBRANDO ESTIGMA RUMO A EMANCIPAÇÃO**  
GISELE MONTANHANA BASSO – FACULDADE DE JAGUARIÚNA – FAJ

389 | PSICOLOGIA SOCIAL – IDENTIDADE  
**DISCUSSÕES E REFLEXÕES SOBRE IDENTIDADE E TRANSFORMAÇÃO DO DOCENTE PSICÓLOGO NA ÚLTIMA DÉCADA**  
LUCILEIA DE SOUZA LOPES – UNIVERSIDADE SÃO MARCOS, CLODOALDO TEIXEIRA – UNIVERSIDADE SÃO MARCOS, DANIELA LUQUES FUENTE – UNIVERSIDADE SÃO MARCOS, LUANA ZANOTTI TAVARES FRANCO – UNIVERSIDADE SÃO MARCOS, MARTA PRIOLLI DE OLIVEIRA – UNIVERSIDADE SÃO MARCOS, RENATO ALVES SILVA – UNIVERSIDADE SÃO MARCOS, RICARDO HONDA PINTONI – UNIVERSIDADE SÃO MARCOS, ROBERTA DOMINGUES DE OLIVEIRA – UNIVERSIDADE SÃO MARCOS, LAVINIA FURIOSO PÉCORA – UNIVERSIDADE SÃO MARCOS, THIAGO HENRIQUE BONAGURA DE CASTRO – UNIVERSIDADE SÃO MARCOS

# Pôster

390 | PSICOLOGIA SOCIAL – IDENTIDADE

**A CONSTRUÇÃO DA IDENTIDADE DO INDIVÍDUO ALCOOLISTA NO INTERIOR DO GRUPO A.A. DA CIDADE DE PARNAÍBA-PIAUI**

ELIANE VANDERLEI FERREIRA – UNIVERSIDADE FEDERAL DO PIAUI, GIOVANNA COSTA SOUSA – UNIVERSIDADE FEDERAL DO PIAUI, WALTER FIRMO CRUZ – UNIVERSIDADE FEDERAL DO PIAUI, PRYSICLA CARLOS AMORIM – UNIVERSIDADE FEDERAL DO PIAUI

391 | PSICOLOGIA SOCIAL – IDENTIDADE

**IDENTIDADE INFANTIL ASSENTADA: UM ESTUDO ETNOGRÁFICO NO CONTEXTO PSICOSSOCIAL**

NELCI S. FERREIRA – UCDB, SONIA GRUBITS – UCDB

392 | PSICOLOGIA SOCIAL – IDENTIDADE

**EMOS – UMA IDENTIDADE “NÃO IDENTIFICADA”**

THAÍS ABASTO IGLESIAS – UNIVERSIDADE SÃO MARCOS, CLÉLIA ARAUJO DO NASCIMENTO – UNIVERSIDADE SÃO MARCOS, SÉRGIO LUCAS CÂMARA – UNIVERSIDADE SÃO MARCOS, GABRIEL SANCHES – UNIVERSIDADE SÃO MARCOS, IVANA MORAES DE ALENCAR – UNIVERSIDADE SÃO MARCOS

393 | PSICOLOGIA SOCIAL – IDENTIDADE

**IDENTIDADE E RECONHECIMENTO: UMA ANÁLISE DAS PRINCIPAIS TEORIAS DA ATUALIDADE E SUAS APROPRIAÇÕES PELA PSICOLOGIA SOCIAL CRÍTICA PARA PENSAR A RELAÇÃO ENTRE O SI-MESMO E O OUTRO NA ESFERA PÚBLICA CIENTÍFICO – FUNCAP/BRASIL**

JOSÉ UMBELINO GONÇALVES NETO – UNIVERSIDADE FEDERAL DO CEARÁ, ALUÍSIO FERREIRA DE LIMA – UNIVERSIDADE FEDERAL DO CEARÁ, ANTONIO DA COSTA CIAMPA, PONTIFÍCIA UNIVERSIDADE CATÓLICA DE SÃO PAULO, HECTOR OMAR ARDANS-BONIFACINO – UNIVERSIDADE FEDERAL DE SANTA MARIA, FLÁVIA CRISTINA SILVEIRA LEMOS – UNIVERSIDADE FEDERAL DO PARÁ, MEIRE SILVA DE LIMA – UNIVERSIDADE FEDERAL DO CEARÁ, EDCLAUDIO MELO DE ALBUQUERQUE – UNIVERSIDADE FEDERAL DO CEARÁ, MARIA DA GLÓRIA DOS SANTOS RIBEIRO – UNIVERSIDADE FEDERAL DO CEARÁ

394 | PSICOLOGIA SOCIAL – IDENTIDADE

**OS CIGANOS E SUA RELAÇÃO COM O OUTRO: UMA ANÁLISE ACERCA DOS PROCESSOS DE (RE)CONSTRUÇÃO DA IDENTIDADE E AS CONDIÇÕES DE RECONHECIMENTO SOCIAL**

EDCLAUDIO MELO DE ALBUQUERQUE – UNIVERSIDADE FEDERAL DO CEARÁ, ALUÍSIO FERREIRA DE LIMA – UNIVERSIDADE FEDERAL DO CEARÁ

395 | PSICOLOGIA SOCIAL – IDENTIDADE

**A CONSTRUÇÃO DO SI-MESMO E DO OUTRO NA ESFERA PÚBLICA: POLÍTICAS DE RECONHECIMENTO E (RE)CONSTRUÇÃO DA IDENTIDADE/ALTERIDADE NO NORDESTE BRASILEIRO**

AÉLIO ALMEIDA JALLES MONTEIRO – UNIVERSIDADE FEDERAL DO CEARÁ, JOSÉ UMBELINO GONÇALVES NETO – UNIVERSIDADE FEDERAL DO CEARÁ, ANDRESSA VIRGÍNIA MESQUITA PINTO – UNIVERSIDADE FEDERAL DO CEARÁ, DANIELLE MARIA DE ARAÚJO BARBOSA – UNIVERSIDADE FEDERAL DO CEARÁ, EDCLÁUDIO MELO DE ALBUQUERQUE – UNIVERSIDADE FEDERAL DO CEARÁ, MARIA DA GLÓRIA DOS SANTOS RIBEIRO – UNIVERSIDADE FEDERAL DO CEARÁ, DIVA RODRIGUES DALTRIO BARRETO – UNIVERSIDADE FEDERAL DO CEARÁ, ALUÍSIO FERREIRA DE LIMA – UNIVERSIDADE FEDERAL DO CEARÁ

396 | PSICOLOGIA SOCIAL – IDENTIDADE

**CATADORES DE MATERIAL RECICLÁVEL E IDENTIDADE SOCIAL: UMA VISÃO A PARTIR DA PERTENÇA GRUPAL**

LUCIANA MAIA – UNIVERSIDADE DE FORTALEZA, TEREZA GLAUCIA ROCHA MATOS – UNIVERSIDADE DE FORTALEZA, REGINA HELOÍSA MACIEL – UNIVERSIDADE DE FORTALEZA, MARSELLE FERNANDES FONTENELLE – UNIVERSIDADE DE FORTALEZA, NOÁLIA MAGNA DE ARAÚJO – UNIVERSIDADE DE FORTALEZA, JANAÍNA MIRANDA CRUZ – UNIVERSIDADE DE FORTALEZA, SAULO CRUZ ROCHA – UNIVERSIDADE DE FORTALEZA, ANTÔNIA ARAÚJO PIMENTEL – UNIVERSIDADE DE FORTALEZA

397 | PSICOLOGIA SOCIAL – IDENTIDADE

**O PAPEL DA MÍDIA NAS NOVAS CONFIGURAÇÕES DA IDENTIDADE MASCULINA WILLIAN TITO MAIA SANTOS – UNIVERSIDADE FEDERAL DO RECONCAVO DA BAHIA**

398 | PSICOLOGIA SOCIAL – IDENTIDADE

**NECESSIDADES E VIVÊNCIAS DE CATADORES DE LIXO RECICLÁVEL**

SYLVIA MARIA GODOY AMORIM – UNIVERSIDADE PAULISTA – UNIP – CAMPUS RIBEIRÃO PRETO, CARLOS EDUARDO LOPES – UNIP-RP, GABRIELE MERCATELLI PEREIRA – UNIP-RP, HELEN CAROLINE CORDEIRO FERNANDES – UNIP-RP, JANAÍNA COLAFEMINA – UNIP-RP, ROSANA APARECIDA PIMENTA DE SOUZA – UNIP-RP, RENATA APARECIDA ROCHA – UNIP-RP, SHEILA VERÔNICA DE OLIVEIRA SILVA – UNIP-RP, CAMILA DELLATORRE BORGES – UNIP-RP

399 | PSICOLOGIA SOCIAL – IDENTIDADE

**A POTENCIALIZAÇÃO DO CONSUMO E DO CONSUMIDOR POR MEIO DA INTERNET: RELATÓRIO DO PROJETO DE PESQUISA**

PATRÍCIA RIBEIRO BUSTAMANTE – UNISAL

400 | PSICOLOGIA SOCIAL – IDENTIDADE

**IDENTIDADE FEMININA NO CÁRCERE: UM ESTUDO ACERCA DAS DIVERSAS POSSIBILIDADES DE (RE) CONSTRUÇÃO DA IDENTIDADE DE MULHERES PRESIDÁRIAS DO 3º BATALHÃO POLICIAL MILITAR DA CIDADE DE SOBRAL-CE**  
ANA CRISTINA PEREIRA DE LIMA – UFC, SHYRLANE DO NASCIMENTO SOUZA – UFC, DANIELLE MARIA DE ARAÚJO BARBOSA – UFC, AÉLIO ALMEIDA JALLES MONTEIRO – UFC, DIVA RODRIGUES DALTRIO BARRETO – UFC, ALUÍSIO FERREIRA DE LIMA – UFC

401 | PSICOLOGIA SOCIAL – IDENTIDADE

**UM CORPO MARCADO POR AMBIGUIDADES: UM ESTUDO ACERCA DA (RE) CONSTRUÇÃO DA IDENTIDADE DE TRAVESTIS QUE SE PROSTITUEM NA REGIÃO NORTE DO CEARÁ**

DIVA RODRIGUES DALTRIO BARRETO – UNIVERSIDADE FEDERAL DO CEARÁ, ALUÍSIO FERREIRA DE LIMA – UNIVERSIDADE FEDERAL DO CEARÁ, ANA ALBANEILA COSTA DE LIMA – UNIVERSIDADE FEDERAL DO CEARÁ

402 | PSICOLOGIA SOCIAL – IDENTIDADE

**IDENTIDADE VIRTUAL: UM ESTUDO DISCURSIVO DO ORKUT FAKE**  
MAISA PEREZ DA SILVA – UNISAL – U. E. LORENA

403 | PSICOLOGIA SOCIAL – IDENTIDADE

**A IDENTIDADE DE ALUNOS COM DEFICIÊNCIA NAS INSTITUIÇÕES DE ENSINO SUPERIOR: REPRESENTAÇÕES DE SI**

ALINE APARECIDA FORTUNATO – UNIVERSIDADE SAGRADO CORAÇÃO, MARILENE CABELLO DI FLORA – UNIVERSIDADE SAGRADO CORAÇÃO

404 | PSICOLOGIA SOCIAL – IDENTIDADE

**A IDENTIDADE DO PANTANEIRO DE ACORDO COM ESTUDANTES DA ESCOLA RURAL DA BASE DE ESTUDOS DO PANTANAL DA UNIVERSIDADE FEDERAL DE MATO GROSSO DO SUL**

LARISSA ANTUNES DA SILVA – UFMS, EGLYS DE SOUZA FEDÉL – UFMS

405 | PSICOLOGIA SOCIAL – IDENTIDADE

**FAZENDO HISTÓRIA: UMA REFLEXÃO**

TATIANE ROSA DOMINGUES – FACULDADES METROPOLITANAS UNIDAS, CRISTIANE CASTREQUINI ALMEIDA – FACULDADES METROPOLITANAS UNIDAS

406 | PSICOLOGIA SOCIAL – IDENTIDADE

**CRENÇAS DO SUJEITO PANTANEIRO NA ANÁLISE DO VÍDEO “A ALMA PANTANEIRA”**

EGLYS DE SOUZA FEDEL – UFMS, LARISSA ANTUNES DA SILVA – UFMS, ERLINDA MARTINS BATISTA – UFMS, SONIA DA CUNHA URT – UFMS

407 | PSICOLOGIA SOCIAL – IDENTIDADE

**O PAPEL DA MÚSICA NA BUSCA POR IDENTIDADE DO ADOLESCENTE**  
MAÍRA PELLIN FELDMANN – FURB

408 | PSICOLOGIA SOCIAL – IDENTIDADE

**INTERNET: O CIBERESPAÇO E AS NOVAS IDENTIDADES**

ALESSANDRA DE CARVALHO SOARES – UNISAL

409 | PSICOLOGIA SOCIAL – IDENTIDADE

**A RELAÇÃO DO DEFICIENTE FÍSICO “CADEIRANTE” NA ESFERA PÚBLICA E A (RE)CONSTRUÇÃO DO SI – MESMO E DO OUTRO NAS REPRESENTAÇÕES DA IDENTIDADE**

DANIELLE MARIA DE ARAÚJO BARBOSA – UNIVERSIDADE FEDERAL DO CEARÁ, ANDRESSA VIRGÍNIA MESQUITA PINTO – UNIVERSIDADE FEDERAL DO CEARÁ, ALUÍSIO FERREIRA DE LIMA – UNIVERSIDADE FEDERAL DO CEARÁ

410 | PSICOLOGIA SOCIAL – IDENTIDADE

**FORÇA JOVEM: ANÁLISE DAS POLÍTICAS DE IDENTIDADE DE UMA TROCIDA ORGANIZADA E DE SEUS MEMBROS TROCEDORES**

SHYRLANE DO NASCIMENTO SOUZA – UFC, PAULO HENRIQUE ALBUQUERQUE DO NASCIMENTO – UFC, ALUÍSIO FERREIRA DE LIMA – UFC

411 | PSICOLOGIA SOCIAL – IDENTIDADE

**A FAMÍLIA NEGRA BRASILEIRA NA FORMAÇÃO DA IDENTIDADE FEMININA**  
LIDIANE APARECIDA DE ARAUJO E SILVA – UNIVERSIDADE PRESBITERIANA MACKENZIE, JULIANA DAMASIO SILVA ONOFRE

412 | PSICOLOGIA SOCIAL – INSTITUIÇÕES

**O TEMA TRABALHO INFANTO-JUVENIL EM ARTIGOS ACADÊMICOS DE PSICÓLOGOS(AS): UMA INTERPRETAÇÃO IDEOLÓGICA**

RENATA LOPES COSTA PRADO – PONTIFÍCIA UNIVERSIDADE CATÓLICA DE SÃO PAULO (PUC-SP)

413 | PSICOLOGIA SOCIAL – INSTITUIÇÕES

**DINÂMICA DISCIPLINAR E PROCESSOS DE SUBJETIVAÇÃO NA ESCOLA NORMAL DE ARTES E OFÍCIOS WENCESLAU BRAZ**

GABRIELA FARIAS DE OLIVEIRA – CEFET-RJ

5 DE SET, DOMINGO

10H30 ÀS 17H30



# Pôster

414 | PSICOLOGIA SOCIAL – INSTITUIÇÕES

**RECANTO PSICOPEDAGÓGICO: A INCLUSÃO SOCIAL E A BIOPOLÍTICA**  
ANA CÉLIA DE OLIVEIRA CARDOSO – UNIVERSIDADE DE FORTALEZA, ALLAN DIRAC SIQUEIRA CHAVES – UNIVERSIDADE DE FORTALEZA

415 | PSICOLOGIA SOCIAL – INSTITUIÇÕES

**“PUBLIQUE-SE. REGISTRE. CUMPRE-SE”: QUESTÕES DA PSICOLOGIA PARA A INFÂNCIA E JUVENTUDE DE CUIABÁ**

PAULA FIGUEIREDO POUBEL – UNIVERSIDADE FEDERAL DE MATO GROSSO, JULIANE MAGDA CASARIN – UNIVERSIDADE FEDERAL DE MATO GROSSO, IZABELA MICHELETTI FAGUNDES DE FREITAS – UNIVERSIDADE FEDERAL DE MATO GROSSO, PAOLA BIASOLI ALVES – UNIVERSIDADE FEDERAL DE MATO GROSSO

416 | PSICOLOGIA SOCIAL – INTERAÇÃO

**VÍNCULOS AFETIVOS ENTRE ALUNOS OFICIAIS DA ACADEMIA DA PM/PI**  
MARIA DOS REMÉDIOS BRITO VIANA – UFPI, NAYARA NARDINE LINDOSO DA SILVA – UFPI, WALTER FIRMO DE OLIVEIRA CRUZ – UFPI, JOSE DE ARIMATÉA PEREIRA NETO – UFPI

417 | PSICOLOGIA SOCIAL – LUTO

**PERCEPÇÃO DE ESTUDANTES DE PSICOLOGIA ACERCA DA TANATOLOGIA**  
LIDYANE COSTA FEITOSA – UNIVERSIDADE FEDERAL DO PIAUÍ, DANIA MENDES – UNIVERSIDADE FEDERAL DO PIAUÍ, ELZALINA SANTOS DE SOUSA – UNIVERSIDADE FEDERAL DO PIAUÍ, JUAMA AMANDA FERREIRA SANTOS – UNIVERSIDADE FEDERAL DO PIAUÍ, LUDGLEYSDON ARAÚJO – UNIVERSIDADE FEDERAL DO PIAUÍ

418 | PSICOLOGIA SOCIAL – LUTO

**VIVENCIANDO O LUTO: MÃES PROCURANDO SUPERAR A DOR DA PERDA**  
ANABELLE BONADIMAN CHICON BOA MORTE – FACULDADE PITAGORAS LINHARES, CLEIMARA FERREIRA DE SOUZA ANGELI-GAGNO – FACULDADE PITAGORAS LINHARES, FERNANDA PRATA LEITE DAMIANI – FACULDADE PITAGORAS LINHARES, PATRICIA RIGONI DANTAS – FACULDADE PITAGORAS LINHARES, PRISCILA THAIS DAMACENA DA SILVA – FACULDADE PITAGORAS LINHARES, ROBERTA SCARAMUSSA – FACULDADE PITAGORAS LINHARES, RUY ANDERSON SANTOS MARTINS – FACULDADE PITAGORAS LINHARES

419 | PSICOLOGIA SOCIAL – MEDIDAS DE PROTEÇÃO

**A PRÁTICA DA PSICOLOGIA EM INSTITUIÇÃO PARA CRIANÇAS E ADOLESCENTES VULNERÁVEIS**  
RODRIGO GABBI POLLI – UNIVERSIDADE FEDERAL DE SANTA MARIA, LUCAS SILVEIRA PERES – UNIVERSIDADE FEDERAL DE SANTA MARIA, CIBELE DOS SANTOS WITT – UNIVERSIDADE FEDERAL DE SANTA MARIA, SABRINA DAL ONGARO SAVEGNAGO – UNIVERSIDADE FEDERAL DE SANTA MARIA, DORIAN MÔNICA ARPINI – UNIVERSIDADE FEDERAL DE SANTA MARIA

420 | PSICOLOGIA SOCIAL – MEDIDAS SÓCIO-EDUCATIVAS

**UM ESTUDO SOBRE JOVENS EM MEDIDA SÓCIO-EDUCATIVA DE LIBERDADE ASSISTIDA**  
RAONI CENTENO BALDINI – UNIP, PAULA CHERQUES DE OLIVEIRA GRAÇA – UNIP, PEDRO HENRIQUE SUMAN – UNIP, ROBERTA VIANNA GOZA – UNIP, TASSIANA APARECIDA LIMA – UNIP, SIMONE MEYER SANCHES – UNIP

421 | PSICOLOGIA SOCIAL – MEDIDAS SÓCIO-EDUCATIVAS

**UM ESPAÇO PARA A FALA: UMA EXPERIÊNCIA JUNTO ÀS FAMÍLIAS E ADOLESCENTES EM CONFLITO COM A LEI**  
JANAINA MARIA SAMPAIO DE ALMEIDA – UNIVERSIDADE FEDERAL DE RONDÔNIA – UNIR, AMANDA LETÍCIA PEREIRA MOURA – UNIVERSIDADE FEDERAL DE RONDÔNIA – UNIR, DYANA CRISTHINA DE FREITAS – UNIVERSIDADE FEDERAL DE RONDÔNIA – UNIR, JAQUELINE CARDOSO RODRIGUES BARBOSA – UNIVERSIDADE FEDERAL DE RONDÔNIA – UNIR, HALANDERSON RAYMISSON DA SILVA PEREIRA – UNIVERSIDADE FEDERAL DE RONDÔNIA – UNIR

422 | PSICOLOGIA SOCIAL – MEDIDAS SÓCIO-EDUCATIVAS

**UM EXAME TRANSCULTURAL DAS ATITUDES EM RELAÇÃO À DEMÊNCIA**  
MINO CORREIA RIOS – UNIFACS/UFBA/FADBA, KATHLEEN STETTER – WISCONSIN UNIVERSITY – OSHKOSH, KARENINA OLIVEIRA SANTOS, RUY BARBOSA, AMANDA HIEBING – WISCONSIN UNIVERSITY – OSHKOSH, JENNIFER HILBER – WISCONSIN UNIVERSITY – OSHKOSH, FELIPE LUZ – CEPRED/RUY BARBOSA

423 | PSICOLOGIA SOCIAL – MEMÓRIA

**VIDA E MEMÓRIAS MONÁSTICAS: EXPERIÊNCIAS INICIAIS DE UMA PESQUISA ENVOLVENDO HISTÓRIAS DE VIDA DE HABITANTES DO MOSTEIRO DE SÃO BENTO DA BAHIA**  
CLARA MARIA SOUZA GUIMARÃES – FACULDADE SÃO BENTO DA BAHIA, LYGIA DE SOUSA VIÉGAS – FACULDADE SÃO BENTO DA BAHIA, SAMIR PÉREZ MORTADA – FACULDADE SÃO BENTO DA BAHIA

424 | PSICOLOGIA SOCIAL – METODOLOGIA DE PESQUISA

**NOTAS SOBRE UM ENCONTRO COM MULHERES GUERREIRAS – A IDENTIDADE FEMININA DAS VENDEDORAS AMBULANTES DA REGIÃO METROPOLITANA DE SÃO PAULO**  
ALESSANDRA BACCARO – UNIP, ADRIANA SEGRE – UNIP, MIRIAM CANDIDO – UNIP

425 | PSICOLOGIA SOCIAL – METODOLOGIA DE PESQUISA

**OS DESAFIOS DE UMA PESQUISA INTERVENÇÃO COM VÍDEO EM UMA ESCOLA PÚBLICA DE FORTALEZA-CE**  
IAGO CAVALCANTE ARAÚJO – UNIVERSIDADE FEDERAL DO CEARÁ – UFC, MAURO MICHEL EL KHOURI – UNIVERSIDADE FEDERAL DO CEARÁ – UFC, PAULA BRÍGIDO RODRIGUES – UNIVERSIDADE FEDERAL DO CEARÁ – UFC, SHIRLEY DIAS GONÇALVES – UNIVERSIDADE FEDERAL DO CEARÁ – UFC, LUCIANA LOBO MIRANDA – UNIVERSIDADE FEDERAL DO CEARÁ – UFC, VERIANA DE FATIMA RODRIGUES COLAÇO – UNIVERSIDADE FEDERAL DO CEARÁ – UFC

426 | PSICOLOGIA SOCIAL – MOTIVAÇÃO

**O ALTRUISMO E SUAS MOTIVAÇÕES**  
WILLIAN TITO MAIA SANTOS – UNIVERSIDADE FEDERAL DO RECONCAVO DA BAHIA, ANDREIA ALMEIDA – FAN, CYNTHIA OLIVA VIEIRA E SILVA – FAN, EXPEDITO BARBOSA – FAN, FLÁVIA FREITAS – FAN, IARA MARTINS – FAN, JONATAN BARBOSA – FAN, JOSÉ CARLOS BOMFIM, FAN

427 | PSICOLOGIA SOCIAL – MOVIMENTOS SOCIAIS

**JUVENTUDE E POLÍTICA PELA PERSPECTIVA DA PSICOLOGIA SOCIAL**  
ANA CAROLINA BARROS SILVA – UNIVERSIDADE FEDERAL DE MATO GROSSO

428 | PSICOLOGIA SOCIAL – MOVIMENTOS SOCIAIS

**AS MULTIDÕES NO CENÁRIO CONTEMPORÂNEO – UMA REFLEXÃO A PARTIR DO MOVIMENTO DOS TRABALHADORES RURAIS SEM TERRA**  
JÁDER FERREIRA LEITE – UFRN, MAGDA DIMENSTEIN – UFRN

429 | PSICOLOGIA SOCIAL – MOVIMENTOS SOCIAIS

**A CONTRIBUIÇÃO DA PSICOLOGIA E DO SERVIÇO SOCIAL NO ASSESSORAMENTO DE UMA ORGANIZAÇÃO DE PESSOAS COM DEFICIÊNCIA FÍSICA: RELATO DE EXPERIÊNCIA**  
MARIVETE GESSER – ABLUDEF/UNIPLAC, DALVA DAY – ABLUDEF, TÂNIA REGINA MORAES – ABLUDEF

430 | PSICOLOGIA SOCIAL – MOVIMENTOS SOCIAIS

**IMAGENS INTERIORES: RELATO DE EXPERIÊNCIAS COM DEFICIENTES VISUAIS ATRAVÉS DA FOTOGRAFIA**  
CAMILA STÉFANI BRANDANI – PONTIFÍCIA UNIVERSIDADE CATÓLICA DE MINAS GERAIS CAMPUS POÇOS DE CALDAS, AMANDA STRACERI LODOVICHI, PONTIFÍCIA UNIVERSIDADE CATÓLICA DE MINAS GERAIS CAMPUS POÇOS DE CALDAS, DÉBORA PEREIRA BERNARDES, PONTIFÍCIA UNIVERSIDADE CATÓLICA DE MINAS GERAIS CAMPUS POÇOS DE CALDAS, ÉLLEN BONARDI SORDI MOSCARDINI, PONTIFÍCIA UNIVERSIDADE CATÓLICA DE MINAS GERAIS CAMPUS POÇOS DE CALDAS, JUNIA MASOTE TOLEDO, PONTIFÍCIA UNIVERSIDADE CATÓLICA DE MINAS GERAIS CAMPUS POÇOS DE CALDAS, KÁTIA MARIA PACHECO SARAIVA, PONTIFÍCIA UNIVERSIDADE CATÓLICA DE MINAS GERAIS CAMPUS POÇOS DE CALDAS

431 | PSICOLOGIA SOCIAL – MOVIMENTOS SOCIAIS

**OFICIALIZAÇÃO DA PSICOLOGIA NO BRASIL: A CONSTRUÇÃO DE CONHECIMENTOS E PRÁTICAS EM CONTEXTO**  
NORTON MAYER – PUCRS, HELENA BEATRIZ K. SCARPARO – PUCRS

432 | PSICOLOGIA SOCIAL – MOVIMENTOS SOCIAIS

**O PROCESSO DE CONSTRUÇÃO DA IDENTIDADE DE LUGAR: UM ESTUDO COM OS MORADORES DE UM ASSENTAMENTO RURAL**  
EURANDÍZIA MAIA DA SILVA – FACULDADE CATÓLICA RAINHA DO SERTÃO, AYLA KARINNE TAVARES GONÇALVES – FACULDADE CATÓLICA RAINHA DO SERTÃO, YANDRA RAQUEL DO NASCIMENTO BEZERRA – FACULDADE CATÓLICA RAINHA DO SERTÃO, ALINE MARIA BARBOSA DOMÍCIO – FACULDADE CATÓLICA RAINHA DO SERTÃO, STANEA NAGELA VASCONCELOS CARNEIRO – FACULDADE CATÓLICA RAINHA DO SERTÃO, MERCIA CAPISTRANO OLIVEIRA – FACULDADE CATÓLICA RAINHA DO SERTÃO

433 | PSICOLOGIA SOCIAL – MOVIMENTOS SOCIAIS

**FLASH MOBS: MANIFESTAÇÕES DA SOCIEDADE DO ESPETÁCULO**  
JANARA PINHEIRO LOPES – UFC, MARIA DE FÁTIMA VIEIRA SEVERIANO – UFC

434 | PSICOLOGIA SOCIAL – MOVIMENTOS SOCIAIS

**PARTICIPAÇÃO SOCIAL E EMPODERAMENTO: ATUAÇÃO EM COMUNIDADES RIBEIRINHAS DE RONDÔNIA**  
CAMILA F FORSTER MARQUES – UNIVERSIDADE FEDERAL DE SÃO PAULO – CAMPUS BAIXADA SANTISTA, ROSILDA MENDES – UNIVERSIDADE FEDERAL DE SÃO PAULO – CAMPUS BAIXADA SANTISTA

# Pôster

435 | PSICOLOGIA SOCIAL – MULHERES

**A CONTRIBUIÇÃO DO SALÁRIO DA MULHER DO CAMPO PARA O ORÇAMENTO FAMILIAR, E O SEU IMPACTO NA QUALIDADE DE VIDA DOS SEUS MEMBROS**  
ANDREWS RAFAEL BRUNO DE ARAÚJO CUNHA – UNIVERSIDADE FEDERAL DO VALE DO SÃO FRANCISCO, VICTOR TOMAZ MARQUES – UNIVERSIDADE FEDERAL DO VALE DO SÃO FRANCISCO, JACKELINE MARIA DE SOUZA – UNIVERSIDADE FEDERAL DO VALE DO SÃO FRANCISCO, LÚCIA MARISY SOUZA RIBEIRO DE OLIVEIRA – UNIVERSIDADE FEDERAL DO VALE DO SÃO FRANCISCO

436 | PSICOLOGIA SOCIAL – MULHERES

**VOZES (RE)CRIMINA(LIZA)DAS: INVESTIGAÇÕES DISCURSIVAS ACERCA DA RESISTÊNCIA E SUBJETIVAÇÃO**  
THIAGO LUIS DA SILVA – CENTRO UNIVERSITÁRIO SALESIANO DE SÃO PAULO – U. E. LORENA – UNISAL

437 | PSICOLOGIA SOCIAL – MULHERES

**AS MULHERES E O CRACK: UM ESTUDO MIDIÁTICO**  
MÔNICA ANGONESE – UFSM, ADRIANE ROSE – UFSM, FERNANDA S. MACEDO – UFSM, ALEX BARCELOS MONAIAR – UFSM

438 | PSICOLOGIA SOCIAL – MULHERES

**REPRESENTAÇÕES SOCIAIS DE MULHERES QUE FICARAM AFASTADAS DO MERCADO FORMAL DE TRABALHO**  
LUCIANE PINHO DE ALMEIDA – UNIVERSIDADE CATÓLICA DOM BOSCO

439 | PSICOLOGIA SOCIAL – MULHERES

**ABORTO LEGAL – QUEM SÃO E O QUE PENSAM AS MULHERES QUE ENFRENTARAM ESSA DECISÃO**  
VIVIANE PIRES REIS DE MELO – CENTRO UNIVERSITÁRIO NEWTON PAIVA – MATERNIDADE ODETE VALADARES/FHEMIG, FRANCISCO JOSE MACHADO VIANA, MATERNIDADE ODETE VALADARES/FHEMIG – CENTRO UNIVERSITÁRIO NEWTON PAIVA

440 | PSICOLOGIA SOCIAL – MULHERES

**CORRESPONDER OU NÃO A EXPECTATIVAS SOCIAIS, INTERFERE DE QUE FORMA NA AUTO-IMAGEM DA MULHER QUE É MÃE E TRABALHADORA?**  
CAIO MARZARI NOGUEIRA – PUC-SP, ANA JÔ JENNINGS MORAES, PUC-SP, ISABELA MANZOLLI BATISTA, PUC-SP, SANDRA GAGLIARDI SANCHEZ, PUC-SP, THIFFANY CORDEIRO TEIXEIRA, PUC-SP, UGO BRUZADIN NUNES, PUC-SP

441 | PSICOLOGIA SOCIAL – NECESSIDADES ESPECIAIS

**INSERÇÃO SOCIAL DOS PORTADORES DE NECESSIDADES ESPECIAIS NO MERCADO DE TRABALHO**  
ALEXANDRE DOS SANTOS – FUNEC, ELAINE DORO MARDEGAN COSTA – FUNEC, JAQUELINE FAGUNDES PIRES – FUNEC, JESUS APARECIDO ALVES DA SILVA – FUNEC, SUELLEN SOUTO MARTINIANO – FUNEC

442 | PSICOLOGIA SOCIAL – NECESSIDADES ESPECIAIS

**ELABORAÇÃO DE UM SOFTWARE SOBRE COLETA SELETIVA DE LIXO PARA APRENDIZAGEM DE PESSOAS ESPECIAIS**  
YAEKO OZAKI – FACULDADE POLITÉCNICA DE JUNDIAÍ – FAJ  
AILTON BETTINI CASTRO – FAJ, ARNO RENATO ANDRADE FILHO – FAJ, BRUNO AUGUSTO TREVISAN – FAJ, RAFAEL DOS SANTOS DE MORAIS – FAJ, RAFAEL TORREZ MARTINS – FAJ, YAEKO OZAKI – FAJ

443 | PSICOLOGIA SOCIAL – ORGANIZAÇÃO DO TRABALHO

**O ESPAÇO DE VIDA DOS AGENTES DE SEGURANÇA PENITENCIÁRIA – UMA PERSPECTIVA LEWINIANA**  
ARLINDO DA SILVA LOURENÇO – UNIVERSIDADE DE SÃO PAULO

444 | PSICOLOGIA SOCIAL – ORGANIZAÇÃO DO TRABALHO

**GESTÃO SOCIAL E INTERDISCIPLINARIDADE: ANALISANDO ATUAÇÕES DA PSICOLOGIA SOCIAL E COMUNITÁRIA PARA O DESENVOLVIMENTO DAS ORGANIZAÇÕES E COMUNIDADES**  
MARIA LAÍS DOS SANTOS LEITE – FACULDADE LEÃO SAMPAIO- JUAZEIRO DO NORTE, WALÉRIA MARIA MENEZES DE MORAIS ALENCAR – FACULDADE LEÃO SAMPAIO JUAZEIRO DO NORTE

445 | PSICOLOGIA SOCIAL – ORGANIZAÇÃO DO TRABALHO

**O IMPACTO SÓCIOECONÔMICO E AMBIENTAL DA COLETA SELETIVA DE RESÍDUOS SÓLIDOS NO CONTEXTO BRASILEIRO: ANALISANDO EXPERIÊNCIAS**  
MARIA LAÍS DOS SANTOS LEITE – FACULDADE LEÃO SAMPAIO- JUAZEIRO DO NORTE, MICHAEL MEDEIROS MARQUES – UNIVERSIDADE REGIONAL DO CARIRI, SILVIA ROBERTA OLIVEIRA E SILVA – UNIVERSIDADE REGIONAL DO CARIRI-URCA, WALÉRIA MARIA MENEZES DE MORAIS ALENCAR, LABORATÓRIO INTERDISCIPLINAR DE ESTUDOS EM GESTÃO SOCIAL

446 | PSICOLOGIA SOCIAL – ORIENTAÇÃO PROFISSIONAL

**A ORIENTAÇÃO PROFISSIONAL NO INSTITUTO FEDERAL DE EDUCAÇÃO, CIÊNCIA E TECNOLOGIA DE MATO GROSSO E O ENEM**  
HENRIETT MARQUES MONTANHA – IFMT, CLAUDIA DE PAULA NORKAITIS – IFMT

447 | PSICOLOGIA SOCIAL – PARENTALIDADE

**A MATERNIDADE E A PATERNIDADE APÓS A SEPARAÇÃO CONJUGAL: CONFIGURAÇÕES DA CONTEMPORANEIDADE**  
VANINA PAPINI GÓES TEIXEIRA – FACULDADE INTEGRADA TIRADENTES, CAROLINE CAVALCANTI PADILHA – FACULDADE INTEGRADA TIRADENTES, KALLYNE DE MORAES SANTOS – FACULDADE INTEGRADA TIRADENTES

448 | PSICOLOGIA SOCIAL – PERCEPÇÃO

**MODELAGEM EVOCATIVA, ENTREVISTAS SEMI-ESTRUTURADAS E CLASSIFICAÇÃO DE FOTOS RELATIVAS A PERCEPÇÃO AMBIENTAL DE CHAPADA DOS GUIMARÃES COMO ESPAÇO E LUGAR**  
ADRIANA MANRIQUE TOMÉ – UFMT, SUMAYA PERSONA DE CARVALHO – UFMT, GIOVANNA LOBIANCO SILVEIRA – UFMT, NAYARA GONÇALVES DEL SANTO – UFMT, CARLO RALPH DE MUSIS – UNIVERSIDADE DE CUIABÁ/UNIC

449 | PSICOLOGIA SOCIAL – PERCEPÇÃO

**ANÁLISE DA PERCEPÇÃO AMBIENTAL DA CHAPADA DOS GUIMARÃES A PARTIR DE EVOCÇÕES LIVRES E ESTATÍSTICA IMPLICATIVA E COESITIVA**  
ADRIANA MANRIQUE TOMÉ – UFMT, SUMAYA PERSONA DE CARVALHO – UFMT, GIOVANNA LOBIANCO SILVEIRA – UFMT, NAYARA GONÇALVES DEL SANTO – UFMT, CARLO RALPH DE MUSIS – UNIVERSIDADE DE CUIABÁ/UNIC

450 | PSICOLOGIA SOCIAL – PERCEPÇÃO

**QUALIDADE DE VIDA: UM OLHAR DA PSICOLOGIA SOBRE A CONCEITUAÇÃO PROPOSTA PELA OMS**  
THAIS BARRETO LOPES – UNIVERSIDADE TIRADENTES, LÍVIA LEITE DA SILVA – UNIVERSIDADE TIRADENTES, MARIA DO SOCORRO SALES MARIANO – UNIVERSIDADE TIRADENTES

451 | PSICOLOGIA SOCIAL – PERCEPÇÃO

**PERCEPÇÃO DA AUTO-IMAGEM CORPORAL DE CRIANÇAS E ADOLESCENTES VÍTIMAS DE ESCALPELAMENTO**  
JEISSY SOUSA FERNANDES – FACULDADE SEAMA  
AMANDA AMORAS PINTO DE MELO – FACULDADE SEAMA, ANE CHRISTINE DE SOUSA BRAGA – FACULDADE SEAMA, BARBARA MARCELA LEAL MONTEIRO DE MENEZES – FACULDADE SEAMA, ALANNE DOS REIS BRITO DE SENA – FACULDADE SEAMA

452 | PSICOLOGIA SOCIAL – PLANTÃO PSICOLÓGICO

**INTERVENÇÕES PSICOSSOCIAIS: CAMINHOS TRILHADOS DE UMA EXTENSÃO UNIVERSITÁRIA NA PENITENCIÁRIA JUIZ PLÁCIDO DE SOUZA – CARUARU-PE**  
ANDRÉA JEAN SILVA LINS – FAVIP, SUELY EMILIA DE BARROS SANTOS – FAVIP, JOVELINO ALVES DE BARROS – FAVIP

453 | PSICOLOGIA SOCIAL – POLÍTICAS PÚBLICAS

**UM OLHAR ATENTO A POLÍTICAS PÚBLICAS: LEVANTAMENTO DE REGISTROS FEITOS NOS CONSELHOS TUTELARES DAS SETE CIDADES DO GRANDE ABC NO ANO DE 2008**  
MARILIA BERGAS LIMA DA SILVA – CENTRO UNIVERSITÁRIO ANHANGUERA DE SANTO ANDRÉ, MARIA APARECIDA GODOY DE OLIVEIRA – CENTRO UNIVERSITÁRIO ANHANGUERA DE SANTO ANDRÉ, PAULA RODRIGUES BARBOSA RAIMUNDO – CENTRO UNIVERSITÁRIO ANHANGUERA DE SANTO ANDRÉ, NILVA MARIA COUTO MACHADO – CENTRO UNIVERSITÁRIO ANHANGUERA DE SANTO ANDRÉ

454 | PSICOLOGIA SOCIAL – POLÍTICAS PÚBLICAS

**O LUGAR DO PSICÓLOGO NAS POLÍTICAS PÚBLICAS DE SAÚDE EM UM MUNICÍPIO DO NORDESTE: ANÁLISE DAS CONFIGURAÇÕES DO ESPAÇO FÍSICO**  
MÁRIO HENRIQUE DA MATA MARTINS – UNIVERSIDADE FEDERAL DE ALAGOAS, MARIA AUXILIADORA TEIXEIRA RIBEIRO – UNIVERSIDADE FEDERAL DE ALAGOAS, STEPHANE JULIANA PEREIRA DA SILVA – UNIVERSIDADE FEDERAL DE ALAGOAS, LARISSA DANIELA DE ALMEIDA AMORIM – UNIVERSIDADE FEDERAL DE ALAGOAS, NAYARA MOURA DE QUEIROZ – UNIVERSIDADE FEDERAL DE ALAGOAS, MAYARA DA SILVA BEZERRA – UNIVERSIDADE FEDERAL DE ALAGOAS, RONDINELI BEZERRA MARIANO – UNIVERSIDADE FEDERAL DE ALAGOAS, JONATHAN WALLACE DA SILVA VASCONCELOS – UNIVERSIDADE FEDERAL DE ALAGOAS, FABIÓLA BRANDÃO DA SILVA – UNIVERSIDADE FEDERAL DE ALAGOAS, BÁRBARA DE MIRANDA ABREU – UNIVERSIDADE FEDERAL DE ALAGOAS

455 | PSICOLOGIA SOCIAL – POLÍTICAS PÚBLICAS

**O DISCURSO DE AGENTES COMUNITÁRIOS DE SAÚDE SOBRE SAÚDE MENTAL**  
ANA LETÍCIA CORNETTI DA CRUZ – CENTRO UNIVERSITÁRIO SALESIANO DE SÃO PAULO, U.E. LORENA, CONRADO NEVES SATHLER – CENTRO UNIVERSITÁRIO SALESIANO DE SÃO PAULO, U.E. LORENA

456 | PSICOLOGIA SOCIAL – POLÍTICAS PÚBLICAS

**O DISCURSO DE AGENTES COMUNITÁRIOS DE SAÚDE SOBRE SAÚDE MENTAL**  
ANA LETÍCIA CORNETTI DA CRUZ – UNISAL, U.E. LORENA, CONRADO NEVES SATHLER – UNISAL, U.E. LORENA

# Pôster

457 | PSICOLOGIA SOCIAL – POLÍTICAS PÚBLICAS  
**A INSERÇÃO DE PSICÓLOGOS NOS CRAS NO INTERIOR DO RIO GRANDE DO NORTE**  
NÍVIA LÚCIA DE ANDRADE OLIVEIRA – UFRN, ISABEL FERNANDES DE OLIVEIRA – UFRN

458 | PSICOLOGIA SOCIAL – POLÍTICAS PÚBLICAS  
**MANICÔMIO JUDICIÁRIO E POLÍTICAS PÚBLICAS: O PROTAGONISMO SOCIAL COMO DISPOSITIVO CLÍNICO-POLÍTICO**  
THIAGO SANTOS SIQUEIRA – SECRETARIA DE JUSTIÇA E CIDADANIA DO ESTADO DE SERGIPE

459 | PSICOLOGIA SOCIAL – POLÍTICAS PÚBLICAS  
**AUTONOMIA E TUTELA NO COTIDIANO DE ABRIGOS**  
RAYANA DAS GRAÇAS AMIL ASTH – UNIVERSIDADE FEDERAL FLUMINENSE, ADRIELLY SELVATICI SANTOS – UNIVERSIDADE FEDERAL FLUMINENSE, IZABEL TAVEIRA MANHÃES – UNIVERSIDADE FEDERAL FLUMINENSE, RAQUEL VIEIRA DA SILVA – UNIVERSIDADE FEDERAL FLUMINENSE

460 | PSICOLOGIA SOCIAL – POLÍTICAS PÚBLICAS  
**SISTEMÁTICA FÁBRICA SOCIOAMBIENTAL**  
JOELMA APARECIDA PEREIRA – CAIXA

461 | PSICOLOGIA SOCIAL – POPULAÇÕES DE RUA  
**ASPECTOS PSICOSSOCIAIS NO ATENDIMENTO PSICOLÓGICO À POPULAÇÃO DE RUA**  
REGIS ALBUQUERQUE HENRIQUE – UFAC, JOÃO JACKSON BEZERRA VIANNA – UFAM, CLARA MIRANDA SANTOS – SINE – AC

462 | PSICOLOGIA SOCIAL – POPULAÇÕES DE RUA  
**REPRESENTAÇÕES SOCIAIS SOBRE OS MORADORES DE RUA E SUA RELAÇÃO COM A IDENTIDADE DESSES SUJEITOS**  
SAULO CRUZ ROCHA – UNIVERSIDADE DE FORTALEZA – UNIFOR, KATIUSKA GUILHERME SILVA PEIXOTO – UNIVERSIDADE DE FORTALEZA – UNIFOR, PEDRO HENRIQUE VERAS REIS – UNIVERSIDADE DE FORTALEZA – UNIFOR, CAROLINA DA SILVA NERY – UNIVERSIDADE DE FORTALEZA – UNIFOR, LUCIANA MAIA – UNIVERSIDADE DE FORTALEZA – UNIFOR

463 | PSICOLOGIA SOCIAL – POPULAÇÕES DE RUA  
**O POETA DO FAROL**  
LILIAN DE LIMA VIANA – UNIBAN

464 | PSICOLOGIA SOCIAL – POPULAÇÕES DE RUA  
**MULHERES EM SITUAÇÃO DE RUA: UM ESTUDO SOBRE SER MULHER E SER MORADORA DE RUA**  
CIENTÍFICA – PIBIC/UNIR  
SIMONE ARAÚJO DA SILVA – UNIVERSIDADE FEDERAL DE RONDÔNIA – UNIR, VALÉRIA DE OLIVEIRA – UNIVERSIDADE FEDERAL DE RONDÔNIA – UNIR

465 | PSICOLOGIA SOCIAL – POPULAÇÕES DE RUA  
**COMO OS ADOLESCENTES EM SITUAÇÃO DE RUA EM NATAL (RN) SIGNIFICAM AS CASAS DE PASSAGEM QUE OS ABRIGAM**  
LARISSA NÓBREGA DELGADO – UFRN

466 | PSICOLOGIA SOCIAL – PÓS-GRADUAÇÃO  
**A PÓS-GRADUAÇÃO EM PSICOLOGIA SOCIAL (STRICTO SENSU) NO BRASIL: PERSPECTIVAS DE DISCENTES**  
CAROLINE MAURIZ DE MOURA COSTA FEITOSA – UFPI, THAYRINE SANTOS MOURA PIMENTEL – UFPI, JULIANNA SAMPAIO DE ARAUJO – UFPI, LUDGLEYDSON FERNANDES DE ARAÚJO – UFPI

467 | PSICOLOGIA SOCIAL – PRECONCEITO  
**PRECONCEITO E DIVERSIDADE: IMPLICAÇÕES A PARTIR DE UM ESTUDO NA CIDADE DE CAXIAS DO SUL – RS**  
JANAÍNA LAZZAROTTO SIMIONI – UNIVERSIDADE DE CAXIAS DO SUL, FABIO SAGER – UNIVERSIDADE DE CAXIAS DO SUL

468 | PSICOLOGIA SOCIAL – PRECONCEITO  
**RACISMO, PRECONCEITO, ETNOCENTRISMO: ARTICULAÇÕES PSICOSSOCIAIS DE UM ESTUDO NUMA ESCOLA PÚBLICA DE ENSINO MÉDIO DE JUAZEIRO DO NORTE – CE**  
MARIA LAÍS DOS SANTOS LEITE – FACULDADE LEÃO SAMPAIO JUAZEIRO DO NORTE, MICHAEL MEDEIROS MARQUES – UNIVERSIDADE REGIONAL DO CARIRI, WALÉRIA MARIA MENEZES DE MORAIS ALENCAR – FACULDADE LEÃO SAMPAIO JUAZEIRO DO NORTE

469 | PSICOLOGIA SOCIAL – PRECONCEITO  
**PRECONCEITO INTRA-FAMILIAR NA QUESTÃO DA QUESTÃO DA HOMOSSEXUALIDADE**  
PATRÍCIA SANTOS TEIXEIRA – AEMS – UNESP MARÍLIA, FÁBIO ARAUJO DE SATÉLIS – AEMS, MARIA ISABEL GRICIO HOMEM – AEMS, EDUARDO BARBUIO – AEMS, ALINI DANIELI VIANA SABINO – AEMS

470 | PSICOLOGIA SOCIAL – PRECONCEITO  
**O POLICIAL MILITAR BAIANO E PRECONCEITO ÉTNICO AUTOMÁTICO**  
GRACIANNY BITTENCOURT MACHADO – FACULDADE DE TECNOLOGIA E CIÊNCIAS, ESTHER SAMPAIO SANTOS – FACULDADE DE TECNOLOGIA E CIÊNCIAS, IVANEIDE ROSA DE JESUS – FACULDADE DE TECNOLOGIA E CIÊNCIAS, JECIANA DAS VIRGENS BOTELHO – FACULDADE DE TECNOLOGIA E CIÊNCIAS, CATARINA DE OLIVEIRA SILVA – FACULDADE DE TECNOLOGIA E CIÊNCIAS, JULIANA NOVAIS SILVEIRA – FACULDADE DE TECNOLOGIA E CIÊNCIAS, MARCIO LACERDA SILVA FILHO – FACULDADE DE TECNOLOGIA E CIÊNCIAS, ROGÉRIO FERNANDES SANTOS – FACULDADE DE TECNOLOGIA E CIÊNCIAS

471 | PSICOLOGIA SOCIAL – PRECONCEITO  
**AValiação DE PRECONCEITO RACIAL POR UNIVERSITÁRIOS DE ARACAJU**  
CASSIA ISMENIA QUEIROZ GUIMARÃES – FACULDADE DE SERGIPE, CRISTIANA APARECIDA DE ALMEIDA – FACULDADE DE SERGIPE, SHEYLA CHRISTINE SANTOS FERNANDES – UFAL/UFBA, ANDRE LUIZ MANDARINO BORGES – FACULDADE DE SERGIPE

472 | PSICOLOGIA SOCIAL – PRECONCEITO  
**DETERMINAÇÕES PSICOSSOCIAIS DO PRECONCEITO CONTRA A HOMOAFETIVIDADE EM MATO GROSSO DO SUL**  
GIDIANE PEREIRA NARCISO – UNIVERSIDADE FEDERAL DE MATO GROSSO DO SUL, AMIN TAHER ASRIEH – UFMS, ANA PAULA BESSA DA SILVA – UFMS, CAMILA ARDNT DE SOUZA – UFMS, INARA BARBOSA LEÃO – UFMS

473 | PSICOLOGIA SOCIAL – PRECONCEITO  
**HOMOFOBIA EM FOCO: POR UMA ANÁLISE SOBRE O PRECONCEITO CONTRA A HOMOAFETIVIDADE**  
NÁTHALI PALMA – UFMS, GABRIELA LOPES DE AQUINO – UFMS, MORIELE CÔRDOBA CARAMALAC – UFMS, JEFERSON RENATO MONTREZOL – UFMS, LIVIA GOMES DOS SANTOS – UFMS, INARA BARBOSA LEÃO – UFMS

474 | PSICOLOGIA SOCIAL – PRESÍDIOS  
**O ESTRESSE E OS AGENTES PRISIONAIS**  
WALTER PRESEZNE – UNIVERSIDADE DO CONTESTADO CANOINHAS/ PORTO UNIÃO, GUSTAVO DAL PIZZOL – UNIVERSIDADE DO CONTESTADO CANOINHAS/ PORTO UNIÃO

475 | PSICOLOGIA SOCIAL – PRESÍDIOS  
**ATENDIMENTO SOCIOEDUCATIVO EM PRIVAÇÃO DA LIBERDADE: PROBLEMAS INSOLÚVEIS?**  
NATALIA GUIMARÔ SRAIR – UNIVERSIDADE METODISTA DE PIRACICABA, TELMA REGINA DE PAULA SOUZA – UNIVERSIDADE METODISTA DE PIRACICABA

476 | PSICOLOGIA SOCIAL – PRESÍDIOS  
**A INVISIBILIDADE DAS MULHERES EM INSTITUIÇÕES DE PRIVAÇÃO DE LIBERDADE EM SÃO LUÍS – MA**  
NELSIVÂNIA PINHEIRO DE GALIZA – UFMA, ALANNA BIELY CARVALHAL DE MELO – UFMA, SILVIA HELENA CUTRIM TAVARES – UFMA

477 | PSICOLOGIA SOCIAL – PROCESSOS GRUPAIS  
**APRENDER A COSTURAR PARA SOBREVIVER OU APRENDER A COSTURAR PARA VIVER: REFLEXÕES SOBRE O TRABALHO COM UM GRUPO DE GERAÇÃO DE RENDA**  
MAIR PREREIRA DE SOUZA FILHA – ASSOCIAÇÃO DE AMPARO A MULHER SEBASTIANENSE

478 | PSICOLOGIA SOCIAL – PROCESSOS GRUPAIS  
**PROCESSOS GRUPAIS E ARTICULAÇÕES IDENTITÁRIAS**  
ALINE MOREIRA GONÇALVES – UFSJ  
MARCOS VIEIRA SILVA – UFSJ, MAYARA PACHECO COELHO – UFSJ

479 | PSICOLOGIA SOCIAL – PROCESSOS GRUPAIS  
**A AFETIVIDADE NO PROCESSO GRUPAL DE CORPORAÇÕES MUSICAIS**  
ALINE MOREIRA GONÇALVES – UFSJ, MARCOS VIEIRA SILVA – UFSJ, MAYARA PACHECO COELHO – UFSJ

480 | PSICOLOGIA SOCIAL – PROCESSOS GRUPAIS  
**LIDERANÇA E EMPODERAMENTO: MOTIVAÇÕES EM GRUPO DE GERAÇÃO DE RENDA**  
JACKELINE OLIVIA DOS ANJOS – UNIVERSIDADE CATÓLICA DE SANTOS, GISELA VASCONCELLOS MONTEIRO – UNIVERSIDADE CATÓLICA DE SANTOS, LUCIANO ANTONIO PRATES JUNQUEIRA – UNIVERSIDADE CATÓLICA DE SANTOS, CRISTIANE LIMA AGUIAR SALVADOR – UNIVERSIDADE CATÓLICA DE SANTOS

481 | PSICOLOGIA SOCIAL – PROCESSOS GRUPAIS  
**CAMPO GRUPAL: ANSIEDADE, DEFESAS E IDENTIFICAÇÕES, VINCULOS E CONFIGURAÇÕES GRUPAIS**  
LUANA ROCHA NUNES – FAFIA, MAYLU PAGANI – FAFIA, GISELE MEZABARBA – FAFIA, ROBERTA OLIVEIRA – FAFIA, JULIANA SANTOLIN – FAFIA, ROSIMERY PAULA – FAFIA



# Pôster

482 | PSICOLOGIA SOCIAL – PROGRAMAS DE ATENDIMENTO COMUNITÁRIO  
**“QUALIDADE DE VIDA E MEIO AMBIENTE X TRABALHO: UMA QUESTÃO DA ATUALIDADE”**

RUTE MEYRE SANT’ ANA DINIZ – UNIVERSIDADE TIRADENTES – UNIT,  
ANGELICA PIOVESAN – UNIT, CYBELLE KELLI PAGLIARI DE FARO – UNIT,  
DENISE VIEIRA DE MATTOS – UNIT, MICHELLE CRISTINA MARQUES – UNIT,  
MARIA DO SOCORRO SALES MARIANO – UNIT

483 | PSICOLOGIA SOCIAL – PROGRAMAS DE ATENDIMENTO COMUNITÁRIO  
**OFICINA DE SONHOS: OFICINA TERAPÉUTICA COM CRIANÇAS QUE VIVENCIAM A PROBLEMÁTICA DA VIOLÊNCIA DOMÉSTICA**

MARINA DE SOUZA TORK – CENTRO DE ATENDIMENTO À MULHER E À FAMILIA – CAMUF, CAMILA ALVES SIQUEIRA – CENTRO DE ATENDIMENTO À MULHER E À FAMILIA – CAMUF, VANDERLI BATISTA DE SOUZA – CENTRO DE ATENDIMENTO À MULHER E À FAMILIA – CAMUF, DENYSE MARIA DE SOUZA MESCOUTO – CENTRO DE ATENDIMENTO À MULHER E À FAMILIA – CAMUF, SILLIENI SILVIA DAS MERCÊS GONÇALVES – CENTRO DE ATENDIMENTO À MULHER E À FAMILIA – CAMUF

484 | PSICOLOGIA SOCIAL – PROGRAMAS DE ATENDIMENTO COMUNITÁRIO  
**GRUPO DA MELHOR IDADE: EM BUSCA DE QUALIDADE DE VIDA**

MARIA ALICE SILVEIRA – UNIVERSIDADE FEDERAL DE SÃO JOÃO DEL REI,  
FERNANDA RODRIGUES FERREIRA – UNIVERSIDADE FEDERAL DE SÃO JOÃO DEL REI,  
MARISE MARIA SANTANA ROCHA – UNIVERSIDADE FEDERAL DE SÃO JOÃO DEL REI,  
WALDIR RAIMUNDO DAS CHAGAS – UNIVERSIDADE FEDERAL DE SÃO JOÃO DEL REI

485 | PSICOLOGIA SOCIAL – PROGRAMAS DE ATENDIMENTO COMUNITÁRIO  
**PSICOLOGIA E PAZ: A CONVIVÊNCIA NA COMUNIDADE ENSINA**

JEISSY SOUSA FERNANDES – FACULDADE SEAMA, ANE CHRISTINE DE SOUSA BRAGA – FACULDADE SEAMA, AMANDA AMORAS PINTO DE MELO – FACULDADE SEAMA, MARINA DE SOUZA TORK – FACULDADE SEAMA, THAISE MEDEIROS NASCIMENTO – FACULDADE SEAMA, BARBARA MARCELA LEAL MONTEIRO DE MENEZES – FACULDADE SEAMA

486 | PSICOLOGIA SOCIAL – PROGRAMAS DE ATENDIMENTO COMUNITÁRIO  
**TRABALHO VOLUNTÁRIO: O SIGNIFICADO DO VOLUNTARIADO PARA DOIS GRUPOS DE PESSOAS DE DIFERENTES FAIXAS ETÁRIAS**

RENATO CANDIDO DA SILVA – UNIVERSIDADE DO VALE DO ITAJAÍ – UNIVALI – SC,  
EDUARDO LEMOS SCANAGATA / UNIVERSIDADE DO VALE DO ITAJAÍ – UNIVALI – SC /  
MARIA CELINA RIBEIRO LENZI / UNIVERSIDADE DO VALE DO ITAJAÍ – UNIVALI – SC

487 | PSICOLOGIA SOCIAL – PRONTUÁRIO PSICOLÓGICO  
**DIÁLOGOS ENTRE A PSICOLOGIA SOCIAL E A PSICOLOGIA CLÍNICA: GÊNERO NA ANÁLISE PSICOSSOCIAL DO SOFRIMENTO FEMININO EM UMA CLÍNICA-ESCOLA DE PSICOLOGIA**

AMANDA ZACHEO DOS SANTOS – UNIVERSIDADE FEDERAL DE MATO GROSSO DE SUL-UFMS,  
RENATA BELLENZANI – UNIVERSIDADE FEDERAL DE MATO GROSSO DE SUL-UFMS

488 | PSICOLOGIA SOCIAL – PSICANÁLISE  
**PSICANÁLISE E TRAGÉDIA: RESSONÂNCIAS**

HEVELLYN CIELY DA SILVA CORRÊA – UNIVERSIDADE FEDERAL DO PARÁ,  
MAURICIO RODRIGUES DE SOUZA – UNIVERSIDADE FEDERAL DO PARÁ

489 | PSICOLOGIA SOCIAL – PSICODRAMA  
**UMA PEÇA TEATRAL A ELABORAÇÃO DE GRUPO DE ADOLESCENTES INSTITUCIONALIZADOS**

DANIELLA DE SOUZA E PEREIRA – UNIVERSIDADE FEDERAL DE RONDÔNIA

490 | PSICOLOGIA SOCIAL – QUALIFICAÇÃO PROFISSIONAL  
**A INTERLOCUÇÃO ENTRE A TEORIA PSICOLÓGICA E A PRÁTICA DO PSICÓLOGO SOCIAL/COMUNITÁRIO**

GISELLE NUNES ABREU – UNIVERSIDADE FEDERAL DO MARANHÃO, DAYANNA GOMES SANTOS – UNIVERSIDADE FEDERAL DO MARANHÃO, DAYSE REIS DOS SANTOS – UNIVERSIDADE FEDERAL DO MARANHÃO, FRANCISCA CELINA LIMA – UNIVERSIDADE FEDERAL DO MARANHÃO, PRISCILA MARIA SILVA MENEZES – UNIVERSIDADE FEDERAL DO MARANHÃO, RAFAELA DA ROCHA SILVA – UNIVERSIDADE FEDERAL DO MARANHÃO

491 | PSICOLOGIA SOCIAL – REFLEXÕES TEÓRICAS E CONCEITUAIS  
**A QUESTÃO DO SUJEITO NA PSICOLOGIA SOCIAL: UMA ANÁLISE A PARTIR DA MICROFÍSICA DO PODER DE MICHEL FOUCAULT**

RENATA COSTA RODRIGUES – UNIVERSIDADE FEDERAL DE SERGIPE

492 | PSICOLOGIA SOCIAL – REFLEXÕES TEÓRICAS E CONCEITUAIS  
**A PLURIDETERMINAÇÃO DOS HORMÔNIOS NAS TRANSFORMAÇÕES TRANSGÊNERO**

MORGANA MOREIRA MOURA – UNIVERSIDADE FEDERAL DE MATO GROSSO,  
DOLORES CRISTINA GOMES GALINDO – UNIVERSIDADE FEDERAL DE MATO GROSSO,  
RENATA VILELA RODRIGUES – UNIVERSIDADE FEDERAL DE MATO GROSSO

493 | PSICOLOGIA SOCIAL – REFLEXÕES TEÓRICAS E CONCEITUAIS  
**NOSSOS ÍDOLOS AINDA SÃO OS MESMOS: A REVIVESCÊNCIA DA TEORIA DE CESARE LOMBROSO NO BRASIL**

LUCAS ROSSATO – UNIVERSIDADE FEDERAL DE GOIÁS, ELTON CARNEIRO DE OLIVEIRA, UNIVERSIDADE FEDERAL DE GOIÁS, JÔNATAS LEAL DA COSTA, UNIVERSIDADE FEDERAL DE GOIÁS, LUCAS ROSSATO, UNIVERSIDADE FEDERAL DE GOIÁS, CRISTIANE SOUZA BORZUK, UNIVERSIDADE FEDERAL DE GOIÁS

494 | PSICOLOGIA SOCIAL – REFLEXÕES TEÓRICAS E CONCEITUAIS  
**TRABALHO E SUA FUNÇÃO NA CONSTITUIÇÃO DO PSIQUISMO HUMANO**

GABRIELA LOPES DE AQUINO – UFMS, NÁTHALI PALMA – UFMS, MORIELE CÔRDOBA CARAMALAC – UFMS, JEFERSON RENATO MONTREOZOL – UFMS,  
LIVIA GOMES DOS SANTOS – UFMS

495 | PSICOLOGIA SOCIAL – RELAÇÕES COMUNITÁRIAS  
**E AGORA JOSÉ? MUDANÇAS GERACIONAIS EM UMA COMUNIDADE DE ARTESÃOS EM MACEIÓ**

MÁRIO HENRIQUE DA MATA MARTINS – UNIVERSIDADE FEDERAL DE ALAGOAS,  
MARCOS RIBEIRO MESQUITA – UNIVERSIDADE FEDERAL DE ALAGOAS,  
JÚLIA MAYRA DUARTE ALVES – UNIVERSIDADE FEDERAL DE ALAGOAS,  
MICHAEL FERREIRA MACHADO – UNIVERSIDADE FEDERAL DE ALAGOAS, ANA LUISA CATALDO DA SILVA – UNIVERSIDADE FEDERAL DE ALAGOAS

496 | PSICOLOGIA SOCIAL – RELAÇÕES COMUNITÁRIAS  
**ECONOMIA SOLIDÁRIA, COMUNIDADE E AUTOGESTÃO: RELATO DE EXPERIÊNCIA UNIVERSITÁRIA DO OESTE DA BAHIA**

SANDRA MAURA ESCOBAR DE MATOS – FASB, FRANCILEIDE PEREIRA LIMA – UFBA, MARIA DEBORA DE SANTANA RODRIGUES – UFBA, NELSON GOMES JUNIOR – UFPB, RENATA MONTEIRO GARCIA – UFBA

497 | PSICOLOGIA SOCIAL – RELAÇÕES COMUNITÁRIAS  
**POPULAÇÃO RIBEIRINHA E SUSTENTABILIDADE: UM ESTUDO SOBRE A PESCA ARTESANAL EM MUNICÍPIOS BAIANOS**

JACKELINE MARIA DE SOUZA – UNIVASF, MARIA AUGUSTA DA COSTA GOMES – UNIVASF, ANDREWS RAFAEL BRUNO DE ARAÚJO CUNHA – UNIVASF, ILZE BRAGA DE CARVALHO NOBRE – UNIVASF, VICTOR TOMAZ MARQUES – UNIVASF, LUCIA MARISY SOUZA RIBEIRO DE OLIVEIRA – UNIVASF

498 | PSICOLOGIA SOCIAL – RELAÇÕES COMUNITÁRIAS  
**REFLEXÕES SOBRE O PROCESSO DE REMOÇÃO, URBANIZAÇÃO E REASSENTAMENTO DE MORADORES DE UM NÚCLEO HABITACIONAL NA BAIXADA SANTISTA**

ANTONIO RODRIGUES DANTAS – UNISANTOS, CARLA BERTUOL – UNISANTOS

499 | PSICOLOGIA SOCIAL – RELAÇÕES COMUNITÁRIAS  
**DESABAFO DE BONECAS: RELATOS DE TRAVESTIS**

DARIO HENRIQUE TEÓFILO SCHEZZI, PREFEITURA MUNICIPAL DE JABOTICABAL,  
MARCIA ZUARDI, FFCLRP – USP, ANA PAULA BRANCALEONI, FCAV – UNESP – JABOTICABAL, LUCAS FERNANDEZ, FFCLRP – USP, ANA CAROLINA GONÇALVES, FFCLRP – USP, LUCIANO DO VALLE, FFCLRP – USP, FERNANDA VIEIRA, FFCLRP – USP, ROBERTA CURY, FFCLRP – USP

500 | PSICOLOGIA SOCIAL – RELAÇÕES INTERPESSOAIS  
**AS CIBER REDES COMO FATOR DE INFLUÊNCIA NAS RELAÇÕES SOCIAIS CONTEMPORÂNEAS**

FABIANE PEREIRA DA SILVA – UNIVERSIDADE FEDERAL DO PIAUÍ, PEDRO VICTOR MODESTO BATISTA – UNIVERSIDADE FEDERAL DO PIAUÍ

501 | PSICOLOGIA SOCIAL – RELAÇÕES INTERPESSOAIS  
**A INTERNET COMO ESPAÇO DE PRODUÇÃO DE SUBJETIVIDADE E OS SABERES DA PSICOLOGIA**

PERLA ALVES MARTINS LIMA – UFAM, ÁDRIA DE LIMA SOUSA SOUSA – UNINORTE, ANDRÉA COSTA DE ANDRADE – UNINORTE, ANA PAULA DA SILVA MORAES – UFAM

502 | PSICOLOGIA SOCIAL – RELAÇÕES INTERPESSOAIS  
**ATRAÇÃO INTERPESSOAL E RELACIONAMENTOS NA MEIA-IDADE**

GRACO SILVA MACEDOCOUTO – UFMA, JESAIAS SILAS DA SILVA – UFMA, LAIS OLIVEIRA – UFMA, SIMONE BATISTA – UFMA, LEANDRO RODRIGUES – UFMA, ANA CLÁUDIA GUIMARÃES – UFMA

503 | PSICOLOGIA SOCIAL – RELAÇÕES INTERPESSOAIS  
**ESTUDO COMPARATIVO SOBRE AS HABILIDADES SOCIAIS ENTRE ESTUDANTES DE INFORMÁTICA E PSICOLOGIA**

JESIANE DE SOUZA MARINS LOPES – UNESA, GISÉLE PESSIN – UNESA, LUCAS SALIM – UNESA, EDUARDO DUARTE – UNESA, PATRÍCIA MACIEL – UNESA

# Pôster

5 DE SET, DOMINGO

10H30 ÀS 17H30

504 | PSICOLOGIA SOCIAL – RELAÇÕES INTERPESSOAIS  
**INFIDELIDADE EM RELACIONAMENTOS ÍNTIMOS E SUAS CAUSALIDADES**  
EDUARDO OLIVEIRA SANTOS – UNIVERSIDADE FEDERAL DE UBERLÂNDIA,  
DANIEL GONÇALVES CURY – UNIVERSIDADE FEDERAL DE UBERLÂNDIA,  
JÚNIA CRISTINA TEIXEIRA – UNIVERSIDADE FEDERAL DE UBERLÂNDIA, LAÍS  
PARANAIBA FRATTARI RIBEIRO – UNIVERSIDADE FEDERAL DE UBERLÂNDIA,  
MARÍLIA FERREIRA DELA COLETA – UNIVERSIDADE FEDERAL DE UBERLÂNDIA

505 | PSICOLOGIA SOCIAL – RELAÇÕES INTERPESSOAIS  
**DESCRIÇÃO E REPRESENTAÇÃO SOCIAL DOS COMPORTAMENTOS “PEGAR”  
E “FICAR” ENTRE FREQUENTADORES DE LOCAIS DE LAZER NOTURNO, EM  
DIFERENTES CLASSES SOCIAIS**  
GUSTAVO PAIVA DE CARVALHO – UNIVERSIDADE FEDERAL DE RORAIMA,  
CARIME LIMA DOS SANTOS – UNIVERSIDADE FEDERAL DE RORAIMA,  
FERNANDA DE FREITAS DA SILVA – UNIVERSIDADE FEDERAL DE RORAIMA,  
LARISSA PAULA BRÍGLIA DE SOUZA – UNIVERSIDADE FEDERAL DE RORAIMA,  
RENATA HIRANO JUNES – UNIVERSIDADE FEDERAL DE RORAIMA

506 | PSICOLOGIA SOCIAL – RELAÇÕES INTERPESSOAIS  
**INDIVIDUALISMO E O PROJETO PÓS-MODERNO: OUTRAS POSSIBILIDADES  
DE RELAÇÕES HUMANAS?**  
TAISE SILVEIRA FERRES – UNIVERSIDADE ESTADUAL DE MARINGÁ – UEM, MAÍRA  
DORIGHELLO CADAMURO – UNIVERSIDADE ESTADUAL DE MARINGÁ – UEM

507 | PSICOLOGIA SOCIAL – RELIGIÃO  
**ANGÚSTIA E RELIGIÃO DO SUJEITO PÓS-MODERNO**  
FELLIPE PAVÃO PORNARO – UNIVERSIDADE PRESBITERIANA MACKENZIE  
ANA CAROLINA BENINCASA GIORDAN GOES – UNIVERSIDADE PRESBITERIANA  
MACKENZIE, ARTHUR EDUARDO ELIAS RICARDI – UNIVERSIDADE  
PRESBITERIANA MACKENZIE, FLÁVIO SIMÕES DE ANDRADE PENNA –  
UNIVERSIDADE PRESBITERIANA MACKENZIE, JOYCE FERREIRA MUSSOLINI  
– UNIVERSIDADE PRESBITERIANA MACKENZIE, JULIANA MELLO DE  
SOUZA – UNIVERSIDADE PRESBITERIANA MACKENZIE, LÍGIA BUENO DE  
SOUZA – UNIVERSIDADE PRESBITERIANA MACKENZIE, THALITA TOMAZI –  
UNIVERSIDADE PRESBITERIANA MACKENZIE, YURI BUSIN – UNIVERSIDADE  
PRESBITERIANA MACKENZIE, BRENO MARTINS CAMPOS – UNIVERSIDADE  
PRESBITERIANA MACKENZIE

508 | PSICOLOGIA SOCIAL – REPRESENTAÇÕES SOCIAIS  
**REPRESENTAÇÕES SOCIAIS SOBRE ENSINAR E APRENDER POR  
PROFESSORES DE UM MUNICÍPIO DO INTERIOR DA PARAÍBA**  
ANDERSON SCARDUA – UNIVERSIDADE FEDERAL DE CAMPINA GRANDE - UFCG

509 | PSICOLOGIA SOCIAL – REPRESENTAÇÕES SOCIAIS  
**OS ADOLESCENTES E A RELAÇÃO COM O ESPAÇO SOCIAL – UM ESTUDO  
SOBRE O IMPACTO DOS PROJETOS SOCIAIS EM ADOLESCENTES DE UMA  
COMUNIDADE**  
LÍGIA CLAUDIA GOMES DE SOUZA – FACULDADES INTEGRADAS MARIA  
THEREZA, JOSÉ RENATO VELASCO DA SILVA LIMA – FACULDADES INTEGRADAS  
MARIA THEREZA, JULIO CESAR SILVA – FACULDADES INTEGRADAS MARIA  
THEREZA, FLAVIA RIBEIRO NOVAES – FACULDADES INTEGRADAS MARIA  
THEREZA, MARCUS ANTONIO B. MENEZES – FACULDADES INTEGRADAS MARIA  
THEREZA, TARCÍSIO FABIANO SOARES BEZERRA – FACULDADES INTEGRADAS  
MARIA THEREZA

510 | PSICOLOGIA SOCIAL – REPRESENTAÇÕES SOCIAIS  
**REPRESENTAÇÃO DAS ATIVIDADES PROFISSIONAIS E SUA RELAÇÃO COM A  
CONSTRUÇÃO SOCIAL DOS PAPÉIS ELABORADOS PARA CADA GÊNERO**  
CAROLINE MAURIZ DE MOURA COSTA FEITOSA – UFPI, RAQUEL PEREIRA BELO –  
UFPI, EDNA DE BRITO AMARAL – UFPI, TÂMARA RAMALHO DE SOUSA – UFPB

511 | PSICOLOGIA SOCIAL – REPRESENTAÇÕES SOCIAIS  
**A REPRESENTAÇÃO SOCIAL DOS ALBERGUES NA CIDADE DE PORTO VELHO  
(RO) REGIÃO AMAZÔNICA**  
JOSIANA PAULA GOMES DO NASCIMENTO – UNIVERSIDADE FEDERAL DE  
RONDÔNIA, RUTH PONTES PEREIRA ARAÚJO – UNIVERSIDADE FEDERAL DE  
RONDÔNIA, VALÉRIA OLIVEIRA – UNIVERSIDADE FEDERAL DE RONDÔNIA

512 | PSICOLOGIA SOCIAL – REPRESENTAÇÕES SOCIAIS  
**INFLUÊNCIA DAS ESTÓRIAS INFANTIS NA FORMAÇÃO DOS PAPÉIS DE  
GÊNERO: SUAS REPRESENTAÇÕES SOCIAIS**  
FABIANE PEREIRA DA SILVA – UNIVERSIDADE FEDERAL DO PIAUÍ, ANA BEATRIZ  
LAURINDO SOUZA – UNIVERSIDADE FEDERAL DO PIAUÍ, LIDYANE COSTA  
FEITOSA – UNIVERSIDADE FEDERAL DO PIAUÍ, RAFAELA SILVA FERREIRA –  
UNIVERSIDADE FEDERAL DO PIAUÍ, LUDGLEYDSON FERNANDES DE ARAÚJO  
– UNIVERSIDADE FEDERAL DO PIAUÍ

513 | PSICOLOGIA SOCIAL – REPRESENTAÇÕES SOCIAIS  
**ESTATUTO DA IGUALDADE RACIAL ENTRE UNIVERSITÁRIOS PIAUIENSES:  
SUAS REPRESENTAÇÕES SOCIAIS**  
PAULO CESAR DE MOURA LUZ – UNIVERSIDADE FEDERAL DO PIAUÍ,  
LAURIANE MARIA DOS SANTOS TELES – UNIVERSIDADE FEDERAL DO PIAUÍ,  
RAIRA TORRES CORDEIRO – UNIVERSIDADE FEDERAL DO PIAUÍ, VERA LÚCIA  
DA COSTA RIBEIRO – UNIVERSIDADE FEDERAL DO PIAUÍ, LUDGLEYDSON  
FERNANDES DE ARAÚJO – UNIVERSIDADE FEDERAL DO PIAUÍ

514 | PSICOLOGIA SOCIAL – REPRESENTAÇÕES SOCIAIS  
**REPRESENTAÇÕES SOCIAIS DO PSICÓLOGO: UM ESTUDO COMPARATIVO  
ENTRE ESTUDANTES DO ENSINO MÉDIO PÚBLICO E PRIVADO**  
PAULO CESAR DE MOURA LUZ – UNIVERSIDADE FEDERAL DO PIAUÍ,  
HORTÊNCIA VERAS MANGABEIRA – UNIVERSIDADE FEDERAL DO PIAUÍ,  
IZABELLA DE CARVALHO E SILVA – UNIVERSIDADE FEDERAL DO PIAUÍ,  
MAYARA CARNEIRO ALVES PEREIRA – UNIVERSIDADE FEDERAL DO PIAUÍ,  
LUDGLEYDSON FERNANDES DE ARAÚJO – UNIVERSIDADE FEDERAL DO PIAUÍ

515 | PSICOLOGIA SOCIAL – REPRESENTAÇÕES SOCIAIS  
**REPRESENTAÇÕES SOCIAIS DE PROFESSORES DA EDUCAÇÃO INFANTIL  
SOBRE SEU PAPEL SOCIAL**  
LORENA CANDELORI VIDAL – UNIVERSIDADE FEDERAL DE UBERLÂNDIA,  
FILIPE SILVA CASTRO – UNIVERSIDADE FEDERAL DE UBERLÂNDIA, GERCINO  
JOSÉ NETO – UNIVERSIDADE FEDERAL DE UBERLÂNDIA, MARISTELA DE  
SOUZA PEREIRA – UNIVERSIDADE FEDERAL DE UBERLÂNDIA, TAÍSA RESENDE  
SOUZA – UNIVERSIDADE FEDERAL DE UBERLÂNDIA, TASSIANA MACHADO  
QUAGLIATTO – UNIVERSIDADE FEDERAL DE UBERLÂNDIA

516 | PSICOLOGIA SOCIAL – REPRESENTAÇÕES SOCIAIS  
**A INFLUÊNCIA DA ATUAÇÃO DO PSICÓLOGO NA IMAGEM DA PSICOLOGIA  
COMO PROFISSÃO: UM ESTUDO EXPLORATÓRIO**  
IARA BOCCATO ALVES, SANDRA MACEDO BETTOI – PUC-SP

517 | PSICOLOGIA SOCIAL – REPRESENTAÇÕES SOCIAIS  
**REPRESENTAÇÕES SOCIAIS E MÍDIA: O USUÁRIO DE CRACK NO PROGRAMA  
MALHAÇÃO**  
FERNANDA DOS SANTOS DE MACEDO – UNIVERSIDADE FEDERAL DE SANTA  
MARIA, MARÍLIA BIANCHINI – UNIVERSIDADE FEDERAL DE SANTA MARIA,  
ADRIANE ROSO – UNIVERSIDADE FEDERAL DE SANTA MARIA

518 | PSICOLOGIA SOCIAL – REPRESENTAÇÕES SOCIAIS  
**REPRESENTAÇÕES SOCIAIS DA SINTOMATOLOGIA DEPRESSIVA EM  
UNIVERSITÁRIOS QUE NÃO RESIDEM NO SEU CONTEXTO FAMILIAR**  
DIANDRA MONIQUE CARDOSO BARBOSA – UNIVERSIDADE FEDERAL DO  
PIAUI, JULIANA OLIVEIRA BRITO, LUDGLEYDSON FERNANDES, PRISCILLA  
BRITO DE CARVALHO

519 | PSICOLOGIA SOCIAL – REPRESENTAÇÕES SOCIAIS  
**VIOLÊNCIA E MAUS TRATOS NA VELHICE: UMA ANÁLISE SEMÂNTICA ENTRE  
ESTUDANTES DA REDE PÚBLICA E PRIVADA PIAUIENSES**  
GISELY ROBERTA GOMES SILVA – UNIVERSIDADE FEDERAL DO PIAUÍ, LENNON  
DOS SANTOS CAMPOS – UNIVERSIDADE FEDERAL DO PIAUI, LUDGLEYDSON  
FERNANDES DE ARAÚJO – UNIVERSIDADE FEDERAL DO PIAUI

520 | PSICOLOGIA SOCIAL – REPRESENTAÇÕES SOCIAIS  
**OFICINA DE RESGATE DA MEMÓRIA SOCIAL EM UM CENTRO DA TERCEIRA  
IDADE: PSICOLOGIA E PRÁTICAS SOCIAIS**  
JAILTON LIMA DA SILVEIRA – CENTRO UNIVERSITARIO HERMINIO OMETTO  
– UNIARARAS, AÉRICA DE FIGUEIREDO PEREIRA MENESES – CENTRO  
UNIVERSITARIO HERMINIO OMETTO – UNIARARAS, DANIELLE DUTRA PERY –  
CENTRO UNIVERSITARIO HERMINIO OMETTO – UNIARARAS

521 | PSICOLOGIA SOCIAL – REPRESENTAÇÕES SOCIAIS  
**REPRESENTAÇÃO SOCIAL DO TRABALHO EMBARCADO PARA  
TRABALHADORES OFFSHORE**  
GABRIELA SOARES – FSMA, ANA BARROS – FSMA, EDSON VERAS – FSMA

522 | PSICOLOGIA SOCIAL – REPRESENTAÇÕES SOCIAIS  
**REPRESENTAÇÕES SOCIAIS DE GRADUANDOS/AS DE PSICOLOGIA ACERCA  
DAS ABORDAGENS EM PSICOLOGIA CLÍNICA**  
LUCIANA MARIA MAIA VIANA – UNIVERSIDADE DE FORTALEZA  
CAMILA MAIARA RIBEIRO – UNIVERSIDADE DE FORTALEZA, MARSELLE  
FERNANDES FONTENELLE – UNIVERSIDADE DE FORTALEZA

523 | PSICOLOGIA SOCIAL – REPRESENTAÇÕES SOCIAIS  
**A LEI MARIA DA PENHA (LEI 11.340/2006) NAS REPRESENTAÇÕES DOS  
MAGISTRADOS**  
TELMA DE SOUZA CASTELAN – FACULDADE DA AMAZÔNIA OCIDENTAL – FAAO  
MADGE PORTO – UNIVERSIDADE FEDERAL DO ACRE – UFAC, ANDERSON  
GOMES – FACULDADE DA AMAZÔNIA OCIDENTAL – FAAO, DANNA DE  
FRANÇA – FACULDADE DA AMAZÔNIA OCIDENTAL – FAAO, SABRINA SALES –  
FACULDADE DA AMAZÔNIA OCIDENTAL – FAAO

# Pôster

524 | PSICOLOGIA SOCIAL – REPRESENTAÇÕES SOCIAIS  
**REPRESENTAÇÕES CONCERNENTES AO ENVELHECIMENTO SAUDÁVEL DE HOMENS IDOSOS PIAUENSES**

ROBERTA RAMONA PORTELA DE MESQUITA – UNIVERSIDADE FEDERAL DO PIAUÍ, EDNA DE BRITO AMARAL – UNIVERSIDADE FEDERAL DO PIAUÍ, ELBA CELESTINA DO NASCIMENTO SÁ – UNIVERSIDADE FEDERAL DO PIAUÍ, LUDGLEYDSON FERNANDES DE ARAÚJO – UNIVERSIDADE FEDERAL DO PIAUÍ

525 | PSICOLOGIA SOCIAL – REPRESENTAÇÕES SOCIAIS  
**AS DIFERENTES CONCEPÇÕES E VIVÊNCIAS DA INFÂNCIA NA CONTEMPORANEIDADE**

CINTIA FERREIRA MENDES – UNIVERSIDADE FEDERAL DE GOIÁS – CAMPUS CATALÃO, MAURÍCIO CAMPOS – UNIVERSIDADE FEDERAL DE GOIÁS – CAMPUS CATALÃO, TIAGO RIBEIRO NUNES – UNIVERSIDADE FEDERAL DE GOIÁS – CAMPUS CATALÃO

526 | PSICOLOGIA SOCIAL – REPRESENTAÇÕES SOCIAIS  
**AS REPRESENTAÇÕES SOCIAIS ACERCA DA CRIANÇA NEGRA NA EDUCAÇÃO INFANTIL: MECANISMOS DE DISCRIMINAÇÃO**

CAROLINE FELIPE JANGO DA SILVA – UNICAMP (UNIVERSIDADE ESTADUAL DE CAMPINAS)

527 | PSICOLOGIA SOCIAL – REPRESENTAÇÕES SOCIAIS  
**POLÍTICAS DE (RE) CONHECIMENTO E (RE) CONSTRUÇÃO DA IDENTIDADE: UM ESTUDO SOBRE AS FORMAS DE RECONHECIMENTO DOS IDOSOS NO MUNICÍPIO DE SOBRAL – CE**

ANA CRISTINA PEREIRA DE LIMA – UNIVERSIDADE FEDERAL DO CEARÁ – UFC, JOSÉ UMBELINO GONÇALVES NETO – UNIVERSIDADE FEDERAL DO CEARÁ – UFC, ALUÍSIO FERREIRA DE LIMA – UNIVERSIDADE FEDERAL DO CEARÁ – UFC

528 | PSICOLOGIA SOCIAL – REPRESENTAÇÕES SOCIAIS  
**REPRESENTAÇÕES SOCIAIS ACERCA DA PÍLULA DO DIA SEGUINTE ENTRE ESTUDANTES DO ENSINO SUPERIOR DO LITORAL NORTE PIAUIENSE**

REBECA BRITO CALÇADA – UNIVERSIDADE FEDERAL DO PIAUÍ, ARIADNE DA COSTA MELO – UNIVERSIDADE FEDERAL DO PIAUÍ, ROBERTA RAMONA PORTELA DE MESQUITA – UNIVERSIDADE FEDERAL DO PIAUÍ, TAÍS FONTENELLE CARNEIRO – UNIVERSIDADE FEDERAL DO PIAUÍ, LUDGLEYDSON FERNANDES DE ARAÚJO – UNIVERSIDADE FEDERAL DO PIAUÍ

529 | PSICOLOGIA SOCIAL – REPRESENTAÇÕES SOCIAIS  
**AS REPRESENTAÇÕES SOCIAIS DA DEPRESSÃO**

LILIAN TICIANA DE OLIVEIRA RODRIGUES – FACULDADE DE TECNOLOGIA E CIÊNCIAS

530 | PSICOLOGIA SOCIAL – REPRESENTAÇÕES SOCIAIS  
**A IDENTIDADE E REPRESENTAÇÃO SOCIAIS DOS COLETORES DE LIXO DE UMA EMPRESA DE LIMPEZA URBANA PRIVADA**

ANA CLÁUDIA DA SILVA PORTELA – UNIFOR

531 | PSICOLOGIA SOCIAL – REPRESENTAÇÕES SOCIAIS  
**A PERCEPÇÃO DE GESTANTES ACERCA DA EDUCAÇÃO DE SEUS FUTUROS FILHOS: UM ESTUDO COMPARATIVO**

MARIA CLARA SIQUEIRA CAMPOS – ILES/ULBRA DE ITUMBIARA (GO), FABIANE FONSECA BARROS, ILES/ULBRA DE ITUMBIARA (GO), JANAINA CASSIANO SILVA, ILES/ULBRA DE ITUMBIARA (GO), JÉSSICA THAIRINY SILVA BORGES, ILES/ULBRA DE ITUMBIARA (GO), LEYLYANE MARTINS BARBOSA, ILES/ULBRA DE ITUMBIARA (GO), MAISA OLIVEIRA COSTA, ILES/ULBRA DE ITUMBIARA (GO)

532 | PSICOLOGIA SOCIAL – REPRESENTAÇÕES SOCIAIS  
**AS REPRESENTAÇÕES DA BELEZA NEGRA NA OBRA DE CAETANO VELOSO**

MARCELO GONÇALVES DE SOUZA – UNIVERSIDADE FEDERAL DE UBERLÂNDIA – UFU, LUIZ CARLOS AVELINO DA SILVA – UNIVERSIDADE FEDERAL DE UBERLÂNDIA – UFU

533 | PSICOLOGIA SOCIAL – REPRESENTAÇÕES SOCIAIS  
**A REPRESENTAÇÃO DA PSICOLOGIA, CIÊNCIA E PROFISSÃO EM ALAGOAS**

EYRE MALENA FERREIRA DE FIGUEIRÊDO, EMILENE ANDRADA DONATO

534 | PSICOLOGIA SOCIAL – REPRESENTAÇÕES SOCIAIS  
**REPRESENTANDO A LOUCURA: UMA INVESTIGAÇÃO COM ESTUDANTES DE GRADUAÇÃO EM PSICOLOGIA**

JÁDER FERREIRA LEITE – UFRN, DANDARA MORAIS – UFRN, DAYANY RIBEIRO DE OLIVEIRA – UFRN, CÍNTIA ASFORA FERNANDES – UFRN, LETÍCIA RABOUD MASCARENHAS DE ANDRADE – UFRN, DANIELE DE SOUZA PAULINO – UFRN, BÁRBARA GABRIELE SANTOS FROTA – UFRN

535 | PSICOLOGIA SOCIAL – REPRESENTAÇÕES SOCIAIS  
**TRANSTORNO MENTAL: DISCURSOS DE USUÁRIOS E FAMILIARES DE UM CENTRO DE ATENÇÃO PSICOSSOCIAL**

RAFAELLA ELOY DE NOVAES – FACULDADE DE TECNOLOGIA E CIÊNCIAS (FTC) DE JEQUIÉ, POTTYRA COELHO CAVALCANTE – FACULDADE DE TECNOLOGIA E CIÊNCIAS (FTC) DE JEQUIÉ

536 | PSICOLOGIA SOCIAL – REPRESENTAÇÕES SOCIAIS  
**FELICIDADE É TER CRISTO: REPRESENTAÇÕES SOCIAIS ACERCA DA FELICIDADE MASCULINA**

LENITA ALVES NOÉ, IES-INSTITUTO DE ENSINO SUPERIOR E FORMAÇÃO AVANÇADA DE VITÓRIA-ES FAVI, UIANE MICHELE SIQUEIRA MESQUITA, IES-INSTITUTO DE ENSINO SUPERIOR E FORMAÇÃO AVANÇADA DE VITÓRIA-ES FAVI, MARIANA DIAS FERREIRA, IES-INSTITUTO DE ENSINO SUPERIOR E FORMAÇÃO AVANÇADA DE VITÓRIA-ES FAVI, FELIPE SALLES XAVIER

537 | PSICOLOGIA SOCIAL – REPRESENTAÇÕES SOCIAIS  
**DIÁLOGO ENTRE EVOCAÇÕES E NARRATIVAS INFANTIS SOBRE ESTAR NA SALA DE AULA: UM ESTUDO EM REPRESENTAÇÕES SOCIAIS**

PAULA FIGUEIREDO POUBEL – UNIVERSIDADE FEDERAL DE MATO GROSSO, DANIELA BARROS DA SILVA FREIRE ANDRADE – UNIVERSIDADE FEDERAL DE MATO GROSSO

538 | PSICOLOGIA SOCIAL – REPRESENTAÇÕES SOCIAIS  
**“ESTAR NA PERIFERIA” – UMA PROPOSTA DE OFICINAS EM PSICOLOGIA SOCIAL VISANDO A IMPLICAÇÃO DE JOVENS E ADULTOS NO AMBIENTE SOCIAL E PSICOLÓGICO QUE OS ENVOLVE**

CLÁUDIO REZENDE – FACED, IVONE HENRIQUES GUIMARAES ASSIS – FACED

539 | PSICOLOGIA SOCIAL – REPRESENTAÇÕES SOCIAIS  
**A TRADIÇÃO MUSICAL E SUAS REPRESENTAÇÕES**

ALINE MOREIRA GONÇALVES – UFSJ, MARCOS VIEIRA SILVA – UFSJ, MAYARA PACHECO COELHO – UFSJ

540 | PSICOLOGIA SOCIAL – REPRESENTAÇÕES SOCIAIS  
**REPRESENTAÇÕES SOCIAIS SOBRE A VIOLÊNCIA: O DISCURSO DAS CRIANÇAS, DOS PAIS E DOS PROFESSORES NA CIDADE DE CANDEIAS-BA**

FERNANDA PAZ DA SILVA BRITO – FACULDADE DA CIDADE DO SALVADOR, MARIA CELESTE RAMOS DA SILVA – FACULDADE DA CIDADE DO SALVADOR

541 | PSICOLOGIA SOCIAL – REPRESENTAÇÕES SOCIAIS  
**REPRESENTAÇÕES SOCIAIS: A REINserÇÃO PSICOSSOCIAL NA ÓTICA DE APENADOS QUE COMETERAM CRIMES CONTRA A VIDA**

MAURO GIFFONI DE CARVALHO – CENTRO UNIVERSITÁRIO NEWTON PAIVA/UEMG, RENATA DUMONT FLECHA – CENTRO UNIVERSITÁRIO NEWTON PAIVA, FABRÍCIO JUNIO ROCHA RIBEIRO – CENTRO UNIVERSITÁRIO NEWTON PAIVA, ALICE APARECIDA DA SILVA RIBEIRO – CENTRO UNIVERSITÁRIO NEWTON PAIVA, ISABELA LEROY DE OLIVEIRA – CENTRO UNIVERSITÁRIO NEWTON PAIVA, STEPHANIE DE ANDRADE GUIMARÃES – CENTRO UNIVERSITÁRIO NEWTON PAIVA, WELBER DE BARROS PINHEIRO – CENTRO UNIVERSITÁRIO NEWTON PAIVA

542 | PSICOLOGIA SOCIAL – REPRESENTAÇÕES SOCIAIS  
**REPRESENTAÇÕES SOCIAIS DA MORTE DE CRIANÇA PARA PROFESSORES DA EDUCAÇÃO INFANTIL**

DENISE MARTINS DA COSTA E SILVA – UESPI, MARYSA GONÇALVES DE VASCONCELOS – UESPI, VALÉRIA SENA CARVALHO – UESPI

543 | PSICOLOGIA SOCIAL – REVISTAS DE PSICOLOGIA  
**ANÁLISE DA PRODUÇÃO CIENTÍFICA EM PSICOLOGIA SOCIAL NO PORTAL DE PERIÓDICOS SCIELO**

KARLA DA SILVA MACHADO – UNIVERSIDADE FEDERAL DO PIAUÍ, PAMELLA OLIVEIRA LOPES – UNIVERSIDADE FEDERAL DO PIAUÍ, LUDGLEYDSON FERNANDES DE ARAÚJO – UNIVERSIDADE FEDERAL DO PIAUÍ

544 | PSICOLOGIA SOCIAL – SAÚDE E TRABALHO  
**INCLUSÃO SOCIAL DE USUÁRIOS DE SAÚDE MENTAL POR MEIO DO TRABALHO: UMA EXPERIÊNCIA NA PERSPECTIVA DA ECONOMIA SOLIDÁRIA**

LETÍCIA GOMES DA SILVA – UNIVERSIDADE FEDERAL DE SÃO CARLOS, ISABELA AP. DE OLIVEIRA LUSSI – UNIVERSIDADE FEDERAL DE SÃO CARLOS, ELISA SILVA BORGES – UNIVERSIDADE FEDERAL DE SÃO CARLOS, GIOVANA GARCIA MORATO – UNIVERSIDADE FEDERAL DE SÃO CARLOS

545 | PSICOLOGIA SOCIAL – SAÚDE E TRABALHO  
**ORIENTAÇÃO DE JOVENS PARA O TRABALHO: DEMANDAS PSICOSSOCIAIS E REFLEXÕES SOBRE A AÇÃO SOCIAL DO PSICÓLOGO**

ANGELITA ALVES PAVÃO – UNIVERSIDADE SÃO JUDAS TADEU, ARILSON PEREIRA DA SILVA – UNIVERSIDADE SÃO JUDAS TADEU

546 | PSICOLOGIA SOCIAL – SAÚDE E TRABALHO  
**REPRESENTAÇÕES SOCIAIS DO TRABALHO: UM ESTUDO ENTRE TRABALHADORES DA CONSTRUÇÃO CIVIL**

VITÓRIA BEYER CASTELO BRANCO – UNIVERSIDADE FEDERAL DO PIAUÍ, MARIA FABIANA MACHADO DA SILVA – UNIVERSIDADE FEDERAL DO PIAUÍ, TALITA DE FÁTIMA DE ARAÚJO LIMA – UNIVERSIDADE FEDERAL DO PIAUÍ

547 | PSICOLOGIA SOCIAL – SAÚDE E TRABALHO  
**PROCESSO DE MODERNIZAÇÃO PORTUÁRIA EM SANTOS: RELAÇÕES ENTRE IDENTIDADE E SOFRIMENTO DOS ESTIVADORES**

KATIA CORDEIRO MOREIRA – UNIFESP – CAMPUS BAIXADA SANTISTA, EUNICE NAKAMURA – UNIFESP – CAMPUS BAIXADA SANTISTA

# Pôster

548 | PSICOLOGIA SOCIAL – SAÚDE E TRABALHO  
**LABORATÓRIO DE PSICODINÂMICA DO TRABALHO: DISCUTINDO A INSERÇÃO DA METODOLOGIA NO BRASIL**

TATIANA CARDOSO BAIERLE – UFRGS, ELISETE SOARES TRAESEL – UFRGS, FERNANDA LUZ BECK – UFRGS, DANIELA ZIPPERER MULLER – UFRGS, KARINE VANESSA PEREZ – UFRGS, CLAUDIA DE NEGREIROS MAGNUS – UFRGS, LAÍS BROCH TRENTINI – UFRGS, CRISTINA MARIA FAGUNDES PRISCO – UFRGS, CAMILA BACKES DOS SANTOS – UFRGS, ÁLVARO ROBERTO CRESPO MERLO – UFRGS

549 | PSICOLOGIA SOCIAL – SAÚDE E TRABALHO  
**QUALIDADE DE VIDA E VULNERABILIDADE AO STRESS**

ANNE JAQUELINE CARDOSO – CENTRO UNIVERSITÁRIO SÃO CAMILO, DANIEL FERRAGUT PAGANATTO – CENTRO UNIVERSITÁRIO SÃO CAMILO, FERNANDA SILENE SOARES DE CASTRO – CENTRO UNIVERSITÁRIO SÃO CAMILO, LUIZ GUSTAVO VAREJÃO SIMI – CENTRO UNIVERSITÁRIO SÃO CAMILO, NOEL JOSÉ DIAS DA COSTA – CENTRO UNIVERSITÁRIO SÃO CAMILO, PRISCILA VIVIANE VIEIRA – CENTRO UNIVERSITÁRIO SÃO CAMILO

550 | PSICOLOGIA SOCIAL – SAÚDE E TRABALHO  
**REFLEXÕES SOBRE SAÚDE NO TRABALHO E PROSTITUIÇÃO**

SILVIA LOPES DE MENEZES – INSTITUTO DE PSICOLOGIA – UNIVERSIDADE DE SÃO PAULO, TATIANA FREITAS STOCKLER DAS NEVES – INSTITUTO DE PSICOLOGIA – UNIVERSIDADE DE SÃO PAULO

551 | PSICOLOGIA SOCIAL – SAÚDE MENTAL  
**O CONCEITO DE INSERÇÃO SOCIAL NO ÂMBITO DAS MORADIAS PARA EGRESSOS DE INTERNAÇÕES PSIQUIÁTRICAS: UMA REVISÃO BIBLIOGRÁFICA**  
AMANDA CRISTINA DA SILVA FERREIRA – UNIVERSIDADE FEDERAL DE SÃO PAULO CAMPUS BAIXADA SANTISTA, EUNICE NAKAMURA – UNIVERSIDADE FEDERAL DE SÃO PAULO CAMPUS BAIXADA SANTISTA

552 | PSICOLOGIA SOCIAL – SAÚDE MENTAL  
**A PRÁTICA DO PSICÓLOGO NA PROMOÇÃO DE SAÚDE MENTAL DOS USUÁRIOS DE ÁLCOOL E DROGAS NO CAPS-AD EM PARNAÍBA-PIAUÍ**  
GISELY ROBERTA GOMES SILVA – UNIVERSIDADE FEDERAL DO PIAUÍ, FRANCISCA MARIA CARVALHO CARDOSO – UNIVERSIDADE FEDERAL DO PIAUÍ, ALGELLES MILKA PEREIRA MEIRELLES DA SILVA – UNIVERSIDADE FEDERAL DO PIAUÍ – UFPI

553 | PSICOLOGIA SOCIAL – SAÚDE MENTAL  
**UM OLHAR SOBRE A REPRESENTAÇÃO SOCIAL DO EDUCADOR FÍSICO QUANTO A VIGOREXIA**  
GUILHERME MACIEL PENEDO – ASSOCIAÇÃO VITORIANA DE ENSINO SUPERIOR – AVIES FACULDADE VITORIANA DE TECNOLOGIA – FVT, MARCELA PIMENTA PAVAN – ASSOCIAÇÃO VITORIANA DE ENSINO SUPERIOR – AVIES FACULDADE VITORIANA DE TECNOLOGIA – FVT, FLAVIA MARIANNA TEODORO MAZON – ASSOCIAÇÃO VITORIANA DE ENSINO SUPERIOR – AVIES FACULDADE VITORIANA DE TECNOLOGIA – FVT, HERCULES ROULLIAN NASCIMENTO OLIVEIRA – ASSOCIAÇÃO VITORIANA DE ENSINO SUPERIOR – AVIES FACULDADE VITORIANA DE TECNOLOGIA – FVT, ALDAIR DE ALMEIDA CARDOSO – ASSOCIAÇÃO VITORIANA DE ENSINO SUPERIOR – AVIES FACULDADE VITORIANA DE TECNOLOGIA – FVT, RENATA DANIELLE MOREIRA SILVA – ASSOCIAÇÃO VITORIANA DE ENSINO SUPERIOR – AVIES FACULDADE VITORIANA DE TECNOLOGIA – FVT

554 | PSICOLOGIA SOCIAL – SAÚDE MENTAL  
**O ALIENISTA E ALGUMAS RELFEXÕES ACERCA DA LOUCURA**  
JULIANA DOS SANTOS BETAT – UNISINOS

555 | PSICOLOGIA SOCIAL – SAÚDE MENTAL  
**A REPRESENTAÇÃO QUE OS USUÁRIOS DO CAPS AD DE PARNAÍBA/ PI FAZEM A RESPEITO DO TEMA VIOLÊNCIA**  
ERENISSE SOUZA DA COSTA – UFPI, LAYANE NAYRA CARNEIRO DA SILVA – UFPI, ADAKALINE DA SILVA VIEIRA – UFPI, JÉSSICA SOUSA FILGUEIRAS – UFPI, JULIANNA SAMPAIO ARAÚJO – UFPI, RAQUEL BELO – UFPI

556 | PSICOLOGIA SOCIAL – SAÚDE MENTAL  
**A PRÁTICA DE ATENÇÃO PSICOLÓGICA AOS SENTENCIADOS DO SISTEMA PRISIONAL PAULISTA: RELATO DE EXPERIÊNCIA**  
NATALIA TARTALIONI GOMES LEAL – FAI – FACULDADES ADAMANTINENSES INTEGRADAS, EVELYN YAMASHITA BIASI, ANA PAULA COSSI MORITA BORRI, JOYCE GABRIELE CUNHA, NÁDIA ROBERTA TAMOS GOMES, CASSIANO RICARDO RUMIN

557 | PSICOLOGIA SOCIAL – SAÚDE MENTAL  
**IDEAIS DA REFORMA PSIQUIÁTRICA COMO PRÁTICA EM SAÚDE MENTAL INFANTO-JUVENIL – O CUIDADO ALÉM DO PROPOSTO**  
ANANDA PINTO CARDOSO – PUCRS, NEUZA GUARESCHI – UFRGS, KARLA GOMES NUNES – UFRGS, CAROLINA DOS REIS – UFRGS, CAMILA ESCOSTEGUY – PUCRS

558 | PSICOLOGIA SOCIAL – SAÚDE MENTAL  
**ENTRE O CUIDADO E A ORDEM: UM ESTUDO DAS RELAÇÕES ENTRE A SAÚDE MENTAL E A JUSTIÇA**  
ANANDA PINTO CARDOSO – UFRGS/PUCRS, NEUZA GUARESCHI – UFRGS, KARLA GOMES NUNES – UFRGS, CAROLINA DOS REIS – UFRGS, CAMILA ESCOSTEGUY – PUCRS

559 | PSICOLOGIA SOCIAL – SAÚDE MENTAL  
**“O SERTÃO VAI VIRAR MAR”: ANÁLISE DA ATUAÇÃO DE PSICÓLOGOS APÓS O DESASTRE DA BARRAGEM ALGODÕES I, NO PIAUÍ**  
PATRICIA CARVALHO MOREIRA – FACULDADE DE SAÚDE, CIÊNCIAS HUMANAS E TECNOLÓGICAS DO PIAUÍ – NOVAFAPI, AMANDA MENDES DOS SANTOS – NOVAFAPI

560 | PSICOLOGIA SOCIAL – SAÚDE MENTAL  
**O SONHO COMO GERADOR DE ANGUSTIA EM UM PACIENTE COM TRAÇOS PSICÓTICOS – UM ESTUDO DE CASO**  
DIOGO GUSTAVO MORAES GOMES – UNIVERSIDADE LUTERANA DO BRASIL/ ULBRA – SANTA MARIA/RS, ARIELA QUARTIERO – CISBES/ ULBRA SM, CARINE PEREIRA – CISBES/ ULBRA SM, CÉSAR BRIDI – CISBES/ ULBRA SM, DANIELA DOS SANTOS – CISBES/ ULBRA SM, GABRIEL MORESCO – CISBES/ ULBRA SM, GABRIELA OLIVEIRA – CISBES/ ULBRA SM, MICHELE ZARANTONELO – CISBES/ ULBRA SM, NAYANA PALMEIRO – CISBES/ ULBRA SM

561 | PSICOLOGIA SOCIAL – SAÚDE MENTAL  
**PSICANÁLISE E CONTEMPORANEIDADE: ALGUMAS QUESTÕES SOBRE SUA PRÁTICA EM INSTITUIÇÕES DE SAÚDE MENTAL**  
DIOGO GUSTAVO MORAES GOMES – UNIVERSIDADE LUTERANA DO BRASIL/ ULBRA – SANTA MARIA/RS, ARIELA QUARTIERO – ULBRA/ SANTA MARIA-RS, CARINE PEREIRA – ULBRA/ SANTA MARIA-RS, CÉSAR BRIDI – ULBRA/ SANTA MARIA-RS, DANIELA DOS SANTOS – ULBRA/ SANTA MARIA-RS, GABRIEL MORESCO – ULBRA/ SANTA MARIA-RS, GABRIELA OLIVEIRA – ULBRA/ SANTA MARIA-RS, MICHELE ZARANTONELO – ULBRA/ SANTA MARIA-RS, NAYANA PALMEIRO – ULBRA/ SANTA MARIA-RS

562 | PSICOLOGIA SOCIAL – SAÚDE MENTAL  
**“DOENÇA MENTAL”: HISTÓRICO E MARCOS**  
MARIA ARLAINE OLIVEIRA LOBO – (FACULDADE LEÃO SAMPAIO- JUAZEIRO DO NORTE-CE, EXTENSIONISTA DA FALS), MARIA LAÍS DOS SANTOS LEITE, (FACULDADE LEÃO SAMPAIO- JUAZEIRO DO NORTE-CE, LABORATÓRIO INTERDISCIPLINAR DE ESTUDOS EM GESTÃO SOCIAL (LIEGS)/UFC-CARIRI, INCUBADORA TECNOLÓGICA DE EMPREENDIMENTOS POPULARES E SOLIDÁRIOS (ITEPS/ LIEGS/UFC-CARIRI), DIANA SAMPAIO BRAGA, (ORIENTADORA – FACULDADE LEÃO SAMPAIO JUAZEIRO DO NORTE – CE)

563 | PSICOLOGIA SOCIAL – SAÚDE MENTAL  
**CONSTRUÇÃO E DESCONSTRUÇÃO DE DEMANDAS: UMA CARTOGRAFIA DE DISPOSITIVOS DE SAÚDE MENTAL INFANTO-JUVENIL**  
MÔNICA SOARES DA FONSECA BEATO – UNIVERSIDADE FEDERAL DE MINAS GERAIS – CREPOP/CRP – 04, IZABEL PASSOS – UFMG, DANIELA OLIVEIRA – UFMG E PITAGORAS, FABIO DIAS – UFMG, JACQUES AKERMAN – UFMG E FUMEC, FLÁVIA RODRIGUES – UFMG, ANDRE MILANEZ – UFMG, CLARISSA SUDANO – UFMG, ISABELLA BARRAL – UFMG, MAURO NOVAES – UFMG

564 | PSICOLOGIA SOCIAL – SAÚDE PÚBLICA  
**UMA ANÁLISE SÓCIO-HISTÓRICA DO SUS**  
JOSÉ RAIMUNDO DOS SANTOS – UNIVERSIDADE FEDERAL DO RECÔNCAVO DA BAHIA, CLENIVAL SANTANA DE SOUSA – UNIVERSIDADE FEDERAL DO RECÔNCAVO DA BAHIA, TEREZINHA MARTINS DOS SANTOS SOUZA – UNIVERSIDADE FEDERAL DO RIO DE JANEIRO

565 | PSICOLOGIA SOCIAL – SAÚDE PÚBLICA  
**PARTICIPAÇÃO COMUNITÁRIA: ACONTECIMENTO NO TERRITÓRIO DA ESTRATÉGIA DE SAÚDE DA FAMÍLIA EM UM MUNICÍPIO DE SANTA CATARINA**  
NATHALIA PIACENTINI – UNIVERSIDADE DO VALE DO ITAJAI – UNIVALI, ADRIANO SCHLÖSSER – UNIVALI, ALINE KIELING JULIANO – UNIVALI, ALINE JACINTO – UNIVALI, CAMILA PETERSEN – UNIVALI, CAROLINE APARECIDA DA SILVA – UNIVALI, MÁRCIA ALVES DE CAMARGO LACERDA – UNIVALI, CARLOS EDUARDO MÁXIMO – UNIVALI

566 | PSICOLOGIA SOCIAL – SAÚDE PÚBLICA  
**NOTAS SOBRE A ATUAÇÃO DO PSICÓLOGO NO AGRESTE ALAGOANO: CONSIDERAÇÕES INICIAIS**  
VANESSA RAQUEL CORREIA DO NASCIMENTO – UNIVERSIDADE FEDERAL DE ALAGOAS, DANIELLE DE OLIVEIRA DA NÓBREGA – UNIVERSIDADE FEDERAL DE ALAGOAS

567 | PSICOLOGIA SOCIAL – SAÚDE REPRODUTIVA  
**INTERVENÇÃO EM SAÚDE REPRODUTIVA: UMA EXPERIÊNCIA DE EMPODERAMENTO NA RELAÇÃO SOCIAL COM MULHERES NO AMAZONAS**  
DENISE MACHADO DURAN GUTIERREZ – UNIVERSIDADE FEDERAL DO AMAZONAS, MARIA INÉS GASPARETTO HIGUCHI – INSTITUTO NACIONAL DE PESQUISAS DA AMAZÔNIA, SONIA MARIA LEMOS – CENTRO UNIVERSITÁRIO LUTERANO DE MANAUS



# Pôster

568 | PSICOLOGIA SOCIAL – SAÚDE REPRODUTIVA  
**PERFIL REPRODUTIVO DE MULHERES DO AMAZONAS – UM RELATO DE PESQUISA**

DENISE MACHADO DURAN GUTIERREZ/DENISE MACHADO DURAN GUTIERREZ – UNIVERSIDADE FEDERAL DO AMAZONAS, KÁTIA LENZ CÉSAR DE OLIVEIRA – UNIVERSIDADE FEDERAL DO AMAZONAS

569 | PSICOLOGIA SOCIAL – SENTIDOS E SIGNIFICADOS  
**A CONSTRUÇÃO SOCIAL DO DIABETES MELLITUS: INDIVIDUALISMO E NORMATIZAÇÃO**

RAFAEL SANTOS CARRIJO – UNIVERSIDADE FEDERAL DE UBERLÂNDIA, EMERSON FERNANDO RASERA – UNIVERSIDADE FEDERAL DE UBERLÂNDIA

570 | PSICOLOGIA SOCIAL – SENTIDOS E SIGNIFICADOS  
**PSICOLOGIA NA COMUNIDADE**  
CINTIA BRAGHETO FERREIRA – ILES/ULBRA ITUMBIARA-GOIAÍS

571 | PSICOLOGIA SOCIAL – SENTIDOS E SIGNIFICADOS  
**SENTIDOS DE DIFICULDADES E POTENCIALIDADES PRODUZIDOS POR PROFISSIONAIS DE SAÚDE SOBRE O TRABALHO COM GRUPOS NO PROGRAMA DE SAÚDE DA FAMÍLIA (PSF)**  
JULIANA DAL PONTE TIVERON – FFCLRP-USP, CARLA GUANAES – FFCLRP-USP

572 | PSICOLOGIA SOCIAL – SENTIDOS E SIGNIFICADOS  
**O PROCESSO DE SUBJETIVAÇÃO NA ESCRITA AUTOBIOGRÁFICA**  
KÉREN MOREIRA DE ALCÂNTARA – UNICEUB, FERNANDO LUIS GONZÁLEZ REY – UNICEUB

573 | PSICOLOGIA SOCIAL – SENTIDOS E SIGNIFICADOS  
**ESTUDO PSICOSSOCIAL DOS SENTIDOS E SIGNIFICADOS ATRIBUÍDOS PELOS USUÁRIOS AO INSTITUTO NACIONAL DE SEGURO SOCIAL – INSS – DE PALMEIRA DOS ÍNDIOS – AL**  
MICHELE SILVA RODRIGUES – UFAL, VANDERLI MÉLO DA SILVA – UFAL, SAULO LUDERS FERNANDES – UFAL

574 | PSICOLOGIA SOCIAL – SENTIDOS E SIGNIFICADOS  
**PAISAGENS URBANAS E TERRITÓRIOS EXISTENCIAIS: UMA CARTORAFIA SUBJETIVA DA CIDADE DO NATAL/RN**  
ITALA MICHAELLE ABRANTES – UNIVERSIDADE POTIGUAR, ALESSANDRA DA ROCHA MEDEIROS – UNIVERSIDADE POTIGUAR, ANA CAROLINA BELÉM FIRMINO – UNIVERSIDADE POTIGUAR, EMYLLE SUSAN ARAUJO – UNIVERSIDADE POTIGUAR, DAYSE FARIAS VIANA – UNIVERSIDADE POTIGUAR, HÉTERA FERNANDA DE ARAÚJO ALVES – UNIVERSIDADE POTIGUAR, JOÃO PAULO MACEDO – UFPI, JÁDER LEITE – UFRN

575 | PSICOLOGIA SOCIAL – SEXUALIDADE  
**A TRAJETÓRIA DE VIDA DE UM MILITANTE HOMOSSEXUAL: UMA CONSTRUÇÃO SOCIO-HISTÓRICA**  
RODRIGO MENEZES CRUZ CACAU DE SOUSA – UNIVERSIDADE FEDERAL DO PIAUÍ, ELZALINA SANTOS DE SOUSA – UNIVERSIDADE FEDERAL DO PIAUÍ, ED MÁRIA GONÇALVES COELHO – UNIVERSIDADE FEDERAL DO PIAUÍ, FABIANO DE SOUZA GONTIJO – UNIVERSIDADE FEDERAL DO PIAUÍ, NARA MARIA FORTE DIOGO – UNIVERSIDADE FEDERAL DO CEARÁ

576 | PSICOLOGIA SOCIAL – SEXUALIDADE  
**NOVO PARADIGMA DE RELACIONAMENTO AMOROSO: O “FICAR”**  
PALOMA TAIMARA ESCOBAR – INSTITUTO TAQUARITINGUENSE DE ENSINO SUPERIOR “DR. ARISTIDES DE CARVALHO SCHLOBACH”- ITES., ELIANE LUIZA GONÇALVES FREGNANI – INSTITUTO TAQUARITINGUENSE DE ENSINO SUPERIOR “DR. ARISTIDES DE CARVALHO SCHLOBACH”- ITES., NATÁLIA SOUZA NOGUEIRA – INSTITUTO TAQUARITINGUENSE DE ENSINO SUPERIOR “DR. ARISTIDES DE CARVALHO SCHLOBACH”- ITES., WALKIRIA GRAICK CARIZIO CUCIARO – INSTITUTO TAQUARITINGUENSE DE ENSINO SUPERIOR “DR. ARISTIDES DE CARVALHO SCHLOBACH”- ITES.

577 | PSICOLOGIA SOCIAL – SEXUALIDADE  
**QUANDO AS TRAVESTIS ENTRAM EM CENA: NARRATIVAS DE HISTÓRIAS DE VIDA**  
HERNANI PEREIRA DOS SANTOS – UNIVERSIDADE ESTADUAL DE LONDRINA, ANA PAULA SCHMITT MALUF – UNIVERSIDADE ESTADUAL DE LONDRINA, GEYSA MACHADO CASCARDI – UNIVERSIDADE ESTADUAL DE LONDRINA, GÉSSICA DENORA RIBEIRO – UNIVERSIDADE ESTADUAL DE LONDRINA, GIOVANNA MARCHESI CASTILLO – UNIVERSIDADE ESTADUAL DE LONDRINA, GUILHERME DUTRA PONCE – UNIVERSIDADE ESTADUAL DE LONDRINA, IURY FLORINDO – UNIVERSIDADE ESTADUAL DE LONDRINA, IULIA SESSAK PULS – UNIVERSIDADE ESTADUAL DE LONDRINA, MÁRCIO ALESSANDRO NEMAN DO NASCIMENTO – UNIVERSIDADE ESTADUAL DE LONDRINA, MARILÍCIA WITZLER ANTUNES RIBEIRO PALMIERI – UNIVERSIDADE ESTADUAL DE LONDRINA, GIANE FIGUEIREDO – UNIVERSIDADE ESTADUAL DE LONDRINA

578 | PSICOLOGIA SOCIAL – SEXUALIDADE  
**SEXUALIDADE FEMININA: APROXIMAÇÕES E LACUNAS ENTRE DISCURSO E PRÁTICA**

LORENA PADILHA PEREIRA – UFES UNIVERSIDADE FEDERAL DO ESPÍRITO SANTO, ELIENE ROCHA GOMES – UNIVERSIDADE FEDERAL DO ESPÍRITO SANTO – UFES, FERNANDA DIAS SILVA – UNIVERSIDADE FEDERAL DO ESPÍRITO SANTO – UFES, RAÍSSA RODRIGUES MÓDULO – UNIVERSIDADE FEDERAL DO ESPÍRITO SANTO – UFES, THAÍS CAUS WANDERLEY – UNIVERSIDADE FEDERAL DO ESPÍRITO SANTO – UFES, THIAGO DE SOUSA LIMA – UNIVERSIDADE FEDERAL DO ESPÍRITO SANTO – UFES

579 | PSICOLOGIA SOCIAL – SEXUALIDADE  
**A INCIDÊNCIA DE DST'S NA TERCEIRA IDADE**  
VICENTE DE PAULO RIBEIRO ESTUMANO – UFPA, DIANA DA SILVA NOBRE – UFPA, FRANCIDALVA COSTA PAULO – UFPA, FABIO BRITO FERREIRA – UFPA, FERNANDA CRISTINE DOS SANTOS BENGIO – UFPA

580 | PSICOLOGIA SOCIAL – SEXUALIDADE  
**INICIAÇÃO SEXUAL PRECOCE: ENTENDIMENTO DE FATORES QUE PROPICIAM O ADVENTO DAS RELAÇÕES SEXUAIS PRECOCE EM ALUNAS ADOLESCENTES DE UMA ESCOLA EM SÃO LUÍS – MA**  
LUCIDALVA PINHEIRO – UNIVERSIDADE FEDERAL DO MARANHÃO, KIVIA SILVA CASTRO – UNIVERSIDADE FEDERAL DO MARANHÃO, JOMAR DIOGO NUNES – UNIVERSIDADE FEDERAL DO MARANHÃO – UNIVERSIDADE FEDERAL DO MARANHÃO, FABIANA MENDES FONSECA – UNIVERSIDADE FEDERAL DO MARANHÃO, WELLISON PINHEIRO RODRIGUES – UNIVERSIDADE FEDERAL DO MARANHÃO, ELLEN AMENITEN PACHECO – UNIVERSIDADE FEDERAL DO MARANHÃO

581 | PSICOLOGIA SOCIAL – TECNOLOGIAS DE INFORMAÇÃO E COMUNICAÇÃO  
**PAIXÃO À PRIMEIRA TECLADA: UM ESTUDO SOBRE O SENTIDO DADO AO RELACIONAMENTO AMOROSO CONSTITUÍDO NA INTERNET**  
TÁBATA SUELEN RODRIGUES – UNIASSSELVI, ALINE KONKEVITZ – UNIASSSELVI, GISLEY ACÁCIA KAMEL – UNIASSSELVI, KARINA NONES TOMELIN – UNIASSSELVI,

582 | PSICOLOGIA SOCIAL – TRÂNSITO  
**ACIDENTES DE TRÂNSITO NA CIDADE DE SÃO PAULO: PERCEPÇÃO DE MOTOBÓYS PROFISSIONAIS**  
CARLA MARIÁ DORNELLES – UNINOVE, MARTA DO NASCIMENTO CARVALHO – UNINOVE, SABRINA ALVES DOS SANTOS – UNINOVE, CINTIA COLLA – UNINOVE, ANDREIA APARECIDA BARBOSA – UNINOVE, CATIA REGINA FASSIN – UNINOVE, DANIEL RODRIGUES CAVANCANTE – UNINOVE, MAUREEN HEIN PALHARES – UNINOVE, SILVANA SANTOS DIAS – UNINOVE, LUCIA MARIA G. BARBOSA – UNINOVE

583 | PSICOLOGIA SOCIAL – TRÂNSITO  
**ANÁLISE DE ERROS E VIOLAÇÕES DE MOTORISTAS DE BELÉM-PA E BRASÍLIA-DF**  
CLAUDIA ALINE SOARES MONTEIRO – UNIVERSIDADE FEDERAL DO MARANHÃO

584 | PSICOLOGIA SOCIAL – TRÂNSITO  
**O USO DO CELULAR NO TRÂNSITO E O RISCO DE ACIDENTES**  
SÔNIA BEATRIZ MOTTA MACEDO – ULBRA – INSTITUTO LUTERANO DE ENSINO SUPERIOR DE ITUMBIARA, CAROLINE PIRES – ULBRA ITUMBIARA, ELIÁBIA CASSIMIRO SILVA – ULBRA ITUMBIARA, PATRÍCIA BRAGA – ULBRA ITUMBIARA, ROBERTA FERREIRA RUGUÊ – ULBRA ITUMBIARA

585 | PSICOLOGIA SOCIAL – TRANSTORNOS ALIMENTARES  
**ANÁLISE DA IMAGEM CORPORAL NOS TRANSTORNOS ALIMENTARES E OBESIDADE ANOREXIA NERVOSA – ESTUDO DE CASO**  
GABRIELLA CHAGAS PEREIRA – UNIVERSIDADE NOVE DE JULHO, BRUNA NATALIA PELLACANI – UNIVERSIDADE NOVE DE JULHO, CARLA JACOB SANTIAGO – UNIVERSIDADE NOVE DE JULHO, KELI CRISTINA GREGORIO – UNIVERSIDADE NOVE DE JULHO

586 | PSICOLOGIA SOCIAL – VALORES  
**PRIORIDADES VALORATIVAS DAS PROSTITUTAS NO CONTEXTO PARAIBANO**  
LEOGILDO ALVES FREIRES – UFPP, RILDÉSIA SILVA VELOSO GOUVEIA – UNIFE, LUÍS AUGUSTO DE CARVALHO MENDES – UFPP, LUANA ELAYNE CUNHA DE SOUZA – UFPP, ANA KARLA SILVA SOARES – UFPP

587 | PSICOLOGIA SOCIAL – VALORES  
**SATISFAÇÃO COM A VIDA E PODER AQUISITIVO DE PROSTITUTAS: UM ESTUDO CORRELACIONAL**  
LEOGILDO ALVES FREIRES – UFPP, RILDÉSIA SILVA VELOSO GOUVEIA – UNIFE, SANDRA DE LUCENA DOS SANTOS PRONK – UFPP, REBECCA ALVES AGUIAR ATHAYDE – UFPP, LAYRTHON CARLOS DE OLIVEIRA SANTOS – UFPP

# Pôster

5 DE SET, DOMINGO

10H30 ÀS 17H30

588 | PSICOLOGIA SOCIAL – VALORES

## VALORES HUMANOS COMO PREDITORES DE CONSUMO: UMA PROPOSTA FUNCIONALISTA

DELIANE MACEDO FARIAS DE SOUSA – UNIVERSIDADE FEDERAL DA PARAÍBA, LUÍS AUGUSTO DE CARVALHO MENDES – UNIVERSIDADE FEDERAL DA PARAÍBA, ÉMERSON DIÓGENES DE MEDEIROS – UNIVERSIDADE FEDERAL DO PIAUÍ, MÁRCIO DE LIMA COUTINHO – UNIVERSIDADE FEDERAL DA PARAÍBA, TIAGO JESSÉ SOUZA E LIMA – UNIVERSIDADE FEDERAL DA PARAÍBA

589 | PSICOLOGIA SOCIAL – VALORES

## CORRELATOS VALORATIVOS DO PARCEIRO IDEAL EM PROSTITUTAS

ANA ISABEL ARAÚJO SILVA DE BRITO GOMES – UFPB, SANDRA DE LUCENA PRONK – UFPB, LUANA ELAYNE CUNHA DE SOUZA – UFPB, KÁTIA CORREA VIONE – UFPB, RAFAELLA DE CARVALHO RODRIGUES ARAÚJO – UFPB

590 | PSICOLOGIA SOCIAL – VALORES

## VALORES HUMANOS COMO PREDITORES DO CONSUMO DE SERVIÇOS POSTAIS

ANA ISABEL ARAÚJO SILVA DE BRITO GOMES – UFPB, LUÍZ AUGUSTO DE CARVALHO MENDES – UFPB, ÉMERSON DIÓGENES DE MEDEIROS – UFPB, MÁRCIO DE LIMA COUTINHO – UFPB, TIAGO JESSÉ SOUZA E LIMA – UFPB

591 | PSICOLOGIA SOCIAL – VALORES

## VALORES HUMANOS DE ESTUDANTES DE PSICOLOGIA

LIVIA REGINA SANTOS DE FREITAS – UFGM, LIVIA DE OLIVEIRA BORGES – UFGM, MADALENA GOMES – UFGM, MARIA CAROLINA PASETO – UFGM, NADJA ROSSI GANDA – UFGM, PATRÍCIA ROGGI – UFGM, TAMARA PALMIERI PEIXOTO – UFGM

592 | PSICOLOGIA SOCIAL – VIOLÊNCIA

## REPRESENTAÇÕES SOCIAIS DA VIOLÊNCIA NA VELHICE: ESTUDO COMPARATIVO ENTRE AGENTES COMUNITÁRIOS DE SAÚDE (ACS) E PROFISSIONAIS DE SAÚDE INSERIDOS NO PSF

EDILENE ALVES DA CRUZ – UFPI, LUDGLEYDSON FERNANDES DE ARAÚJO – UFPI, EDILENE ALVES DA CRUZ – UFPI, ROMULO ARAÚJO ROCHA – UFPI

593 | PSICOLOGIA SOCIAL – VIOLÊNCIA

## ESTUDO PSICOSSOCIAL DA VIOLÊNCIA NA VELHICE: O QUE PENSAM OS ACS'S E O PROFISSIONAIS DE SAÚDE?

EDILENE ALVES DA CRUZ – UFPI, LUDGLEYDSON FERNANDES DE ARAÚJO – UFPI, ROMULO ARAÚJO DA ROCHA – UFPI

594 | PSICOLOGIA SOCIAL – VIOLÊNCIA

## A EXPLORAÇÃO SEXUAL NA PERSPECTIVA DE MENINAS EM SITUAÇÃO DE VULNERABILIDADE

SABRINA DAL ONGARO SAVEGNAGO – UNIVERSIDADE FEDERAL DE SANTA MARIA, DORIAN MÔNICA ARPINI – UNIVERSIDADE FEDERAL DE SANTA MARIA, ALINE CARDOSO SIQUEIRA – CENTRO UNIVERSITÁRIO FRANCISCANO, VANESSA LIMANA BERNI – UNIVERSIDADE FEDERAL DE SANTA MARIA

595 | PSICOLOGIA SOCIAL – VIOLÊNCIA

## VIOLAÇÕES ENVOLVENDO CRIANÇAS E ADOLESCENTES: ANÁLISE DE ATENDIMENTOS OCORRIDOS NO CONSELHO TUTELAR DO MUNICÍPIO DE LINHARES/ES

BRUNA SADRÁ SALIS – FACULDADE PITÁGORAS LINHARES, ROBERTA SCARAMUSSA – FACULDADE PITÁGORAS LINHARES, PAULO CÉSAR BRITO VEIGA – FACULDADE PITÁGORAS LINHARES, PRISCILA THAIS DAMASCENO DA SILVA – FACULDADE PITÁGORAS LINHARES, RENATO LUCHI MASSATI – FACULDADE PITÁGORAS LINHARES, RUY ANDERSON SANTOS MARTINS – FACULDADE PITÁGORAS LINHARES, JOANA SOBREIRA GIRANDELI STORCH – FACULDADE PITÁGORAS LINHARES, CLEIMARA FERREIRA DE SOUZA ANGELI – FACULDADE PITÁGORAS LINHARES

596 | PSICOLOGIA SOCIAL – VIOLÊNCIA

## VIOLÊNCIA CONTRA CRIANÇAS E ADOLESCENTES: ESTUDO DOS CASOS ATENDIDOS PELO CREAS DA CIDADE DE PARNAÍBA-PI

KARLA DA SILVA MACHADO – UNIVERSIDADE FEDERAL DO PIAUÍ, DANIA MENDES RIBEIRO – UNIVERSIDADE FEDERAL DO PIAUÍ, NEIVANE FERNANDES DA SILVA – UNIVERSIDADE FEDERAL DO PIAUÍ

597 | PSICOLOGIA SOCIAL – VIOLÊNCIA

## A PERCEPÇÃO DOS PROFISSIONAIS DA PSICOLOGIA E ASSISTÊNCIA SOCIAL ACERCA DA DINÂMICA DA REDE SOCIOASSISTENCIAL

BRUNA DA SILVA OSÓRIO – UNIFRA, JULIANO BECK SCOTT – UNIFRA, CASSIELE GOMES PAULI – UNIFRA, AMANDA OLIVEIRA ROCHA – UNIFRA, TICIANE RAIMUNDO DA SILVA – UNIFRA, ROBERTA FIN MOTTA – UNIFRA, FERNANDA PIRES JAEGER – UNIFRA, FERNANDA XAVIER HOFFMEISTER – UNIFRA

598 | PSICOLOGIA SOCIAL – VIOLÊNCIA

## REPRESENTAÇÕES SOCIAIS DE VIOLÊNCIA NO FILME TROPA DE ELITE: O HOMEM COMO PREDADOR DO PRÓPRIO HOMEM

SONIA GRUBITS – UNIVERSIDADE CATÓLICA DOM BOSCO – UCDB, ELIAS DOS SANTOS SILVA, UCDB – MS

599 | PSICOLOGIA SOCIAL – VIOLÊNCIA

## A PENA ALTERNATIVA COMO ATIVIDADE TRANSFORMADORA: IMPLICAÇÕES PSICOSSOCIAIS NA VIDA DOS BENEFICIÁRIOS

MARIA CAROLINA BUIATTI AMARAL E SILVA – UNIVERSIDADE FEDERAL DE UBERLÂNDIA, MARIA AMÉLIA CHAMMA MAXIMIANO

600 | PSICOLOGIA SOCIAL – VIOLÊNCIA

## TECENDO REDES DE PROTEÇÃO A CRIANÇAS E ADOLESCENTES

JULIANO BECK SCOTT – UNIFRA, FERNANDA PIRES JAEGER – UNIFRA, ROBERTA FIN MOTTA – UNIFRA, AMANDA OLIVEIRA ROCHA – UNIFRA, BRUNA DA SILVA OSÓRIO – UNIFRA, CASSIELE GOMES PAULI – UNIFRA, FERNANDA XAVIER HOFFMEISTER – UNIFRA, TICIANE RAIMUNDO DA SILVA – UNIFRA

601 | PSICOLOGIA SOCIAL – VIOLÊNCIA

## CRIANÇAS ALAGOINHENSES VÍTIMAS DE VIOLÊNCIA FÍSICA

SCHEILA SANTANA XAVIER – FACULDADE SANTÍSSIMO SACRAMENTO, SOLANGE MARY ARAUJO – FSSS

602 | PSICOLOGIA SOCIAL – VIOLÊNCIA

## BULLYING: VIOLÊNCIA ENTRE ESCOLARES

WILLIAN TITO MAIA SANTOS – UNIVERSIDADE FEDERAL DO RECONCAVO DA BAHIA, RAFAELA RIBEIRO BRANDÃO CANÁRIO – FACULDADE DE TECNOLOGIA E CIÊNCIAS, ALINE MAIA DIAS – FACULDADE DE TECNOLOGIA E CIÊNCIAS, SILVANO RODRIGUES DE OLIVEIRA – FACULDADE DE TECNOLOGIA E CIÊNCIAS,

603 | PSICOLOGIA SOCIAL – VIOLÊNCIA

## VIOLÊNCIAS NO TRABALHO: OS REGISTROS DE ACIDENTES E DOENÇAS RELACIONADOS AO TRABALHO EM CHAPECÓ-SC

ANDRÉIA DEMARCO – UNOCHAPECÓ, LARISSA BENETTI – UNOCHAPECÓ, IRME SALETE BONAMIGO – UNOCHAPECÓ, KARIN BRUXEL – UNOCHAPECÓ

604 | PSICOLOGIA SOCIAL – VIOLÊNCIA

## VIOLÊNCIAS E POLÍTICAS SOCIAIS: MAPEAMENTO DE MORTES POR CAUSAS EXTERNAS EM CHAPECÓ (SC)

ELIANDRA SOLIVO – UNOCHAPECÓ, IRME BONAMIGO – UNOCHAPECÓ, KARIN BRUXEL – UNOCHAPECÓ, CRISTIANE MARTINI – UNOCHAPECÓ

605 | PSICOLOGIA SOCIAL – VIOLÊNCIA

## A NOÇÃO DE JUSTIÇA NA ESCOLA: REPRODUÇÃO DA VIOLÊNCIA SOCIAL

VERA REGINA DECARLI – UNINOVE, LUCIA LEITE GONÇALVES – UNINOVE, JOSIVANIA ALEXANDRE DA SILVA DOURADO – UNINOVE, KARINA RIOS NOBAYASHI – UNINOVE, LILIANA PEREIRA LIMA AZEVEDO – UNINOVE

606 | PSICOLOGIA SOCIAL – VIOLÊNCIA

## COMO PREVENIR A OCORRÊNCIA DA VIOLÊNCIA SEXUAL CONTRA MENORES NO USO DA INTERNET

VERA REGINA DECARLI – UNINOVE, ELAINE CRISTINA F.S CORREA – UNINOVE, ANA PAULA PEREIRA – UNINOVE, DIONÉIA BARBIERI – UNINOVE, EDNA SOUZA PALADINO – UNINOVE, LUCIA LEITE GONÇALVES – UNINOVE, LUCIANA KARLA HAYASHI – UNINOVE, GABRIELLA CHAGAS – UNINOVE, SIMONE MARQUES – UNINOVE, LUCIA MARIA G. BARBOSA – UNINOVE

607 | PSICOLOGIA SOCIAL – VIOLÊNCIA

## VIOLÊNCIA CONTRA A MULHER

FABIANA APARECIDA MARIA – INSTITUTO TAQUARITINGUENSE DE ENSINO SUPERIOR “DR. ARISTIDES DE CARVALHO SCHLOBACH” - ITES, DAISY BEZERRA DOS SANTOS BASSANETTI – INSTITUTO TAQUARITINGUENSE DE ENSINO SUPERIOR “DR. ARISTIDES DE CARVALHO SCHLOBACH” - ITES, BARBARA FERNANDA ORDINE – INSTITUTO TAQUARITINGUENSE DE ENSINO SUPERIOR “DR. ARISTIDES DE CARVALHO SCHLOBACH” - ITES, WALKÍRIA GRAICK CARIZIO CUCHIARO – INSTITUTO TAQUARITINGUENSE DE ENSINO SUPERIOR “DR. ARISTIDES DE CARVALHO SCHLOBACH” - ITES

608 | PSICOLOGIA SOCIAL – VIOLÊNCIA

## ABUSO SEXUAL INTRAFAMILIAR: COMO A CRIANÇA SIGNIFICA O PAPEL DO SUJEITO-ABUSADOR

INGRYD CINTYA AUGUSTO MACHADO – UFRN, TATIANA MINCHONI – UFRN, ROSANGELA FRANCISCHINI – UFRN

609 | PSICOLOGIA SOCIAL – VIOLÊNCIA

## ABUSO SEXUAL CONTRA CRIANÇAS E ADOLESCENTES: CONHECENDO AS INTERVENÇÕES REALIZADAS PELOS PSICÓLOGOS DO SERVIÇO DE ENFRENTAMENTO À VIOLÊNCIA, AO ABUSO E A EXPLORAÇÃO SEXUAL CONTRA CRIANÇAS E ADOLESCENTES

JULIANA PEREIRA TORRES – FACULDADE BRASILEIRA UNIVIX, ANA PAULA PERAZZINI PINHA – FACULDADE BRASILEIRA UNIVIX, JULIANA PEREIRA TORRES – FACULDADE BRASILEIRA UNIVIX, YANÉ SILVA PASSINATO – FACULDADE BRASILEIRA UNIVIX, EDUARDO COELHO CEOTTO – FACULDADE BRASILEIRA UNIVIX

# Pôster

610 | PSICOLOGIA SOCIAL – VIOLÊNCIA

**ABUSO SEXUAL CONTRA CRIANÇAS E ADOLESCENTES: CONHECENDO AS INTERVENÇÕES REALIZADAS PELOS PROFISSIONAIS DO SERVIÇO DE ENFRENTAMENTO À VIOLÊNCIA, AO ABUSO E A EXPLORAÇÃO SEXUAL CONTRA CRIANÇAS E ADOLESC**

JULIANA PEREIRA TORRES – FACULDADE BRASILEIRA UNIVIX, LORENA GARCIA GOMES – FACULDADE BRASILEIRA UNIVIX, SÁGORA NUNES RIBEIRO – FACULDADE BRASILEIRA UNIVIX, EDUARDO COELHO CEOTTO – FACULDADE BRASILEIRA UNIVIX

611 | PSICOLOGIA SOCIAL – VIOLÊNCIA

**A CONFIGURAÇÃO DE “GANGUES” NO OESTE CATARINENSE**

ROBERTO VASCONCELLOS MAFFEI JUNIOR – UNIVERSIDADE COMUNITÁRIA DA REGIÃO DE CHAPECÓ – UNOCHAPECÓ, IRME SALETE BONAMIGO – UNIVERSIDADE COMUNITÁRIA DA REGIÃO DE CHAPECÓ – UNOCHAPECÓ

612 | PSICOLOGIA SOCIAL – VIOLÊNCIA

**MAUS TRATOS, VIOLÊNCIA, NEGLIGÊNCIA E ABANDONO: NOTAS SOBRE A ATUAÇÃO EM UMA INSTITUIÇÃO DE ACOLHIMENTO TEMPORÁRIO DE CRIANÇAS EM JATAÍ-GO**

LUCAS ROSSATO – UNIVERSIDADE FEDERAL DE GOIÁS, CRISTIANE SOUZA BORZUK – UNIVERSIDADE FEDERAL DE GOIÁS, LETÍCIA MACHADO SILVA – UNIVERSIDADE FEDERAL DE GOIÁS, NAYANÉ ALVES FERREIRA – UNIVERSIDADE FEDERAL DE GOIÁS, ANA PAULA DE MELO JUIZ – UNIVERSIDADE FEDERAL DE GOIÁS

613 | PSICOLOGIA SOCIAL – VIOLÊNCIA

**ENFRENTAMENTO À EXPLORAÇÃO SEXUAL COMERCIAL DE CRIANÇAS E ADOLESCENTES**

GUSTAVO DE LIMA BERNARDES SALES, CPTI CENTRO PROMOCIONAL TIA ILEIDA

614 | PSICOLOGIA SOCIAL – VIOLÊNCIA

**OFICINAS COMO ESTRATÉGIAS DE COMBATE A CRIMINALIDADE JUVENIL**

DÉBORA NOBUSADA – UNIVERSIDADE FEDERAL DE UBERLÂNDIA (UFU), ANA ELISA SOARES CAMPOS – UNIVERSIDADE FEDERAL DE UBERLÂNDIA (UFU)

615 | PSICOLOGIA SOCIAL – VIOLÊNCIA

**SUJEITO VIRTUAL MASCARADO: UM ESTUDO DISCURSIVO SOBRE A AGRESSIVIDADE NO CIBERESPAÇO**

MAIARA ALVES CARDOSO – UNISAL – U.E. DE LORENA

616 | PSICOLOGIA SOCIAL – VIOLÊNCIA

**FORMAÇÃO CONTINUADA E INICIAL: CONTRIBUIÇÕES PARA ATUAÇÃO COM ADOLESCENTES E JOVENS EM CONFLITO COM A LEI RUMO À DOCTRINA DE PROTEÇÃO INTEGRAL**

ENI DE FÁTIMA MARTINS – UNIP/ARAÇATUBA; FUNEPE/PENÁPOLIS;UNESP/BAURU, SILVA, NILMA RENILDES DA – UNESP/BAURU, CHEROGLU, SIMONE – UNESP/BAURU, PIZANO, JULIANA PEIXOTO – UNESP/BAURU, SARTOR, NICELE J. P – UNESP/BAURU, KAWAMOTO; RODRIGO – UNESP/BAURU, SIMÕES, MARCELO C. D. – UNESP/BAURU

617 | PSICOLOGIA SOCIAL – VIOLÊNCIA

**VIOLÊNCIA URBANA E NÍVEIS DE ANSIEDADE EM UMA UNIVERSIDADE DE BELÉM – RELAÇÃO ENTRE VIOLÊNCIA URBANA E NÍVEIS DE ANSIEDADE**

LARISSA LOPES PINTO – UNIVERSIDADE FEDERAL DO PARÁ, MÔNICA SANTOS QUINTAL – UNIVERSIDADE FEDERAL DO PARÁ, THALLYS FERREIRA DA SILVA – UNIVERSIDADE FEDERAL DO PARÁ, HILMA TEREZA TÔRRES KHOURY – UNIVERSIDADE FEDERAL DO PARÁ, ADRIANA LISBOA DA SILVA – UNIVERSIDADE FEDERAL DO PARÁ

618 | PSICOLOGIA SOCIAL – VIOLÊNCIA

**PRÁTICAS VIOLENTAS REGISTRADAS PELAS POLÍCIAS DE CHAPECÓ (SC)**

FRANCIELI FERNANDA TREMEA – UNIVERSIDADE COMUNITÁRIA DA REGIÃO DE CHAPECÓ – UNOCHAPECÓ, IRME SALETE BONAMIGO – UNIVERSIDADE COMUNITÁRIA DA REGIÃO DE CHAPECÓ – UNOCHAPECÓ, KARIN BRUXEL – UNIVERSIDADE COMUNITÁRIA DA REGIÃO DE CHAPECÓ – UNOCHAPECÓ, CRISTIANE DAMEDA – UNIVERSIDADE COMUNITÁRIA DA REGIÃO DE CHAPECÓ – UNOCHAPECÓ

619 | PSICOLOGIA SOCIAL – VIOLÊNCIA

**AS PERCEPÇÕES DE JOVENS LGBT DAS SITUAÇÕES DE VIOLÊNCIA**

**HOMOFÓBICA VIVIDAS NO PERÍODO ESCOLAR: RELATOS DE ISTÓRIA ORAL**  
CARLA GOMES CORREA – UNIVERSIDADE FEDERAL DE JUIZ DE FORA, JULIANA PERUCCHI – UNIVERSIDADE FEDERAL DE JUIZ DE FORA, MARIA OTÁVIA – UNIVERSIDADE FEDERAL DE JUIZ DE FORA

620 | PSICOLOGIA SOCIAL – VIOLÊNCIA DOMÉSTICA

**CONSELHEIROS TUTELARES E O ATENDIMENTO ÀS VÍTIMAS DE VIOLÊNCIA DOMÉSTICA**

FLAVIO ALVES DA SILVA

621 | PSICOLOGIA SOCIAL – VIOLÊNCIA DOMÉSTICA

**O DESEJO FEMININO E A VIOLÊNCIA DE GÊNERO**

YASMIN LIVIA QUEIROZ – INSTITUTO LUTERANO DE ENSINO SUPERIOR DE ITUMBIARA, ELAINE DE FARIA ALVES – INSTITUTO LUTERANO DE ENSINO SUPERIOR DE ITUMBIARA, FLÁVIA OLIVEIRA DE SOUZA – INSTITUTO LUTERANO DE ENSINO SUPERIOR DE ITUMBIARA, MARISA APARECIDA ELIAS – INSTITUTO LUTERANO DE ENSINO SUPERIOR DE ITUMBIARA

622 | PSICOLOGIA SOCIAL – VIOLÊNCIA DOMÉSTICA

**PREVENÇÃO DA VIOLÊNCIA DOMÉSTICA CONTRA A CRIANÇA E O ADOLESCENTE**

NAIARA VALÉRIA REIS RAMALHO – UNIVERSIDADE FEDERAL DE RONDÔNIA ALESSANDRA MACHADO – UNIVERSIDADE FEDERAL DE RONDÔNIA, ANA CAVALCANTE FEITOSA – UNIVERSIDADE FEDERAL DE RONDÔNIA, EXPEDITA FÁTIMA GOMES DE FIGUEIREDO – UNIVERSIDADE FEDERAL DE RONDÔNIA

623 | PSICOLOGIA SOCIAL – VIOLÊNCIA DOMÉSTICA

**ATENDIMENTO EM INTERVENÇÃO EM CRISE NA DELEGACIA DE MULHERES DE POÇOS DE CALDAS – MG – UMA EXPERIÊNCIA DE ESTÁGIO NA PUC-MINAS**

ÉRICA ANDRADE ROCHA – PUC MINAS – CAMPUS POÇOS DE CALDAS

624 | PSICOLOGIA SOCIAL – VIOLÊNCIA DOMÉSTICA

**ABUSO SEXUAL INFANTIL: O MANEJO DA CONTRATRANSFERÊNCIA**

ANA PAOLA RIBEIRO PITTALUGA, FISMA, MARIA LUIZA LEAL PACHECO, FISMA

625 | PSICOLOGIA SOCIAL – VIOLÊNCIA DOMÉSTICA

**VIOLÊNCIA INTRAFAMILIAR: RELATO DE EXPERIÊNCIA DE UM ACOLHIMENTO**

MARIA CAROLINA BUIATTI AMARAL E SILVA – UNIVERSIDADE FEDERAL DE UBERLÂNDIA, MARIANA TANUS JORGE – UNIVERSIDADE FEDERAL DE UBERLÂNDIA

626 | PSICOLOGIA SOCIAL – VIOLÊNCIA DOMÉSTICA

**VIOLÊNCIA DOMÉSTICA CONTRA A MULHER NO NÚCLEO DE DEFESA E CONVIVÊNCIA DA MULHER “CIDINHA KOPCAK”**

ALESSANDRA SOUZA DE ASSIS – UNICASTELO – UNIVERSIDADE CAMILO CASTELO BRANCO

627 | PSICOLOGIA SOCIAL – VIOLÊNCIA DOMÉSTICA

**NEM SÓ CULPADO NEM SÓ VÍTIMA – UM OLHAR PSICOSOCIAL SOBRE AS PESSOAS EM SITUAÇÃO DE VIOLÊNCIA INTRAFAMILIAR**

LUANA BRUM ULGUIM – IBMR – RJ INSTITUTO BRASILEIRO DE MEDICINA DE REABILITAÇÃO, DANIELA DUTRA – IBMR – RJ – INSTITUTO BRASILEIRO DE MEDICINA DE REABILITAÇÃO, LILIA TEIXEIRA DE MENEZES – IBMR – RJ -INSTITUTO BRASILEIRO DE MEDICINA DE REABILITAÇÃO, JACQUELINE CHAVES, NIPIAC – PESQUISADORA DO NÚCLEO INTERDISCIPLINAR DE PESQUISA E INTERCÂMBIO PARA A INFÂNCIA E ADOLESCÊNCIA CONTEMPORÂNEAS – INSTITUTO DE PSICOLOGIA UFRJ – PROFESSORA DO IBMR – PROFESSORA DA UNIVERSIDADE ESTÁCIO DE SÁ, ROBERTA GOMES – IBMR – RJ – INSTITUTO BRASILEIRO DE MEDICINA DE REABILITAÇÃO

628 | PSICOLOGIA SOCIAL – VIOLÊNCIA DOMÉSTICA

**VIOLÊNCIA DOMÉSTICA E SUAS INTERFACES COM AS QUESTÕES DE IDENTIDADE E GÊNERO: UM ESTUDO A PARTIR DAS NARRATIVAS DE HISTÓRIA DE VIDA DE MULHERES AGREDIDAS**

MARIA DA GLORIA DOS SANTOS RIBEIRO – UNIVERSIDADE FEDERAL DO CEARÁ, ALUISIO FERREIRA DE LIMA – UNIVERSIDADE FEDERAL DO CEARÁ

629 | PSICOLOGIA SOCIAL – VIOLÊNCIA DOMÉSTICA

**VIOLÊNCIA DOMÉSTICA CONTRA CRIANÇAS E ADOLESCENTES: ANÁLISE DE UM SERVIÇO**

DANIA MENDES RIBEIRO – UNIVERSIDADE FEDERAL DO PIAUI, KARLA DA SILVA MACHADO – UFPI, NEIVANE FERNANDES DA SILVA – UFPI, LAISE BEZERRA LIMA – UFPI, SAMANTA CARDOSO DE SOUSA MAZULO – UFPI

630 | PSICOLOGIA SOCIAL – VIOLÊNCIA DOMÉSTICA

**O IMPACTO DA VIOLÊNCIA DOMÉSTICA NA AUTO – ESTIMA DA MULHER MACAPAENSE**

CAMILA ALVES SIQUEIRA – FACULDADE SEAMA, ANE CHRISTINE DE SOUSA BRAGA – FACULDADE SEAMA, AILLENARÁ SUELLEN MIRA BEZERRA GÓES DE ALMEIDA – FACULDADE SEAMA, JULIANA KARINA PONTES DE ASSIS – FACULDADE SEAMA, LARISSA DA ROCHA ARAUJO – FACULDADE SEAMA



# Conferência

SALA	PROGRAMAÇÃO
701	<b>ABEP</b> PSICOLOGIA SOCIAL – APRENDIZAGEM <b>DA PESQUISA BÁSICA À PRÁTICA PROFISSIONAL E AO DOMÍNIO PÚBLICO</b> JOÃO CLAUDIO TODOROV – INSTITUTO DE EDUCAÇÃO SUPERIOR DE BRASÍLIA – IESB
702	<b>ABOP</b> PSICOLOGIA DO TRABALHO – ORIENTAÇÃO PROFISSIONAL <b>LA CONSTRUCCIÓN DEL PARADIGMA CRÍTICO EN ORIENTACIÓN VOCACIONAL</b> SERGIO RASCOVAN – UNIVERSIDAD NACIONAL DE TRES DE FEBRERO Y UNIVERSIDAD DE PALERMO (ARGENTINA)
703	<b>ABPP</b> PSICOLOGIA POLÍTICA – MOVIMENTOS SOCIAIS <b>IDENTIDADE E PROTESTO</b> BERT KLANDERMANS
704	<b>ABRAP</b> PSICOLOGIA CLÍNICA – PSICANÁLISE <b>NOVOS TEMPOS. NOVAS CONFIGURAÇÕES DE SINGULARIDADES?</b> SUELY GEVERTZ
705	<b>SBPH</b> PSICOLOGIA SOCIAL – FAMÍLIA <b>O ÁLBUM DE FAMÍLIA DO PACIENTE OBESO NA PERSPECTIVA DA PSICANÁLISE</b> SHEYNA CRUZ VASCONCELLOS – NÚCLEO DE TRATAMENTO E CIRURGIA DA OBESIDADE – SALVADOR – BAHIA – BRASIL
706	<b>ABRAPESP</b> PSICOLOGIA DO ESPORTE – ESPORTE <b>PSICOLOGIA E ESPORTE EM TEMPOS DE COPA DO MUNDO E JOGOS OLÍMPICOS</b> KATIA RUBIO – EEFE – USP
707	<b>COMISSÃO CIENTÍFICA</b> PSICOLOGIA SOCIAL – SEXUALIDADE <b>CONJUGALIDADES CONTEMPORÂNEAS: OS MÚLTIPLOS ARRANJOS AMOROSOS DA ATUALIDADE</b> TEREZINHA FÉRES-CARNEIRO – PONTIFÍCIA UNIVERSIDADE CATÓLICA DO RIO DE JANEIRO
708	<b>IBAP</b> AVALIAÇÃO, MÉTODOS E MEDIDAS EM PSICOLOGIA – AVALIAÇÃO <b>EL EMPODERAMIENTO DE LA PSICOMETRIA EN EL PERU: ASPECTOS PARA SU DESARROLLO</b> JOSE LIVIA SEGOVIA – UNIVERSIDADE NACIONAL FEDERICO VILLARREAL

# Simpósio Ciência e Profissão

SALA	PROGRAMAÇÃO
710	<p><b>ABPJ</b> PSICOLOGIA JURÍDICA – FORMAÇÃO DO PSICÓLOGO</p> <p><b>PSICOLOGIA JURÍDICA NO BRASIL: FORMAÇÃO E PRÁTICAS</b> SONIA LIANE REICHERT ROVINSKI – TRIBUNAL DE JUSTIÇA DO RS/ASSOCIAÇÃO BRASILEIRA DE PSICOLOGIA JURÍDICA</p> <p><b>FORMAÇÃO E ATUAÇÃO DO PSICÓLOGO JURÍDICO</b> ROBERTO MORAES CRUZ – UNIVERSIDADE FEDERAL DE SANTA CATARINA/ABPJ</p> <p><b>A AVALIAÇÃO PSICOLÓGICA NO CONTEXTO FORENSE: HISTÓRIA E CONTEXTO ATUAL</b> SONIA LIANE REICHERT ROVINSKI – TRIBUNAL DE JUSTIÇA DO RS/ PROJECTO CENTRO CULTURAL E DE FORMAÇÃO/ FARGS/ ABPJ</p> <p><b>SECRETARIA PSICOSSOCIAL JUDICIÁRIA DO TJDF: UMA EXPERIÊNCIA DE RECONHECIMENTO E ESPAÇO PROFISSIONAL DO PSICÓLOGO JUDICIÁRIO</b> MARÍLIA LOBÃO RIBEIRO DE MOURA – TRIBUNAL DE JUSTIÇA DO DISTRITO FEDERAL E DOS TERRITÓRIOS</p>
711	<p><b>ABRAPSO</b> PSICOLOGIA SOCIAL – ORGANIZAÇÃO DO TRABALHO</p> <p><b>PENSANDO NOVAS-VELHAS CONFIGURAÇÕES DO TRABALHO A PARTIR DA RELAÇÃO PÚBLICO-PRIVADO</b> HENRIQUE CAETANO NARDI – UNIVERSIDADE FEDERAL DE UBERLÂNDIA</p> <p><b>PENSANDO TRABALHO DE “PONTA-CABEÇA”</b> PETER KEVIN SPINK – FUNDAÇÃO GETÚLIO VARGAS (FGV/SP)</p> <p><b>A INSERÇÃO DE TRABALHADORES NA ECONOMIA SOLIDÁRIA E SUA PARTICIPAÇÃO EM ESPAÇOS POLÍTICOS: AUTOGESTÃO, TRABALHO E COMUNIDADE</b> FÁBIO DE OLIVEIRA – PONTIFÍCIA UNIVERSIDADE CATÓLICA (PUC/SP); UNIVERSIDADE SÃO PAULO (USP/SP)</p> <p><b>DO VELHO E DO NOVO: FAMÍLIA FORDISTA E HOMO NEOLIBERALIS, RELAÇÕES DE GÊNERO E SEXUALIDADES NAS REDES DO MERCADO</b> HENRIQUE CAETANO NARDI – UNIVERSIDADE FEDERAL DO RIO GRANDE DO SUL</p>
712	<p><b>ABRANEP</b> NEUROPSICOLOGIA – DISTÚRBIOS DO SONO</p> <p><b>TRANSTORNOS DO SONO</b> SUELI REGINA GOTTOCHILICH ROSSINI</p> <p><b>FISIOLOGIA DO SONO</b> RUBENS REIMÃO – ICHC – FMUSP</p> <p><b>ALTERAÇÕES DO HUMOR NOS DISTÚRBIOS DO SONO</b> SUELI REGINA GOTTOCHILICH ROSSINI – ICHC – FMUSP</p> <p><b>PREJUÍZO NEUROPSICOLÓGICO NOS DISTÚRBIOS DO SONO</b> KÁTIA OSTERNACK PINTO – ABRANEP – HOSPITAL DAS CLÍNICAS DA FMUSP E UNIVERSIDADE ANHEMBI-MORUMBI-SP</p>

# Simpósio

SALA	PROGRAMAÇÃO
713	<p><b>ABECIP</b> FORMAÇÃO EM PSICOLOGIA – ENSINO DA PSICOLOGIA</p> <p><b>PSICOLOGIA BASEADA EM EVIDÊNCIAS</b> TAMARA MELNIK – UNIVERSIDADE FEDERAL DE SÃO PAULO</p> <p><b>PSICOLOGIA BASEADA EM EVIDÊNCIAS: A ARTICULAÇÃO ENTRE A PESQUISA E A PRÁTICA CLÍNICA</b> TAMARA MELNIK – UNIVERSIDADE FEDERAL DE SÃO PAULO</p> <p><b>APLICAÇÕES DA PSICOLOGIA BASEADA EM EVIDÊNCIAS</b> GABRIELA ANDRADE DA SILVA – INSTITUTO DE PSICOLOGIA DA UNIVERSIDADE DE SÃO PAULO EMMA OTTA</p> <p><b>BUSCANDO EVIDÊNCIAS PARA A PRÁTICA PROFISSIONAL E GESTÃO PÚBLICA EM PSICOLOGIA</b> MARIA IMACULADA CARDOSO SAMPAIO – INSTITUTO DE PSICOLOGIA DA UNIVERSIDADE DE SÃO PAULO EMMA OTTA</p>
714	<p><b>ABRANEP</b> NEUROPSICOLOGIA – TRÂNSITO</p> <p><b>INFLUÊNCIA DO TRÂNSITO NA VIDA URBANA: UMA VISÃO PSICOLÓGICA</b> FABIO HENRIQUE VIEIRA DE CRISTO E SILVA – UNIVERSIDADE DE BRASÍLIA – UNB</p> <p><b>“AMBIENTALIZAÇÃO” DA PSICOLOGIA DO TRÂNSITO: EM DIREÇÃO À MOBILIDADE SUSTENTÁVEL</b> HARTMUT GÜNTHER – UNIVERSIDADE DE BRASÍLIA, LABORATÓRIO DE PSICOLOGIA AMBIENTAL</p> <p><b>COMPORTAMENTO SOCIAL NO TRÂNSITO: PADRÕES DE INTERDEPENDÊNCIA E DILEMAS NO CONTEXTO URBANO</b> FABIO IGLESIAS – UNIVERSIDADE DE BRASÍLIA</p> <p><b>A INFLUÊNCIA DO TRÂNSITO NA VIDA URBANA: UMA VISÃO PSICOLÓGICA</b> FABIO HENRIQUE VIEIRA DE CRISTO E SILVA – UNIVERSIDADE DE BRASÍLIA – UNB</p>
715	<p><b>ABRAPEE</b> PSICOLOGIA ESCOLAR E EDUCACIONAL – ESCOLA</p> <p><b>PSICOLOGIA ESCOLAR, ESCOLAS PÚBLICAS E COMPROMISSO POLÍTICO</b> REGINA LUCIA SUCUPIRA PEDROZA – UNIVERSIDADE DE BRASÍLIA</p> <p><b>O PAPEL DO PSICÓLOGO ESCOLAR E A EDUCAÇÃO PARA OS DIREITOS HUMANOS</b> REGINA LUCIA SUCUPIRA PEDROZA – UNIVERSIDADE DE BRASÍLIA</p> <p><b>ATUAÇÃO DO PSICÓLOGO ESCOLAR NA GESTÃO DEMOCRÁTICA DE ESCOLAS PÚBLICAS DE EDUCAÇÃO INFANTIL</b> JULIA CHAMUSCA CHAGAS – UNIVERSIDADE DE BRASÍLIA</p> <p><b>PANORAMA DA PSICOLOGIA ESCOLAR NO ENSINO PÚBLICO DE GOIÂNIA (GO)</b> LARISSA GOULART RODRIGUES – UNIVERSIDADE DE BRASÍLIA</p>
716	<p><b>CFP</b> PSICOLOGIA DA SAÚDE – POLÍTICAS PÚBLICAS</p> <p><b>A MEDICALIZAÇÃO NAS POLÍTICAS PÚBLICAS: INTERFACES DA EDUCAÇÃO, JUSTIÇA E SAÚDE MENTAL</b> MARIA DE LIMA SALUM E MORAIS</p> <p><b>DROGAS: MEDICALIZAÇÃO DO SOFRIMENTO NA CONTEMPORANEIDADE?</b> LOIVA MARIA DE BONI SANTOS – CONSELHO REGIONAL DE PSICOLOGIA DO RIO GRANDE DO SUL</p> <p><b>MEDICALIZAÇÃO NA EDUCAÇÃO: O QUE A PSICOLOGIA ESCOLAR E EDUCACIONAL TEM A DIZER</b> MARILENE PROENÇA REBELLO DE SOUZA – CONSELHO REGIONAL DE PSICOLOGIA – 6ª. REGIÃO – SÃO PAULO</p> <p><b>POLÍTICAS PÚBLICAS DE SAÚDE E SAÚDE MENTAL: LEGISLAÇÃO, IMPLICAÇÕES PRÁTICAS E A ATUAÇÃO DO MINISTÉRIO PÚBLICO</b> REYNALDO MAPELLI JUNIOR – MINISTÉRIO PÚBLICO DO ESTADO DE SÃO PAULO</p>
717	<p><b>SBPH</b> PSICOLOGIA HOSPITALAR – ENSINO SUPERIOR</p> <p><b>METODOLOGIA E ESTRATÉGIAS DE ENSINO EM PSICOLOGIA HOSPITALAR</b> MARIA LÍVIA TOURINHO MORETTO – DIVISÃO DE PSICOLOGIA DO INSTITUTO CENTRAL DO HOSPITAL DAS CLÍNICAS DA FACULDADE DE MEDICINA DA USP</p> <p><b>ESTRATÉGIAS DE TRANSMISSÃO E CONSTRUÇÃO DO CASO CLÍNICO</b> ROSA MARIA RODRIGUES DOS SANTOS – DIVISÃO DE PSICOLOGIA DO INSTITUTO CENTRAL DO HOSPITAL DAS CLÍNICAS DA FACULDADE DE MEDICINA DA USP</p> <p><b>INTERCONSULTA PSICOLÓGICA NO HOSPITAL GERAL</b> MARY ELLEN DIAS BARBOSA – DIVISÃO DE PSICOLOGIA DO INSTITUTO CENTRAL DO HOSPITAL DAS CLÍNICAS DA FACULDADE DE MEDICINA DA USP</p> <p><b>GERENCIAMENTO DO PERCURSO DE FORMAÇÃO (GPF)</b> ALESSANDRA SANTIAGO VIEIRA – DIVISÃO DE PSICOLOGIA DO INSTITUTO CENTRAL DO HOSPITAL DAS CLÍNICAS DA FACULDADE DE MEDICINA DA USP</p>
801	<p><b>AVALIAÇÃO, MÉTODOS E MEDIDAS EM PSICOLOGIA – CRIATIVIDADE</b></p> <p><b>MEDIDAS DE CRIATIVIDADE: POSSIBILIDADES E DESAFIOS</b> DENISE DE SOUZA FLEITH – UNIVERSIDADE DE BRASÍLIA</p> <p><b>AVALIAÇÃO DO CLIMA PARA CRIATIVIDADE EM SALA DE AULA</b> DENISE DE SOUZA FLEITH – UNIVERSIDADE DE BRASÍLIA</p> <p><b>INVENTÁRIO DE BARREIRAS À CRIATIVIDADE PESSOAL</b> EUNICE MARIA LIMA SORIANO DE ALENCAR – UNIVERSIDADE CATÓLICA DE BRASÍLIA</p> <p><b>AVALIAÇÃO DA CRIATIVIDADE EM MATEMÁTICA</b> CLEYTON HÉRCULES GONTIJO – UNIVERSIDADE DE BRASÍLIA</p>

# Simpósio

SALA	PROGRAMAÇÃO
802	<p>FENPB PSICOLOGIA ESCOLAR E EDUCACIONAL – FORMAÇÃO DO PSICÓLOGO</p> <p><b>FENPB DEBATE FORMAÇÃO INICIAL III</b> SÔNIA MARIA LEMOS – ABEP</p> <p><b>A FORMAÇÃO NA GRADUAÇÃO: COMPROMISSO COM A PROMOÇÃO DE DIREITO</b> MARIA DA GRAÇA MARCHINA GONÇALVES – CONSELHO FEDERAL DE PSICOLOGIA</p> <p><b>A FORMAÇÃO DE PSICOTERAPEUTAS NO BRASIL</b> JULIETA QUAYLE – ABRAP</p> <p><b>POR QUE CURSOS DE FORMAÇÃO PARA ALUNOS DE GRADUAÇÃO NO HOSPITAL?</b> MARISA DECAT DE MOURA – SBPH / HOSPITAL MATER DEI – BELO HORIZONTE/MG / UNIVERSIDADE FUMEC – BELO HORIZONTE/MG</p>
803	<p>FORMAÇÃO EM PSICOLOGIA – FORMAÇÃO DO PSICÓLOGO</p> <p><b>DESAFIOS DA FORMAÇÃO DO PSICÓLOGO: EM BUSCA DE NOVOS RUMOS</b> ELAINE TERESINHA DAL MAS DIAS – UNIVERSIDADE NOVE DE JULHO</p> <p><b>TRADIÇÃO CLÍNICA E OUTROS CAMPOS DE ATUAÇÃO</b> ELAINE TERESINHA DAL MAS DIAS – UNIVERSIDADE NOVE DE JULHO</p> <p><b>ENFRENTANDO A TRADIÇÃO: A FORMAÇÃO DO FORMADOR</b> LUCIA MARIA GONZALES BARBOSA – UNIVERSIDADE NOVE DE JULHO</p> <p><b>TRABALHANDO A AUTONOMIA DO DISCENTE EM FORMAÇÃO</b> LILIANA PEREIRA LIMA AZEVEDO – UNIVERSIDADE NOVE DE JULHO</p>
804	<p>PSICOLOGIA CLÍNICA – INTERVENÇÃO TERAPÊUTICA</p> <p><b>TDH – O TRANSTORNO DE AGITAÇÃO E DESATENÇÃO QUE DESASSOSSEGA A SOCIEDADE</b> ANDRÉS EDUARDO AGUIRRE ANTÚNEZ – INSTITUTO DE PSICOLOGIA DA UNIVERSIDADE DE SÃO PAULO</p> <p><b>CRIANÇA EM SEU VIR A SER SINGULAR: QUEM É E O QUE APRESENTA E REPRESENTA NA VIDA EM QUE SE VIVE.</b> SÔNIA REGINA JUBELINI – INSTITUTO DE PSICOLOGIA – IP-USP.</p> <p><b>DISCUTINDO A EFETIVIDADE DOS TRATAMENTOS PSICOLÓGICOS EM CRIANÇAS E ADOLESCENTES COM TRANSTORNO DE DÉFICIT DE ATENÇÃO E HIPERATIVIDADE, TDAH</b> DÉA BERTRAN MUNHOZ – INSTITUTO DE PSICOLOGIA DA UNIVERSIDADE DE SÃO PAULO ANDRES EDUARDO AGUIRRE ANTÚNEZ</p> <p><b>A IMPLICAÇÃO DOS PAIS NA EDUCAÇÃO DE CRIANÇAS COM TRANSTORNO DE DÉFICIT DE ATENÇÃO E HIPERATIVIDADE</b> CARMEN SILVIA DE SOUZA NOGUEIRA – UNIVERSIDADE PRESBITERIANA MACKENZIE GERALDO A. FIAMENGGHI JÚNIOR</p>
805	<p>PSICOLOGIA CLÍNICA – PSICOPATOLOGIA</p> <p><b>TRÊS POSSÍVEIS FORMAS DE ENCAMINHAMENTO À MORTE: TRAUMA, VIOLÊNCIA E DESTRUIÇÃO</b> CRISTINA MONTEIRO BARBOSA – UNIVERSIDADE FEDERAL DO RIO DE JANEIRO</p> <p><b>RITUAIS DESTRUTIVOS PRATICADOS NO CORPO</b> CRISTINA MONTEIRO BARBOSA – UNIVERSIDADE FEDERAL DO RIO DE JANEIRO</p> <p><b>O ATAQUE AO EU CAUSADO PELO VAZIO MELANCÓLICO</b> GLAUCIA REGINA VIANNA – UNIVERSIDADE FEDERAL DO ESTADO DO RIO DE JANEIRO</p> <p><b>DELÍRIO DE AUTONOMIA E ANIQUILAMENTO: O CRIME E O RESTO INDIZÍVEL</b> FRANCISCO RAMOS DE FARIAS – UNIVERSIDADE FEDERAL DO ESTADO DO RIO DE JANEIRO</p>
806	<p>PSICOLOGIA CLÍNICA – PSICANÁLISE</p> <p><b>RESSONÂNCIAS DE UMA PESQUISA EPIDEMIOLÓGICA NA CLÍNICA PSICANALÍTICA</b> FRANCINE ALVES MELLO – UNIVERSIDADE FEDERAL DE UBERLÂNDIA</p> <p><b>AS PERTURBAÇÕES NAS RELAÇÕES FAMILIARES CONTEMPORÂNEAS E A CLÍNICA DO SENTIDO NOS TRANSTORNOS MENTAIS DA PRIMEIRA INFÂNCIA</b> HELVIA CRISTINE CASTRO SILVA PERFEITO – UNIVERSIDADE FEDERAL DE UBERLÂNDIA MICHELLE FERREIRA MARTINS</p> <p><b>PESQUISA PSICANALÍTICA E SAÚDE MENTAL INFANTIL: OS NÚMEROS DO ABANDONO</b> JOÃO LUIZ LEITÃO PARAVIDINI – UNIVERSIDADE FEDERAL DE UBERLÂNDIA TELMA RODRIGUES BATISTA DA SILVA</p> <p><b>RESPOSTAS DA PSICANÁLISE AO IMPERATIVO POSITIVISTA</b> ALINE FERNANDES ALVES – UNIVERSIDADE FEDERAL DE UBERLÂNDIA FRANCINE ALVES MELLO</p>

# Simpósio

## SALA PROGRAMAÇÃO

807

PSICOLOGIA SOCIAL – ATENÇÃO BÁSICA À SAÚDE

**PSICOLOGIA E SAÚDE COLETIVA E OS DESAFIOS PARA A ATUAÇÃO NA SAÚDE DA FAMÍLIA**

SUELI TEREZINHA FERREIRA MARTINS – PROGRAMA DE PÓS-GRADUAÇÃO EM SAÚDE COLETIVA – UNESP – BOTUCATU

**SAÚDE COLETIVA E SAÚDE MENTAL NA ATENÇÃO PRIMÁRIA: PRÁTICAS E PRODUÇÃO DO CONHECIMENTO NA PERSPECTIVA PSICOSSOCIAL**

SUELI TEREZINHA FERREIRA MARTINS – PROGRAMA DE PÓS-GRADUAÇÃO EM SAÚDE COLETIVA – UNESP – BOTUCATU

**SAÚDE MENTAL E ATENÇÃO BÁSICA: A PRODUÇÃO DE CUIDADOS À POPULAÇÃO**

ANA LÚCIA MARTINS – PROGRAMA DE PÓS-GRADUAÇÃO EM SAÚDE COLETIVA – UNESP – BOTUCATU

**A ORGANIZAÇÃO DO TRABALHO EM EQUIPE E SUAS IMPLICAÇÕES PARA A RESOLUTIVIDADE NA ATENÇÃO BÁSICA**

ROSIMEIRE APARECIDA MANOEL – PROGRAMA DE PÓS-GRADUAÇÃO EM SAÚDE COLETIVA – UNESP – BOTUCATU

808

PSICOLOGIA SOCIAL – VIOLÊNCIA

**VIOLÊNCIAS DE GÊNERO EM PERSPECTIVA: PESQUISAS E INTERVENÇÕES**

LUIZ DO NASCIMENTO CARVALHO – PONTIFÍCIA UNIVERSIDADE CATÓLICA DE SÃO PAULO (PUC-SP)

**HOMENS QUE VIOLENTAM SEXUALMENTE: ANÁLISE DA TEORIA DAS PRÉ-CONDIÇÕES**

LUIZ DO NASCIMENTO CARVALHO – PONTIFÍCIA UNIVERSIDADE CATÓLICA DE SÃO PAULO (PUC-SP)

**UM TRABALHO COM HOMENS EM SITUAÇÃO DE VIOLÊNCIA DE GÊNERO E FAMILIAR**

FERNANDO CÉSAR PAULINO PEREIRA – UNIVERSIDADE FEDERAL DE GOIÁS (UFG)

**PROJETO “FLOR DE PEQUI”: DESCONSTRUINDO A CONCEPÇÃO LINEAR DE VIOLÊNCIA**

TÂNIA MAIA BARCELOS – UNIVERSIDADE FEDERAL DE GOIÁS (UFG)

KARINNE REGIS DUARTE

810

PSICOLOGIA DA SAÚDE – SAÚDE MENTAL

**“FAMÍLIA E REFORMA PSIQUIÁTRICA: DESFAZENDO O TÁCITO, ESCUTANDO OS SUJEITOS!”**

MARCUS VINICIUS DE OLIVEIRA SILVA – LEV – LABORATÓRIO DE ESTUDOS VINCULARES IPSI – UFBA

**A FAMÍLIA E A REFORMA PSIQUIÁTRICA: MAS DE QUE FAMÍLIA NÓS ESTAMOS FALANDO!**

MARCUS VINICIUS DE OLIVEIRA SILVA – LEV – LABORATÓRIO DE ESTUDOS VINCULARES IPSI – UFBA

LARA HARDMAN

**ABORDAGEM À CRISE E ATENÇÃO A FAMÍLIA: ATENÇÃO DOMICILIAR, VÍNCULO E CO-RESPONSABILIZAÇÃO.**

MARINÊS SANTOS DE OLIVEIRA – LEV – LABORATÓRIO DE ESTUDOS VINCULARES IPSI – UFBA

CHARLENE SOUZA CAMPOS

**UMA REVISÃO NECESSÁRIA: AS RELAÇÕES “FAMÍLIA X DESINTITUCIONALIZAÇÃO DA LOUCURA”**

MONICA LIMA – LEV – LABORATÓRIO DE ESTUDOS VINCULARES IPSI – UFBA

POLYANA MENDONÇA

811

PSICOLOGIA DA SAÚDE – ADESÃO AOS ESQUEMAS TERAPÊUTICOS

**UMA LEITURA SÓCIO-HISTÓRICA DE PRÁTICAS NA SAÚDE**

MAURA CASTELLO BERNAUER – PUCSP

**UMA PRÁTICA DE GRUPO COM MULHERES EM TRATAMENTO DE HEPATITE C**

MAURA CASTELLO BERNAUER – PUCSP E CASA DA HEPATITE

**PESSOAS COM FALÊNCIA TERAPÊUTICA AOS ANTIRETROVIRAIS: DESAFIOS À ASSISTÊNCIA EM SAÚDE**

EDNA M S PETERS KAHHALE – PUCSP E ISL

MARA SALLA

**O IMPACTO DO DIAGNÓSTICO DE HIV/AIDS**

MARIA IRENE FERREIRA LIMA NETA – PUCSP E UNICAP

EDNA PETERS KAHHALE

812

PSICOLOGIA ESCOLAR E EDUCACIONAL – ENSINO E APRENDIZAGEM NA SALA DE AULA

**AFETIVIDADE E ENSINO**

SÉRGIO ANTONIO DA SILVA LEITE – FACULDADE DE EDUCAÇÃO – UNICAMP

**APROXIMAÇÃO – AFASTAMENTO NA RELAÇÃO ENTRE CRIANÇAS E AS PRÁTICAS DE LEITURA: O PAPEL DA MEDIAÇÃO PEDAGÓGICA DO PROFESSOR**

SÉRGIO ANTONIO DA SILVA LEITE – FACULDADE DE EDUCAÇÃO – UNICAMP

SUE ELLEN LORENTI HIGA

**AFETIVIDADE E ENSINO: A PALAVRA DOS ALUNOS DO ENSINO MÉDIO**

ELVIRA CRISTINA MARTINS TASSONI – PROGRAMA DE PÓS GRADUAÇÃO EM EDUCAÇÃO – PONTIFÍCIA UNIVERSIDADE CATÓLICA DE CAMPINAS

**AFETIVIDADE E ATIVIDADES DE ENSINO**

FABIANA AURORA COLOMBO – FACULDADE DE EDUCAÇÃO – UNICAMP

# Simpósio

## SALA PROGRAMAÇÃO

---

813

PSICOLOGIA ESCOLAR E EDUCACIONAL – AVALIAÇÃO ACADÊMICA

**AVALIAÇÃO DO DESEMPENHO EM LEITURA E/OU ESCRITA – ESTUDOS COM ALUNOS DO ENSINO FUNDAMENTAL E DE E.J.A.**

MELANIA MOROZ – PONTIFÍCIA UNIVERSIDADE CATÓLICA DE SÃO PAULO

**LEITURA – AVALIAÇÃO DO REPERTÓRIO DE ALUNOS VÍTIMAS DE VIOLÊNCIA**

KATIA CRISTINA SANTANA ROCHA – PUCSP

MELANIA MOROZ

**AVALIANDO O DESEMPENHO DE LEITURA E ESCRITA DE ALUNOS DE 4ª SÉRIE COM USO DE SOFTWARE EDUCATIVO.**

THAIS HELENA TADIOTTO MARTIMIANO – PUCSP

MELANIA MOROZ

**COMPARAÇÃO ENTRE O REPERTÓRIO DE LEITURA DE PARTICIPANTES DE 5ª E 6ª SÉRIES E DE PARTICIPANTES DE E.J.A.**

MARCELO DE ABREU CÉSAR – PUCSP

ROSANA VALINAS LLAUSAS

---

814

PSICOLOGIA JURÍDICA – VARA DA INFÂNCIA E DA JUVENTUDE

**PRÁTICAS PSI E AS TECNOLOGIAS DE JUDICIALIZAÇÃO DA VIDA**

HELENA REGO MONTEIRO – UNIVERSIDADE FEDERAL FLUMINENSE UFF

**JOGOS DE VERDADE NAS VARAS DE FAMÍLIA**

ERIKA FIGUEIREDO REIS – UFF/TJRJ

**A INVENÇÃO DO BULLYING E AS PRÁTICAS RESTAURATIVAS**

GIOVANNA MARAFON – UNIVERSIDADE FEDERAL FLUMINENSE – UFF

MARIA LIVIA DO NASCIMENTO

**CONDUTAS PRESCRITAS AOS PAIS E RESPONSÁVEIS A PARTIR DO ECA**

ELIANA OLINDA ALVES – UNIVERSIDADE FEDERAL FLUMINENSE – UFF

MARIA LIVIA DO NASCIMENTO

---

809

**SBPH**

PSICOLOGIA HOSPITALAR – ATENÇÃO HOSPITALAR

**QUANDO O NASCIMENTO NÃO É UMA FESTA**

SUELY SIMONE COSTA LIMA – UNICELMA

**A MORTE NA UNIDADE NEONATAL**

SUELY SIMONE COSTA LIMA – UNICELMA

**HUMANIZAÇÃO COM RECÉM-NASCIDOS DE BAIXO PESO: AVALIAÇÃO DOS SINAIS DE ESTRESSE E INTERVENÇÃO PSICOLÓGICA COM PAIS EM UTI NEONATAL**

MARISA MARANTES SANCHEZ – ULBRA/RS

**PREMATURIDADE X FERIDA NARCÍSICA**

ELISA TEIXEIRA BERNARDES



# Mesa redonda

SALA	PROGRAMAÇÃO
1112	<p>CFP PSICOLOGIA DO TRABALHO – SAÚDE E TRABALHO</p> <p><b>PSICOLOGIA CRÍTICA DO TRABALHO NA SOCIEDADE CONTEMPORÂNEA</b> ANDRÉ ISNARD LEONARDI – CONSELHO FEDERAL DE PSICOLOGIA</p> <p><b>INSERÇÃO DA MULHER NA SOCIEDADE URBANA INDUSTRIAL</b> MARCIO POCHMAN</p> <p><b>DEMANDAS E EXIGÊNCIAS PARA UMA PSICOLOGIA DO TRABALHO E DOS TRABALHADORES</b> ODAIR FURTADO</p> <p><b>TRABALHO CONTEMPORÂNEO</b> WANDERLEY CODO</p>
1113	<p>ABRAP PSICOLOGIA DA SAÚDE – CORPO</p> <p><b>SÍMBOLOS DO CORPO: QUATRO ABORDAGENS EM PSICOSSOMÁTICA</b> FRANCISCO CARLOS TORO DA SILVA</p> <p><b>A PSICOSSOMÁTICA JUNGUIANA</b> ELISABETE SOFIA LEPERA</p> <p><b>A SIMBÓLICA DA TPM ( TENSÃO PRÉ MENSTRUAL)</b> CÍNTIA CONSTANTINO</p> <p><b>O CORPO EM MOVIMENTO NA DOENÇA E NA SAUDE</b> VERA LUCIA PAES DE ALMEIDA</p>
1114	<p>SOBRAPA PSICOLOGIA DA SAÚDE – ACUPUNTURA</p> <p><b>ACUPUNTURA COMO ESPECIALIDADE</b> ROBERTO MARIANO DE ALMEIDA – CONSULTÓRIO</p> <p><b>PSICOLOGIA E MTC-ACUPUNTURA: A REGULAMENTAÇÃO DA PSICOLOGIA NAS PRÁTICAS INTEGRATIVAS E COMPLEMENTARES</b> ANICE HOLANDA NUNES MAIA – CONSELHO FEDERAL DE PSICOLOGIA</p> <p><b>ACUPUNTURA PRATICADA POR PROFISSIONAIS DE SAÚDE ESPECIALISTAS</b> ANA CRISTHINA DE OLIVEIRA BRASIL – CIPIC-SUS (COMISSÃO INTERSETORIAL DE PRÁTICAS INTEGRATIVAS E COMPLEMENTARES NO SUS) DO CONSELHO NACI</p> <p><b>DE ESPECIALISTA OU CERTIFICAÇÃO DA ESPECIALIDADE?</b> DELVO FERRAZ DA SILVA – INSTITUTO DE PSICOLOGIA E ACUPUNTURA ESPAÇO CONSCIÊNCIA</p>
1115	<p>IBAP AVALIAÇÃO, MÉTODOS E MEDIDAS EM PSICOLOGIA – AVALIAÇÃO</p> <p><b>A FORMAÇÃO DO PSICÓLOGO EM AVALIAÇÃO PSICOLÓGICA</b> ANA PAULA PORTO NORONHA – UNIVERSIDADE SÃO FRANCISCO</p> <p><b>A FORMAÇÃO DO PSICÓLOGO: BREVE HISTÓRIA E NECESSIDADES FUTURAS</b> MÔNICA HELENA TIEPPO ALVES GIANFALDONI – PUC-SP</p> <p><b>FACILIDADES E DIFICULDADES NO ENSINO E AVALIAÇÃO PSICOLÓGICA</b> ANA PAULA PORTO NORONHA – UNIVERSIDADE SÃO FRANCISCO</p> <p><b>REFLEXÕES SOBRE O ENSINO DE TÉCNICAS PROJETIVAS DE AVALIAÇÃO PSICOLÓGICA</b> SONIA REGINA PASIAN – DEPARTAMENTO DE PSICOLOGIA E EDUCAÇÃO – FACULDADE DE FILOSOFIA – CIÊNCIAS E LETRAS DE RIBEIRÃO PRETO</p>
1116	<p>ABRAP FORMAÇÃO EM PSICOLOGIA – ENSINO SUPERIOR</p> <p><b>PSICOPATOLOGIA EM MOVIMENTO – PRODUÇÃO DE CONHECIMENTO E INOVAÇÃO DA PRÁTICA DE ENSINO</b> TANIA COCIUFFO – UNIP</p> <p><b>HISTÓRIA DA LOUCURA E REFORMA PSIQUIÁTRICA NO BRASIL</b> SONIA FRIEDRICH – UNIP</p> <p><b>PSICOPATOLOGIA EM MOVIMENTO: PRODUÇÃO DE CONHECIMENTO E INOVAÇÃO DA PRÁTICA DE ENSINO – A EXPERIÊNCIA DAS OFICINAS TERAPÊUTICAS</b> LUCIANA GOLDMAN – UNIP</p> <p><b>REABILITAÇÃO PSICOSSOCIAL E CLÍNICA AMPLIADA</b> RICARDO SANTORO – UNIP</p>
1117	<p>ABRAPEE PSICOLOGIA SOCIAL – EXCLUSÃO SOCIAL</p> <p><b>EXCLUSÃO SOCIAL E INVESTIGAÇÕES EM PSICOLOGIA</b> LEILA DUPRET – UNIVERSIDADE FEDERAL RURAL DO RIO DE JANEIRO</p> <p><b>DESIGUALDADES SOCIAIS: UMA QUESTÃO PARA FORMAÇÃO DE PSICÓLOGOS</b> ANA LUCIA PAES DE BARROS PACHECO – UNIVERSIDADE ESTÁCIO DE SÁ</p> <p><b>JULIO CÉSAR CRUZ COLLARES DA ROCHA</b></p> <p><b>JOVEM DA BAIXADA FLUMINENSE: APARATO RELIGIOSO AFROBRASILEIRO NA CONSTRUÇÃO SUBJETIVA</b> LEILA DUPRET – UNIVERSIDADE FEDERAL RURAL DO RIO DE JANEIRO, ELOÍSA LOPES</p> <p><b>MÍDIA ELETRÔNICA E DESENVOLVIMENTO COGNITIVO NO CONTEXTO DA INCLUSÃO ESCOLAR</b> CRISTINA LUCIA MAIA COELHO – UFF – BOLSISTA DO PIBIC, ARINA MARTINS</p>

# Mesa redonda

SALA	PROGRAMAÇÃO
1118	<p><b>ABRAPEE</b> PSICOLOGIA ESCOLAR E EDUCACIONAL – EDUCAÇÃO INFANTIL <b>INFÂNCIAS – REFLEXÕES SOBRE A CONSTITUIÇÃO DA CRIANÇA</b> BEATRIZ BELLUZZO BRANDO CUNHA – UNIVERSIDADE PAULISTA – FACULDADE DE CIÊNCIA E LETRAS – CAMPUS DE ASSIS <b>PSICOLOGIA E O COMPROMISSO COM AS INFÂNCIAS DE HOJE</b> BEATRIZ BELLUZZO BRANDO CUNHA – UNIVERSIDADE ESTADUAL PAULISTA – FACULDADE DE CIÊNCIAS E LETRAS – CAMPUS DE ASSIS <b>A INFÂNCIA COMO CONSTRUÇÃO SOCIAL: DA INVISIBILIDADE À VISIBILIDADE</b> MARIA LETÍCIA BARROS PEDROSO NASCIMENTO – UNIVERSIDADE DE SÃO PAULO – FACULDADE DE EDUCAÇÃO <b>A CRIANÇA FOCALIZADA PELO CINEMA</b> SILVIA MARIA CINTRA DA SILVA – UNIVERSIDADE FEDERAL DE UBERLÂNDIA</p>
1119	<p><b>ASBRo</b> AVALIAÇÃO, MÉTODOS E MEDIDAS EM PSICOLOGIA – AVALIAÇÃO <b>AVALIAÇÃO PSICOLÓGICA DE SINAIS E SINTOMAS NA INFÂNCIA E ADOLESCÊNCIA</b> CARLA LUCIANO CODANI HISATUGO – UNIVERSIDADE FEDERAL DE SÃO PAULO – ESCOLA PAULISTA DE MEDICINA / ASSOCIAÇÃO BRASILEIRA DE RORSCHACH <b>AVALIAÇÃO COMPORTAMENTAL DE ADOLESCENTES</b> TERESA HELENA SCHOEN FERREIRA – UNIVERSIDADE FEDERAL DE SÃO PAULO – ESCOLA PAULISTA DE MEDICINA <b>AVALIAÇÃO DE SINAIS E SINTOMAS AUTÍSTICOS POR MEIO DO INVENTÁRIO DE COMPORTAMENTOS AUTÍSTICOS (ABC/ICA)</b> MÁRCIA REGINA FUMAGALLI MARTELETO – UNIVERSIDADE FEDERAL DE SÃO PAULO – ESCOLA PAULISTA DE MEDICINA &amp; UNIVERSIDADE NOVE DE JULHO <b>A IMPORTÂNCIA DAS HABILIDADES SOCIAIS NA INFÂNCIA</b> RENATA CRISTINA MOLINA DE LUNA – UNIVERSIDADE NOVE DE JULHO</p>
1120	<p><b>CFP</b> PSICOLOGIA SOCIAL – POLÍTICAS PÚBLICAS <b>PSICOLOGIA E SEGURANÇA PÚBLICA: DESVELANDO CONCEITOS, DISCUTINDO AÇÕES E PROTAGONISMOS</b> CYNTHIA REJANE CORRÊA ARAÚJO CIARALLO – CONSELHO FEDERAL DE PSICOLOGIA <b>OS INDICADORES DISPONÍVEIS A RESPEITO DA VIDA NAS PRISÕES BRASILEIRAS</b> MARCOS ROLIM <b>DESAFIOS À PSICOLOGIA FRENTE À SEGURANÇA PÚBLICA</b> REGINA MIKKI <b>REPENSANDO AS PRÁTICAS POLICIAIS: CONTRIBUIÇÕES DA PSICOLOGIA PARA O POLICIAMENTO COMUNITÁRIO</b> LUIZA ERIDAN ELMIRO MARTINS DE SOUSA – UNIVERSIDADE ESTADUAL DO CEARÁ</p>
1121	<p><b>CFP</b> PSICOLOGIA SOCIAL – VIOLÊNCIA <b>PSICOLOGIA E DIREITOS HUMANOS: NENHUMA FORMA DE VIOLÊNCIA VALE A PENA</b> ANA LUIZA SOUZA CASTRO – CONSELHO FEDERAL DE PSICOLOGIA <b>DIREITOS HUMANOS</b> NANCY DAS GRAÇAS CARDIA <b>LIDERANÇAS INTERNACIONAIS</b> FERNANDA OTONI DE BARROS <b>VIOLAÇÃO AOS DIREITOS POLÍTICOS, CIVIS, ECONÔMICOS, SOCIAIS E CULTURAIS</b> CENISE VICENTE</p>
1122	<p><b>ULAPSI</b> PSICOLOGIA SOCIAL – CIDADANIA <b>O COMPROMISSO DA PSICOLOGIA COM OS POVOS INDÍGENAS DA AMÉRICA LATINA</b> LUMENA CELI TEIXEIRA (BRASIL) <b>PARADIGMAS DE LA PSICOLOGÍA DESDE LA COSMOVISIÓN MAYA</b> CARMEN PENELEU – COISOLA – COLECTIVO DE INVESTIGACIONES SOCIALES Y LABORALES (GUATEMALA) <b>OS POVOS INDÍGENAS NO BRASIL E AS POLÍTICAS DE SAÚDE MENTAL: COMPOSIÇÃO DE POSSÍVEIS</b> BIANCA SORDI STOCK – UNISINOS (BRASIL) <b>PSICOLOGIA E POVOS INDÍGENAS BRASILEIROS: REFLEXÕES INTERDISCIPLINARES</b> LUMENA CELI TEIXEIRA – CRP SP E UNIP (BRASIL)</p>
1123	<p><b>IBAP</b> AVALIAÇÃO, MÉTODOS E MEDIDAS EM PSICOLOGIA – ORIENTAÇÃO PROFISSIONAL <b>INSTRUMENTOS DE AVALIAÇÃO PSICOLÓGICA EM ORIENTAÇÃO PROFISSIONAL</b> MARCO ANTÔNIO PEREIRA TEIXEIRA – UNIVERSIDADE FEDERAL DO RIO GRANDE DO SUL <b>O TESTE PROJETIVO BBT-BR EM ORIENTAÇÃO PROFISSIONAL</b> ERIKA TIEMI KATO OKINO – FACULDADE DE FILOSOFIA, CIÊNCIAS E LETRAS DE RIBEIRÃO PRETO, UNIVERSIDADE DE SÃO PAULO <b>PESQUISAS BRASILEIRAS COM O QUESTIONÁRIO DE BUSCA AUTODIRIGIDA- SDS</b> MAIANA FARIAS OLIVEIRA NUNES – UNIVERSIDADE FEDERAL DO RIO GRANDE DO SUL <b>DESENVOLVIMENTO DE CARREIRA EM UNIVERSITÁRIOS: CONSTRUÇÃO DE UM INSTRUMENTO</b> MARCO ANTÔNIO PEREIRA TEIXEIRA – UNIVERSIDADE FEDERAL DO RIO GRANDE DO SUL</p>

# Mesa redonda

SALA	PROGRAMAÇÃO
1124	<p><b>SBPH</b> PSICOLOGIA HOSPITALAR – REABILITAÇÃO</p> <p><b>O CÂNCER EM DIFERENTES FASES DA VIDA</b> VALMARI CRISTINA ARANHA – DIVISÃO DE PSICOLOGIA DO INSTITUTO CENTRAL DO HOSPITAL DAS CLÍNICAS DA FACULDADE DE MEDICINA DA USP</p> <p><b>QUANDO O CÂNCER ACOMPANHA O DESENVOLVIMENTO DA GESTAÇÃO.</b> CECILIA PROHASKA – DIVISÃO DE PSICOLOGIA DO INSTITUTO CENTRAL DO HOSPITAL DAS CLÍNICAS DA FACULDADE DE MEDICINA DA UNIVERS</p> <p><b>A COMUNICAÇÃO DO DIAGNÓSTICO DE DOENÇA ONCOLÓGICA E O IMPACTO NO PSQUIZISMO DO PACIENTE ADULTO</b> MICHELE GUTIERRES IGNACIO – DIVISÃO DE PSICOLOGIA DO INSTITUTO CENTRAL DO HOSPITAL DAS CLÍNICAS DA FACULDADE DE MEDICINA DA UNIVERS</p> <p><b>ATENDIMENTO PSICOLÓGICO AO IDOSO COM CÂNCER</b> VALMARI CRISTINA ARANHA – DIVISÃO DE PSICOLOGIA DO INSTITUTO CENTRAL DO HOSPITAL DAS CLÍNICAS DA FACULDADE DE MEDICINA DA UNIVERS</p>
1125	<p><b>SBPH</b> PSICOLOGIA SOCIAL – APRENDIZAGEM</p> <p><b>SUPERVISÃO: DE QUEM É A DEMANDA?</b> CINTHIA RAGOZINI – UNISÃO PAULO/ HOSPITAL SANTA PAULA</p> <p><b>AS MUDANÇAS DE PARADIGMA NA FORMAÇÃO TEÓRICA-PRÁTICA DO PSICÓLOGO</b> LUIZ GONZAGA LEITE</p> <p><b>SUPERVISÃO COMO PROCESSO DE FORMAÇÃO DA IDENTIDADE PROFISSIONAL DO PSICÓLOGO</b> CINTHIA RAGOZINI – UNISÃO PAULO/ HOSPITAL SANTA PAULA</p> <p><b>A VISÃO DA PSICANÁLISE NA SUPERVISÃO CLÍNICA</b> FLÁVIA ANDREA VELASCO PENNACHIN</p>
1201	<p><b>ABEP</b> FORMAÇÃO EM PSICOLOGIA – ENSINO SUPERIOR</p> <p><b>PROJETOS PEDAGÓGICOS EM DEBATE: SERVIÇO-ESCOLA</b> ELIANA VIANNA - ABEP</p> <p><b>SERVIÇO-ESCOLA DE PSICOLOGIA: FORMAÇÃO E COMPROMISSO SOCIAL</b> IRANÍ TOMIATTO DE OLIVEIRA – MACKENZIE/ SÃO PAULO – SP</p> <p><b>SERVIÇO-ESCOLA DE PSICOLOGIA, A SERVIÇO DE QUEM?</b> ANA CRISTINA GOMES TEIXEIRA ARZABE – UMC/MOGI DAS CRUZES – SP</p> <p><b>DIRETRIZES CURRICULARES NACIONAIS</b> KÁTIA JANE CHAVES BERNARDO – UNIJORGE/ SALVADOR – BA</p>
1202	<p><b>ABEP</b> FORMAÇÃO EM PSICOLOGIA – ESTÁGIO PROFISSIONAL</p> <p><b>ESTÁGIO PROFISSIONALIZANTE EM DIREITOS HUMANOS: UMA PROPOSTA VIÁVEL DE PRÁTICA</b> JULIO SCHRUBER JUNIOR – ABEP E FACULDADE GUILHERME GIMBALA</p> <p><b>O ESTAGIO COM INTEGRADOR DA TEORIA E PRÁTICA EM D.H.</b> JULIO SCHRUBER JUNIOR – ABEP E FACULDADE GUILHERME GIMBALA</p> <p><b>O ESTAGIO EM D.H. UM FACILITADOR DA CONSCIENCIA SOCIAL</b> SILVIO SERAFIM DA LUZ FILHO – UFSC</p> <p><b>O ESTÁGIO COMO FORMA DE HUMANIZAR</b> GISELE SCHWEDE – FGG FACULDADE GUILHERME GUIMBALA</p>
1203	<p>AVALIAÇÃO DE PROGRAMAS – CINEMA</p> <p><b>O DEBATE SOBRE QUESTÕES PSICOSSOCIAIS NO CINECLUBE DO CRP 14</b> BEATRIZ ROSALIA GOMES XAVIER FLANDOLI – UNIVERSIDADE FEDERAL DE MATO GROSSO DO SUL</p> <p><b>OS DIREITOS HUMANOS E A QUESTÃO INDÍGENA NO MATO GROSSO DO SUL EM DEBATE NO CINECLUBE DO CRP 14</b> BEATRIZ ROSALIA GOMES XAVIER FLANDOLI – UNIVERSIDADE FEDERAL DE MATO GROSSO DO SUL</p> <p><b>OS DIREITOS HUMANOS E A QUESTÃO INDÍGENA NO MATO GROSSO DO SUL EM DEBATE NO CINECLUBE DO CRP 14</b> CARLOS AFONSO MARCONDES MEDEIROS</p> <p><b>O PROJETO CINECLUBE DO CRP 14: TRAJETÓRIA E PERSPECTIVAS</b> CARLOS CESAR COELHO NETTO – CRP 14</p> <p><b>SAÚDE, EDUCAÇÃO E CULTURA DOS ADOLESCENTES INDÍGENAS: APONTAMENTOS SOBRE O TRABALHO DO PSICÓLOGO NA ALDEIA</b> WALTER MARTINS – FUNDAÇÃO NACIONAL DE SAÚDE (FUNASA)</p>
1204	<p>FORMAÇÃO EM PSICOLOGIA – QUALIFICAÇÃO PROFISSIONAL</p> <p><b>PSICOLOGIA, POLÍTICAS PÚBLICAS E INSTITUIÇÕES DO TERCEIRO SETOR: DESAFIOS DA FORMAÇÃO PROFISSIONAL</b> MÉRCIA CAPISTRANO OLIVEIRA – FACULDADE CATÓLICA RAINHA DO SERTÃO</p> <p><b>AS DEMANDAS ESCOLARES, A PSICOLOGIA E A POLÍTICA PÚBLICA EDUCACIONAL BRASILEIRA</b> MEIRE NUNES VIANA – FACULDADE CATÓLICA RAINHA DO SERTÃO E SINDICATO DOS PSICÓLOGOS DO CEARÁ</p> <p><b>FRANCISCA REJANE BEZARRA ANDRADE</b></p> <p><b>PSICOLOGIA, FORMAÇÃO PROFISSIONAL E POLÍTICA PÚBLICA DE SAÚDE NO BRASIL: CASAMENTO PERFEITO?</b> ALINE MARIA BARBOZA DOMÍCIO – ESCOLA DE PSICOLOGIA DA UNIVERSIDADE DO MINHO E FACULDADE CATÓLICA RAINHA DO SERTÃO</p> <p><b>A ATUAÇÃO DE ESTUDANTES DE PSICOLOGIA EM INSTITUIÇÃO DE TERCEIRO SETOR</b> ANDRÉ DE CARVALHO-BARRETO – UNIVERSIDADE DE BRASÍLIA</p>

# Mesa redonda

## SALA PROGRAMAÇÃO

1205

FORMAÇÃO EM PSICOLOGIA – FORMAÇÃO DO PSICÓLOGO

**PSICOLOGIA E ENGAJAMENTO POLÍTICO: DA ESFERA DA POSSIBILIDADE À CONSCIÊNCIA DA NECESSIDADE**

JÚLIO CÉSAR CARREGARI – UEA – UNIVERSIDADE DO ESTADO DO AMAZONAS/ CONSELHO REGIONAL DE PSICOLOGIA 1ª REGIÃO – SEÇÃO AMAZONAS

**A REPRESENTAÇÃO DOS CRPS CONSTRUÍDAS PELOS PSICÓLOGOS**

JÚLIO CÉSAR CARREGARI – CONSELHO REGIONAL DE PSICOLOGIA 1ª REGIÃO – SEÇÃO AMAZONAS

LUCIANA POSSATO CARREGARI

**PSICOLOGIA E POLÍTICA**

JOANNE PAOLA MENEZES DE OLIVEIRA – UNINORTE/ LAUREAT

**ATUAÇÃO NO CRP-AMAZONAS – DESAFIOS E TENDÊNCIAS**

JAQUELINE LOPES MARQUES – UNINORTE/ LAUREAT

1206

HISTÓRIA E EPISTEMOLOGIA DA PSICOLOGIA – PSICANÁLISE

**LINGUAGEM E PSICANÁLISE: ASPECTOS CLÍNICOS, SEMIÓTICOS E METAPSICOLÓGICOS**

WALDIR BEIVIDAS – UNIVERSIDADE DE SÃO PAULO – USP

**O ESTATUTO DO AFETO E DA PULSÃO EM PSICANÁLISE E SUA FUNDAÇÃO SEMIÓTICA**

WALDIR BEIVIDAS – USP

**A DISTINÇÃO ENTRE ESTRUTURA DA LINGUAGEM E ESTRUTURA CLÍNICA**

ROSANE ZÉTOLA LUSTOZA – UNIVERSIDADE ESTADUAL DE LONDRINA

**TEORIA DO VALOR, TEORIA DO SUJEITO: ASPECTOS METAPSICOLÓGICOS**

MAURICIO JOSE D'ESCRAGNOLLE CARDOSO – UNIVERSIDADE DE SÃO PAULO

1207

NEUROPSICOLOGIA – NEUROCIÊNCIAS

**AVALIAÇÃO NEUROPSICOLÓGICA NOS DISTÚRBIOS DO DESENVOLVIMENTO**

ELIZEU COUTINHO DE MACEDO – UNIVERSIDADE PRESBITERIANA MACKENZIE

**AVALIAÇÃO NEUROPSICOLÓGICA NOS TRANSTORNOS GLOBAIS DO DESENVOLVIMENTO**

TATIANA PONTRELLI MECCA – UNIVERSIDADE PRESBITERIANA MACKENZIE

**AVALIAÇÃO NEUROPSICOLÓGICA NA DISLEXIA DO DESENVOLVIMENTO**

DARLENE GODOY DE OLIVEIRA – UNIVERSIDADE PRESBITERIANA MACKENZIE

**AVALIAÇÃO NEUROPSICOLÓGICA NO TRANSTORNO DE DÉFICIT DE ATENÇÃO E HIPERATIVIDADE**

BRUNA TONIETTI TREVISAN – UNIVERSIDADE PRESBITERIANA MACKENZIE

1208

PSICOLOGIA CLÍNICA – ACOMPANHANTES TERAPÊUTICOS

**A ATUAÇÃO DO ACOMPANHANTE TERAPÊUTICO EM DIFERENTES FORMAS DE SOFRIMENTO PSÍQUICO: A HISTERIA, A PARANÓIA E A DEPENDÊNCIA QUÍMICA**

ANDREA MARIA MENDES CEMBRANELLI – PASSOS & TRAÇOS – GRUPO DE ACOMPANHAMENTO TERAPÊUTICO

**ACOMPANHAMENTO TERAPÊUTICO E PARANÓIA: UMA INTERVENÇÃO POSSÍVEL?**

ANDREA MARIA MENDES CEMBRANELLI – PASSOS & TRAÇOS – GRUPO DE ACOMPANHAMENTO TERAPÊUTICO

**O ACOMPANHAMENTO TERAPÊUTICO EM UM CASO DE NEUROSE HISTÉRICA GRAVE: RELATO DE CASO**

DANIELA DE SOUZA HIGA – PASSOS & TRAÇOS – GRUPO DE ACOMPANHAMENTO TERAPÊUTICO

**MOMENTOS DISTINTOS NO TRATAMENTO DO ADICTO: A VERSATILIDADE DO AT**

ANDRÉ BROOKING NEGRÃO – INSTITUTO E DEPARTAMENTO DE PSIQUIATRIA DA FACULDADE DE MEDICINA DA USP

1209

PSICOLOGIA DA APRENDIZAGEM E COGNIÇÃO – APRENDIZAGEM

**CULTURA E ENSINO-APRENDIZAGEM DE CIÊNCIAS E MATEMÁTICA**

WAGNER WUO – UNICASTELO

**APRENDIZAGEM DE FÍSICA E FORMAÇÃO CULTURAL CONTEMPORÂNEA**

WAGNER WUO – UNICASTELO – PUCSP

**MATEMÁTICA: UMA MANIFESTAÇÃO CULTURAL**

ADILSON DE MORAIS – UNICASTELO – MACKENZIE

**O ESTUDO DA DIVERSIDADE BIOLÓGICA COMO PARTE DE NOSSA CULTURA**

MARIA SANTINA DE CASTRO MORINI – UMC

1210

PSICOLOGIA SOCIAL – VIOLÊNCIA

**DESAFIOS PARA O ENFRENTAMENTO ÀS VIOLÊNCIAS SEXUAIS CONTRA CRIANÇAS E ADOLESCENTES: O ATENDIMENTO AOS AUTORES DE VIOLÊNCIA**

NORMA COELHO RODRIGUES – ESPAÇO DE PSICOLOGIA E ARTETERAPIA FLORESCE

**O PROGRAMA REPROPONDO: ATENDIMENTO PSICOTERAPÊUTICO A AUTORES DE VIOLÊNCIA SEXUAL**

KAREN MICHEL ESBER – SECRETARIA DE ESTADO DA SAÚDE DE GOIÁS

**O OLHAR DO PSICOTERAPEUTA NO ATENDIMENTO A AUTORES DE VIOLÊNCIA SEXUAL**

MÔNICA BARCELLOS CAFÉ – PUC GOIÁS

**PROCESSO DE CONSOLIDAÇÃO DE POLÍTICA PÚBLICA PARA ATENDIMENTO AOS AUTORES DE VIOLÊNCIA SEXUAL CONTRA CRIANÇAS E ADOLESCENTES**

GUSTAVO DE LIMA BERNARDES SALES – CPTI CENTRO PROMOCIONAL TIA ILEIDE

# Mesa redonda

SALA	PROGRAMAÇÃO
1211	<p>PSICOLOGIA SOCIAL – EXCLUSÃO SOCIAL</p> <p><b>A AFETIVIDADE ÉTICO-POLÍTICA COMO CATEGORIA NORTEADORA DA PSICOLOGIA SOCIAL</b> ANA SILVIA ARIZA DE SOUZA – PUC-SP</p> <p><b>“REBELDIA NECESSÁRIA PRÁ FAZER REFORMA AGRÁRIA”: OS SENTIDOS E AFETOS POTENCIALIZADORES CONSTRUÍDOS POR MILITANTES DO MST</b> ANA SILVIA ARIZA DE SOUZA – PUC-SP BADER BURIHAN SAWAIA</p> <p><b>A AFETIVIDADE NA ESCOLA: O CASO DO ALUNO MIGRANTE</b> CÉCILE DINIZ ZOZZOLI – PUC-SP BADER BURIHAN SAWAIA</p> <p><b>A AFETIVIDADE COMO POTENCIALIZADORA DE TRANSFORMAÇÃO</b> DANIEL JUPP KINA – PUC-SP BADER BURIHAN SAWAIA</p>
1212	<p>PSICOLOGIA SOCIAL – POLÍTICAS PÚBLICAS</p> <p><b>A PREVENÇÃO E O “RISCO” NAS POLÍTICAS PÚBLICAS DE ATENÇÃO À INFÂNCIA</b> GILEAD MARCHEZI TAVARES – UNIVERSIDADE FEDERAL DO ESPÍRITO SANTO</p> <p><b>POLÍTICAS PÚBLICAS E CRIMINALIZAÇÃO DA POBREZA: UMA ANÁLISE DAS POLÍTICAS DE ATENÇÃO À INFÂNCIA DA GRANDE VITÓRIA (ES)</b> GILEAD MARCHEZI TAVARES – UNIVERSIDADE FEDERAL DO ESPÍRITO SANTO</p> <p><b>O PROGRAMA DE EDUCAÇÃO EM TEMPO INTEGRAL E A POSSIBILIDADE DE SUA REINVENÇÃO</b> MARCIA ROXANA CRUCES CUEVAS – ASSOCIAÇÃO EDUCACIONAL DE VITÓRIA/AEV-FACULDADES INTEGRADAS SÃO PEDRO</p> <p><b>GENEALOGIAS MENORES NO BRASIL: LIMITES E IMPASSES DAS POLÍTICAS PÚBLICAS DE ATENÇÃO À INFÂNCIA E À ADOLESCÊNCIA</b> EMÍLIO NOLASCO DE CARVALHO – UNIVERSIDADE FEDERAL DE SÃO PAULO</p>
1213	<p>PSICOLOGIA SOCIAL – ENVELHECIMENTO</p> <p><b>A EXPERIÊNCIA INTERGERACIONAL E SEUS REFLEXOS NA SOCIEDADE CONTEMPORÂNEA</b> MARIA LÍGIA MATHIAS PAGENOTTO – PUC-SP</p> <p><b>COMUNICAÇÃO COM CARTAS: PALAVRAS QUE ESTIMULAM</b> DIVINA DE FÁTIMA DOS SANTOS – PUC-SP</p> <p><b>APRENDENDO COM A MELHOR IDADE: PROJETO DO COLÉGIO SANTA MARIA</b> SONIA AZEVEDO MENEZES PRATA SILVA FUENTES – PUC-SP MARIA LÍGIA MATHIAS PAGENOTTO</p> <p><b>A MAGIA DA CULINÁRIA: COMPARTILHANDO SABERES E SABORES</b> ANA MARIA RUIZ TOMAZONI – PUC-SP</p>
1214	<p>PSICOLOGIA DA SAÚDE – PSICOPATOLOGIA</p> <p><b>DÉFICITS AFETIVOS E SOCIAIS NA DEPRESSÃO: CARACTERÍSTICAS INTERPESSOAIS DE PACIENTES DEPRIMIDOS E CONSEQUÊNCIAS PARA AS HABILIDADES SOCIAIS</b> JULIANA TEIXEIRA FIQUER – UNIVERSIDADE DE SÃO PAULO (BRASIL) &amp; UNIVERSITY MEDICAL CENTER GRONINGEN (HOLANDA)</p> <p><b>ESTILOS DE RELACIONAMENTO NA DEPRESSÃO: ESTUDO SOBRE COMPORTAMENTO INTERPESSOAL NÃO-VERBAL E CARACTERÍSTICAS DE APEGO EM PACIENTES COM DEPRESSÃO MAIOR UNIPOLAR</b> JULIANA TEIXEIRA FIQUER – UNIVERSIDADE DE SÃO PAULO (BRASIL) &amp; UNIVERSITY MEDICAL CENTER GRONINGEN (HOLANDA)</p> <p>CLARICE GORENSTEIN</p> <p><b>EFEITOS PARA O DESENVOLVIMENTO INFANTIL DECORRENTES DO PROCESSO DEPRESSIVO PÓS-PARTO DA MÃE.</b> ALESSANDRA BONASSOLI PRADO – INSTITUTO DE PSICOLOGIA DA UNIVERSIDADE DE SÃO PAULO – IPUSP</p> <p><b>EFEITOS DA DEPRESSÃO PÓS-PARTO MATERNA PARA O DESENVOLVIMENTO DA COOPERAÇÃO INFANTIL</b> LAURA CRISTINA STOBÄUS – INSTITUTO DE PSICOLOGIA DA UNIVERSIDADE DE SÃO PAULO – IPUSP</p>
1215	<p>PSICOLOGIA DA SAÚDE – SAÚDE PÚBLICA</p> <p><b>ATO MÉDICO EM DEBATE</b> ROGÉRIO GIANNINI – SINDICATO DOS PSICÓLOGOS NO ESTADO DE SÃO PAULO</p> <p><b>DE UMA ÉTICA À NICÔMACO A UMA ÉTICA DE HIPÓCRATES – ASPECTOS ÉTICOS DO ATO MÉDICO</b> ARLINDO DA SILVA LOURENÇO – SINDICATO DOS PSICÓLOGOS NO ESTADO DE SÃO PAULO</p> <p><b>QUESTÕES E IMPLICAÇÕES NACIONAIS DO ATO MÉDICO</b> FERNANDA LOU SANS MAGANO – SINDICATO DOS PSICÓLOGOS NO ESTADO DE SÃO PAULO</p> <p><b>QUESTÕES INTERDISCIPLINARES E O ATO MÉDICO – PORQUE GARANTIR A INTERLOCUÇÃO ENTRE OS VÁRIOS SABERES?</b> ROSANA CATHYA RAGAZZONI MANGINI – SINDICATO DOS PSICÓLOGOS NO ESTADO DE SÃO PAULO</p>

# Mesa redonda

## SALA PROGRAMAÇÃO

1216

PSICOLOGIA DA SAÚDE – DROGAS

**OS DESAFIOS DA IMPLANTAÇÃO DA POLÍTICA DE REDUÇÃO DE DANOS NA REDE PÚBLICA DE SAÚDE MENTAL DE UBERLÂNDIA/MG**

RICARDO WAGNER MACHADO DA SILVEIRA – UNIVERSIDADE FEDERAL DE UBERLÂNDIA

**CARTOGRAFIAS DE UMA ANÁLISE INSTITUCIONAL DO CAPSAD DA SECRETARIA MUNICIPAL DE SAÚDE DE UBERLÂNDIA/MG**

RICARDO WAGNER MACHADO DA SILVEIRA – UNIVERSIDADE FEDERAL DE UBERLÂNDIA

**RELATO DE EXPERIÊNCIA SOBRE A CONSTRUÇÃO DO PROJETO CLÍNICO-INSTITUCIONAL DO CENTRO DE ATENÇÃO PSICOSSOCIAL PARA ÁLCOOL E OUTRAS DROGAS (CAPSAD) DE UBERLÂNDIA –MG**

ELAINE BORDINI VILLAR – SECRETARIA MUNICIPAL DE SAÚDE DE UBERLÂNDIA/MG

**ATENÇÃO À SAÚDE MENTAL E AS IMPLICAÇÕES DAS DENÚNCIAS DE CÂRCERE PRIVADO EM COMUNIDADES TERAPÊUTICAS PARA USUÁRIOS DE ÁLCOOL E OUTRAS DROGAS EM UBERLÂNDIA/MG**

WALESKA RODRIGUES SILVA – SECRETARIA MUNICIPAL DE SAÚDE DE UBERLÂNDIA/MG

1217

PSICOLOGIA DO DESENVOLVIMENTO – ADOLESCÊNCIA

**SUPORTE PSICOLÓGICO AO ADOLESCENTE**

Yael Gotlieb Ballas – UNIVERSIDADE DE SANTO AMARO – UNISA

**PSICOTERAPIA COM ADOLESCENTES EM CLÍNICA ESCOLA: UM RELATO DE CASO**

Yael Gotlieb Ballas – UNIVERSIDADE DE SANTO AMARO – UNISA

Maria Madalena Sodrê de Souza

**ADOLESCENTES EM MEDIDAS SOCIOEDUCATIVAS**

Elaine Oliveira Toledo – UNIVERSIDADE DE SANTO AMARO – UNISA

**TEMPO DE TV E SUA INFLUÊNCIA NAS HABILIDADES SOCIAIS DE ADOLESCENTES**

Walquiria Fonseca Duarte – UNIVERSIDADE DE SANTO AMARO – UNISA

Bianca Pedral Borges Gil

1218

PSICOLOGIA ESCOLAR E EDUCACIONAL – PROGRAMAS ESPECIAIS DE INTERVENÇÃO PSICOLÓGICA

**PROPOSTAS DIFERENCIADAS PARA A ATUAÇÃO DA PSICOLOGIA EM INSTITUIÇÕES EDUCATIVAS**

Magda Machado Ribeiro Venancio – PUC-CAMPINAS

**OS SENTIDOS DAS MEDIDAS SOCIOEDUCATIVAS PARA JOVENS EM CONFLITO COM A LEI E SEUS SOCIOEDUCADORES**

Magda Machado Ribeiro Venancio – PUC-CAMPINAS

**AFETOS NO ENSINO SUPERIOR: REFLEXÃO SOBRE SEU PAPEL NA FORMAÇÃO DE PSICÓLOGOS**

Mariana Coralina do Carmo – PUC-CAMPINAS

**PERCEPÇÃO DE PROFESSORES SOBRE SEU PAPEL NA INCLUSÃO**

Vera Lucia Trevisan de Souza – PUC-CAMPINAS

Eveline Toneletto Barbosa

1219

PSICOLOGIA ESCOLAR E EDUCACIONAL – FORMAÇÃO DO PSICÓLOGO

**PSICOLOGIA ESCOLAR NO CENTRO OESTE: CIÊNCIA E PROFISSÃO EM AÇÃO**

Claisy Maria Marinho Araujo – UNIVERSIDADE DE BRASÍLIA

**O PSICÓLOGO ESCOLAR E O PROCESSO DE ESCOLARIZAÇÃO DE PESSOAS COM DEFICIÊNCIA INTELECTUAL**

Alexandra Ayach Anache – UNIVERSIDADE FEDERAL DE MATO GROSSO DO SUL

**CONTRIBUINDO A MELHORAR A EDUCAÇÃO: NOVAS POSSIBILIDADES DE ATUAÇÃO DOS PSICÓLOGOS NO CONTEXTO EDUCATIVO**

Albertina Mitjans Martínez – FACULDADE DE EDUCAÇÃO – UNB

**A ATUAÇÃO DOS PSICÓLOGOS ESCOLARES NO DISTRITO FEDERAL: CONSOLIDAÇÃO DE UMA HISTÓRIA**

Marisa Maria Brito da Justa Neves – UNIVERSIDADE DE BRASÍLIA – INSTITUTO DE PSICOLOGIA

1220

PSICOLOGIA ESCOLAR E EDUCACIONAL – DISCRIMINAÇÃO

**RELAÇÕES DE PODER E EXCLUSÃO NA ESCOLA: O RECREIO, A RECUPERAÇÃO ESCOLAR E AS PRÁTICAS INCLUSIVAS**

Marian Avila de Lima e Dias – UNIFESP

**ALUNOS EM SITUAÇÃO DE INCLUSÃO: SEGREGAÇÃO, MARGINALIZAÇÃO E INCLUSÃO**

Marian Avila de Lima e Dias – UNIFESP

**RECUPERAÇÃO ESCOLAR: DISCURSO OFICIAL E COTIDIANO EDUCACIONAL – UM ESTUDO A PARTIR DA PSICOLOGIA ESCOLAR**

Roseli Fernandes Lins Caldas – UNIVERSIDADE PRESBITERIANA MACKENZIE

**AS EXPRESSÕES DA DUPLA HIERARQUIA NO RECREIO**

Ricardo Casco – IPUSP

1221

PSICOLOGIA HOSPITALAR – ATENÇÃO HOSPITALAR

**DESAFIOS E CONQUISTAS DA RESIDÊNCIA EM PSICOLOGIA DA SAÚDE**

Nely Aparecida Guernelli Nucci – HOSPITAL E MATERNIDADE CELSO PIERRO – HMCP – PUC-CAMPINAS

**APRESENTANDO O PROGRAMA DE RESIDÊNCIA EM PSICOLOGIA DO HMCP**

Andreia Elisa Garcia de Oliveira – HOSPITAL E MATERNIDADE CELSO PIERRO – HMCP – PUC-CAMPINAS

Tatiana Slonczewski

**CONTRIBUIÇÕES E POSSIBILIDADES DA ATUAÇÃO DO PSICÓLOGO JUNTO A ATENÇÃO PRIMÁRIA EM SAÚDE**

Deison Fernando Frederico – UNIVERSIDADE DO PLANALTO CATARINENSE – UNIPLAC

**REFLEXÕES ACERCA DA ATUAÇÃO INTERDISCIPLINAR NO PROGRAMA DE RESIDÊNCIA EM PSICOLOGIA DO HMCP**

Nátali Castro Antunes dos Santos – HOSPITAL E MATERNIDADE CELSO PIERRO – HMCP – PUC-CAMPINAS

Helena Bazanelli Prebianchi



# Como eu faço

SALA	PROGRAMAÇÃO
815	<b>ABOP</b> PSICOLOGIA DO TRABALHO – ORIENTAÇÃO PROFISSIONAL <b>OFICINA DE DESENVOLVIMENTO DE HABILIDADES PARA A PARTICIPAÇÃO EM ENTREVISTAS DE EMPREGO</b> ALYANE AUDIBERT SILVEIRA – UNIVERSIDADE FEDERAL DO RIO GRANDE DO SUL, ÂNGELA CARINA PARADISO – UNIVERSIDADE FEDERAL DO RIO GRANDE DO SUL
816	<b>ABRANEP</b> NEUROPSICOLOGIA – REABILITAÇÃO <b>ARTETERAPIA NA REABILITAÇÃO DO PACIENTE NEUROLÓGICO</b> MARIA CRISTINA ANAUATE – ESPAÇO VIVER COM ARTE
817	<b>ABRAP</b> PSICOLOGIA DO DESENVOLVIMENTO – DESENVOLVIMENTO FETAL E NEONATAL <b>DE ONDE VEM OS BEBÊS?</b> VERA IACONELLI – INSTITUTO GERAR DE PSICOLOGIA PERINATAL
818	<b>ABRAPESP</b> PSICOLOGIA DO ESPORTE – ESPORTE <b>PSICOLOGIA E FUTEBOL DE FORMAÇÃO: NOVOS DESAFIOS</b> DANIELE MUNIZ DE LIMA
819	<b>ABRAPSO</b> PSICOLOGIA SOCIAL – FORMAÇÃO DO AGENTE DE SAÚDE <b>CAPACITAÇÃO E AVALIAÇÃO DE AGENTES DE SAÚDE MENTAL COMUNITÁRIAS</b> RUBENILDA MARIA ROSINHA BARBOSA – UNIVERSIDADE FEDERAL DE PERNAMBUCO (UFPE)
820	<b>SBPH</b> PSICOLOGIA HOSPITALAR – ATENÇÃO HOSPITALAR <b>PSICO-ONCOLOGIA: ASSISTÊNCIA AO PACIENTE ADULTO</b> DANIELA ACHETTE – HOSPITAL SÍRIO-LIBANÊS
821	<b>SBPH</b> PSICOLOGIA HOSPITALAR – PSICODIAGNÓSTICO <b>A INCLUSÃO DA INVESTIGAÇÃO DO FUNCIONAMENTO EXECUTIVO NO PSICODIAGNÓSTICO</b> LEILA JANOT DE VASCONCELOS
822	PSICOLOGIA CLÍNICA – PSICANÁLISE <b>A ESCUTA PSICANALÍTICA ARTICULADA À ORIENTAÇÃO JURÍDICA</b> ROSANA SIGLER – UNIVERSIDADE SÃO FRANCISCO  PSICOLOGIA CLÍNICA – PSICANÁLISE <b>PROJETO DE EXTENSÃO – ESCUTA</b> VALÉRIA MAIA LAMEIRA – UNIVERSIDADE FEDERAL DO MARANHÃO, VANESSA TRAVINCAS – UFMA, MICHELLE MOUCHEREK – UFMA
823	PSICOLOGIA CLÍNICA – VIOLÊNCIA DOMÉSTICA <b>COMPARTILHANDO OS PRIMEIROS ACHADOS TÉCNICOS DO TRABALHO COM UM CASO DE VIOLÊNCIA SEXUAL – PÓLO NÃO VIOLÊNCIA – UNIP DE SOROCABA</b> IONE APARECIDA XAVIER – UNIP DE SOROCABA  PSICOLOGIA CLÍNICA – VIOLÊNCIA DOMÉSTICA <b>VIOLÊNCIA CONTRA A MULHER: DESAFIOS PARA O ATENDIMENTO CLÍNICO</b> GLAUCIA RIBEIRO STARLING DINIZ – UNIVERSIDADE DE BRASÍLIA, ANITA LEO SALOMON DE ALMEIDA PEREIRA – UNIVERSIDADE DE BRASÍLIA, HELENA ANTUNES DE OLIVEIRA – UNIVERSIDADE DE BRASÍLIA
824	PSICOLOGIA DA SAÚDE – AMBULATÓRIO <b>A BRINQUEDOTECA COMO INSTRUMENTO FACILITADOR NO ATENDIMENTO MULTIDISCIPLINAR</b> VANIA DE CASTRO MOREIRA – UNIVERSIDADE FEDERAL DE SÃO PAULO, ANDERSON RIBEIRO SILVA – UNIFESP/EPM, DANIELA CARAMORI MORGAN – UNIFESP/EPM, ACARY SOUZA BULLE OLIVEIRA – UNIFESP/EPM  PSICOLOGIA DA SAÚDE – AMBULATÓRIO <b>O PRINCÍPIO DA INTEGRALIDADE: A EDUCAÇÃO NO CONTEXTO SAÚDE E QUALIDADE DE VIDA</b> VANIA DE CASTRO MOREIRA – UNIVERSIDADE FEDERAL DE SÃO PAULO – UNIFESP/EPM
825	PSICOLOGIA DA SAÚDE – CENTRO DE ATENÇÃO PSICOSSOCIAL <b>ABORDAGEM MULTIPROFISSIONAL EM CAPS DO TRANSTORNO DE PERSONALIDADE BORDERLINE</b> FRANCISCA GARCIA CARRASCO – SECRETARIA MUNICIPAL DA SAÚDE – PREFEITURA DO MUNICÍPIO DE SÃO PAULO  PSICOLOGIA DA SAÚDE – CENTRO DE ATENÇÃO PSICOSSOCIAL <b>PROJETO TERAPÊUTICO DO CAPS II- BAGÉ- RS</b> FANNY HELENA MARTINS SALLES – SECRETARIA MUNICIPAL DE SAÚDE

# Como eu faço

SALA	PROGRAMAÇÃO
826	<p>PSICOLOGIA DA SAÚDE – SAÚDE MENTAL <b>A ESCUTA PSICANALÍTICA E O TRABALHO EM REDE NA SAÚDE MENTAL: IMPORTANTES INSTRUMENTOS PARA TRANSFORMAÇÃO DA VIOLÊNCIA</b> CARLA ALESSANDRA BARBOSA GONÇALVES – CENTRO DE ATENDIMENTO À PESSOA COM DEFICIÊNCIA (CAPD – PREF. DE GUARULHOS)</p> <hr/> <p>PSICOLOGIA DA SAÚDE – SAÚDE MENTAL <b>GRUPO TERAPÊUTICO FOTO-GRAFANDO: IMAGENS, NARRATIVAS E POSSIBILIDADES NO CAMPO DA SAÚDE MENTAL INFANTO-JUVENIL</b> RAFAELA PEREIRA, LIGIA ROBERTA DOS SANTOS HAMADA</p>
827	<p>PSICOLOGIA DO TRABALHO – ESTRESSE <b>ESTRESSE E TRABALHO: O QUE O CORPO TEM A VER COM ISSO?</b> ALINE MONTEIRO GARCIA GONZALEZ – HOSPITAL ESTADUAL GETÚLIO VARGAS, MARIA GORETTI LANZA B.BENSUSAN – HOSPITAL ESTADUAL GETÚLIO VARGAS</p> <hr/> <p>PSICOLOGIA DO TRABALHO – ESTRESSE <b>ESTRESSE OCUPACIONAL: O IMPACTO DAS CONTANTES MUDANÇAS ORGANIZACIONAIS</b> REGINA ALONSO GONZALEZ PIMENTA – FAMEC – FACULDADE METROPOLITANA DE CAMAÇARI</p>
828	<p>PSICOLOGIA ESCOLAR E EDUCACIONAL – APRENDIZAGEM <b>A ATUAÇÃO DA EQUIPE ESPECIALIZADA DE APOIO A APRENDIZAGEM NA EDUCAÇÃO ESPECIAL DO DF</b> DENISE DE OLIVEIRA VIEIRA – SEDF, HELEN MERCÊS DE OLIVEIRA – SEDF</p> <hr/> <p>PSICOLOGIA ESCOLAR E EDUCACIONAL – APRENDIZAGEM <b>O PROFESSOR E A PSICOLOGIA: UMA RELAÇÃO NECESSÁRIA DENTRO DO PROCESSO DE ENSINO E APRENDIZAGEM</b> FRANCISCA BITU FILGUEIRA – FACULDADE DE CIÊNCIAS HUMANAS DE OLINDA – FACHO, MARIA DE FÁTIMA CRISTINA POÇAS AMORIM CASANOVA – FACHO</p>
901	<p>PSICOLOGIA ESCOLAR E EDUCACIONAL – FORMAÇÃO DO EDUCADOR <b>CONSTRUÇÃO E APROPRIAÇÃO DE SEU PROJETO PROFISSIONAL DOCENTE EM UM CURSO DE GRADUAÇÃO A DISTÂNCIA</b> NORMA LUCIA NERIS DE QUEIROZ – UNIVERSIDADE DE BRASÍLIA</p> <hr/> <p>PSICOLOGIA ESCOLAR E EDUCACIONAL – FORMAÇÃO DO EDUCADOR <b>DISCIPLINAS DE PSICOLOGIA EM CURSOS DE LICENCIATURA: FEED BACK DE EXPERIÊNCIAS DIFERENCIADAS</b> LUIZA HELENA ALBERTINI PADULA TROMBETA – UNIVERSIDADE FEDERAL DE SERGIPE</p>
902	<p>PSICOLOGIA HOSPITALAR – GRUPO DE APOIO <b>BIBLIOTERAPIA: UM RECURSO TERAPÊUTICO NO GRUPO DE SUPORTE PSICOLÓGICO AOS PACIENTES E FAMILIARES ACOMPANHANTES DA UNIDADE PEDIÁTRICA DO HOSPITAL GERAL DE GUARULHOS</b> LUZIA APARECIDA DE ALBUQUERQUE DANTAS SANTOS – HOSPITAL GERAL DE GUARULHOS – IRMANDADE DA SANTA CASA DE MISERICORDIA DE SÃO PAULO, LUCIANA GIUNTINI DE CASTRO SASSO – HOSPITAL GERAL DE GUARULHOS – ISCMSP, VIVIANE NÓBREGA HENRIQUES – HOSPITAL GERAL DE GUARULHOS, WILZE LAURA BRUSCATO – IRMANDADE DA SANTA CASA DE MISERICÓRDIA</p> <hr/> <p>PSICOLOGIA HOSPITALAR – INTERAÇÃO <b>PARTICIPAÇÃO DE PACIENTES EM CONSULTAS PEDIÁTRICAS: UMA INVESTIGAÇÃO COMPARATIVA ENTRE CENTRO DE SAÚDE E HOSPITAL</b> LÍLIAN MEIRE DE OLIVEIRA PINTO – UNIVERSIDADE DE BRASÍLIA, TEREZA CRISTINA CAVALCANTI FERREIRA DE ARAUJO – UNIVERSIDADE DE BRASÍLIA</p>
905	<p>PSICOLOGIA JURÍDICA – VIOLÊNCIA DOMÉSTICA <b>EXPERIÊNCIAS EM AVALIAÇÃO PSICOLÓGICA NA PERÍCIA OFICIAL DO ESTADO DO RIO GRANDE DO SUL</b> LARA LAGES GAVA – INSTITUTO GERAL DE PERÍCIAS/SSP/RS E PPG EM PSICOLOGIA/UFRGS</p> <hr/> <p>PSICOLOGIA JURÍDICA – VIOLÊNCIA DOMÉSTICA <b>INTERVENÇÃO COM MULHERES VÍTIMAS DE VIOLÊNCIA DOMÉSTICA E FAMILIAR: NECESSIDADES E DESAFIOS.</b> PAULA DE MARCHI SCARPIN HAGEMANN – PUCPR, ANA PAULA DOS SANTOS – PUCPR, JAKELINE LISSA – PUCPR, MARIA CRISTINA NEIVA DE CARVALHO – PUCPR</p>
906	<p>PSICOLOGIA SOCIAL – ARTE <b>A COMPREENSÃO PSICOSSOCIAL DO MUNDO ARTÍSTICO DE PARATY CONFORME O MÉTODO DE GOETHE.</b> ARLEY ANDRIOLO – IPUSP</p> <hr/> <p>PSICOLOGIA SOCIAL – ARTE <b>ARTE E SAÚDE MENTAL: LEVANTAMENTO E ANÁLISE DE TRABALHOS NA REGIÃO SUL E SUDESTE E UM ENFOQUE NO PAPEL DA AFETIVIDADE NAS PRÁTICAS DE REABILITAÇÃO PSICOSSOCIAL</b> WALTER MELO JUNIOR – UFSJ, JOELY DA SILVA ANDRADE – UFSJ, LISÂNGELO COIMBRA FONTÔRA – UFSJ, PATRÍCIA FONSECA DE OLIVEIRA – UFSJ</p>

# Como eu faço

SALA	PROGRAMAÇÃO
907	<p>PSICOLOGIA SOCIAL – DIREITOS HUMANOS <b>A CRIANÇA NO IMAGINÁRIO SOCIAL</b> MARÍLIA NOVAIS DA MATA MACHADO – UNIVERSIDADE FEDERAL DE SÃO JOÃO DEL REI</p> <hr/> <p>PSICOLOGIA SOCIAL – DIREITOS HUMANOS <b>O PSICÓLOGO E O PROGRAMA DE PROTEÇÃO A CRIANÇAS E ADOLESCENTES AMEAÇADOS DE MORTE</b> RAQUEL DE ALMEIDA CASTANHEIRA – CENTRO DE APOIO AOS DIREITOS HUMANOS – CADH</p>
908	<p>PSICOLOGIA SOCIAL – INTERVENÇÃO TERAPÊUTICA <b>ATENDIMENTO PSICOLÓGICO EM INTERVENÇÃO EM CRISE NA DELEGACIA DE MULHERES DE POÇOS DE CALDAS/ MG – UMA EXPERIÊNCIA DE FORMAÇÃO EM PSICOLOGIA.</b> TOMMY AKIRA GOTO – PUC-MINAS, ÉRICA ANDRADE ROCHA – PUC-MINAS, ANA CLÁUDIA APARECIDA PEREIRA – PUC-MINAS</p> <hr/> <p>PSICOLOGIA SOCIAL – INTERVENÇÃO TERAPÊUTICA <b>ATUAÇÃO E INTERVENÇÃO PSICOLÓGICA NO CREAS EM POÇOS DE CALDAS/MG – EXPERIÊNCIAS EM PLANTÃO PSICOLÓGICO</b> TOMMY AKIRA GOTO – PUC-MINAS, CINTHIA MARTINS VALLIM – PUC-MINAS, RAQUEL SILVIA HONÓRIO BRAGA GRILLO – PUC-MINAS</p>
909	<p>PSICOLOGIA SOCIAL – PRECONCEITO <b>ANÁLISE DA DISCRIMINAÇÃO RACIAL EM DIFERENTES CONTEXTOS</b> SAULO SANTOS MENEZES DE ALMEIDA – UNIVERSIDADE FEDERAL DE SERGIPE, SHEYLA CHRISTINE SANTOS FERNANDES – UFAL</p> <hr/> <p>PSICOLOGIA SOCIAL – PRECONCEITO <b>ANÁLISE DO RACISMO EM CRIANÇAS</b> SAULO SANTOS MENEZES DE ALMEIDA – UNIVERSIDADE FEDERAL DE SERGIPE</p>
910	<p>PSICOLOGIA SOCIAL – SAÚDE E TRABALHO <b>“O TEATRO COMO INTERVENÇÃO PSICOSSOCIAL: UMA EXPERIÊNCIA COM MILITARES”</b> THAÍS SELTZER GOLDSTEIN – IPUSP</p> <hr/> <p>PSICOLOGIA SOCIAL – SAÚDE E TRABALHO <b>TRABALHO E POLÍTICA NA AUTOGESTÃO: UM ESTUDO PSICOSSOCIAL DE UMA CADEIA PRODUTIVA.</b> CRIS FERNÁNDEZ ANDRADA – INSITUTO DE PSICOLOGIA – USP (UNIVERSIDADE DE SÃO PAULO)</p>
911	<p>AValiação de PROGRAMAS – ASSISTÊNCIA E DESENVOLVIMENTO SOCIAL <b>PROJovem ADOLESCENTE: DESDOBRAMENTOS NO COTIDIANO DO PSICÓLOGO COMO RESPONSÁVEL TÉCNICO</b> THIAGO SANTOS SIQUEIRA – PREFEITURA MUNICIPAL DE PIRAMBU-SE</p> <hr/> <p>AValiação de PROGRAMAS – ASSISTÊNCIA E DESENVOLVIMENTO SOCIAL <b>SUPERVISÃO TÉCNICA: CONSTRUINDO NOVAS PRÁTICAS NA IMPLANTAÇÃO DO SUAS</b> RITA DE CássIA OLIVEIRA ASSUNÇÃO – PREFEITURA MUNICIPAL DE CAMPINAS – SECRETARIA MUN. DE CIDADANIA, ASSISTENCIA E INCLUSÃO SOCIAL, IVANIR APARECIDA SIMIONATO – PREFEITURA MUNICIPAL DE CAMPINAS – SECRETARIA MUN. DE CIDADANIA, ASSISTENCIA E INCLUSÃO SOCIAL</p>
912	<p>FORMAÇÃO EM PSICOLOGIA – FORMAÇÃO DO PSICÓLOGO <b>A UNIVERSIDADE E O SERVIÇO PÚBLICO DE SAÚDE MENTAL: RELATOS DO COMPROMISSO COM A FORMAÇÃO DE ESTUDANTES DE PSICOLOGIA NA CIDADE DE SANTA LUZIA – MG</b> CELSE RENATO SILVA – PREFEITURA MUNICIPAL DE SANTA LUZIA – MG</p> <hr/> <p>FORMAÇÃO EM PSICOLOGIA – FORMAÇÃO DO PSICÓLOGO <b>TRABALHANDO A INCLUSÃO E A DIVERSIDADE EM PSICOLOGIA</b> CANDICE MARQUES DE LIMA – UNIVERSIDADE FEDERAL DE GOIÁS</p>
913	<p>PSICOLOGIA CLÍNICA – FAMÍLIA <b>A FAMÍLIA NO DIVA</b> RENATA CARDILLO HOMEM DE MELLO – UNISA</p> <hr/> <p>PSICOLOGIA CLÍNICA – FAMÍLIA <b>ADOCIMENTO POR CÂNCER NA MULHER/MÃE E A REORGANIZAÇÃO FAMILIAR</b> SHEILA BERTOLDI – HOSPITAL TACCHINI, SILOE PEREIRA – UNIVERSIDADE DE CAXIAS DO SUL</p>
914	<p>PSICOLOGIA SOCIAL – EXCLUSÃO SOCIAL <b>PSICOLOGIA SOCIAL, SEXUALIDADE E SOFRIMENTO ÉTICO-POLÍTICO: ACOLHIMENTO DE TRAVESTIS EM SITUAÇÃO DE RUA</b> FERNANDA MARIA MUNHOZ SALGADO – PUC-SP</p> <hr/> <p>PSICOLOGIA SOCIAL – IDENTIDADE <b>TRAVA, TRAVINHA, TRAVESTI: QUE IDENTIDADE É ESSA?</b> IVANA MORAES DE ALENCAR – UNINOVE, ALAN DE LOIOLA ALVES – UNINOVE</p>

# Como eu faço

SALA	PROGRAMAÇÃO
915	<p>PSICOLOGIA SOCIAL – COMUNICAÇÃO SOCIAL <b>GRUPO PAPEANDO COM A PSICOLOGIA: A VIDA COTIDIANA COMO VEÍCULO PARA A DIVULGAÇÃO CIENTÍFICA</b> ANGELITA VIANA CORRÊA SCARDUA – INICIATIVA PRIVADA</p> <hr/> <p>AVALIAÇÃO, MÉTODOS E MEDIDAS EM PSICOLOGIA – CENTRO DE ATENÇÃO PSICOSSOCIAL <b>NADA COMO UM BOM PAPO: UMA POSSIBILIDADE DE DESINSTITUCIONALIZAÇÃO DO ESPAÇO DE ESCUTA PSI NA SAÚDE MENTAL</b> LUIZ BOSCO SARDINHA MACHADO JÚNIOR – UNESP ASSIS / CAPS TARUMÃ (SP)</p>
916	<p>PSICOLOGIA POLÍTICA – EMPREGO <b>PISO SALARIAL E JORNADA DE TRABALHO DOS PSICÓLOGOS</b> ROGER LEAL SOARES – SIPERGS, MARTA LISIANE MOREIRA SANTANA DA CUNHA – SIPERGS, FERNANDO PERIN LUNKES – SIPERGS, MARIA ROSANE QUEVEDO LERÍPIO – SIPERGS</p> <hr/> <p>PSICOLOGIA POLÍTICA – FORMAÇÃO DO PSICÓLOGO <b>PSICÓLOGOS EM FORMAÇÃO OU FORMATAÇÃO?</b> ROGER LEAL SOARES – SIPERGS, MARTA LISIANE MOREIRA SANTANA DA CUNHA – SIPERGS, MARIA ROSANE QUEVEDO LERÍPIO – SIPERGS, FERNANDO PERIN LUNKES – SIPERGS</p>
917	<p>FORMAÇÃO EM PSICOLOGIA – CENTRO DE ATENÇÃO PSICOSSOCIAL <b>ESTÁGIO PROFISSIONALIZANTE EM CAPS: IMPACTOS NA FORMAÇÃO DOS GRADUANDOS EM PSICOLOGIA E RESSONÂNCIAS NO SERVIÇO</b> VLÁDIA JAMILE DOS SANTOS JUCÁ – UNIVERSIDADE FEDERAL DO CEARÁ, ANDRÉA ACIOLY DE MAIA FIRMINO – UNIVERSIDADE FEDERAL DO CEARÁ, JULIANA SAMPAIA – UNIVERSIDADE FEDERAL DO CEARÁ</p> <hr/> <p>PSICOLOGIA DA SAÚDE – CENTRO DE ATENÇÃO PSICOSSOCIAL <b>O PSICÓLOGO NO CAPS: UM ESTUDO SOBRE O TRABALHO COM OFICINAS TERAPÊUTICAS.</b> VIVIANE SOARES NUNES – UNIVERSIDADE FEDERAL DE ALAGOAS, MARÍLIA DE ALBUQUERQUE TORRES – UNIVERSIDADE FEDERAL DE ALAGOAS, SUSANE VASCONCELOS ZANOTTI – UNIVERSIDADE FEDERAL DE ALAGOAS</p>
918	<p>PSICOLOGIA HOSPITALAR – SAÚDE PÚBLICA <b>A PSICOLOGIA NA REDE DA INTERDISCIPLINARIDADE</b> LUCIANE DE ANDRADE BARRETO – UNIVERSIDADE FEDERAL DE SÃO PAULO, JOÃO EDUARDO COIN CARVALHO – UNIFESP, LUCIANE BIZARI COIN CARVALHO – UNIFESP, GILMAR FERNANDES DO PRADO – UNIFESP</p> <hr/> <p>PSICOLOGIA HOSPITALAR – DISTÚRBIOS DO SONO <b>PSICOLOGIA EM DISTÚRBIOS DO SONO</b> LUCIANE DE ANDRADE BARRETO – UNIVERSIDADE FEDERAL DE SÃO PAULO, JOÃO EDUARDO COIN CARVALHO – UNIFESP, LUCIANE BIZARI COIN CARVALHO – UNIFESP, GILMAR FERNANDES DO PRADO – UNIFESP</p>
919	<p>PSICOLOGIA DA SAÚDE – FORMAÇÃO DO AGENTE DE SAÚDE <b>REPRESENTAÇÕES SOCIAIS DE AGENTES COMUNITÁRIOS DE SAÚDE: DADOS PARCIAIS</b> EDUARDO COELHO CEOTTO – FACULDADE BRASILEIRA – UNIVIX, FLÁVIO MARTINS DE SOUZA MENDES – FACULDADE BRASILEIRA – UNIVIX; PPGP-UFES, EDUARDO BARCELOS RIBEIRO – FACULDADE BRASILEIRA – UNIVIX, ALEXSANDRO LUIZ DE ANDRADE – UFES</p> <hr/> <p>PSICOLOGIA COMUNITÁRIA – RELAÇÕES COMUNITÁRIAS <b>UMA INTERVENÇÃO PSICOSSOCIAL NO CRAS – TRABALHANDO PERSPECTIVAS DE FUTURO COM ADOLESCENTES NUMA COMUNIDADE RURAL DE ARAPIRACA- AL</b> GRACIELE OLIVEIRA FAUSTINO</p>
920	<p>PSICOLOGIA DO TRABALHO – EMPREGO <b>O DESAFIO DO INGRESSO NO MERCADO DE TRABALHO</b> ANGELA MARIA CHAGAS VILLASUSO LAGO – PUC/SP-UNIP, JULIANNA EMMA RADDVANY FLOREZ – PUC/SP.USP</p> <hr/> <p>PSICOLOGIA SOCIAL – RELAÇÕES COMUNITÁRIAS <b>PSICÓLOGOS NO TERCEIRO SETOR: RELATOS DE EXPERIÊNCIAS</b> RAQUEL REDONDO ROTA – FFCLRP – USP, JÚLIA RITEZ MARTINS – FFCLRP – USP, JOSÉ F. MIGUEL H. BAIRRÃO – FFCLRP – USP</p>
921	<p>PSICOLOGIA ESCOLAR E EDUCACIONAL – FRACASSO ESCOLAR <b>(RE)CONSTRUINDO A PRÁTICA DO PSICÓLOGO ESCOLAR/ EDUCACIONAL: ATENÇÃO À QUEIXA ESCOLAR EM UMA CLÍNICA-ESCOLA</b> CÉSAR ROTA JUNIOR – FACULDADE DE SAÚDE IBITURUNA – FASI, LAURA DAYANNE MARTINS SOARES – FACULDADE DE SAÚDE IBITURUNA – FASI, CIRO GUILHERME DURÃES DE CASTRO – FACULDADE DE SAÚDE IBITURUNA – FASI</p> <hr/> <p>PSICOLOGIA ESCOLAR E EDUCACIONAL – PLANTÃO PSICOLÓGICO <b>ESPAÇO DE REFLEXÃO E ESCUTA: A PROPOSTA DO PLANTÃO PSICOEDUCATIVO PARA EDUCADORES</b> RENATA CAPELI SILVA ANDRADE – PUC-SP – UNIP, HELOISA SZYMANSKI – PUC-SP</p>

# Como eu faço

SALA	PROGRAMAÇÃO
922	<p>PSICOLOGIA ORGANIZACIONAL – SAÚDE MENTAL <b>SERTÃO: SERVIÇOS DE TANATOLOGIA NO AMBIENTE ORGANIZACIONAL</b> PATRICIA CARVALHO MOREIRA – FACULDADE DE SAÚDE, CIÊNCIAS HUMANAS E TECNOLÓGICAS DO PIAUÍ – NOVAFAPI</p> <hr/> <p>PSICOLOGIA DA SAÚDE – SAÚDE E TRABALHO <b>VISITA DOMICILIAR UMA FERRAMENTA DE ACOLHIMENTO NO TRABALHO DO PSICÓLOGO NA EMPRESA BUSCANDO A HUMANIZAÇÃO</b> MARIA ISABEL PINTO GARCIA – PUC – RIO</p>
923	<p>PSICOLOGIA CLÍNICA – SAÚDE PÚBLICA <b>ATUAÇÃO DO TÉCNICO EM PSICOLOGIA EM UMA CLÍNICA-ESCOLA NO CEARÁ</b> VERUSKA GONDIM FERNANDES – UNIVERSIDADE DE FORTALEZA – UNIFOR</p> <hr/> <p>PSICOLOGIA DO TRABALHO – FORMAÇÃO DO PSICÓLOGO <b>VIVÊNCIA COMPARTILHADA: TRABALHANDO COM A CULTURA E O LAZER</b> NILVA MARIA COUTO MACHADO – CENTRO UNIVERSITÁRIO ANHANGUERA DE SANTO ANDRÉ</p>
924	<p>PSICOLOGIA DA SAÚDE – ATUAÇÃO EM ESPECIALIDADES CLÍNICAS E CIRÚRGICAS <b>ASSOCIAÇÃO ENTRE GANHO DE PESO E CONDIÇÕES EMOCIONAIS ESTRESSANTES EM PACIENTES NA FASE DO PRÉ-OPERATÓRIO DA CIRURGIA BARIÁTRICA</b> LILIAN LANDIN – RR MÉDICOS CIRURGIÕES GASTRO SERV, ABC PAULISTA SÃO PAULO, RUTRY R. F. ASCENCIO</p> <hr/> <p>PSICOLOGIA DO DESENVOLVIMENTO – PARENTALIDADE <b>ENTREVISTA SOBRE A TRANSIÇÃO PARA A PARENTALIDADE NO CONTEXTO DE CARDIOPATIA CONGÊNITA DO BEBÊ</b> CRISTINA SALING KRUEL – UNIFRA</p>
925	<p>FORMAÇÃO EM PSICOLOGIA – ESTÁGIO PROFISSIONAL <b>PRÁTICAS PSICOLÓGICAS EM INSTITUIÇÕES DE SAÚDE: AFETAÇÕES DO PROCESSO INSTITUINTE DE UM CAMPO DE ESTÁGIO PROFISSIONALIZANTE EM PSICOLOGIA NO VALE DO SÃO FRANCISCO</b> BARBARA ELEONORA BEZERRA CABRAL – UNIVERSIDADE FEDERAL DO VALE DO SÃO FRANCISCO</p> <hr/> <p>FORMAÇÃO EM PSICOLOGIA – ESTÁGIO PROFISSIONAL <b>TRIAGEM ESTENDIDA EM UMA CLÍNICA-ESCOLA: POSTURA CLÍNICA, ACOLHIMENTO E ENCAMINHAMENTO</b> AMANDA SCHREINER PEREIRA – UNIVERSIDADE FEDERAL DE SANTA MARIA (UFSM/RS), MOISES ROMANINI – UFSM, CARLISE CADORE – UFSM</p>
926	<p>PSICOLOGIA CLÍNICA – PSICOTERAPIA <b>INTEGRANDO A TRAJETÓRIA PERCORRIDA E RECUPERANDO POTENCIAIS: REFERENTES PARA O TRABALHO CLÍNICO COM IDOSOS</b> SILOE PEREIRA – UNIVERSIDADE DE CAXIAS DO SUL, SILOE PEREIRA – UNIVERSIDADE DE CAXIAS DO SUL, SHEILA BERTOLDI – CLÍNICA PRIVADA</p> <hr/> <p>PSICOLOGIA CLÍNICA – PSICOTERAPIA <b>PSICOTERAPIA COGNITIVO COMPORTAMENTAL NA INFÂNCIA: ANSIEDADE EM UM CASO DE ADOÇÃO.</b> MARÍLIA SUZI PEREIRA DOS SANTOS – UFPE, MARILIA SUZI PEREIRA DOS SANTOS – UFPE, LAILA DA CAMARA LIMA KURTINAITIS – UFPE, BENERIA YACE DONATO – UFPE</p>
928	<p><b>ABRAPESP</b> PSICOLOGIA DO ESPORTE – ESPORTE <b>FATORES FAMILIARES RELACIONADOS AO DESENVOLVIMENTO DO TALENTO NO ESPORTE</b> PAULO VINÍCIUS CARVALHO SILVA</p>

# Conversando sobre...

SALA	PROGRAMAÇÃO
1001	<p><b>ABEP</b> PSICOLOGIA DA SAÚDE – FAMÍLIA</p> <p><b>PAPEL DA FAMÍLIA NA PRODUÇÃO DE CUIDADOS DA SAÚDE: UMA EXPERIÊNCIA DE PESQUISA EM MANAUS</b> DENISE MACHADO DURAN GUTIERREZ – UNIVERSIDADE FEDERAL DO AMAZONAS</p>
1002	<p><b>ABOP</b> PSICOLOGIA CLÍNICA – ORIENTAÇÃO PROFISSIONAL</p> <p><b>A BUSCA DA ORIENTAÇÃO PROFISSIONAL COMO REVELADORA DE UM SINTOMA DEPRESSIVO</b> FLÁVIA MARIA MARQUES – COLMEIA – INSTITUIÇÃO A SERVIÇO DA JUVENTUDE (SP)</p>
1003	<p><b>ABOP</b> PSICOLOGIA DO TRABALHO – ORGANIZAÇÃO DO TRABALHO</p> <p><b>DISCIPLINA DE PLANEJAMENTO DE CARREIRA COM UNIVERSITÁRIOS</b> CINTIA BENSO DA SILVA – UNIVERSIDADE FEDERAL DO RIO GRANDE DO SUL, MARÚCIA PATTA BARDAGI – UNIVERSIDADE FEDERAL DO RIO GRANDE DO SUL, MARIA CÉLIA PACHECO LASSANCE – UNIVERSIDADE FEDERAL DO RIO GRANDE DO SUL</p>
1004	<p><b>ABOP</b> PSICOLOGIA DO TRABALHO – ORIENTAÇÃO PROFISSIONAL</p> <p><b>REORIENTAÇÃO DE CARREIRA E DE VIDA</b> MARIA APPARECIDA PEDREIRA DE FREITAS – COLMEIA – INSTITUIÇÃO A SERVIÇO DA JUVENTUDE (SP)</p>
1005	<p><b>ABRAP</b> PSICOLOGIA CLÍNICA – PSICODIAGNÓSTICO</p> <p><b>AVALIAÇÃO PSICOLÓGICA DA CRIANÇA NUMA VISÃO MULTIDISCIPLINAR</b> SANDRA MARIA ABRAHAO, ADRIANA REGINA FERREIRA MARCIANO</p>
1006	<p><b>ABRAPEE</b> PSICOLOGIA ESCOLAR E EDUCACIONAL – ENSINO E APRENDIZAGEM NA SALA DE AULA</p> <p><b>INSTITUTO ROGERIO STEINBERG: UMA INTERVENÇÃO SOCIAL DE SUCESSO NA ÁREA DE EDUCAÇÃO ESPECIAL PARA SUPERDOTADOS NO MUNICÍPIO RIO DE JANEIRO</b> CLAUDIA HIRSZMAN – INSTITUTO ROGÉRIO STEINBERG (IRS) E CONSELHO BRASILEIRO PARA SUPERDOTAÇÃO (CONBRASD)</p>
1007	<p><b>ABRAPESP</b> PSICOLOGIA DO ESPORTE – ESPORTE</p> <p><b>DESQUALIFICAÇÃO DO ATLETA PARA A PRÁTICA ESPORTIVA</b> LUCIANA FERREIRA ANGELO – INCOR – HCFMUSP</p>
1008	<p><b>ANPEPP</b> PSICOLOGIA ORGANIZACIONAL – ASSISTÊNCIA E DESENVOLVIMENTO SOCIAL</p> <p><b>PROGRAMAS DE PREPARAÇÃO PARA A APOSENTADORIA NAS ORGANIZAÇÕES</b> LUCIA HELENA DE FREITAS PINHO FRANÇA – UNIVERSIDADE SALGADO DE OLIVEIRA</p>
1009	<p><b>ASBRo</b> NEUROPSICOLOGIA – PSICODIAGNÓSTICO</p> <p><b>NEUROPSICOLOGIA E O PSICODIAGNÓSTICO DE RORSCHACH</b> MARIA CRISTINA P ROSENTHAL – FACULDADE DE CIÊNCIAS HUMANAS E DA SAÚDE DA PUC-SP, CLAUDINEI AFFONSO – FACULDADE DE CIÊNCIAS HUMANAS E DA SAÚDE DA PUC-SP</p>
1010	<p><b>CONEP</b> FORMAÇÃO EM PSICOLOGIA – ENSINO SUPERIOR</p> <p><b>MOVIMENTO ESTUDANTIL E PROUNI</b> ED CARLOS CORREA DE FARIA – PUC-CAMPINAS</p>
1011	<p><b>CONEP</b> FORMAÇÃO EM PSICOLOGIA – SAÚDE PÚBLICA</p> <p><b>MOVIMENTO ESTUDANTIL, SAÚDE PÚBLICA E SAÚDE MENTAL</b> JOSÉ ANEZIO FERNANDES DO VALE – UFES</p>
1012	<p><b>SBPH</b> PSICOLOGIA HOSPITALAR – INTERVENÇÃO TERAPÊUTICA</p> <p><b>PRODUÇÃO CIENTÍFICA EM PSICOLOGIA HOSPITALAR</b> MARIA ALICE LUSTOSA DE ABREU – SANTA CASA DA MISERICÓRDIA DO RJ</p>
1013	<p><b>SBPH</b> PSICOLOGIA DA SAÚDE – HOSPITAL</p> <p><b>SENTIMENTOS E EMOÇÕES NA EQUIPE DE ENFERMAGEM FRENTE AOS CUIDADOS DOS PACIENTES SEM POSSIBILIDADE DE CURA</b> ROSEMEIRE KUCHINISKI GOMES – UNIVERSIDADE SÃO MARCOS – UNISÃO PAULO, MARIA APARECIDA MELLO – PUC – UNISÃO PAULO</p>
1014	<p>PSICOLOGIA ESCOLAR E EDUCACIONAL – REFLEXÕES TEÓRICAS E CONCEITUAIS</p> <p><b>A TRAVESSIA VYGOTSKIANA: DA PSICOLOGIA DA ARTE À CONSTRUÇÃO DO PENSAMENTO E DA LINGUAGEM</b> CARLOS HENRIQUE DE SOUZA GERKEN – UNIVERSIDADE FEDERAL DE SÃO JOÃO DEL REI, ARTHUR VENUTO LOPES VIANA – UFSJ</p> <p>PSICOLOGIA ESCOLAR E EDUCACIONAL – PSICOPEDAGOGIA</p> <p><b>DIDÁTICA DO ENSINO SUPERIOR – CONTRIBUIÇÕES E RELAÇÕES COM OS PROCESSOS DE ENSINO-APRENDIZAGEM</b> CARLOS ROBERTO CARVALHO GONÇALVES DA SILVA – UNIVERSIDADE NOVE DE JULHO, IVANA MORAES DE ALENCAR – UNIVERSIDADE NOVE DE JULHO – UNINOVE</p>



# Conversando sobre...

SALA	PROGRAMAÇÃO
1015	<p>FORMAÇÃO EM PSICOLOGIA – POLÍTICAS PÚBLICAS <b>INTERSETORIALIDADE ENTRE SAÚDE MENTAL E PROTEÇÃO SOCIAL</b> JOARI APARECIDO SOARES DE CARVALHO, ANNIE LOUISE SABOYA PRADO, DÉBORA PRISCILA PANHOTO, JORGE LUIZ DA SILVA VIEIRA</p> <hr/> <p>FORMAÇÃO EM PSICOLOGIA – POLÍTICAS PÚBLICAS <b>PRÁTICAS PSICOLÓGICAS E POLÍTICAS PÚBLICAS</b> JEFFERSON BERNARDES – UNIVERSIDADE FEDERAL DE ALAGOAS – UFAL, MARIA AUXILIADORA TEIXEIRA RIBEIRO – UFAL, CHARLES ELIAS LANG – UFAL</p>
1016	<p>PSICOLOGIA DA SAÚDE – ESTRESSE <b>COPING E CRENÇAS DE MULHERES NO TRATAMENTO DE REPRODUÇÃO ASSISTIDA</b> VERA MARIA DAHER MALUF – PUCSP, ESDRAS GUERREIRO VASCONCELLOS – PUCSP</p> <hr/> <p>PSICOLOGIA DA SAÚDE – ESTRESSE <b>TERAPIAS COMPLEMENTARES (ACUPUNTURA, BIOFEEDBACK, MEDITAÇÃO E HIPNOSE) PARA O GERENCIAMENTO DO ESTRESSE</b> ARMANDO RIBEIRO DAS NEVES NETO – HOSPITAL BENEFICÊNCIA PORTUGUESA</p>
1017	<p>HISTÓRIA E EPISTEMOLOGIA DA PSICOLOGIA – REFLEXÕES TEÓRICAS E CONCEITUAIS <b>CONSIDERAÇÕES SOBRE O ESTATUTO DE CIENTIFICIDADE DA PSICOLOGIA E O PROJETO DE FREUD</b> SIDARTA DA SILVA RODRIGUES – UNIVERSIDADE FEDERAL DA BAHIA</p> <hr/> <p>HISTÓRIA E EPISTEMOLOGIA DA PSICOLOGIA – REFLEXÕES TEÓRICAS E CONCEITUAIS <b>PSICOLOGIA, SUBJETIVIDADE E A AUTOCRIAÇÃO DE SI MESMO</b> SIDARTA DA SILVA RODRIGUES – UNIVERSIDADE FEDERAL DA BAHIA</p>
1018	<p>PSICOLOGIA SOCIAL – REPRESENTAÇÕES SOCIAIS <b>AS REPRESENTAÇÕES SOCIAIS SOBRE FAMÍLIA E SUAS RELAÇÕES COM O CAMPO DA SAÚDE MENTAL NA ESTRATÉGIA SAÚDE DA FAMÍLIA (ESF)</b> PRISCILLA NOGUEIRA CAVINI – USP – INSTITUTO DE PSICOLOGIA – DEPARTAMENTO DE PSICOLOGIA SOCIAL E DO TRABALHO</p> <hr/> <p>PSICOLOGIA SOCIAL – REPRESENTAÇÕES SOCIAIS <b>EXPERIÊNCIA NA “VILA OPERÁRIA” DE UMA FÁBRICA OCUPADA PELOS TRABALHADORES</b> CAROLINE CRISTIANE DE SOUSA – PUC – CAMPINAS, MARCIA HESPANHOL BERNARDO – PUC – CAMPINAS</p>
1019	<p>PSICOLOGIA CLÍNICA – MULHERES <b>MULHERES EM SITUAÇÃO DE VIOLÊNCIA E O CONCEITO DE NARCISISMO: ENTRE A LITERATURA E A PSICANÁLISE</b> MADGE PORTO CRUZ – UNB, TEREZINHA DE C. VIANA – UNB, ELIANA R. LAZZARINI – UNB, JÚLIA BUCHER – UNB</p> <hr/> <p>PSICOLOGIA CLÍNICA – MULHERES <b>O AMOR NO FEMININO: UMA QUESTÃO DE AMOR, POR AMOR</b> ISABELA DUARTE SARTORI</p>
1020	<p>PSICOLOGIA DA SAÚDE – SAÚDE PÚBLICA <b>HUMANIZAÇÃO EM SAÚDE: PARA ALÉM DE PINTURAS, VASOS E SORRISOS</b> SÉRGIO SEIJI ARAGAKI – UNIVERSIDADE FEDERAL DO TOCANTINS, CHRISTINE RANIER GUSMAN – UNIVERSIDADE FEDERAL DO TOCANTINS</p> <hr/> <p>PSICOLOGIA DA SAÚDE – SAÚDE PÚBLICA <b>PROTOCOLO DE PSICOLOGIA DA SECRETARIA MUNICIPAL DE SAÚDE DE GOIÂNIA</b> HELIZETT SANTOS DE LIMA – SECRETARIA MUNICIPAL DE SAÚDE DE GOIÂNIA, KELLEN FERNANDES – SECRETARIA MUNICIPAL DE SAÚDE</p>
1021	<p>PSICOLOGIA DO TRABALHO – SAÚDE E TRABALHO <b>TRABALHO, SAÚDE E SUBJETIVIDADE NO COTIDIANO DOS TRABALHADORES NOS SERVIÇOS SUBSTITUTIVOS DE SAÚDE MENTAL</b> MARIA APARECIDA DE MORAES BURALI – PONTIFÍCIA UNIVERSIDADE DE SÃO PAULO</p> <hr/> <p>PSICOLOGIA DO TRABALHO – SAÚDE E TRABALHO <b>A PSICOLOGIA DO TRABALHO NAS ORGANIZAÇÕES ESTRATÉGICAS: UMA REFLEXÃO PSICOSSOCIOLÓGICA</b> GUILHERME ELIAS DA SILVA – UNIVERSIDADE ESTADUAL DE MARINGÁ</p>
1022	<p>PSICOLOGIA ESCOLAR E EDUCACIONAL – FORMAÇÃO DO EDUCADOR <b>AUTONOMIA DE PROFESSORES: REFLEXÕES DA PERSPECTIVA DA PSICOLOGIA</b> ANA PAULA PETRONI – PONTIFÍCIA UNIVERSIDADE CATÓLICA DE CAMPINAS</p> <hr/> <p>PSICOLOGIA ESCOLAR E EDUCACIONAL – FORMAÇÃO DO EDUCADOR <b>REPRESENTAÇÕES DA AFETIVIDADE NA FORMAÇÃO DOCENTE</b> SÔNIA ELI CABRAL RODRIGUES – UNIVERSIDADE FEDERAL DO PARÁ</p>

# Conversando sobre...

SALA	PROGRAMAÇÃO
1023	<p>PSICOLOGIA JURÍDICA – ADOÇÃO</p> <p><b>A ENTREGA DE CRIANÇAS PARA ADOÇÃO NA PERSPECTIVA DA NOVA LEI (12.010/09)</b> MARIA QUITÉRIA LUSTOSA DE SOUSA – TRIBUNAL DE JUSTIÇA DE PERNAMBUCO, CRISTINA ISABEL DE CARVALHO – TRIBUNAL DE JUSTIÇA DE PERNAMBUCO, ANA CLÁUDIA OLIVEIRA DE LIMA SOUZA – TRIBUNAL DE JUSTIÇA DE PERNAMBUCO, FABIANA ROMÃO DE CARVALHO – TRIBUNAL DE JUSTIÇA DE PERNAMBUCO</p> <hr/> <p>PSICOLOGIA JURÍDICA – ADOÇÃO</p> <p><b>ADOÇÃO POR PARES HOMOAFETIVOS: A BUSCA PELA CONSTITUIÇÃO DE UMA FAMÍLIA LEGÍTIMA</b> ROBERTO BALDUINO DA SILVA JR. – CENTRO UNIVERSITÁRIO VILA VELHA, HILDICÉIA DOS SANTOS AFFONSO – CENTRO UNIVERSITÁRIO VILA VELHA, JAQUELINE SILVA – VARA DA INFÂNCIA E JUVENTUDE DE VILA VELHA, RENATO AUGUSTO DA SILVA – CENTRO UNIVERSITÁRIO VILA VELHA</p> <hr/>
1024	<p>PSICOLOGIA SOCIAL – ESCOLA</p> <p><b>A QUESTÃO DA AUTORIDADE DOCENTE NA PERSPECTIVA DE ALUNOS DA ESCOLA PÚBLICA</b> RUTH BERNARDES DE SANT'ANA – UNIVERSIDADE FEDERAL DE SÃO JOÃO DEL-REI, FABRÍCIO APARECIDO BUENO – UNIVERSIDADE FEDERAL DE SÃO JOÃO DEL-REI</p> <hr/> <p>PSICOLOGIA SOCIAL – ESCOLA</p> <p><b>DISCIPLINA E RESISTÊNCIA AO PODER ESCOLAR NA PERSPECTIVA DE ALUNOS DE ESCOLAS PÚBLICAS</b> RUTH BERNARDES DE SANT'ANA – UFSJ, MARCELA GOULART FONTES – UFSJ</p> <hr/>
1025	<p>PSICOLOGIA ESCOLAR E EDUCACIONAL – DROGAS</p> <p><b>ALCOOL E UNIVERSITÁRIOS: MOTIVAÇÕES, RISCOS E AÇÕES PEDAGÓGICAS</b> LEDA RÚBIA CORBULIM MAURINA – COMPLEXO DE ENSINO SUPERIOR MERIDIONAL – IMED, SOLANGE MARIA LONGHI – UPF, SILVANA TEREZINHA BAUMKARTEN – UPF</p> <hr/> <p>PSICOLOGIA ESCOLAR E EDUCACIONAL – DESEMPENHO ACADÊMICO</p> <p><b>PSICOLOGIA EDUCACIONAL NO ENSINO SUPERIOR: UMA EXPERIÊNCIA COM A LUDICIDADE NA GRADUAÇÃO EM MEDICINA</b> MARIA ANTONIETA NASCIMENTO ARAÚJO – CURSO DE PSICOLOGIA DA ESCOLA BAHIANA DE MEDICINA E SAÚDE PÚBLICA MÔNICA RAMOS DALTRO – CURSO DE PSICOLOGIA DA ESCOLA BAHIANA DE MEDICINA E SAÚDE PÚBLICA</p> <hr/>
1101	<p>PSICOLOGIA SOCIAL – CENTRO DE ATENÇÃO PSICOSSOCIAL</p> <p><b>DISCUTINDO O PAPEL DOS CENTROS DE ATENÇÃO PSICOSSOCIAL (CAPS) NA TRANSFORMAÇÃO DA REPRESENTAÇÃO SOCIAL DA LOUCURA</b> ANA FLAVIA DE SOUZA SANTANA – UNIFACS E SECRETARIA MUNICIPAL DE SAÚDE</p> <hr/> <p>AVALIAÇÃO DE PROGRAMAS – ATENÇÃO BÁSICA À SAÚDE</p> <p><b>REPRESENTAÇÃO SOCIAL EM SAÚDE MENTAL NA PERSPECTIVA DE MÉDICOS GENERALISTAS DA ESF</b> ELAINE MIRANDA SILVEIRA BELLO – UNESP – BOTUCATU</p> <hr/>
1102	<p>PSICOLOGIA DO ESPORTE – FORMAÇÃO DO EDUCADOR</p> <p><b>A INICIAÇÃO DE CRIANÇAS NO ESPORTE: CONTRIBUIÇÕES DA PSICOLOGIA DO ESPORTE E DA PSICOLOGIA SOCIAL</b> RENATO FERREIRA DE SOUZA – PUC-SP</p> <hr/> <p>PSICOLOGIA ESCOLAR E EDUCACIONAL – ESCOLA</p> <p><b>O ENVOLVIMENTO DOS PAIS NA EDUCAÇÃO ESCOLAR DOS FILHOS: UM ESTUDO EXPLORATÓRIO</b> LUCIANA B. FEVORINI – IPUSP, JOSÉ FERNANDO BITENCOURT LOMÔNACO – IPUSP</p> <hr/>
1103	<p>PSICOLOGIA ESCOLAR E EDUCACIONAL – MOTIVAÇÃO</p> <p><b>MOTIVAÇÃO DOS ALUNOS: ENTENDENDO O CONCEITO DE METAS DE REALIZAÇÃO</b> MELISSA PICCHI ZAMBON – ANHANGUERA EDUCACIONAL – JUNDIAÍ, MARCELO SIMÕES MENDES UNIVERSIDADE ESTADUAL DE CAMPINAS – UNICAMP</p> <hr/> <p>PSICOLOGIA ESCOLAR E EDUCACIONAL – ORIENTAÇÃO PROFISSIONAL</p> <p><b>ORIENTAÇÃO PROFISSIONAL: UM PROCESSO DINÂMICO PARA ESCOLHA DA PROFISSÃO</b> DAMARIS VIEIRA NOVO – UNIVERSIDADE SEVERINO SOMBRA, ROSÂNIA LUCIA FIGUEIRA – USS, TATIANE PEIXOTO DO PRADO – USS, FERNANDA OLIVEIRA PINTO – USS</p> <hr/>
1104	<p>FORMAÇÃO EM PSICOLOGIA – PLANEJAMENTO DE CARREIRA</p> <p><b>PLANEJAMENTO DE CARREIRA PARA ALUNOS DE GRADUAÇÃO EM PSICOLOGIA</b> IÚRI NOVAES LUNA – UNIVERSIDADE DO SUL DE SANTA CATARINA – UNISUL, VANDERLEI BRASIL – UNIVERSIDADE DO SUL DE SANTA CATARINA – UNISUL, PATRÍCIA LUZIA BECKER – UNIVERSIDADE DO SUL DE SANTA CATARINA – UNISUL, CAMILA FELIPE – UNIVERSIDADE DO SUL DE SANTA CATARINA – UNISUL</p> <hr/> <p>FORMAÇÃO EM PSICOLOGIA – PSICANÁLISE</p> <p><b>SUPERVISÃO: O EIXO POUCO EXPLORADO DO TRIPÉ DA FORMAÇÃO</b> VINICIUS DA ROCHA BARROS</p> <hr/>

# Conversando sobre...

SALA	PROGRAMAÇÃO
1105	<p>NEUROPSICOLOGIA – SEXUALIDADE <b>O PRAZER SEXUAL: AS CONSEQUÊNCIAS DO ABUSO SEXUAL NA INFÂNCIA</b> MARIA IRENE NUNES REGO – ESUDA, FÁBIO TORRES CUNHA – ESUDA</p> <hr/> <p>PSICOLOGIA ESCOLAR E EDUCACIONAL – IDENTIDADE <b>SEXUALIDADE E EDUCAÇÃO: A ESCOLA NA PRODUÇÃO/REPRODUÇÃO DO SABER/PODER SOBRE A IDENTIDADE SEXUAL</b> ADRIANO DE SOUSA BARROS – FACULDADES MAURÍCIO DE NASSAU</p>
1106	<p>PSICOLOGIA DA SAÚDE – OBESIDADE <b>RELATO DE EXPERIÊNCIA NO ATENDIMENTO COM GRUPO DE OBESOS MÓRBIDOS À PARTIR DE UMA ABORDAGEM PSICODRAMÁTICA</b> ANA ELISA SILVA BARBOSA DE CARVALHO – CENTRO UNIVERSITÁRIO CATÓLICO SALESIANO AUXILIUM, CARLA MADUREIRA CALDAS – CENTRO UNIVERSITÁRIO CATÓLICO SALESIANO AUXILIUM, MARIANE PERES DA CRUZ – CENTRO UNIVERSITÁRIO CATÓLICO SALESIANO AUXILIUM</p> <hr/> <p>HISTÓRIA E EPISTEMOLOGIA DA PSICOLOGIA – CULTURA <b>A FORMAÇÃO DE SUBJETIVIDADES CONTEMPORÂNEAS: DA IDENTIDADE NACIONAL AOS GRUPOS CULTURAIS.</b> RAFAEL PINHEIRAL FERREIRA – UNIVERSIDADE DO ESTADO DO RIO DE JANEIRO (UERJ)</p>
1107	<p>PSICOLOGIA CLÍNICA – SAÚDE MENTAL <b>DEPENDÊNCIA EM JOGOS ONLINE</b> ANGELA MARIA SIEIRO DE TOLEDO PIZA – UNIVERSIDADE PAULISTA, CLAUDIO ALEXANDRE KOVACS PIRES DE GODOI – UNIP</p> <hr/> <p>PSICOLOGIA CLÍNICA – PSICOPATOLOGIA <b>TERAPIA COGNITIVO- COMPORTAMENTAL: UMA ALTERNATIVA PARA O TRATAMENTO DA DEPRESSÃO PÓS-PARTO?</b> LAILA DA CAMARA LIMA KURTINAITIS – UNIVERSIDADE FEDERAL DE PERNAMBUCO, MARÍLIA SANTOS – UNIVERSIDADE FEDERAL DE PERNAMBUCO, POMPEIA VILLACHAN-LYRA – UNIVERSIDADE FEDERAL RURAL DE PERNAMBUCO</p>
1108	<p>PSICOLOGIA SOCIAL – PRESÍDIOS <b>AS PRISÕES BRASILEIRAS: PERSPECTIVAS HISTÓRICAS E CONSIDERAÇÕES TEÓRICAS SOBRE A PERMANÊNCIA DO ENCARCERAMENTO NO BRASIL</b> MÁRCIA PEREIRA PEDROSO – PUCRS, PEDRINHO ARCIDES GUARESCHI – UFRGS</p> <hr/> <p>PSICOLOGIA SOCIAL – PRESÍDIOS <b>PROJETO DE AÇÕES INTEGRADAS DE TRATAMENTO PENAL DA EQUIPE TÉCNICA DO PRESÍDIO ESTADUAL DE CACHOEIRA DO SUL</b> MÁRCIA PEREIRA PEDROSO – SUSEPE/RS, ELIANE ROGGIA – SUSEPE/RS</p>
1109	<p>PSICOLOGIA HOSPITALAR – EMERGÊNCIAS E DESASTRES <b>ASPECTOS PSICOLÓGICOS DE FAMILIARES DE PACIENTE COM VÍRUS H1N1</b> MARIA EMÍLIA MIRANDA ALVARES – HOSPITAL UNIVERSITÁRIO DA UNIVERSIDADE FEDERAL DO MARANHÃO – HUUFMA, JOSIMARY LIMA DA SILVA LULA – HUUFMA</p> <hr/> <p>PSICOLOGIA SOCIAL – EMERGÊNCIAS E DESASTRES <b>PRÁTICAS PREVENTIVAS E A PSICOLOGIA DAS EMERGÊNCIAS E DESASTRES</b> JEFERSON CAMARGO TABORDA – ONG PSICÓLOGOS SEM FRONTEIRAS</p>
1110	<p>PSICOLOGIA SOCIAL – VIOLÊNCIA <b>NOTAS SOBRE A EDUCAÇÃO AQUELADA: UMA ANÁLISE DA VIOLÊNCIA SOCIAL ESCOLAR CONTRA TRAVESTIS E SUA RELAÇÃO COM A PSICOLOGIA SÓCIO-HISTÓRICA</b> JEFERSON RENATO MONTREOZOL – UNIVERSIDADE FEDERAL DE MATO GROSSO DO SUL, INARA BARBOSA LEÃO – UFMS, LIVIA GOMES DOS SANTOS – UFMS, PRISCILLA SOARES TERUYA – UFMS</p> <hr/> <p>PSICOLOGIA SOCIAL – DESEMPREGO <b>NOTAS SOBRE A IDENTIDADE DO TRABALHADOR DESEMPREGADO</b> JEFERSON RENATO MONTREOZOL – UNIVERSIDADE FEDERAL DE MATO GROSSO DO SUL, INARA BARBOSA LEÃO – UFMS, LIVIA GOMES DOS SANTOS – UFMS, MORIELE CÓRDOBA CARAMALAC – UFMS</p>
1111	<p>PSICOLOGIA SOCIAL – TABAGISMO <b>INFORMAÇÃO SOBRE RISCOS ASSOCIADOS AO FUMO E ACESSO A PROGRAMAS DE APOIO À CESSAÇÃO DO USO DE TABACO: A PERSPECTIVA DE FUNCIONÁRIOS TERCEIRIZADOS DE UMA INSTITUIÇÃO DE ENSINO SUPERIOR</b> THIAGO RIBEIRO DE FREITAS – PONTIFÍCIA UNIVERSIDADE CATÓLICA DE SÃO PAULO, DANIEL HEGG – PONTIFÍCIA UNIVERSIDADE CATÓLICA DE SÃO PAULO, MARY JANE PARIS SPINK – PONTIFÍCIA UNIVERSIDADE CATÓLICA DE SÃO PAULO</p> <hr/> <p>PSICOLOGIA SOCIAL – TECNOLOGIAS DE INFORMAÇÃO E COMUNICAÇÃO <b>SUBJETIVIDADES CONTEMPORÂNEAS E TECNOLOGIA: FORMAS DE UTILIZAÇÃO DE TELEFONES CELULARES POR JOVENS UNIVERSITÁRIOS</b> LÚCIO FLÁVIO GOMES DE LIMA – UNIFOR</p>

# Conferência

SALA	PROGRAMAÇÃO
701	<b>ABRAP</b> PSICOLOGIA CLÍNICA – PSICOTERAPIA <b>SONHOS E SINCRONIDADES: REFLEXÕES CLÍNICAS NA PERSPECTIVA DA PSICOLOGIA ANALÍTICA</b> ELISABETE SOFIA LEPERA – INSTITUTO SEDES SAPIENTIAE E ASSOCIAÇÃO PALAS ATHENA
702	<b>ABOP</b> PSICOLOGIA SOCIAL – ORIENTAÇÃO PROFISSIONAL <b>ORIENTAÇÃO PROFISSIONAL DAS CLASSES POBRES, A MESMA QUE É REALIZADA COM AS CLASSES PRIVILEGIADAS?</b> SILVIO DUARTE BOCK – INSTITUTO NACE (SÃO PAULO)
703	<b>ABRAPEE</b> PSICOLOGIA ESCOLAR E EDUCACIONAL – POLÍTICAS PÚBLICAS <b>EDUCAÇÃO ESPECIAL NA PERSPECTIVA DA EDUCAÇÃO INCLUSIVA: 20 ANOS ENTRE LUTAS E RESISTÊNCIAS</b> CRISTINA MARIA CARVALHO DELOU – UNIVERSIDADE FEDERAL FLUMINENSE (UFF) E CONSELHO BRASILEIRO PARA SUPERDOTAÇÃO (CONBRASD)
704	<b>ABRAP</b> PSICOLOGIA DA SAÚDE – SAÚDE E TRABALHO <b>RECURSOS ARTÍSTICOS NO TRABALHO COM PROMOÇÃO DE SAÚDE</b> MARIA DE BETÂNIA PAES NORGREN – INSTITUTO SEDES SAPIENTIAE
705	<b>SBPH</b> PSICOLOGIA HOSPITALAR – EQUIPES MULTIPROFISSIONAIS <b>O PACIENTE PARTICIPATIVO E A INTERFERÊNCIA NA RELAÇÃO COM A EQUIPE (ACESSO À INTERNET, CONHECIMENTO DE LEIS, REINVIDICAÇÕES, QUESTIONAMENTOS). PACIENTE, SIM. PASSIVO, NÃO. COMO FICA A EQUIPE DIANTE DISTO?</b> BELLKISS WILMA ROMANO – INCOR
706	<b>ABRANEP</b> NEUROPSICOLOGIA – DIAGNÓSTICO <b>TRANSTORNOS COGNITIVOS E PORTADORES DE DOENÇAS NÃO NEUROLÓGICAS</b> KÁTIA OSTERNACK PINTO – HOSPITAL DAS CLÍNICAS DA FMUSP E UNIVERSIDADE ANHEMBI – MORUMBI – SP
707	<b>COMISSÃO CIENTÍFICA</b> PSICOLOGIA ESCOLAR E EDUCACIONAL – ESCOLA <b>PSICOLOGIA, EDUCAÇÃO E SAÚDE: DO HIGIENISMO À SAÚDE ESCOLAR</b> MITSUKO APARECIDA ANTUNES – PUCSP
708	<b>ABRAPSO</b> PSICOLOGIA SOCIAL – FORMAÇÃO DO PSICÓLOGO <b>A FORMAÇÃO EM PSICOLOGIA E AS POLÍTICAS PÚBLICAS EM SAÚDE</b> NEUZA MARIA DE FÁTIMA GUARESCHI – PPGPSI – UFRGS

# Simpósio Ciência e Profissão

SALA	PROGRAMAÇÃO
710	<p><b>ABOP</b> PSICOLOGIA DO TRABALHO – ORIENTAÇÃO PROFISSIONAL</p> <p><b>A PSICOLOGIA E AS POLÍTICAS PÚBLICAS DE TRABALHO E ORIENTAÇÃO PROFISSIONAL</b> MARCELO AFONSO RIBEIRO – INSTITUTO DE PSICOLOGIA DA UNIVERSIDADE DE SÃO PAULO</p> <p><b>COOPERATIVISMO E POLÍTICAS PÚBLICAS DE TRABALHO: BALANÇO DA SITUAÇÃO ATUAL E PERSPECTIVAS PARA A PSICOLOGIA SOCIAL</b> FÁBIO DE OLIVEIRA – PONTIFÍCIA UNIVERSIDADE CATÓLICA DE SÃO PAULO E CPAT (CENTRO DE PSICOLOGIA APLICADA AO TRABALHO) INS</p> <p><b>POLÍTICAS PÚBLICAS, TRABALHO E DEFICIÊNCIA: CONSIDERAÇÕES A PARTIR DA PSICOLOGIA SOCIAL</b> FLAVIO RIBEIRO – CPAT (CENTRO DE PSICOLOGIA APLICADA AO TRABALHO) DO INSTITUTO DE PSICOLOGIA DA UNIVERSIDADE DE SÃO PAULO</p> <p><b>CONSIDERAÇÕES SOBRE POLÍTICAS PÚBLICAS DE COMBATE AO DESEMPREGO A PARTIR DA EXPERIÊNCIA DO “PROJETO DESEMPREGO” E DO CAMPO DA PSICOLOGIA SOCIAL DO TRABALHO</b> TATIANA FREITAS STOCKLER DAS NEVES – CPAT (CENTRO DE PSICOLOGIA APLICADA AO TRABALHO) DO INSTITUTO DE PSICOLOGIA DA UNIVERSIDADE DE SÃO PAULO</p>
711	<p><b>SBPH</b> PSICOLOGIA HOSPITALAR – ATENÇÃO HOSPITALAR</p> <p><b>CLÍNICA E ÉTICA NA ATUAÇÃO DO PSICÓLOGO EM EQUIPES DE TRANSPLANTE DE ÓRGÃOS</b> MARA CRISTINA SOUZA DE LUCIA – DIVISÃO DE PSICOLOGIA DO INSTITUTO CENTRAL DO HOSPITAL DAS CLÍNICAS DA FACULDADE DE MEDICINA DA USP</p> <p><b>MUDANÇAS E IMPLICAÇÕES DA AVALIAÇÃO PSICOLÓGICA PARA TRANSPLANTE DE ÓRGÃOS NOS CASOS ENVOLVENDO REMUNERAÇÃO PARA O DOADOR: QUESTÕES PRELIMINARES</b> MARA CRISTINA SOUZA DE LUCIA – DIVISÃO DE PSICOLOGIA DO INSTITUTO CENTRAL DO HOSPITAL DAS CLÍNICAS DA FACULDADE DE MEDICINA DA USP</p> <p><b>DOADORES RELACIONADOS: QUANDO A DOAÇÃO IMPLICA EM PRESSÃO DO FAMILIAR</b> MARIA LÍVIA TOURINHO MORETTO – DIVISÃO DE PSICOLOGIA DO INSTITUTO CENTRAL DO HOSPITAL DAS CLÍNICAS DA FACULDADE DE MEDICINA DA USP</p> <p><b>MITOS, CONSTRUÇÕES, LENDAS E A IMAGEM CORPORAL DO RECEPTOR DE ÓRGÃOS</b> LUCIANA LEIS – DIVISÃO DE PSICOLOGIA DO INSTITUTO CENTRAL DO HOSPITAL DAS CLÍNICAS DA FACULDADE DE MEDICINA DA USP</p>
712	<p><b>CFP</b> PSICOLOGIA DO TRABALHO – POLÍTICAS PÚBLICAS</p> <p><b>POLÍTICAS PÚBLICAS – CONTRIBUIÇÕES DA PSICOLOGIA PARA A CONSTRUÇÃO DEMOCRÁTICA DOS SISTEMAS DE GARANTIAS DE DIREITOS</b> MARIA DA GRAÇA MARCHINA GONÇALVES – CONSELHO FEDERAL DE PSICOLOGIA</p> <p><b>ANÁLISE DE POLÍTICAS PÚBLICAS</b> PEDRO LUIZ BARROS DA SILVA</p> <p><b>CONSTRUÇÃO DA DEMOCRACIA QUOTIDIANA</b> PETER KEVIN SPINK</p> <p><b>PROBLEMÁTICA IMPORTANTE PARA NOSSA SOCIEDADE</b> LUMENA FURTADO</p>

# Simpósio

SALA	PROGRAMAÇÃO
713	<p><b>ABRAPEE</b> PSICOLOGIA ESCOLAR E EDUCACIONAL – EDUCAÇÃO INFANTIL</p> <p><b>ATUALIZAÇÕES EM EDUCAÇÃO INFANTIL: DA IMPORTÂNCIA DOS ESTUDOS COM CRIANÇAS AOS IMPASSES NA FORMAÇÃO DOS EDUCADORES EM CONTEXTOS BRASILEIROS E PORTUGUESES</b> CELIA VECTORE – UNIVERSIDADE FEDERAL DE UBERLÂNDIA</p> <p><b>FAZENDO PESQUISA “COM AS CRIANÇAS” E NÃO “SOBRE” AS CRIANÇAS: PERSPECTIVAS E DESAFIOS</b> CELIA VECTORE – UNIVERSIDADE FEDERAL DE UBERLÂNDIA LUCIANA DE SOUZA ZUMSTEIN</p> <p><b>TEMPOS DE MUDANÇA NA FORMAÇÃO E INSERÇÃO PROFISSIONAL DAS EDUCADORAS DE INFÂNCIA E AS CRIANÇAS?</b> MARIA TERESA JACINTO SARMENTO PEREIRA – UNIVERSIDADE DO MINHO/ PORTUGAL</p> <p><b>TECENDO DIALÓGOS ENTRE OS DISCURSOS DAS CRIANÇAS E PROFESSORES/AS NA EDUCAÇÃO INFANTIL</b> ANALÚCIA DE MORAIS VIEIRA – ESEBA – ESCOLA DE EDUCAÇÃO BÁSICA DA UFU</p>
714	<p><b>ABPP</b> PSICOLOGIA POLÍTICA – CIDADANIA</p> <p><b>PSICOLOGIA POLÍTICA: PARTILHANDO A PRODUÇÃO E CONSTRUINDO EXPERIÊNCIAS</b> CORNELIS JOHANNES VAN STRALEN – UNIVERSIDADE FEDERAL DE MINAS GERAIS</p> <p><b>PSICOLOGIA POLÍTICA: PARTILHANDO A PRODUÇÃO E CONSTRUINDO EXPERIÊNCIAS</b> BERT KLANDERMANS – VU UNIVERSITY</p> <p><b>PSICOLOGIA POLÍTICA: PARTILHANDO A PRODUÇÃO E CONSTRUINDO EXPERIÊNCIAS</b> ELIO RODOLFO PARÍS – UNIVERSIDAD NACIONAL DE SAN LUIS</p> <p><b>PSICOLOGIA POLÍTICA: A EXPERIÊNCIA LATINO-AMERICANA</b> EDUARDO VIEIRA – UNIVERSIDAD DE LA REPÚBLICA ORIENTAL DEL URUGUAY</p>
715	<p><b>ABRAPESP</b> PSICOLOGIA DO ESPORTE – ESPORTE</p> <p><b>A PSICOLOGIA DO ESPORTE NOS PROJETOS SOCIAIS</b> RODRIGO SCIALFA FALCÃO</p> <p><b>OS IMPACTOS DA PSICOLOGIA DO ESPORTE NOS PROJETOS SOCIAIS</b> MAYKELL ARAÚJO CARVALHO – PROGRAMA DE FORMAÇÃO E ESTUDO EM DESENVOLVIMENTO HUMANO PELO ESPORTE – PRODHE/ CEPEUSP</p> <p><b>O PROGRAMA DE DESENVOLVIMENTO HUMANO PELO ESPORTE – PRODHE: UMA HISTÓRIA DE ATUAÇÃO INTERDISCIPLINAR ENVOLVENDO ESPORTE E PSICOLOGIA</b> JOSÉ ANÍBAL AZEVEDO MARQUES – PROGRAMA DE FORMAÇÃO E ESTUDO EM DESENVOLVIMENTO HUMANO PELO ESPORTE – PRODHE/ CEPEUSP</p> <p><b>ENCONTRO RECORRENTE DO EDUCADOR E DO EDUCANDO</b> DANIEL POLO – ASSOCIAÇÃO ESPORTE SOLIDÁRIO</p>
716	<p><b>ASBRo</b> AVALIAÇÃO, MÉTODOS E MEDIDAS EM PSICOLOGIA – PSICODIAGNÓSTICO</p> <p><b>PESQUISAS RECENTES COM O TESTE DE BENDER – ADAPTAÇÃO KOPPITZ</b> IRAI CRISTINA BOCCATO ALVES – LITEP – INSTITUTO DE PSICOLOGIA DA USP</p> <p><b>PRECISÃO DE AVALIADORES NO TESTE BENDER AVALIAÇÃO KOPPITZ</b> SIMONE FERREIRA DA SILVA DOMINGUES – UNIVERSIDADE CRUZEIRO DO SUL E UNIVERSIDADE GUARULHOS HELENA RINALDI ROSA</p> <p><b>COMPARAÇÃO ENTRE O TESTE DE BENDER (KOPPITZ) E O R-2: TESTE NÃO VERBAL DE INTELIGÊNCIA PARA CRIANÇAS</b> HELENA RINALDI ROSA – UNESP – ASSIS IRAI CRISTINA BOCCATO ALVES</p> <p><b>DIFICULDADES NA AVALIAÇÃO DOS ITENS PROPOSTOS POR KOPPITZ PARA O TESTE BENDER DE CRIANÇAS DE 5 ANOS</b> IRAI CRISTINA BOCCATO ALVES – LITEP – INSTITUTO DE PSICOLOGIA DA USP</p>
717	<p><b>IBAP</b> AVALIAÇÃO, MÉTODOS E MEDIDAS EM PSICOLOGIA – ATENÇÃO</p> <p><b>AVALIAÇÃO PSICOLÓGICA: MOMENTO ATUAL E PERSPECTIVAS FUTURAS NO BRASIL, NO PERU E NO URUGUAI</b> ANA PAULA PORTO NORONHA – UNIVERSIDADE SÃO FRANCISCO</p> <p><b>O CENÁRIO DA AVALIAÇÃO PSICOLÓGICA BRASILEIRA</b> ANA PAULA PORTO NORONHA – UNIVERSIDADE SÃO FRANCISCO</p> <p><b>AVALIAÇÃO PSICOLÓGICA NO URUGUAY</b> MARTA RAQUEL MARTINEZ CACERS – SOCIEDAD PARAGUAYA DE PSICOLOGÍA – ASUNCIÓN</p> <p><b>LOS TEST PSICOLÓGICOS EN EL PERU: USO Y ABUSO</b> JOSE LIVIA SEGTOVIA – UNIVERSIDAD NACIONAL FEDERICO VILLARREAL MAFALDA ORTIZ MORAN</p>
801	<p>FORMAÇÃO EM PSICOLOGIA – ENSINO DA PSICOLOGIA</p> <p><b>IDENTIDADE, MEMÓRIA E CURRÍCULO: TRÊS PERSPECTIVAS PARA PENSAR A FORMAÇÃO</b> SAMIR PÉREZ MORTADA – FACULDADE SÃO BENTO DA BAHIA/FACULDADE SOCIAL DA BAHIA</p> <p><b>PSICOLOGIA &amp; POLÍTICAS PÚBLICAS: UM PROCESSO EM FORMAÇÃO</b> ÚRSULA YGLESIAS E SILVA – FACULDADE SOCIAL DA BAHIA/FACULDADE SÃO BENTO DA BAHIA</p> <p><b>A FORMAÇÃO EM PSICOLOGIA E O TRABALHO INTELLECTUAL: INTERDIÇÕES E PERSPECTIVAS DE UM PERCURSO</b> SAMIR PÉREZ MORTADA – FACULDADE SOCIAL DA BAHIA/FACULDADE SÃO BENTO DA BAHIA</p> <p><b>A FORMAÇÃO DO PSICÓLOGO E O COMPROMISSO SOCIAL: REFLEXÕES A PARTIR DE UMA PROPOSTA DE CURRÍCULO</b> LYGIA DE SOUSA VIÉGAS – FACULDADE SÃO BENTO DA BAHIA/FACULDADE SOCIAL DA BAHIA</p>

# Simpósio

SALA	PROGRAMAÇÃO
802	<p>FORMAÇÃO EM PSICOLOGIA – ORIENTAÇÃO PROFISSIONAL</p> <p><b>FORMAÇÃO EM ORIENTAÇÃO PROFISSIONAL NO BRASIL: PRESSUPOSTOS, MÉTODOS E RESULTADOS PRÁTICOS</b> IÚRI NOVAES LUNA – UNIVERSIDADE DO SUL DE SANTA CATARINA – UNISUL</p> <p><b>FORMAÇÃO DE PSICÓLOGOS ORIENTADORES PROFISSIONAIS E DE CARREIRA NA UNISUL/SC: ENSINO, PESQUISA E EXTENSÃO UNIVERSITÁRIA</b> IÚRI NOVAES LUNA – UNIVERSIDADE DO SUL DE SANTA CATARINA – UNISUL VANDERLEI BRASIL</p> <p><b>PENSANDO A FORMAÇÃO DO PSICÓLOGO: CAMINHOS E EXPERIÊNCIAS EM ORIENTAÇÃO PROFISSIONAL NA GRADUAÇÃO DE PSICOLOGIA</b> ROBERTA MARIA FERNANDES CAVALCANTE – UNIVERSIDADE DE FORTALEZA – UNIFOR</p> <p><b>ORIENTAÇÃO PROFISSIONAL: A FORMAÇÃO DE ORIENTADORES PROFISSIONAIS COMPROMETIDOS COM A ELUCIDAÇÃO DE SUBJETIVIDADES E A REALIDADE OBJETIVA, CONTEXTUALIZADA SOB A ÉGIDE DA COMPLEXIDADE</b> MARILU DIEZ LISBOA – LABDES LABORATÓRIO DE ESTUDOS SOBRE DESENVOLVIMENTO E SUSTENTABILIDADE – UNESP FRANCA</p>
803	<p>PSICOLOGIA CLÍNICA – PSICOTERAPIA</p> <p><b>MUDANÇA EM PSICOTERAPIA: ESTUDOS DE PROCESSOS EM DIFERENTES IDADES</b> MARIA LEONOR ESPINOSA ENÉAS – UNIVERSIDADE PRESBITERIANA MACKENZIE</p> <p><b>CRITÉRIOS DE MUDANÇA EM PSICOTERAPIA DE CRIANÇA SEGUNDO PSICOTERAPEUTAS</b> LILIAN PEREIRA DE MEDEIROS GUIMARÃES – PONTIFÍCIA UNIVERSIDADE CATÓLICA DE CAMPINAS ELISA MEDICI PIZÃO YOSHIDA</p> <p><b>O MODELO DOS CICLOS TERAPÊUTICOS PARA AVALIAÇÃO DE MUDANÇA COM ADOLESCENTES</b> EDUARDO KHATER – PONTIFÍCIA UNIVERSIDADE CATÓLICA DE CAMPINAS ELISA MEDICI PIZÃO YOSHIDA</p> <p><b>VARIAÇÃO NOS ESTÁGIOS DE MUDANÇA DURANTE PSICOTERAPIA DE ADULTO</b> MARIA LEONOR ESPINOSA ENÉAS – UNIVERSIDADE PRESBITERIANA MACKENZIE, EVANDRO MORAIS PEIXOTO</p>
804	<p>PSICOLOGIA CLÍNICA – FAMÍLIA</p> <p><b>OS ARRANJOS FAMILIARES E A CLÍNICA CONTEMPORÂNEA</b> JOÃO LUIZ LEITÃO PARAVIDINI – UNIVERSIDADE FEDERAL DE UBERLÂNDIA</p> <p><b>A HERANÇA PSÍQUICA COMO EIXO FUNDAMENTAL NA CONSTITUIÇÃO FAMILIAR E DA CRIANÇA</b> FRANCINE ALVES MELLO – UNIVERSIDADE FEDERAL DE UBERLÂNDIA HÉLVIA CRISTINE CASTRO SILVA PERFEITO</p> <p><b>OS ARRANJOS FAMILIARES E A CLÍNICA DOS ESTADOS PARADOXAIS</b> TELMA RODRIGUES BATISTA DA SILVA – UNIVERSIDADE FEDERAL DE UBERLÂNDIA, JOÃO LUIZ LEITÃO PARAVIDINI</p> <p><b>OS EFEITOS DA INSTITUCIONALIZAÇÃO NOS ARRANJOS FAMILIARES</b> ALINE FERNANDES ALVES – UNIVERSIDADE FEDERAL DE UBERLÂNDIA JOÃO LUIZ LEITÃO PARAVIDINI</p>
805	<p>PSICOLOGIA CLÍNICA – SEXUALIDADE</p> <p><b>DISFUNÇÕES SEXUAIS E TERAPIA SEXUAL</b> CAROLINA COSTA FERNANDES – INSTITUTO PAULISTA DE SEXUALIDADE</p> <p><b>TRATAMENTO CLÍNICO PARA VAGINISMO E DISPAREUNIA</b> CAROLINA COSTA FERNANDES – INSTITUTO PAULISTA DE SEXUALIDADE</p> <p><b>INIBIÇÃO DO DESEJO SEXUAL FEMININO</b> GIOVANNA ZEGLIO LUCCHESI – INSTITUTO PAULISTA DE SEXUALIDADE</p> <p><b>DISFUNÇÃO ERÉTIL E TRATAMENTO</b> DIEGO HENRIQUE VIVIANI – INSTITUTO PAULISTA DE SEXUALIDADE</p>
806	<p>PSICOLOGIA SOCIAL – REFLEXÕES TEÓRICAS E CONCEITUAIS</p> <p><b>PSICOLOGIA E LUTA DE CLASSES: QUESTÃO ATUAL PARA A PSICOLOGIA SOCIAL?</b> BRUNO PEIXOTO CARVALHO – PUC – SP</p> <p><b>PSICOLOGIA SOVIÉTICA E PSICOLOGIA SOCIAL: ALGUMAS REFLEXÕES HISTÓRICAS E METODOLÓGICAS</b> SUELI TEREZINHA FERREIRA MARTINS – UNESP</p> <p><b>PSICOLOGIA E LUTA DE CLASSES NA OBRA DE IGNÁCIO MARTÍN-BARÓ</b> NILSON BERENCHTEIN NETTO – PUC-SP</p> <p><b>A “ESCOLA DE SÃO PAULO” DE PSICOLOGIA SOCIAL E A LUTA DE CLASSES</b> BRUNO PEIXOTO CARVALHO – PUC-SP/NEHPSI</p>
807	<p>PSICOLOGIA SOCIAL – PROGRAMAS ESPECIAIS DE INTERVENÇÃO PSICOLÓGICA</p> <p><b>INTERVENÇÃO PSICOSSOCIAL: METODOLOGIA E PRÁTICA</b> KATHIA MARIA COSTA NEIVA</p> <p><b>DIRETRIZES BÁSICAS DA INTERVENÇÃO PSICOSSOCIAL</b> KATHIA MARIA COSTA NEIVA</p> <p><b>ORIENTAÇÕES SOBRE SEXUALIDADE PARA ADOLESCENTES</b> ANA LUCIA IVATIUK – DEPARTAMENTO DE SAÚDE ESCOLAR DA REDE EDUCACIONAL BOM JESUS</p> <p><b>FORTELECIMENTO DO VÍNCULO ENTRE PAIS E FILHOS</b> YONE XAVIER FELIPE DA FONSECA – CONHECER E AGIR DESENVOLVIMENTO HUMANO</p>



# Simpósio

## SALA PROGRAMAÇÃO

808

PSICOLOGIA DA APRENDIZAGEM E COGNIÇÃO – ALFABETIZAÇÃO INFANTIL

**AVANÇOS NO ESTUDO DAS RELAÇÕES ENTRE DESENVOLVIMENTO METALINGÜÍSTICO E APRENDIZAGEM DA LINGUAGEM ESCRITA**

FRAULEIN VIDIGAL DE PAULA – UNIVERSIDADE DE SÃO PAULO

**HABILIDADES METALINGÜÍSTICAS E ORTOGRAFIA DE PALAVRAS NO ENSINO FUNDAMENTAL**

FRAULEIN VIDIGAL DE PAULA – UNIVERSIDADE DE SÃO PAULO – SP

**ENSINO DA LEITURA/ESCRITA NA ESCOLA E CRIANÇAS EM RISCO POR POBREZA**

MARIA REGINA MALUF – PONTIFÍCIA UNIVERSIDADE CATÓLICA DE SÃO PAULO

**APRENDIZAGEM INICIAL DA LEITURA E ESCRITA E CONHECIMENTO ORTOGRÁFICO EM CRIANÇAS COM DIFICULDADES NA ESCOLARIZAÇÃO: O PAPEL DAS HABILIDADES METALINGÜÍSTICAS**

SYLVIA DOMINGOS BARRERA – FACULDADE DE FILOSOFIA, CIÊNCIAS E LETRAS DE RIBEIRÃO PRETO FFCLRP – USP

MARIA INÊS DE SOUZA VITORINO JUSTINO

810

PSICOLOGIA DA SAÚDE – ATENÇÃO BÁSICA À SAÚDE

**A ESCUTA PSICOLÓGICA AOS USUÁRIOS DO SUS: HUMANIZANDO A ATENÇÃO BÁSICA EM SAÚDE**

LUCINÉIA ERNESTO MARTINS – CEULP/ULBRA

**A ESTRATÉGIA SAÚDE DA FAMÍLIA COMO ESPAÇO INTERDISCIPLINAR DO PSICOLOGO NO SISTEMA ÚNICO DE SAÚDE**

KATHIA NEMETH PEREZ – UFT

WAYNE FRANCIS MATHEWS – CEULP/ULBRA

**A CIÊNCIA NA PRÁTICA PROFISSIONAL: A PSICOLOGIA NA OU DA COMUNIDADE?**

ADRIANO RODRIGUES MANSANERA – UFT

ANITA COELHO DOS SANTOS – UNIRG

**PROBLEMATIZANDO A PRÁTICA DE ESTAGIOS E O PAPEL DO PSICOLOGO NA COMUNIDADE**

LUCINÉIA ERNESTO MARTINS – CEULP/ULBRA

ADRIANO RODRIGUES MANSANERA – UFT

811

PSICOLOGIA DO DESENVOLVIMENTO – IDADE ADULTA

**RELAÇÕES FRATERNAS NA VIDA ADULTA**

ROSANE MANTILLA DE SOUZA – PROGRAMA DE ESTUDOS PÓS GRADUADOS EM PSICOLOGIA CLÍNICA DA PUC-SP

**QUESTÕES DE GÊNERO NAS RELAÇÕES FRATERNAS DA VIDA ADULTA**

ROSANE MANTILLA DE SOUZA – PROGRAMA DE ESTUDOS PÓS GRADUADOS EM PSICOLOGIA CLÍNICA DA PUC-SP

VERA LUCIA MORIS

**RELAÇÕES FRATERNAS NA VIDA ADULTA INTERMEDIÁRIA: PRINCIPAIS APONTAMENTOS DE UM TRABALHO DE REVISÃO BIBLIOGRÁFICA**

PLÍNIO DE ALMEIDA MACIEL JUNIOR – FACULDADE DE CIÊNCIAS HUMANAS E DA SAÚDE / PUC-SP

**RELAÇÕES FRATERNAS NA VIDA ADULTA TARDIA: O RELATO DE UMA PESQUISA EM ANDAMENTO**

MARIA THEREZA DE ALENCAR LIMA – FACULDADE DE CIÊNCIAS HUMANAS E DA SAÚDE / PUC-SP

812

PSICOLOGIA ESCOLAR E EDUCACIONAL – ENSINO MÉDIO

**DOCÊNCIA NO ENSINO MÉDIO E PERCEPÇÕES DE AUTO-EFICÁCIA**

ROBERTA GURGEL AZZI – FACULDADE DE EDUCAÇÃO UNICAMP

**EFICÁCIA COLETIVA EM INSTITUIÇÕES ESCOLARES: SEGUNDO A TEORIA SOCIAL COGNITIVA**

DANIELA COUTO GUERREIRO CASANOVA – FACULDADE DE EDUCAÇÃO UNICAMP

ROBERTA GURGEL AZZI

**REFLEXÕES SOBRE A AUTO-EFICÁCIA COMPUTACIONAL DOCENTE**

CACILDA ENCARNÇÃO AUGUSTO ALVARENGA – FACULDADE DE EDUCAÇÃO UNICAMP

**AUTO EFICÁCIA DOCENTE E BURNOUT DOCENTE: RELAÇÃO ENTRE VARIÁVEIS**

LUIZA CRISTINA MAUAD FERREIRA – FACULDADE DE EDUCAÇÃO UNICAMP

813

PSICOLOGIA ESCOLAR E EDUCACIONAL – ORIENTAÇÃO PROFISSIONAL

**ORIENTAÇÃO VOCACIONAL – DESAFIOS E PERSPECTIVAS**

FLÁVIA HENRIQUES – UNIVERSIDADE CATÓLICA DE SANTOS

**AUTOCONHECIMENTO E PROJETO DE VIDA**

DENISE D AUREA TARDELI – UNIVERSIDADE CATÓLICA DE SANTOS

**ESTRATÉGIAS UTILIZADAS EM ORIENTAÇÃO VOCACIONAL**

DAISY INOCENCIA MARGARIDA DE LEMOS – UNIVERSIDADE CATÓLICA DE SANTOS

LUANA CARRAMILLO GOING

**ORIENTAÇÃO VOCACIONAL – DESAFIOS E PERSPECTIVAS**

FLÁVIA HENRIQUES – UNIVERSIDADE CATÓLICA DE SANTOS

# Mesa redonda

SALA	PROGRAMAÇÃO
1116	<p><b>ABPD</b> PSICOLOGIA SOCIAL – DIREITOS HUMANOS</p> <p><b>CRIANÇA E ADOLESCENTE COMO SUJEITOS DE DIREITOS E A EDUCAÇÃO: O LÚDICO E OS PROCESSOS DE DISCRIMINAÇÃO</b> ROSANGELA FRANCISCHINI – UNIVERSIDADE FEDERAL DO RIO GRANDE DO NORTE – UFRN</p> <p><b>FUNÇÕES DO BRINCAR E DIREITO AO DESENVOLVIMENTO NO CONTEXTO ESCOLAR</b> MÁRIO SÉRGIO VASCONCELOS – UNESP/ASSIS</p> <p><b>INFÂNCIA, RELAÇÕES RACIAIS E ESTRATÉGIAS IDEOLÓGICAS EM DISCURSOS ESCOLARES</b> PAULO VINICIUS BAPTISTA DA SILVA – UFPR – NÚCLEO DE ESTUDOS AFRO-BRASILEIROS (NEAB)</p> <p><b>O DIREITO A BRINCADEIRA NA EDUCAÇÃO INFANTIL: NÃO BASTA BRINCAR, TEM QUE BRINCAR DIREITO</b> CARMEM VIRGÍNIA MORAES DA SILVA – UESB ROSÂNGELA FRANCISCHINI</p>
1117	<p><b>ABRAP</b> PSICOLOGIA CLÍNICA – PSICOTERAPIA</p> <p><b>ADOLESCENCIA HOJE</b> ANA MARIA M. VECHIA – UNICAMP</p> <p><b>O JOVEM E A ESCOLHA DE CARREIRA</b> ANGELA HILUEY</p> <p><b>O ADOLESCENTE E A CULTURA : TRADIÇÃO E RUPTURA</b> IVONISE FERNANDES DA MOTTA</p> <p><b>A VISÃO CONTEMPORÂNEA</b> RUY DE MATHIS</p>
1118	<p><b>CONEP</b> FORMAÇÃO EM PSICOLOGIA – ENSINO SUPERIOR</p> <p><b>EDUCAÇÃO EM DEBATE: UMA VISÃO CRÍTICA SOBRE A REFORMA UNIVERSITÁRIA</b> GUILHERME CAMILO DE FERNANDES – UNIVERSIDADE DE SÃO PAULO</p> <p><b>CONJUNTURA DAS UNIVERSIDADES E PROCESSOS DE AVALIAÇÃO</b> GUILHERME CAMILO DE FERNANDES – UNIVERSIDADE DE SÃO PAULO</p> <p><b>UMA VISÃO SOBRE O REUNI</b> ISABEL LOPES DOS SANTOS KEPPLER – UNIFESP</p> <p><b>EXPERIÊNCIAS SOBRE O PROGRAMA DE EXPANSÃO DE VAGAS NA PUC-CAMPINAS</b> ED CARLOS CORREA DE FARIA – PUC-CAMPINAS</p>
1119	<p><b>ABPP</b> PSICOLOGIA POLÍTICA – COMUNICAÇÃO SOCIAL</p> <p><b>PSICOLOGIA POLÍTICA E MARXISMO</b> CELSO ZONTA – UNESP DE BAURU</p> <p><b>PSICOLOGIA COMUNITÁRIA – PSICOLOGIA POLÍTICA E MARXISMO</b> CELSO ZONTA – UNESP DE BAURU</p> <p><b>EDUCAÇÃO E MARXISMO: REFLEXÕES NO CAMPO DA PSICOLOGIA POLÍTICA</b> MARIA ELIZA MATTOSINHO BERNARDES – UNIVERSIDADE DE SÃO PAULO</p> <p><b>A REFLEXÃO DA PSICOLOGIA POLÍTICA E MARXISMO</b> REINALDO TADEU BOSCOLO PACHECO – UNIVERSIDADE DE SÃO PAULO</p>
1120	<p><b>ABRAP</b> PSICOLOGIA ESCOLAR E EDUCACIONAL – EDUCAÇÃO INFANTIL</p> <p><b>O ADOLESCENTE DE RISCO</b> VERA BLONDINA ZIMMERMANN – CRIA/UNIFESP</p> <p><b>O SUJEITO ADOLESCENTE: É POSSÍVEL FALARMOS NUMA CERTA NORMALIDADE?</b> ALEXANDRE CHAFRAN DE BELLIS – CRIA/UNIFESP; UNIV. SÃO MARCOS</p> <p><b>A CLÍNICA COM ADOLESCENTES GRAVES- MODELO DE ATENDIMENTO NO CRIA/UNIFESP</b> ALESSANDRA BALABAN – CRIA/UNIFESP LAIZ LIMA</p> <p><b>O TRABALHO PSÍQUICO DE SE HISTORIZAR- DESAFIOS CLINICOS E INSTITUCIONAIS FRENTE O SUJEITO COM DIFICULDADES NESTA TAREFA</b> VERA BLONDINA ZIMMERMANN – CRIA/UNIFESP</p>
1121	<p><b>ABRAP</b> PSICOLOGIA CLÍNICA – PSICOTERAPIA</p> <p><b>PRÁTICA PSICOTERÁPICA E DEMANDAS DA ATUALIDADE</b> IOLANDA SVETLANA MARTINS CERONI IVO – CLÍNICA DO ESPAÇO PSICOLUMEN</p> <p><b>PSICOTERAPIA BREVE OPERACIONALIZADA NA CRISE ADAPTATIVA: UMA ALTERNATIVA ATUAL</b> JABER ALI YOUNES – USP</p> <p><b>A APLICABILIDADE DA PSICANÁLISE NA CONTEMPORANEIDADE</b> SANDRA CONFORTO TSCHIRNER</p> <p><b>PSICOTERAPIA NA ATUALIDADE</b> JULIETA QUAYLE – ABRAP</p>

# Mesa redonda

SALA	PROGRAMAÇÃO
1122	<p><b>ABRAPEE</b> PSICOLOGIA ESCOLAR E EDUCACIONAL – ESCOLA</p> <p><b>CONTRIBUIÇÕES DA PSICOLOGIA PARA A FORMAÇÃO E O TRABALHO DO PROFESSOR</b> MARILDA GONÇALVES DIAS FACCI</p> <p><b>FORMAÇÃO E TRABALHO DO PROFESSOR A PARTIR DA PSICOLOGIA HISTÓRICO-CULTURAL</b> MARILDA GONÇALVES DIAS FACCI – UNIVERSIDADE ESTADUAL DE MARINGÁ</p> <p><b>GRUPOS CLÍNICOS DE ANÁLISE DE PRÁTICAS PEDAGÓGICAS NA FORMAÇÃO DO PROFESSOR: A PSICOSSOCIOLOGIA CLÍNICA</b> REGINA LUCIA SUCUPIRA PEDROZA – UNIVERSIDADE DE BRASÍLIA UNB</p> <p><b>CONTRIBUIÇÕES DO COGNITIVISMO PARA A EDUCAÇÃO</b> SUELI E. RUFINI – UNIVERSIDADE ESTADUAL DE LONDRINA</p>
1123	<p><b>ASBRo</b> AVALIAÇÃO, MÉTODOS E MEDIDAS EM PSICOLOGIA – PSICOPATOLOGIA</p> <p><b>AS TÉCNICAS PROJETIVAS E A AVALIAÇÃO DA DEPRESSÃO</b> SONIA REGINA PASIAN – FACULDADE DE FILOSOFIA, CIÊNCIAS E LETRAS DE RIBEIRÃO PRETO DA UNIVERSIDADE DE SÃO PAULO / ASSOCIAÇÃO BRASILEIRA DE RORSCHACH</p> <p><b>AVALIAÇÃO DA DEPRESSÃO EM AMBULATÓRIO DE ATENDIMENTO INFANTO/JUVENIL</b> CARLA LUCIANO CODANI HISATUGO – UNIVERSIDADE FEDERAL PAULISTA (UNIFESP)</p> <p><b>AVALIAÇÃO DA DEPRESSÃO NO CONTEXTO DA INTERCONSULTA PSICOLÓGICA</b> UANDA CRISTINA ALMEIDA SILVA – HOSPITAL DAS CLÍNICAS – FACULDADE DE MEDICINA DE RIBEIRÃO PRETO – USP FLÁVIA DE LIMA OSÓRIO</p> <p><b>AVALIAÇÃO DA DEPRESSÃO EM CONTEXTO PSIQUIÁTRICO</b> SONIA REGINA LOUREIRO – HOSPITAL DAS CLÍNICAS – FACULDADE DE MEDICINA DE RIBEIRÃO PRETO – USP UANDA CRISTINA ALMEIDA SILVA</p>
1124	<p><b>ASBRo</b> PSICOLOGIA DA SAÚDE – PSICODIAGNÓSTICO</p> <p><b>RORSCHACH E PSICOPATOLOGIA: PROBLEMÁTICAS DA CLÍNICA NA ATUALIDADE</b> DEISE MATOS DO AMPARO – UNIVERSIDADE DE BRASÍLIA (UNB)</p> <p><b>O AGIR VIOLENTO NA ADOLESCÊNCIA: NARCISISMO, SUBLIMAÇÃO E TESTE DE REALIDADE</b> DEISE MATOS DO AMPARO – UNIVERSIDADE DE BRASÍLIA (UNB) MARCIA MARIA PEREIRA SANTOS</p> <p><b>IMAGEM DO CORPO NO TRANSEXUALISMO MASCULINO: UM ESTUDO COM O MÉTODO DE RORSCHACH</b> FREDERICO GUILHERME OCAMPO ABREU – CENTRO UNIVERSITÁRIO DE BRASÍLIA (UNICEUB)</p> <p><b>PSICODINÂMICA DOS ESTADOS LÍMITES UM ESTUDO COM O MÉTODO DE RORSCHACH</b> MIRNA DUTRA E PINTO – UNIVERSIDADE PAULISTA UNIP</p>
1125	<p><b>CFP</b> PSICOLOGIA SOCIAL – POLÍTICAS PÚBLICAS</p> <p><b>PSICOLOGIA, EMERGÊNCIAS E DESASTRES: POLÍTICAS PÚBLICAS, DEFESA CIVIL E CIDADANIA</b> CLARA GOLDMAN RIBEMBOIM – CONSELHO FEDERAL DE PSICOLOGIA</p> <p><b>OS DESASTRES NO BRASIL COMO CONTEXTO DESAFIANTE PARA A GARANTIA DOS DIREITOS HUMANOS</b> NORMA FELICIDADE LOPES DA SILVA VALENCIO – UNIVERSIDADE FEDERAL DE SÃO CARLOS</p> <p><b>PERSPECTIVA SOCIAL E PREVENTIVA: DESAFIOS PARA A PRÁTICA PSICOLÓGICA EM EMERGÊNCIAS E DESASTRES</b> ANGELA ELIZABETH LAPA COELHO – UNIVERSIDADE CATÓLICA DOM BOSCO – UCDB</p> <p><b>ORGANIZAÇÃO URGENTE DA PSICOLOGIA PARA ATUAR NAS EMERGÊNCIAS E DESASTRES</b> MARCOS RIBEIRO FERREIRA – INSTITUTO SILVIA LANE</p>
1201	<p><b>CFP</b> PSICOLOGIA DA SAÚDE – SAÚDE MENTAL</p> <p><b>IV CONFERÊNCIA NACIONAL DE SAÚDE MENTAL INTERSETORIAL: NOVOS DESAFIOS PARA AS POLÍTICAS PÚBLICAS E PARA A PSICOLOGIA</b> ELISA ZANERATTO ROSA – CONSELHO FEDERAL DE PSICOLOGIA</p> <p><b>A IV CONFERÊNCIA NACIONAL DE SAÚDE MENTAL – INTERSETORIAL: AVANÇOS E ENCAMINHAMENTO</b> FERNANDA NICÁCIO</p> <p><b>A LUTA PELA CIDADANIA: CONDIÇÃO PARA UMA CLÍNICA ANTIMANICOMIAL</b> ROSEMEIRE APARECIDA SILVA</p> <p><b>ENTRELAÇAMENTO DAS LUTAS SOCIAIS E DA REFORMA PSIQUIÁTRICA</b> PAULO ROBERTO PERES MICHELON</p>
1202	<p><b>IBAP</b> AVALIAÇÃO, MÉTODOS E MEDIDAS EM PSICOLOGIA – AVALIAÇÃO</p> <p><b>ATUALIDADES EM AVALIAÇÃO PSICOLÓGICA NO CONTEXTO DO TRÂNSITO</b> FABIÁN JAVIER MARÍN RUEDA – UNIVERSIDADE SÃO FRANCISCO</p> <p><b>ASPECTOS RELACIONADOS À RESOLUÇÃO N.º 267 E 283 DO CONTRAN</b> RITA DE CÁSSIA FERREIRA DA CUNHA – DEPARTAMENTO NACIONAL DE TRÂNSITO</p> <p><b>DE ESPECIALISTA EM PSICOLOGIA DO TRÂNSITO: UM NOVO OLHAR PARA A FORMAÇÃO</b> ANDRÉA DOS SANTOS NASCIMENTO – CONSELHO FEDERAL DE PSICOLOGIA</p> <p><b>TESTES PSICOLÓGICOS NO CONTEXTO DA PSICOLOGIA DO TRÂNSITO</b> FABIÁN JAVIER MARÍN RUEDA – UNIVERSIDADE SÃO FRANCISCO</p>

# Mesa redonda

SALA	PROGRAMAÇÃO
1203	<p><b>IBAP</b> AVALIAÇÃO, MÉTODOS E MEDIDAS EM PSICOLOGIA – AVALIAÇÃO</p> <p><b>NOVOS INSTRUMENTOS PARA AVALIAÇÃO DA PERSONALIDADE NO BRASIL: MODELO DOS CINCO GRANDES FATORES E DE MILLON</b> CARLOS HENRIQUE SANCINETO DA SILVA NUNES – UNIVERSIDADE FEDERAL DE SANTA CATARINA</p> <p><b>DESENVOLVIMENTO E EVIDÊNCIAS DE VALIDADE DA BATERIA FATORIAL DE PERSONALIDADE</b> CARLOS HENRIQUE SANCINETO DA SILVA NUNES – UNIVERSIDADE FEDERAL DE SANTA CATARINA</p> <p><b>ADAPTAÇÕES PARA O BRASIL DO MILLON CLINICAL MULTIAXIAL INVENTORY III (MCMI-III) E DO PERSONALITY ADJECTIVE CHECK LIST (PACL)</b> RICARDO PRIMI – UNIVERSIDADE SÃO FRANCISCO</p> <p><b>CONSTRUÇÃO E EVIDÊNCIAS DE VALIDADE DO INVENTÁRIO DIMENSIONAL DOS TRANSTORNOS DA PERSONALIDADE (IDTP)</b> LUCAS DE FRANCISCO CARVALHO – UNIVERSIDADE SÃO FRANCISCO</p>
1204	<p><b>SBPH</b> PSICOLOGIA HOSPITALAR – ATENÇÃO HOSPITALAR</p> <p><b>CORPO REAL X CORPO MARCADO E SUBJETIVADO: INTERFACES E TRATAMENTOS DA PSICOSSOMÁTICA E DA PSICANÁLISE</b> ANA ROSA SANCOVSKI – FACULDADE DE MEDICINA DO ABC</p> <p><b>AS DOENÇAS PSICOSSOMÁTICAS E SUAS MANIFESTAÇÕES MONSTRUOSAS: O QUE É POSSÍVEL FAZER?</b> ANA ROSA SANCOVSKI – FACULDADE DE MEDICINA DO ABC</p> <p><b>AS CIRURGIAS BARIÁTRICAS E SUAS CONSEQUÊNCIAS PSÍQUICAS</b> ISABEL CRISTINA M. PAEGLE – GASTRO OBESO CENTER</p> <p><b>A PSICANÁLISE, SEUS TRATAMENTOS E AVANÇOS DE FREUD A LACAN</b> CELINA GIACOMELLI – FACULDADE DE MEDICINA DO ABC</p>
1205	<p><b>SBPH</b> PSICOLOGIA HOSPITALAR – SAÚDE MENTAL</p> <p><b>SAÚDE MENTAL EM PACIENTES COM HIPERTENSÃO, EM DIÁLISE E TRANSPLANTE</b> DENISE HELENA DE MADUREIRA PARÁ DINIZ – UNIVERSIDADE FEDERAL DE SÃO PAULO (UNIFESP)</p> <p><b>DANÇA DE SALÃO OU ATIVIDADES AERÓBICAS: O QUE COLABORA MAIS DIMINUIR A HIPERTENSÃO?</b> PATRICIA APARECIDA BARBOSA TSUNEMATSU – UNIFESP</p> <p><b>PERCEÇÃO DO MORRER, DESESPERANÇA, DEPRESSÃO E IDEIAÇÃO SUICIDA EM PACIENTES PORTADORES DE DOENÇA RENAL CRÔNICA TERMINAL EM TRATAMENTO HEMODIALÍTICO E TRANSPLANTADOS</b> SIBELA VASCONCELOS ANDRADE – UNIFESP</p> <p><b>MORBIDADE PSIQUIÁTRICA EM PACIENTES PORTADORES DE DOENÇA RENAL CRÔNICA (DRC) SUBMETIDOS A HEMODIÁLISE E DIÁLISE PERITONEAL</b> DANIELLA APARECIDA MARQUES – UNIFESP</p>
1206	<p><b>ABEP</b> FORMAÇÃO EM PSICOLOGIA – ENSINO SUPERIOR</p> <p><b>PROJETOS PEDAGÓGICOS EM DEBATE: FORMAÇÃO E INSERÇÃO NA PROFISSÃO</b> SÔNIA MARIA LEMOS – CEULM/ULBRA – AM</p> <p><b>PROJETO PEDAGÓGICO, ENSINO, PESQUISA, PROMOÇÃO DE SAÚDE E INSERÇÃO REGIONAL NO CURSO DE PSICOLOGIA DA UNIABC</b> LUÍS SÉRGIO SARDINHA – UNIABC/ SANTO ANDRÉ – SP</p> <p><b>AS QUESTÕES PESSOAIS DO ALUNO NA FORMAÇÃO DO PSICÓLOGO</b> RUBENS ANTONIO PEREIRA – FACULDADE SUDOESTE PAULISTA/ AVARÉ – SP</p> <p><b>EMPREGABILIDADE E O PSICÓLOGO ORGANIZACIONAL E DO TRABALHO</b> TANIA AZEVEDO GARCIA – FACULDADE PITÁGORAS / BELO HORIZONTE – MG</p>
1207	<p><b>ABEP</b> FORMAÇÃO EM PSICOLOGIA – ENSINO SUPERIOR</p> <p><b>PROJETOS PEDAGÓGICOS EM DEBATE: IMPLANTAÇÃO E NOVOS CURSOS</b> ADRIANA PELLANDA GAGNO – FACEL /CURITIBA – PR</p> <p><b>DESAFIOS NA IMPLANTAÇÃO DO PROJETO POLÍTICO-PEDAGÓGICO DE UM NOVO CURSO DE PSICOLOGIA</b> ADRIANA PELLANDA GAGNO – FACEL/CURITIBA – PR</p> <p><b>CRIAR E RECRIAR: O DESAFIO CONSTANTE DA COORDENAÇÃO DE CURSO</b> FABIANA BATISTUCCI DE LIMA – CENTRO UNIVERSITÁRIO DE PATOS DE MINAS (UNIPAM)</p> <p><b>IMPLANTAÇÃO E NOVOS CURSOS</b> ANA CRISTINA KUHN PLETSCH – UNIV. ANHEMBI MORUMBI/SÃO PAULO – SP</p>
1208	<p>AVALIAÇÃO, MÉTODOS E MEDIDAS EM PSICOLOGIA – DESENVOLVIMENTO INFANTIL</p> <p><b>DESENVOLVIMENTO E VALIDAÇÃO DE INSTRUMENTOS PARA AVALIAR FUNÇÕES EXECUTIVAS E LINGUAGEM EM CRIANÇAS PRÉ-ESCOLARES</b> ALESSANDRA GOTUZO SEABRA – UNIVERSIDADE PRESBITERIANA MACKENZIE</p> <p><b>AVALIAÇÃO DAS FUNÇÕES EXECUTIVAS EM CRIANÇAS PRÉ-ESCOLARES</b> BRUNA TONIETTI TREVISAN – UNIVERSIDADE PRESBITERIANA MACKENZIE</p> <p><b>AVALIAÇÃO DA LINGUAGEM ORAL</b> NAYANE MARTONI PIOVEZAN – UNIVERSIDADE SÃO FRANCISCO</p> <p><b>MODELOS PREDITIVOS DA COMPETÊNCIA DE LEITURA NO INÍCIO DO ENSINO FUNDAMENTAL: EFEITO DAS HABILIDADES DE LINGUAGEM ORAL NA PRÉ-ESCOLA</b> NATÁLIA MARTINS DIAS – UNIVERSIDADE PRESBITERIANA MACKENZIE</p>

# Mesa redonda

SALA PROGRAMAÇÃO

1209

FORMAÇÃO EM PSICOLOGIA – FORMAÇÃO DO PSICÓLOGO  
**COMPETÊNCIAS, ASPECTOS SOCIAIS E IMPLICAÇÕES CLÍNICAS: PERSPECTIVAS CONTEMPORÂNEAS SOBRE A FORMAÇÃO DO PSICÓLOGO**  
LIGIA CLAUDIA GOMES DE SOUZA – FACULDADES INTEGRADAS MARIA THEREZA  
**DADOS HISTÓRICOS SOBRE A FORMAÇÃO EM PSICOLOGIA SOCIAL NO BRASIL**  
LIGIA CLAUDIA GOMES DE SOUZA – FACULDADES INTEGRADAS MARIA THEREZA  
EDSON ALVES DE SOUZA FILHO  
**RELAÇÕES DE TRABALHO E A FORMAÇÃO DO PSICÓLOGO**  
SUELI DE FATIMA OURIQUE DE AVILA – FACULDADES INTEGRADAS MARIA THEREZA/BENNETT – UERJ  
**REFLEXÕES FENOMENOLÓGICAS SOBRE A FORMAÇÃO DO PSICÓLOGO CLÍNICO NO CONTEMPORÂNEO**  
ALESSANDRO DE MAGALHÃES GEMINO – FACULDADES INTEGRADAS MARIA THEREZA – UFF

1210

HISTÓRIA E EPISTEMOLOGIA DA PSICOLOGIA – REFLEXÕES TEÓRICAS E CONCEITUAIS  
**CONJUNÇÕES ENTRE A PSICOLOGIA, A PSICANÁLISE E A FILOSOFIA**  
LEONARDO PINTO DE ALMEIDA – UNIVERSIDADE FEDERAL FLUMINENSE  
**A IMPORTÂNCIA DA CRÍTICA DA NOÇÃO DE VERDADE PARA A PSICOLOGIA SOCIAL BRASILEIRA**  
LEONARDO PINTO DE ALMEIDA – UNIVERSIDADE FEDERAL FLUMINENSE  
**O PROBLEMA DO DUALISMO CORPO X ALMA EM FEUERBACH E FREUD**  
DANIEL MENEZES COELHO – UNIVERSIDADE FEDERAL DO SERGIPE  
**POLÍTICA E AFETOS: CONTRIBUIÇÕES DO PENSAMENTO DE ESPINOSA PARA AÇÕES NO CAMPO DA PSICOLOGIA SOCIAL COMUNITÁRIA**  
CARLOS ROBERTO DE CASTRO E SILVA – UNIVERSIDADE FEDERAL DE SÃO PAULO

1211

PSICOLOGIA CLÍNICA – INTERVENÇÃO TERAPÊUTICA  
**NOVAS MODALIDADES CLÍNICAS DE ATENDIMENTO EM CONSULTÓRIO, INSTITUIÇÃO PSIQUIÁTRICA E CLÍNICA-UNIVERSITÁRIA**  
ANDRÉS EDUARDO AGUIRRE ANTÚNEZ – UNIVERSIDADE DE SÃO PAULO  
**A EMPATIA NOS CUIDADOS A PACIENTES DE UMA CLÍNICA-UNIVERSITÁRIA**  
ANDRÉS EDUARDO AGUIRRE ANTÚNEZ – UNIVERSIDADE DE SÃO PAULO  
**CONTRATRANSFERÊNCIA E A CLÍNICA NA ATUALIDADE**  
CARLA ALESSANDRA BARBOSA GONÇALVES – UNIVERSIDADE DE SÃO PAULO  
**BENEFÍCIOS NO USO DA ARTE COMO INTERMEDIADOR TERAPÊUTICO**  
SHEILA DE MARCHI – UNIVERSIDADE FEDERAL DE SÃO PAULO  
FERNANDA DE PAOLA

1212

PSICOLOGIA CLÍNICA – CULTURA  
**SUBJETIVIDADE, ARTE E CULTURA: APROXIMAÇÕES NECESSÁRIAS**  
TÂNIA MAIA BARCELOS – UNIVERSIDADE FEDERAL DE GOIÁS/CAMPUS CATALÃO  
**PRODUÇÃO DE SUBJETIVIDADE, CULTURA E RESISTÊNCIA**  
TÂNIA MAIA BARCELOS – UNIVERSIDADE FEDERAL DE GOIÁS/CAMPUS CATALÃO  
**INCURSÃO NAS ESTÉTICAS DE SUBJETIVAÇÃO: UMA LEITURA DA RELAÇÃO PSICANÁLISE E CINEMA**  
MOISÉS FERNANDES LEMOS – UNIVERSIDADE FEDERAL DE GOIÁS/CAMPUS CATALÃO  
**O CINEMA E O JOGO DE SUBJETIVAÇÕES**  
SERGIO LIZIAS COSTA DE OLIVEIRA ROCHA – UNIVERSIDADE FEDERAL DE GOIÁS/CAMPUS CATALÃO

1213

PSICOLOGIA SOCIAL – ENSINO SUPERIOR  
**CONTRADIÇÕES, INOVAÇÕES E DESAFIOS NO ENSINO SUPERIOR: QUAL O SENTIDO DO PROJETO COLETIVO, DA ÉTICA E DOS PROCESSOS GRUPAIS?**  
IDELI DOMINGUES – EAESP-FGV  
**CONTRIBUIÇÕES À FORMAÇÃO DO ADMINISTRADOR: UMA ABORDAGEM PSICOSSOCIAL**  
IDELI DOMINGUES – EAESP-FGV  
**CONCEPÇÕES SOBRE O TRABALHO E COMPROMISSO ÉTICO EM JOVENS UNIVERSITÁRIOS PAULISTANOS**  
TÂNIA FATOR – UNIVERSIDADE MUNICIPAL DE SÃO CAETANO  
**OS PEQUENOS GRUPOS NA SALA DE AULA E AS RELAÇÕES INTERPESSOAIS NO COTIDIANO PROFISSIONAL**  
CELINA DIAS BORGES SOBREIRA – UNIVERSIDADE PRESBITERIANA MACKENZIE

1214

PSICOLOGIA SOCIAL – POLÍTICAS PÚBLICAS  
**AS ARTIMANHAS DO SISTEMA CAPITALISTA: A INCLUSÃO PERVERSA DOS EXCLUÍDOS E DOS DEFICIENTES E A CRIMINALIZAÇÃO DOS MOVIMENTOS SOCIAIS**  
RENATO FERREIRA DE SOUZA – PUC-SP  
**PSICOLOGIA, POLÍTICAS PÚBLICAS E A QUESTÃO SOCIAL BRASILEIRA**  
RENATO FERREIRA DE SOUZA – PUC-SP  
**A CRIMINALIZAÇÃO DOS MOVIMENTOS SOCIAIS E DAS GREVES NO BRASIL: UMA CONSTRUÇÃO MIDIÁTICA**  
NADIR LARA JUNIOR – UNIVERSIDADE SÃO MARCOS  
**A (DES)CONSTRUÇÃO DO LUGAR SOCIAL DO TRABALHADOR COM DEFICIÊNCIA**  
ANDREA PAULA DOS SANTOS LARA – PUC-SP

6 DE SET, SEGUNDA-FEIRA

14H ÀS 16H

# Mesa redonda

SALA	PROGRAMAÇÃO
1215	<p>PSICOLOGIA SOCIAL – POLÍTICAS PÚBLICAS <b>POLÍTICAS PÚBLICAS: LIMITES, ALCANCES E AÇÃO DA PSICOLOGIA</b> ELIETE DE SOUZA – PUC SP</p> <p><b>POLÍTICAS PÚBLICAS E GOVERNAMENTALIDADE</b> ELIETE DE SOUZA – PUC SP</p> <p><b>CENTRO CONVIVER</b> JEANE SOARES VIEIRA – PREFEITURA DE EMBU</p> <p><b>A ATUAÇÃO DO PSICOLOGO NO CAPS-AD</b> PATRÍCIA FRANÇA PROENÇA – PREFEITURA DE ITAPECERICA DA SERRA</p>
1216	<p>PSICOLOGIA SOCIAL – DIREITOS HUMANOS <b>BATENDO NA MESMA TECLA: OS DIREITOS DOS ADOLESCENTES AUTORES DE ATOS INFRACIONAIS</b> TELMA REGINA DE PAULA SOUZA – UNIMEP</p> <p><b>O DIREITO À LIBERDADE, AO RESPEITO E À DIGNIDADE CONTEXTO DA FUNDAÇÃO C.A.S.A.</b> TELMA REGINA DE PAULA SOUZA – UNIMEP</p> <p><b>O DIREITO À PROFISSIONALIZAÇÃO EM UMA EXPERIÊNCIA EDUCATIVA PARA A INSERÇÃO DE ADOLESCENTES AUTORES DE ATOS INFRACIONAIS NA SOCIEDADE ATRAVÉS DO TRABALHO.</b> MARIA ELISABETH SALVADOR CAETANO – UNIMEP</p> <p><b>O DIREITO À CONVIVÊNCIA FAMILIAR E COMUNITÁRIA NO TRABALHO COM GRUPOS DE FAMÍLIAS DE INTERNOS NA FUNDAÇÃO CASA</b> GILMAR LOPES DE MORAES – UNIMEP</p>
1217	<p>PSICOLOGIA SOCIAL – PRECONCEITO <b>CONSTRUÇÕES DE IDENTIDADES RACIAIS: A IDEOLOGIA RACISTA NA CONSTRUÇÃO DA BRANQUITUDE E DA NEGRITUDE BRASILEIRAS</b> ELISABETE FIGUEROA DOS SANTOS – UNIVERSIDADE FEDERAL DE SÃO CARLOS – UFSCAR</p> <p><b>SER NEGRO OU NÃO SER: EIS A QUESTÃO! A POLÍTICA DE AÇÕES AFIRMATIVAS E A AFIRMAÇÃO DA NEGRITUDE</b> ELISABETE FIGUEROA DOS SANTOS – UNIVERSIDADE FEDERAL DE SÃO CARLOS – UFSCAR</p> <p>ROSEMEIRE APARECIDA SCOPINHO</p> <p><b>POR QUE O RACISMO PERSISTE?</b> SYLVIA DA SILVEIRA NUNES – UNIVERSIDADE DE SÃO PAULO – USP</p> <p><b>SIM, NÓS SOMOS RACISTAS: ESTUDO PSICOSSOCIAL DA BRANQUITUDE BRASILEIRA</b> LIA VAINER SCHUCMAN – UNIVERSIDADE DE SÃO PAULO – USP</p>
1218	<p>PSICOLOGIA DA SAÚDE – EQUIPES MULTIPROFISSIONAIS <b>RELATOS E REFLEXÕES DE UMA EXPERIÊNCIA INTERDISCIPLINAR EM EDUCAÇÃO MÉDICA</b> DENISE R B MELLO – FACULDADE DE MEDICINA DE CAMPOS</p> <p><b>POSSIBILIDADES E IMPASSES DO TRABALHO INTERDISCIPLINAR E O PAPEL DO PSICÓLOGO NA FORMAÇÃO DO (FUTURO) MÉDICO</b> DENISE R B MELLO – FMC</p> <p><b>EFEITOS DA SENSIBILIZAÇÃO NO TRABALHO DE ARTE-EDUCAÇÃO NA FORMAÇÃO MÉDICA</b> LUCIA REGINA SILVA SANTOS – FMC</p> <p><b>HUMANIZAÇÃO: UMA PROPOSTA ATUAL?</b> ROBERTO CARVALHO ALVES FILHO – FMC</p>
1219	<p>PSICOLOGIA DA SAÚDE – SAÚDE E TRABALHO <b>SAÚDE, TRABALHO E RELAÇÕES DE GÊNERO – INTERSECÇÕES CONTEMPORÂNEAS COM REFLEXO NA CLÍNICA</b> ELISA MARIA BARBOSA ESPER – PONTIFÍCIA UNIVERSIDADE CATÓLICA DE SÃO PAULO- PUCSP</p> <p><b>O TRABALHO PROFISSIONAL DE HOMENS E MUHERES NO ESPAÇO DOMÉSTICO: IMPLICAÇÕES NAS RELAÇÕES DE GÊNERO, SAÚDE E QUALIDADE DE VIDA</b> ELISA MARIA BARBOSA ESPER – PUCSP</p> <p>EDNA KAHHALE</p> <p><b>MULHER, TRABALHO E MATERNIDADE: UM VISÃO CONTEMPORÂNEA</b> VERA MARIA DAHER MALUF – PUCSP</p> <p>EDNA KAHHALE</p> <p><b>O TRABALHO DA MULHER ATRAVÉS DA HISTÓRIA E A CONSTRUÇÃO DA IDENTIDADE CONTEMPORÂNEA</b> MARA SALLA – PUCSP</p> <p>EDNA KAHHALE</p>

# Mesa redonda

## SALA PROGRAMAÇÃO

1220

PSICOLOGIA DA SAÚDE – OBESIDADE

### **ASPECTOS PSICOLÓGICOS DA OBESIDADE**

Yael Gotlieb Ballas – UNIVERSIDADE DE SÃO PAULO – IPUSP, UNIVERSIDADE DE SANTO AMARO – UNISA

### **AValiação da eficácia de um programa de acompanhamento psicológico e nutricional de um grupo de obesos: uma análise crítica**

Yael Gotlieb Ballas – UNIVERSIDADE DE SÃO PAULO – IPUSP, UNIVERSIDADE DE SANTO AMARO – UNISA

LÍVIA KONDRAT PINTO

### **A percepção de indivíduos submetidos à cirurgia bariátrica sobre o atendimento psicológico no pré e pós-operatório**

GILBERTO MITSUO UKITA – UNIVERSIDADE DE SANTO AMARO – UNISA

DANIELA ELIZE FAUSTINO

### **ANSIEDADE E OBESIDADE**

MIGUEL ANGEL MARTINEZ GLIKIN – UNIVERSIDADE DE SANTO AMARO – UNISA

1221

PSICOLOGIA ESCOLAR E EDUCACIONAL – APRENDIZAGEM

### **A perspectiva social e a aprendizagem**

CLEOMAR AZEVEDO – UNIFIEO

### **Juventude e trabalho: oportunidades ou escolhas?**

MARCOS ANTONIO BATISTA DA SILVA – UNIFIEO

### **Proposta multidisciplinar de atendimento às dificuldades de aprendizagem de leitura e escrita: percepção dos professores**

ANA ARAÚJO COSTA – UNIFIEO

### **Formação superior e exercício do ofício: perspectiva de vocação ou oportunidade do meio social**

FRANCISCO ANTONIO MACONGO CHOCOLATE – UNIFIEO

1222

PSICOLOGIA ESCOLAR E EDUCACIONAL – TECNOLOGIA EDUCACIONAL

### **NOVAS TECNOLOGIAS DE ENSINO E PERSPECTIVAS DE FORMAÇÃO HUMANA**

VINICIUS CESCA DE LIMA – UNIVERSIDADE DE TAUBATÉ

### **NOVAS TECNOLOGIAS DE ENSINO E PERSPECTIVAS DE FORMAÇÃO HUMANA: A EDUCAÇÃO POR COMPETÊNCIAS**

VINICIUS CESCA DE LIMA – UNIVERSIDADE DE TAUBATÉ

### **NOVAS TECNOLOGIAS DE ENSINO E PERSPECTIVAS DE FORMAÇÃO HUMANA: ELEMENTOS DE COAÇÃO À DOCÊNCIA NO ENSINO SUPERIOR PRIVADO**

CARLOS EDUARDO RAMOS – UNIVERSIDADE DE SÃO PAULO

### **NOVAS TECNOLOGIAS DE ENSINO E PERSPECTIVAS DE FORMAÇÃO HUMANA: OS ALUNOS DEFICIENTES VISUAIS NO ENSINO A DISTÂNCIA**

MARIA CRISTINA DANCHAM SIMÕES – PONTIFÍCIA UNIVERSIDADE CATÓLICA DE SÃO PAULO

1223

PSICOLOGIA ESCOLAR E EDUCACIONAL – NECESSIDADES ESPECIAIS

### **ESCOLA, TRABALHO E SOCIEDADE: PERCEPÇÕES, REPRESENTAÇÕES E AÇÕES VIVIDAS EM ESPAÇOS (EX) INCLUSIVOS**

CLAUDIA GOMES – PONTIFÍCIA UNIVERSIDADE CATÓLICA DE CAMPINAS

### **Relações de subjetivação de alunos com necessidades especiais vividas no processo de inclusão**

CLAUDIA GOMES – PONTIFÍCIA UNIVERSIDADE CATÓLICA DE CAMPINAS

### **PERCEPÇÃO DE PROFESSORES SOBRE SEU PAPEL NA INCLUSÃO**

VERA LUCIA TREVISAN DE SOUZA – PONTIFÍCIA UNIVERSIDADE CATÓLICA DE CAMPINAS

EVELINE TONELOTTO BARBOSA

### **OS ASPECTOS SUBJETIVOS DA EXPERIÊNCIA DE TRABALHO EM JOVENS COM SÍNDROME DE DOWN**

ANA PAULA PETRONI – PONTIFÍCIA UNIVERSIDADE CATÓLICA DE CAMPINAS

EDUARDO V. BILBAO

1224

PSICOLOGIA ESCOLAR E EDUCACIONAL – ORIENTAÇÃO PROFISSIONAL

### **PERSPECTIVAS SOBRE O SUJEITO EM ESCOLHA PROFISSIONAL: DISCUSSÕES TEÓRICAS**

MARIANA ARAUJO NOCE – UNIVERSIDADE DE RIBEIRÃO PRETO – UNAERP

### **SOCIALIZAÇÃO FAMILIAR E ESCOLAR E SUA INFLUÊNCIA NA ESCOLHA DA CARREIRA**

EDUARDO NAME RISK – FACULDADE DE FILOSOFIA, CIÊNCIAS E LETRAS DE RIBEIRÃO PRETO / USP

VITOR HUGO DE OLIVEIRA

### **REFLEXÕES ACERCA DO HOMEM E DA ESCOLHA PROFISSIONAL À LUZ DA FENOMENOLOGIA-EXISTENCIAL**

NICHOLLAS MARTINS ARECO – FACULDADE DE FILOSOFIA, CIÊNCIAS E LETRAS DE RIBEIRÃO PRETO / USP

### **O HOMEM EM ESCOLHA DE CARREIRA: UM OLHAR A PARTIR DOS MÉTODOS DE AVALIAÇÃO NOS PROCESSOS DE ORIENTAÇÃO VOCACIONAL/PROFISSIONAL**

MILENA SHIMADA – FACULDADE DE FILOSOFIA, CIÊNCIAS E LETRAS DE RIBEIRÃO PRETO / USP



# Mesa redonda

SALA	PROGRAMAÇÃO
1225	<p>PSICOLOGIA HOSPITALAR – LUTO</p> <p><b>CUIDADOS PALIATIVOS NO HOSPITAL SÃO PAULO (UNIFESP)</b> LUCIANE DE ANDRADE BARRETO – UNIVERSIDADE FEDERAL DE SÃO PAULO (UNIFESP)</p> <p><b>CUIDADOS PALIATIVOS NO PRONTO SOCORRO DO HOSPITAL SÃO PAULO (UNIFESP)</b> LUCIANE DE ANDRADE BARRETO – UNIVERSIDADE FEDERAL DE SÃO PAULO/UNIFESP</p> <p><b>CUIDADOS PALIATIVOS: UM ESPAÇO PARA VIVER E APRENDER</b> PAULA CRISTIANE VIEIRA DA SILVA – UNIVERSIDADE PAULISTA (UNIP) LUCIANE DE ANDRADE BARRETO</p> <p><b>A COMUNICAÇÃO NO PROCESSO DE MORTE: BUSCANDO A SUPERAÇÃO DOS PRÓPRIOS LIMITES</b> JOÃO EDUARDO COIN-CARVALHO – UNIVERSIDADE PAULISTA (UNIP) LARISSA DOS SANTOS DELBUE</p>
1226	<p>PSICOLOGIA POLÍTICA – CIDADANIA</p> <p><b>INCLUSÃO SOCIAL E ESCOLAR: EXPERIÊNCIAS NO CAMPO DA EDUCAÇÃO E DA SAÚDE MENTAL</b> ANA CRISTINA DELGADO LOPERGOLO – AMBULATÓRIO DE ESPECIALIDADES DA SMS-SP E CENTRO UNIVERSITÁRIO HERMÍNIO OMETTO DE ARARAS</p> <p><b>A DIFERENÇA NA PASSARELA PÚBLICA: PROBLEMATIZAÇÕES SOBRE A NOÇÃO DE INCLUSÃO SOCIAL NO CAMPO DA SAÚDE MENTAL</b> SIMONE APARECIDA RAMALHO – CENTRO UNIVERSITÁRIO HERMÍNIO OMETTO – UNIARARAS – INSTITUTO DE PSICOLOGIA DA UNIVERSIDADE DE SÃO PAULO</p> <p><b>EDUCAÇÃO INCLUSIVA DE ESTUDANTES SURDOS: O QUE O PSICÓLOGO PODE FAZER?</b> JOSINEIDE VIEIRA ALVES – UNIVERSIDADE FEDERAL DO RECÔNCAVO DA BAHIA (UFRB)</p> <p><b>EXPERIÊNCIAS INCLUSIVAS: CONSTRUINDO PARCERIA ENTRE SAÚDE E EDUCAÇÃO</b> ANA CRISTINA DELGADO LOPERGOLO – AMBULATÓRIO DE ESPECIALIDADES DO JARDIM PERI-PERI – SMSSP – CENTRO UNIVERSITÁRIO “HERMÍNIO OMETTO”</p>

# Como eu faço

SALA	PROGRAMAÇÃO
815	<b>ABEP</b> FORMAÇÃO EM PSICOLOGIA – ENSINO DA PSICOLOGIA <b>TECNOLOGIAS DE ACESSO LIVRE NO ENSINO E FORMAÇÃO DE PSICOLOGIA</b> DREYF DE ASSIS GONÇALVES – ABEP
816	<b>ABOP</b> PSICOLOGIA CLÍNICA – ORIENTAÇÃO PROFISSIONAL <b>ORIENTAÇÃO PROFISSIONAL EM UMA ABORDAGEM ANALÍTICA: O USO DIFERENTE DO BBT</b> RENATO KUJAWSKI LEITE DE MORAES – LABOR (LABORATÓRIO DE ESTUDOS SOBRE O TRABALHO E ORIENTAÇÃO PROFISSIONAL) DO INSTITUTO DE PSICOLOGIA
817	<b>ABRAPESP</b> PSICOLOGIA DO ESPORTE – ESPORTE <b>ACOMPANHAMENTO PSICOLÓGICO DE ATLETA LESIONADO</b> MARISA MARKUNAS – UNISANTANNA E BRADESCO – ESPORTES E EDUCAÇÃO
818	<b>ABRAPESP</b> PSICOLOGIA DO ESPORTE – ESPORTE <b>PSICOLOGIA DO ESPORTE E FUTEBOL FEMININO: UM TRABALHO INTERDISCIPLINAR</b> ROBERTA VERÔNICA FERREIRA COSTA – MARINHA DO BRASIL – RJ
819	<b>ABRAPSO</b> PSICOLOGIA SOCIAL – METODOLOGIA DE PESQUISA <b>ENTREVISTA EM PESQUISA PSICOSSOCIAL E RODAS DE CONVERSA</b> SÉRGIO SEIJI ARAGAKI – UNIVERSIDADE FEDERAL DE TOCANTINS
820	<b>CFP</b> AVALIAÇÃO, MÉTODOS E MEDIDAS EM PSICOLOGIA – AVALIAÇÃO <b>PRÁTICAS DA PERÍCIA PSICOLÓGICA: LIMITES E POSSIBILIDADES</b> JULIANA TOLEDO ARAUJO ROCHA
821	<b>SBPH</b> PSICOLOGIA HOSPITALAR – GRUPOS <b>O GRUPO COMO FERRAMENTA DE INTERVENÇÃO TERAPÊUTICA</b> MARIA ALICE LUSTOSA DE ABREU – SANTA CASA DA MISERICÓRDIA DO RJ
822	PSICOLOGIA SOCIAL – SEXUALIDADE <b>A CONSTRUÇÃO DA IDENTIDADE DA TRAVESTI E DA TRANSEXUAL CONFRONTADA COM O SEU PAPEL SOCIAL</b> MARIAN AVILA DE LIMA E DIAS – UNIFESP/UPM, EDUARDO FREITAS PRATES – UPM  PSICOLOGIA SOCIAL – SEXUALIDADE <b>CONCEPÇÕES DO PÚBLICO LGBTQ+ SOBRE FAMÍLIA E O INTERESSE POR FILHOS</b> MAURÍCIO RIBEIRO DE ALMEIDA – INSTITUTO DE PSICOLOGIA DA USP
823	PSICOLOGIA CLÍNICA – PSICODRAMA <b>A NEGAÇÃO NO ATENDIMENTO DE AUTORES DE VIOLÊNCIA SEXUAL</b> MÔNICA BARCELLOS CAFÉ – PUC GOIÁS, NILTON INÁCIO DO NASCIMENTO – SOGEP  PSICOLOGIA CLÍNICA – PSICODRAMA <b>ONIRODRAMA</b> CARLA REGINA CALDERONI – PUC-SP
824	PSICOLOGIA COMUNITÁRIA – ASSISTÊNCIA E DESENVOLVIMENTO SOCIAL <b>O FANZINE COMO MEIO DE CONSTRUÇÃO DE CONHECIMENTO ENTRE JOVENS</b> LARISSA NÓBREGA DELGADO  PSICOLOGIA COMUNITÁRIA – ASSISTÊNCIA E DESENVOLVIMENTO SOCIAL <b>TRABALHO DE PSICÓLOGO EM EQUIPE DE REFERÊNCIA DO SISTEMA ÚNICO DE ASSISTÊNCIA SOCIAL.</b> JOSÉ FLÁVIO HERMENEGILDO GONÇALVES – SECRETARIA DE AÇÃO SOCIAL DO MUNICÍPIO DE SANTA FÉ DO SUL – SP, ANTÔNIO CÉSAR FRASSETO – SECRETARIA DE AÇÃO SOCIAL DO MUNICÍPIO DE SANTA FÉ DO SUL
825	PSICOLOGIA DA SAÚDE – ARTE <b>MÚSICA, CORPO E ESCUTA CLÍNICA: PROPOSTA DE OFICINA COMO DISPOSITIVO DE UMA FORMAÇÃO EM SAÚDE CENTRADA NA EXPERIÊNCIA</b> MARCOS ALBERTO TADDEO CIPULLO – UNIFESP – BAIXADA SANTISTA, FLÁVIA LIBERMAN – UNIFESP, JAQUELINA IMBRIZI – UNIFESP, LARISSA FINOCHIARO – UNIFESP, MARCOS CIPULLO – UNIFESP  PSICOLOGIA DA SAÚDE – ARTE <b>TEATRO DO OPRIMIDO NA SAÚDE MENTAL: UMA EXPERIÊNCIA CLÍNICO-POLÍTICA</b> RENATA COSTA RODRIGUES – CAPS III LIBERDADE

# Como eu faço

SALA	PROGRAMAÇÃO
826	<p>PSICOLOGIA DA SAÚDE – ESTRESSE</p> <p><b>AVLIAÇÃO DO NÍVEL DE STRESS E SOBRECARGA EM CUIDADORAS INFORMAIS</b> ADRIANA SATOMI HORIGUCHI – PONTIFÍCIA UNIVERSIDADE CATÓLICA DE CAMPINAS, MARILDA EMMANUEL NOVAES LIPP – PONTIFÍCIA UNIVERSIDADE CATÓLICA DE CAMPINAS</p> <hr/> <p>PSICOLOGIA DA SAÚDE – ESTRESSE</p> <p><b>RELAÇÃO ENTRE STRESS, QUALIDADE DE VIDA E MITOS CONJUGAIS</b> SANDRA VIEIRA BRAZ – PONTIFÍCIA UNIVERSIDADE CATÓLICA DE CAMPINAS, MARILDA EMMANUEL NOVAES LIPP – PONTIFÍCIA UNIVERSIDADE CATÓLICA DE CAMPINAS</p> <hr/>
827	<p>PSICOLOGIA DA SAÚDE – SAÚDE MENTAL</p> <p><b>BRINCANDO DE FUXICAR</b> VALÉRI PEREIRA CAMARGO – UFSM, HERICKA ZOGBI DIAS – UFSM, GABRIELA ZUCHETTO – UFSM, FERNANDA STEFFEN CULAU – UFSM</p> <hr/> <p>PSICOLOGIA DA SAÚDE – SAÚDE MENTAL</p> <p><b>OFICINA TERAPÊUTICA NA ATENÇÃO PRIMÁRIA A SAÚDE: UMA EXPERIÊNCIA NO NÚCLEO DE APOIO A SAÚDE DA FAMÍLIA</b> JANIA LURDES PIRES SAMUDIO – PREFEITURA MUNICIPAL DE MONTES CLAROS</p> <hr/>
828	<p>PSICOLOGIA DO TRABALHO – FATORES HUMANOS NO TRABALHO</p> <p><b>ATENÇÃO INTEGRAL À SAÚDE DO TRABALHADOR EM INSTITUIÇÃO ASILAR</b> REGINA CÉLIA DO PRADO FIEDLER – UNIVERSIDADE GUARULHOS, VANDERLEIA DE BARROS ANDRADE CARVALHO – UNIVERSIDADE GUARULHOS, LUCIANE CORDEIRO TELHADA – UNIVERSIDADE GUARULHOS, SILVIA HELENA CRUZ ROCHA – UNIVERSIDADE GUARULHOS, ERIKA PRESCILIANO – UNIVERSIDADE GUARULHOS</p> <hr/> <p>PSICOLOGIA DO TRABALHO – FATORES HUMANOS NO TRABALHO</p> <p><b>GRUPOS COM FUNCIONÁRIOS DE INSTITUIÇÃO ASILAR</b> REGINA CÉLIA DO PRADO FIEDLER – UNIVERSIDADE GUARULHOS, KATIA SILVA NOVAES – UNIVERSIDADE GUARULHOS, BRUNA APARECIDA FONTES ESPINDOLA – UNIVERSIDADE GUARULHOS, TATIANE FERREIRA DA SILVA CHALEGRE – UNIVERSIDADE GUARULHOS</p> <hr/>
901	<p>PSICOLOGIA DO TRABALHO – SAÚDE E TRABALHO</p> <p><b>A PRÁTICA DO PSICÓLOGO NO CENTRO DE REFERENCIA EM SAÚDE DO TRABALHADOR – CEREST</b> MARSELLE FERNANDES FONTENELLE – UNIFOR, ROSEMARY CAVALCANTE – UNIFOR, REGINA HELOISA M O MACIEL – UNIFOR, TEREZA GLÁUCIA ROCHA MATOS – UNIFOR</p> <hr/> <p>PSICOLOGIA DO TRABALHO – SAÚDE E TRABALHO</p> <p><b>DESVELANDO O COTIDIANO DE TRABALHO NUMA EMERGÊNCIA PSIQUIÁTRICA: IMPASSES E DESAFIOS</b> MARIA APARECIDA DE MORAES BURALI – UNIVERSIDADE ESTADUAL DE MARINGÁ – UEM, MARIANA HAUSER CASTILHO – UEM – PR, LUÍSA GUMIERO DIAS – UEM – PR, CRISTIANE GHENO – UEM – PR</p> <hr/>
902	<p>PSICOLOGIA ESCOLAR E EDUCACIONAL – ORIENTAÇÃO PROFISSIONAL</p> <p><b>ORIENTAÇÃO PROFISSIONAL E PROTAGONISMO JUVENIL PARA O ENSINO MÉDIO EM UMA ESCOLA PARTICULAR EM SP</b> KATIA MIGUEL COLUS – FACULDADE DE FILOSOFIA CIÊNCIAS E LETRAS DE RIBEIRÃO PRETO DA UNIVERSIDADE DE SÃO PAULO – USP</p> <hr/> <p>PSICOLOGIA ESCOLAR E EDUCACIONAL – ORIENTAÇÃO PROFISSIONAL</p> <p><b>PROJETO DE DENTRO PARA FORA</b> ELAINE SCHEVZ, NATHALIE HELMAN</p> <hr/>
905	<p>PSICOLOGIA HOSPITALAR – INTERVENÇÃO TERAPÊUTICA</p> <p><b>ATENDIMENTO PSICOLÓGICO A FAMILIARES DE PACIENTES INTERNADOS EM UMA UNIDADE DE TERAPIA INTENSIVA</b> HÉLIDA VIEIRA DA SILVA XAVIER – UNIVERSIDADE FEDERAL DE ALAGOAS, SUSANE VASCONCELOS ZANOTTI – UNIVERSIDADE FEDERAL DE ALAGOAS, RAQUEL LIMA PEDROSA – UNIVERSIDADE FEDERAL DE ALAGOAS</p> <hr/> <p>PSICOLOGIA HOSPITALAR – INTERVENÇÃO TERAPÊUTICA</p> <p><b>INTERAÇÕES ENTRE VOLUNTÁRIOS E USUÁRIOS EM ONCO-HEMATOLOGIA PEDIÁTRICA: UM ESTUDO EXPLORATÓRIO SOBRE “PALHAÇOS-DOCTORES”</b> TATHIANE BARBOSA GUIMARÃES – UNIVERSIDADE DE BRASÍLIA, TEREZA CRISTINA CAVALCANTI FERREIRA DE ARAUJO – UNIVERSIDADE DE BRASÍLIA</p> <hr/>
906	<p>PSICOLOGIA JURÍDICA – PRESÍDIOS</p> <p><b>GRUPO DE DIÁLOGO UNIVERSIDADE-CÁRCERE-COMUNIDADE (GDUCC): UMA EXPERIÊNCIA DE INTERCÂMBIO ENTRE A SOCIEDADE E O CÁRCERE</b> MÔNICA SOLIGUETO – FACULDADE DE DIREITO USP, ALVINO AUGUSTO DE SÁ – FACULDADE DE DIREITO USP, JOVACY PETER FILHO – FACULDADE DE DIREITO USP, VIVIAN CALDERONI – FACULDADE DE DIREITO USP</p> <hr/> <p>PSICOLOGIA JURÍDICA – PRESÍDIOS</p> <p><b>PSICOLOGIA JURÍDICA NUM CENTRO DE DETENÇÃO PROVISÓRIA</b> MARIA ISABEL LIMA HAMUD – SECRETARIA DA ADMINISTRAÇÃO PENITENCIÁRIA</p> <hr/>

# Como eu faço

SALA	PROGRAMAÇÃO
907	<p>PSICOLOGIA ORGANIZACIONAL – RECRUTAMENTO E SELEÇÃO DE PESSOAL <b>AVALIAÇÃO PSICOLÓGICA: PERSPECTIVAS E DESAFIOS NO PROCESSO SELETIVO PARA INGRESSO NA FORÇA AÉREA BRASILEIRA</b> FABRÍCIA DA SILVA BARROS – INSTITUTO DE PSICOLOGIA DA AERONÁUTICA – FORÇA AÉREA BRASILEIRA, JOANA BUENO DE SÁ – INSTITUTO DE PSICOLOGIA DA AERONÁUTICA – FORÇA AÉREA BRASILEIRA</p> <hr/> <p>PSICOLOGIA ORGANIZACIONAL – RECRUTAMENTO E SELEÇÃO DE PESSOAL <b>PRÁTICAS E PROCEDIMENTOS DE ATRAÇÃO E DE SELEÇÃO PARA EMPREGO DE PESSOAS COM DEFICIÊNCIA EM EMPRESAS PRIVADAS</b> DANIELLE CASTELÕES TAVARES DE SOUZA – UNIVERSIDADE DO ESTADO DO RIO DE JANEIRO, FRANCISCO DE PAULA NUNES SOBRINHO – UNIVERSIDADE DO ESTADO DO RIO DE JANEIRO</p>
908	<p>PSICOLOGIA SOCIAL – ASSISTÊNCIA E DESENVOLVIMENTO SOCIAL <b>A PSICOLOGIA SOCIAL E O CENTRO DE REFERÊNCIA DA ASSISTÊNCIA SOCIAL: GRUPOS SOCIOEDUCATIVOS COM CRIANÇAS</b> TACIANO LUIZ COIMBRA DOMINGUES – PREFEITURA MUNICIPAL DE LINS</p> <hr/> <p>PSICOLOGIA SOCIAL – ASSISTÊNCIA E DESENVOLVIMENTO SOCIAL <b>AUTO-ESTIMA, SUA REPRESENTAÇÃO NA INSERÇÃO DE ESTUDANTES DO PRO JOVEM, NO MUNDO PROFISSIONAL</b> SORAYA MARIA DE ALBUQUERQUE PESSOA – FUNDAÇÃO MÁRIO DE ALENCAR FREITAS</p>
909	<p>PSICOLOGIA SOCIAL – REPRESENTAÇÕES SOCIAIS <b>AS REPRESENTAÇÕES DE MAGISTRADOS SOBRE A VIOLÊNCIA CONTRA AS MULHERES E A LEI MARIA DA PENHA.</b> MADGE PORTO CRUZ – UNIVERSIDADE FEDERAL DO ACRE – UFAC, FRANCISCO PEREIRA COSTA – UNIVERSIDADE FEDERAL DO ACRE – UFAC</p> <hr/> <p>PSICOLOGIA SOCIAL – REPRESENTAÇÕES SOCIAIS <b>REPRESENTAÇÕES SOCIAIS: UMA DISCUSSÃO SOBRE A PESQUISA QUALITATIVA COM APENADOS QUE COMETERAM CRIME CONTRA A VIDA</b> RENATA DUMONT FLECHA – CENTRO UNIVERSITÁRIO NEWTON PAIVA/PUCMINAS, MAURO GIFFONI DE CARVALHO – CENTRO UNIVERSITÁRIO NEWTON PAIVA/UEMG, FABRÍCIO JUNIO ROCHA RIBEIRO – CENTRO UNIVERSITÁRIO NEWTON PAIVA</p>
910	<p>PSICOLOGIA SOCIAL – SAÚDE PÚBLICA <b>A DIMENSÃO (IN)VISÍVEL DA HUMANIZAÇÃO: UM ESTUDO SOBRE A VISÃO DE OBSTETRAS DE UMA MATERNIDADE PÚBLICA DA CIDADE DO RIO DE JANEIRO</b> ANA LYDIA SOARES – UFRJ, RUTH MACHADO BARBOSA – UFRJ</p> <hr/> <p>PSICOLOGIA SOCIAL – SAÚDE PÚBLICA <b>EDUCAÇÃO EM SAÚDE: UMA PROPOSTA INTERSETORIAL</b> WALTER MELO JUNIOR – UFSJ, FILPE DE MELLO LOPES – UFSJ, DANILO RODRIGUES DE MATOS – UFSJ, MARCELA FERREIRA RAMOS – UFSJ</p>
911	<p>FORMAÇÃO EM PSICOLOGIA – FORMAÇÃO DO PSICÓLOGO <b>A INTERIORIZAÇÃO DA FORMAÇÃO E DA PROFISSÃO DE PSICOLOGIA NO BRASIL</b> JOAO PAULO SALES MACEDO – UFPI, MAGDA DIMENSTEIN – UFRN</p> <hr/> <p>FORMAÇÃO EM PSICOLOGIA – FORMAÇÃO DO PSICÓLOGO <b>O ENSINO DE AVALIAÇÃO PSICOLÓGICA NA UNIVERSIDADE FEDERAL DO TRIANGULO MINEIRO (UFTM): COMO EU FAÇO</b> MARTHA FRANCO DINIZ HUEB – UNIVERSIDADE FEDERAL DO TRIANGULO MINEIRO (UFTM)</p>
912	<p>FORMAÇÃO EM PSICOLOGIA – ENSINO DA PSICOLOGIA <b>CONTANDO A PSICOLOGIA POR INTERMÉDIO DO CINEMA</b> CANDICE MARQUES DE LIMA – UNIVERSIDADE FEDERAL DE GOIÁS</p> <hr/> <p>FORMAÇÃO EM PSICOLOGIA – ENSINO DA PSICOLOGIA <b>EXPERIÊNCIAS ESTÉTICAS NA FORMAÇÃO DE PSICÓLOGOS – POTENCIALIZANDO AS SALAS DE AULA DA ACADEMIA E DA ESCOLA BRASILEIRA</b> ANGELA MARIA DIAS FERNANDES – UNIVERSIDADE FEDERAL DA PARAÍBA – UFPB, SUZANY LUDIMILA GADELHA E SILVA – UNIVERSIDADE FEDERAL DA PARAÍBA – UFPB</p>
913	<p>PSICOLOGIA SOCIAL – SEXUALIDADE <b>JOVENS INSTITUCIONALIZADOS: PRODUÇÕES DE DISCURSO SOBRE SEXUALIDADE E PROCESSOS DE SUBJETIVAÇÃO</b> LUAN CARPES BARROS CASSAL – PROGRAMA DE PÓS-GRADUAÇÃO EM PSICOLOGIA/UFRJ, ALINE GOMES DE CARVALHO – INSTITUTO DE PSICOLOGIA/UFRJ, LUCIANA FRANCEZ CARIELLO – INSTITUTO DE PSICOLOGIA/UFRJ, PEDRO PAULO GASTALHO DE BICALHO – PROGRAMA DE PÓS-GRADUAÇÃO EM PSICOLOGIA/UFRJ</p> <hr/> <p>PSICOLOGIA SOCIAL – SEXUALIDADE <b>OFICINAS COM ADOLESCENTES FALANDO SOBRE SAÚDE REPRODUTIVA E SEXUALIDADE</b> LUIZ CARLOS CASTELLO BRANCO RENA – PUC MINAS – BETIM, NAYARA BARROSO FERREIRA – PUC MINAS – BETIM, VALÉRIA NOGUEIRA PEREIRA – PUC MINAS – BETIM, VERÔNICA K NIMAN DOS REIS – PUC MINAS – BETIM</p>

# Como eu faço

SALA	PROGRAMAÇÃO
914	<p>PSICOLOGIA DA SAÚDE – AMAMENTAÇÃO</p> <p><b>ALEITAMENTO MATERNO AO RECÉM NASCIDO PRE-TERMO: ASPECTOS FISIOLÓGICOS E EMOCIONAIS</b> IVANA MORAES DE ALENCAR – UNINOVE, ANA PAULA P. SERRA – UNINOVE, ADELINA MORAIS CAMILO – UNINOVE, CINTIA RIBEIRO VIVANCO – UNINOVE</p> <hr/> <p>PSICOLOGIA HOSPITALAR – RELAÇÃO MÃE-BEBÊ</p> <p><b>GRUPO DE SUPORTE PSICOLÓGICO PARA PUÉRPERAS DE RECÉM-NASCIDOS DE RISCO NA UNIDADE NEONATAL DO HOSPITAL GERAL DE GUARULHOS</b> LUIZIA APARECIDA DE ALBUQUERQUE DANTAS SANTOS – HOSPITAL GERAL DE GUARULHOS – IRMANDADE DA SANTA CASA DE MISERICORDIA DE SÃO PAULO, LUCIANA GIUNTINI DE CASTRO SASSO – HOSPITAL GERAL DE GUARULHOS – ISCMSP, MARISA VASCONCELOS SCHOOR SALGADO – HOSPITAL GERAL DE GUARULHOS – ISCMSP, WILZE LAURA BRUSCATO – IRMANDADE</p> <hr/>
915	<p>PSICOLOGIA DA APRENDIZAGEM E COGNIÇÃO – ANÁLISE EXPERIMENTAL DO COMPORTAMENTO</p> <p><b>A QUEIXA ESCOLAR DE AGRESSIVIDADE E SUA RELAÇÃO COM OS ESTILOS EDUCATIVOS PARENTAIS</b> ROSA MARIA GALVÃO FURTADO – UNIVERSIDADE CRUZEIRO DO SUL</p> <hr/> <p>PSICOLOGIA ESCOLAR E EDUCACIONAL – ESCOLA</p> <p><b>ACOMPANHAMENTO PSICOLÓGICO ESCOLAR: REFLEXÕES SOBRE A CONSTRUÇÃO DE UM MODELO DE TRABALHO NO TERCEIRO SETOR</b> FLÁVIA ZANNI SIQUEIRA – ISMART, TÂNIA LISBOA MACHADO – ISMART</p> <hr/>
916	<p>PSICOLOGIA COMUNITÁRIA – MOVIMENTOS SOCIAIS</p> <p><b>INTERVENÇÕES DE UMA PSICÓLOGA SOCIAL NO SETOR DE SAÚDE DO MST/MOVIMENTO DOS TRABALHADORES RURAIS SEM TERRA</b> ANA SILVIA ARIZA DE SOUZA – PUC-SP</p> <hr/> <p>PSICOLOGIA DO DESENVOLVIMENTO – MOVIMENTOS SOCIAIS</p> <p><b>OS SABERES PSICOLÓGICOS NO CAMPO: A FORMAÇÃO DE EDUCADORES EM ASSENTAMENTO RURAL</b> LUCIANA APARECIDA RODRIGUES – FACULDADE DE FILOSOFIA, CIÊNCIAS E LETRAS E RIBEIRÃO PRETO (FFCLRP/USP), ANA PAULA SOARES DA SILVA – FFCLRP/USP, JULIANA BEZZON DA SILVA – FFCLRP/USP</p> <hr/>
917	<p>PSICOLOGIA DA APRENDIZAGEM E COGNIÇÃO – PROCESSOS PSICO-FISIOLÓGICOS</p> <p><b>ESQUEMAS: VULNERABILIDADE COGNITIVA NAS PSICOPATOLOGIAS?</b> MARÍLIA SUZI PEREIRA DOS SANTOS – UFPE, LAILA DA CAMARA LIMA KURTINAITIS – UFPE, BENERIA YACE DONATO – FIR</p> <hr/> <p>NEUROPSICOLOGIA – REABILITAÇÃO</p> <p><b>USO DE JOGOS NA REABILITAÇÃO NEUROPSICOLÓGICA</b> SANDRA DE FÁTIMA BARBOZA FERREIRA – PUC-GO, YARA BEROCAN PINHEIRO LEITE – PUC-GO, ALEXANDRE CASTELO BRANCO HERENIO – PUC-GO, OTÍLIA AIDA MONTEIRO LOTH – PUC-GO</p> <hr/>
918	<p>PSICOLOGIA COMUNITÁRIA – GÊNERO</p> <p><b>IDENTIDADE FEMININA E ESPAÇOS HABITADOS: CONTAR HISTÓRIAS DA VIDA ATRAVÉS DO SIMBOLISMO DO CORPO</b> ALINE MARIA BARBOSA DOMÍCIO – FACULDADE CATÓLICA RAINHA DO SERTÃO E ESCOLA DE PSICOLOGIA DA UNIVERSIDADE DO MINHO, CONCEIÇÃO NOGUEIRA – ESCOLA DE PSICOLOGIA DA UNIVERSIDADE DO MINHO, ZULMIRA ÁUREA CRUZ BOMFIM – UNIVERSIDADE FEDERAL DO CEARÁ, STÂNEA NÁGELA VASCONCELOS CARNEIRO – FACULDADE CATÓLICA RAINHA DO SERTÃO, MÉRCIA CAPISTRANO OLIVEIRA – FACULDADE CATÓLICA RAINHA DO SERTÃO</p> <hr/> <p>PSICOLOGIA SOCIAL – DISCRIMINAÇÃO</p> <p><b>PROCESSOS CONTEMPORÂNEOS DE (DES) CONSTRUÇÃO DO DISCURSO DE ‘FAMÍLIA DESESTRUTURADA’</b> DÉBORA AUGUSTO FRANCO – UFF, LÍLIA FERREIRA LOBO – UFF</p> <hr/>
919	<p>PSICOLOGIA SOCIAL – PROSTITUIÇÃO</p> <p><b>INSERÇÃO ECOLÓGICA: UMA ESTRATÉGIA METODOLÓGICA POSSÍVEL PARA IDENTIFICAÇÃO E VERIFICAÇÃO DE CASOS DE EXPLORAÇÃO SEXUAL</b> MONISE GOMES SERPA – UNIFRA</p> <hr/> <p>PSICOLOGIA SOCIAL – MEDIDAS DE PROTEÇÃO</p> <p><b>PROJETO GIRASSOL ATENDIMENTO DE CRIANÇAS E ADOLESCENTES EM SITUAÇÃO DE EXPLORAÇÃO SEXUAL.</b> JANETE DA SILVA – FUNDHAS</p> <hr/>
920	<p>PSICOLOGIA CLÍNICA – POLÍTICAS PÚBLICAS</p> <p><b>IMPLANTAÇÃO DE ATENDIMENTOS PSICOLÓGICOS EM UMA INSTITUIÇÃO DE ENSINO SUPERIOR NA AMAZÔNIA OCIDENTAL</b> REGIS ALBUQUERQUE HENRIQUE – UFAC, MADGE PORTO CRUZ – UFAC</p> <hr/> <p>PSICOLOGIA ESCOLAR E EDUCACIONAL – ENSINO DA PSICOLOGIA</p> <p><b>PSICOLOGIA EDUCACIONAL/ESCOLAR – DESVALORIZAÇÃO OU DESINFORMAÇÃO – QUAL A PERCEPÇÃO DO ACADÊMICO DE PSICOLOGIA EM RELAÇÃO A ESTA ÁREA DE ATUAÇÃO?</b> MARIA DO SOCORRO LÁCERDA GOMES – UNIVERSIDADE FEDERAL DE RORAIMA – UFRR, ANDRESSA SILVA REBOUÇAS – UFRR</p>

# Como eu faço

SALA	PROGRAMAÇÃO
921	<p>PSICOLOGIA CLÍNICA – GRUPOS <b>APRESENTAÇÃO DE UM PROGRAMA DE DESENVOLVIMENTO DA ASSERTIVIDADE</b> MARCILIO LIRA DE SOUZA FILHO – TRIBUNAL REGIONAL ELEITORAL DO AMAPÁ – FACULDADE SEAMA (AP)</p> <hr/> <p>PSICOLOGIA AMBIENTAL – ESTÁGIO PROFISSIONAL <b>PSICOLOGIA AMBIENTAL – O DESENVOLVIMENTO E IMPLANTAÇÃO DE UMA CONSULTORIA</b> THAISA REIS – PUCPR</p>
922	<p>PSICOLOGIA ESCOLAR E EDUCACIONAL – DESENVOLVIMENTO INFANTIL <b>PROMOVENDO HABILIDADES DE RESOLUÇÃO DE PROBLEMAS INTERPESSOAIS: UMA EXPERIÊNCIA NO CONTEXTO ESCOLAR</b> JAQUELINE PEREIRA DIAS – UNIVERSIDADE FEDERAL DE JUIZ DE FORA, MARISA COSENZA RODRIGUES – UNIVERSIDADE FEDERAL DE JUIZ DE FORA, MÁRCIA DE FÁTIMA RABELLO LOVISI DE FREITAS – UNIVERSIDADE FEDERAL DE JUIZ DE FORA</p> <hr/> <p>PSICOLOGIA SOCIAL – SAÚDE MENTAL <b>SENSIBILIZAÇÃO EM SAÚDE MENTAL VOLTADA ÀS EQUIPES DE ATENÇÃO BÁSICA: EXPERIÊNCIA EM UM DISTRITO SANITÁRIO DE SALVADOR/BA</b> ANA FLAVIA DE SOUZA SANTANA – UNIFACS (UNIVERSIDADE SALVADOR) E SECRETARIA MUNICIPAL DE SAÚDE, LUCINÉIA ROCHA – SECRETARIA MUNICIPAL DE SAÚDE</p>
923	<p>PSICOLOGIA ESCOLAR E EDUCACIONAL – EDUCAÇÃO DE JOVENS E ADULTOS <b>PSICOLOGIA ESCOLAR NO EJA: POSSIBILIDADES DE UM ENCONTRO</b> MARIANA DE SILVÉRIO ARANTES – FACULDADE PITÁGORAS DE UBERLÂNDIA</p> <hr/> <p>PSICOLOGIA ESCOLAR E EDUCACIONAL – ENSINO FUNDAMENTAL <b>SUPERANDO O MODELO NATURALIZADO DE TRANSIÇÃO DO 5º PARA O 6º ANO DO ENSINO FUNDAMENTAL: CONTRIBUIÇÕES DA PSICOLOGIA HISTÓRICO-CULTURAL</b> HENRIQUE MEIRA DE CASTRO, MARISA EUGÊNIA MELILLO MEIRA – UNESP BAURU, BOSCH BENETTI DOS SANTOS, NATHÁLIA SABAINÉ CIPPOLA – UFSCAR</p>
924	<p>PSICOLOGIA CLÍNICA – ANÁLISE INSTITUCIONAL <b>ADMINISTRANDO UM PROJETO SOCIAL, A CONTRIBUIÇÃO DE UM OLHAR PSICANALÍTICO NO COTIDIANO DE UM CENTRO DE SAÚDE NA FAVELA DO JAGUARÉ</b> TATIANA KARINYA RODRIGUES – CONGREGAÇÃO DE STA. CRUZ – CATI</p> <hr/> <p>PSICOLOGIA DA SAÚDE – EQUIPES MULTIPROFISSIONAIS <b>PSICOLOGIA E GENÉTICA: UMA PROPOSTA DE EXTENSÃO UNIVERSITÁRIA</b> KAROLLINE HÉLCIAS PACHECO ACÁCIO – UNIVERSIDADE FEDERAL DE ALAGOAS, SUSANE VASCONCELOS ZANOTTI – UNIVERSIDADE FEDERAL DE ALAGOAS, JACKELINE MARTINI DE CARVALHO SOUTO – UNIVERSIDADE FEDERAL DE ALAGOAS, RAQUEL LIMA PEDROSA – UNIVERSIDADE FEDERAL DE ALAGOAS</p>
925	<p>PSICOLOGIA COMUNITÁRIA – EXCLUSÃO SOCIAL <b>CRIANÇAS EM SITUAÇÃO DE RUA: BRINCANDO E RE-SIGNIFICANDO A INFÂNCIA NA CAFURNA</b> MARIA AUGUSTA COSTA DOS SANTOS – UNIVERSIDADE FEDERAL DE ALAGOAS, CAMILA VASCONCELOS CARNAÚBA LIMA – UFAL, KLESIANA BARROS DA SILVA – UFAL, VANDERLI MÉLO DA SILVA – UFAL</p> <hr/> <p>PSICOLOGIA CLÍNICA – NECESSIDADES ESPECIAIS <b>TÉCNICAS DIFERENCIADAS NO TRABALHO COM A IDENTIDADE DO CLIENTE COM SÍNDROME DE DOWN</b> FERNANDA GOUVÊA SANTOS, LUCYMARA PRADO COSTA</p>
926	<p>PSICOLOGIA SOCIAL – SAÚDE E TRABALHO <b>EDUCADORES SOCIAIS QUE TRABALHAM COM ADOLESCENTES EM SITUAÇÃO DE RUA – PRAZER E SOFRIMENTO</b> CARLA GARCIA BOTTEGA – UNIVERSIDADE FEDERAL DO RIO GRANDE DO SUL, GUILENE SALERNO – UNIVERSIDADE FEDERAL DO RIO GRANDE DO SUL – UFRGS</p> <hr/> <p>PSICOLOGIA SOCIAL – SAÚDE E TRABALHO <b>REPRESENTAÇÃO SOCIAL DA VOZ COMO INSTRUMENTO DE TRABALHO</b> LORENA BADARO DRUMOND – UNIVERSIDADE FEDERAL DO ESPÍRITO SANTO</p>

# Conversando sobre...

SALA	PROGRAMAÇÃO
1001	<b>ABEP</b> PSICOLOGIA SOCIAL – ANÁLISE EXPERIMENTAL DO COMPORTAMENTO <b>CONSTRUÇÃO DE UM OBSERVATÓRIO TÉCNICO-SOCIAL: O EXAME DE PRÁTICAS DE DESENVOLVIMENTO TERRITORIAL COM ECONOMIA SOLIDÁRIA DO PONTO DE VISTA DA ANÁLISE DO COMPORTAMENTO</b> GUILHERME BERGO LEUGI
1002	<b>ABEP</b> PSICOLOGIA DA SAÚDE – FORMAÇÃO DO PSICÓLOGO <b>A VIOLÊNCIA SEXUAL CONTRA MULHER</b> ADRIANA ALCÂNTARA DOS REIS, ADELMA DO SOCORRO GONÇALVES PIMENTEL, FRANCISCO JOSÉ MACHADO VIANA
1003	<b>ABOP</b> PSICOLOGIA DO TRABALHO – ORIENTAÇÃO PROFISSIONAL <b>OS SENTIDOS QUE OS ESTUDANTES DO PRIMEIRO ANO DO CURSO DE ADMINISTRAÇÃO ATRIBUEM AO SEU PROJETO DE FUTURO PROFISSIONAL</b> FLÁVIA MARIA MARQUES – COLMEIA – INSTITUIÇÃO A SERVIÇO DA JUVENTUDE (SP)
1004	<b>ABRANEP</b> PSICOLOGIA SOCIAL – TRÂNSITO <b>PSICOLOGIA E TRÂNSITO</b> FABIO HENRIQUE VIEIRA DE CRISTO E SILVA
1005	<b>ABRAP</b> PSICOLOGIA DA SAÚDE – DISTÚRBIOS DO SONO <b>JOVENS ADULTOS, O EXCESSO DE SONHOS E O DESENCANTO (REFLEXÕES SOBRE A CONTEMPORANEIDADE)</b> ERANE PALADINO
1006	<b>ABRAPEE</b> PSICOLOGIA ESCOLAR E EDUCACIONAL – EQUIPES MULTIPROFISSIONAIS <b>A PARCERIA ENTRE PSICÓLOGOS ESCOLARES E COORDENADORES EM EQUIPES PEDAGÓGICAS: AÇÕES POSSÍVEIS</b> LARISSA GOULART RODRIGUES – UNB, REGINA LÚCIA SUCUPIRA PEDROZA – UNB
1007	<b>ABRAPESP</b> PSICOLOGIA DO ESPORTE – ESPORTE <b>PROJETO CAMINHADA E CORRIDA</b> LUCIANA FERREIRA ANGELO – INCOR – HCFMUSP
1008	<b>ABRAPSO</b> PSICOLOGIA SOCIAL – METODOLOGIA DE PESQUISA <b>IMAGENS COMO DISPOSITIVO DE ANÁLISE EM PSICOLOGIA SOCIAL</b> MARY JANE SPINK – PONTIFÍCIA UNIVERSIDADE CATÓLICA DE SÃO PAULO
1009	<b>ANPEPP</b> PSICOLOGIA SOCIAL – SEXUALIDADE <b>NUPSEX: NÚCLEO DE PESQUISA EM SEXUALIDADE E RELAÇÕES DE GÊNERO</b> HENRIQUE CAETANO NARDI – PPGPSI – UFRGS
1010	<b>CFP</b> PSICOLOGIA SOCIAL – ENVELHECIMENTO <b>PERSONALIDADE, DESENVOLVIMENTO SOCIAL E VELHICE BEM SUCEDIDA</b> ANITA LIBERALESSO NERI
1011	<b>CONEP</b> FORMAÇÃO EM PSICOLOGIA – ENSINO SUPERIOR <b>MOVIMENTO ESTUDANTIL E EDUCAÇÃO</b> RAFAELA PALMEIRA NOGUEIRA BELO – UFPA
1012	<b>FENAPSI</b> PSICOLOGIA POLÍTICA – ENSINO DA PSICOLOGIA <b>PSICÓLOGOS EM FORMAÇÃO E PSICOLOGIA POLÍTICA</b> ROGER LEAL SOARES, GEOVÁ MORAES
1013	<b>SBPH</b> PSICOLOGIA HOSPITALAR – ATENÇÃO HOSPITALAR <b>A PERCEPÇÃO DO MÉDICO SOBRE A DOR DO PACIENTE COM DOENÇA FALCIFORME</b> FÁTIMA LUCCHESI – UNIFESP
1014	<b>SBPH</b> PSICOLOGIA DA SAÚDE – ATENÇÃO <b>A CRONICIDADE COMO OFÍCIO – A VIDA SUBMETIDA A MÁQUINA</b> ROSA MARIA GASPARINO DA SILVA – FUNDAÇÃO PRÓ-RIM.
1015	<b>SOBRAPA</b> PSICOLOGIA DA SAÚDE – ACUPUNTURA <b>A EPILEPSIA NA VISÃO DA MEDICINA ORIENTAL CHINESA</b> ROBSON FERRAZ DE ANDRADE



# Conversando sobre...

SALA	PROGRAMAÇÃO
1016	<p>FORMAÇÃO EM PSICOLOGIA – FORMAÇÃO DO PSICÓLOGO <b>CONVERSANDO SOBRE O PET-SAÚDE – SAÚDE DA FAMÍLIA</b> JEFFERSON BERNARDES – UNIVERSIDADE FEDERAL DE ALAGOAS – UFAL, MARIANA COSTA FALCAO TAVARES – UFAL, MAURÍCIO LUIZ MARINHO DE MELO – SMS MACEIÓ, ANA LUÍSA CATALDO DA SILVA – UFAL</p> <hr/> <p>FORMAÇÃO EM PSICOLOGIA – FORMAÇÃO DO PSICÓLOGO <b>O CONTATO COM PACIENTES E A FORMAÇÃO EM PSICOLOGIA CLÍNICA – ESTRATÉGIAS DIDÁTICAS EM DISCUSSÃO</b> SILVIA LOPES DE MENEZES – INSTITUTO DE PSICOLOGIA – UNIVERSIDADE DE SÃO PAULO</p>
1017	<p>FORMAÇÃO EM PSICOLOGIA – FORMAÇÃO DO PSICÓLOGO <b>A FORMAÇÃO DO PSICÓLOGO: A CAPACITAÇÃO PESSOAL EM FOCO</b> ANGELA MARIA SIEIRO DE TOLEDO PIZA – UNIVERSIDADE PAULISTA – UNIP, ADRIANA SEGRE – UNIP, ALESSANDRA BACCARO – UNIP, MIRIAM SIMÕES CÂNDIDO – UNIP</p> <hr/> <p>FORMAÇÃO EM PSICOLOGIA – FORMAÇÃO DO PSICÓLOGO <b>A FORMAÇÃO DO(A) PSICÓLOGO(A) NA CLÍNICA ESCOLA</b> MERIE BITAR MOUKACHAR – CENTRO UNIVERSITÁRIO NEWTON PAIVA, BRUNA LUCIANA DOMINGUES BRANDÃO – CENTRO UNIVERSITÁRIO NEWTON PAIVA, JUNIA LARA – CENTRO UNIVERSITÁRIO NEWTON PAIVA, CÁRITA BARBOSA OTONI GONÇALVES GUEDES – CENTRO UNIVERSITÁRIO NEWTON PAIVA</p>
1018	<p>PSICOLOGIA CLÍNICA – ADOLESCÊNCIA <b>A COMPREENSÃO DA ADOLESCÊNCIA NA TEORIA DO AMADURECIMENTO DE D. W. WINNICOTT</b> MARINA RODRIGUES REIGADO – UFGM</p> <hr/> <p>PSICOLOGIA CLÍNICA – ADOLESCÊNCIA <b>O MANEJO DO JOVEM INFRATOR: O ECA E AS CONTRIBUIÇÕES DA PSICANÁLISE WINNICOTTIANA</b> MARINA RODRIGUES REIGADO – UFGM, ELAINE MAIA – (INSTITUO ALEIXO), MICHELE DE CASTRO CALDEIRA – (UFGM)</p>
1019	<p>PSICOLOGIA SOCIAL – SAÚDE PÚBLICA <b>PRÁTICAS DE INTERVENÇÃO DO PSICÓLOGO NO CONTEXTO DE SAÚDE PÚBLICA NA REGIÃO NORTE DO RIO GRANDE DO SUL</b> CLAUDIA MARA BOSETTO CENCI – IMED – FACULDADE MERIDIONAL</p> <hr/> <p>PSICOLOGIA SOCIAL – SAÚDE PÚBLICA <b>RESSIGNIFICANDO A PSICOLOGIA NO CAMPO DA SAÚDE COLETIVA: O PAPEL DO PSICÓLOGO NOS NÚCLEOS DE APOIO À SAÚDE DA FAMÍLIA – NASF</b> PRISCILLA NOGUEIRA CAVINI – OS – ACSC/USP – INSTITUTO DE PSICOLOGIA</p>
1020	<p>PSICOLOGIA CLÍNICA – PSICOTERAPIA <b>AUTOCURA OU AFINAÇÃO VIBRATÓRIA INTERACIONAL? UM DIÁLOGO ENTRE A HIPNOSE NATURAL ERICKSONIANA E A PSICOSSOMÁTICA CONTEMPORÂNEA NA PRÁXIS CLÍNICA.</b> TALITA LUCAS CANELAS – UNIVERSIDADE GAMA FILHO</p> <hr/> <p>PSICOLOGIA CLÍNICA – PSICOTERAPIA <b>RELATO DE CASO: A QUESTÃO SOCIAL E O PAPEL DO PSICÓLOGO CLÍNICO NO ABUSO SEXUAL INFANTIL</b> ISABELA DUARTE SARTORI, CAROLINA RIBEIRO SEABRA</p>
1021	<p>PSICOLOGIA DA SAÚDE – ATENÇÃO BÁSICA À SAÚDE <b>A PRÁTICA PSICOLÓGICA NA ATENÇÃO BÁSICA À SAÚDE: FOTOGRAFIAS DO COTIDIANO</b> ANDREA CAMPOS ROMANHOLI – FACULDADE SALESIANA DE VITÓRIA, JULIANA SUAVE XAVIER – FAC. SALESIANA DE VITORIA, TATIANY GOMES DA SILVA – FAC. SALESIANA DE VITORIA</p> <hr/> <p>PSICOLOGIA DA SAÚDE – ATENÇÃO BÁSICA À SAÚDE <b>PSICOLOGIA NA ATENÇÃO BÁSICA: UMA REFLEXÃO ACERCA DE SAÚDE E QUALIDADE DE VIDA</b> MAISA ELENA RIBEIRO – PREFEITURA MUNICIPAL DE POÇOS DE CALDAS, FRANCISCO ROGÉRIO DE OLIVEIRA BONATTO</p>
1022	<p>PSICOLOGIA DA SAÚDE – GÊNERO <b>GÊNERO, MASCULINIDADES E VIOLÊNCIA ENTRE ABUSADORES SEXUAIS DE CRIANÇAS</b> MIRELA MASSIA SANFELICE – UNIVERSIDADE FEDERAL DE SANTA MARIA, FÁTIMA CRISTINA VIEIRA PERURENA – UFSM</p> <hr/> <p>PSICOLOGIA DA SAÚDE – GÊNERO <b>SOFRIMENTO FEMININO E ETHOS MILITAR: POSSIBILIDADES DE UMA PSICOLOGIA SÓCIO-ANTROPOLÓGICA</b> THAÍS SELTZER GOLDSTEIN – IPUSP</p>

# Conversando sobre...

SALA	PROGRAMAÇÃO
1023	<p>PSICOLOGIA DO TRABALHO – SAÚDE E TRABALHO <b>A IMPORTÂNCIA DO ESTÁGIO NA SAÚDE DO TRABALHADOR: INTERLOCUÇÃO ENTRE A ACADEMIA E UMA ENTIDADE SINDICAL DE BETIM/MG</b> ALINE COSTA PICARDI – SINDICATO DOS METALÚRGICOS DE BETIM, IGARAPÉ, SÃO JOAQUIM DE BICAS – MG, LADYJANE OLIVEIRA PORTILHO – SINDICATO DOS METALÚRGICOS DE BETIM, ANDRÉ OLIVEIRA RÊGO – PONTIFÍCIA UNIVERSIDADE CATÓLICA DE MINAS GERAIS – BETIM, BÁRBARA CAMPOS DA SILVA – PONTIFÍCIA UNIVERSIDADE CATÓLICA D</p> <hr/> <p>PSICOLOGIA DO TRABALHO – SAÚDE E TRABALHO <b>SINDICATO DE TRABALHADORES: QUAIS AS POSSIBILIDADES PARA A PSICOLOGIA?</b> MARIA REGINA GREGGIO – PUC MINAS – CEREST – MG, ALINE COSTA PICARDI – SINDMET BETIM, LADY JANE OLIVEIRA PORTILHO – SIDMET BETIM, LUCIANA MARA FRANÇA MOREIRA CAPANEMA – PUC MINAS</p>
1024	<p>PSICOLOGIA ESCOLAR E EDUCACIONAL – FAMÍLIA <b>A AUTORIDADE NA EDUCAÇÃO CONTEMPORÂNEA</b> SUSIE AMÂNCIO GONÇALVES DE ROURE – UFG</p> <hr/> <p>PSICOLOGIA ESCOLAR E EDUCACIONAL – FAMÍLIA <b>FAMÍLIA E ESCOLA: DESAFIOS E POSSIBILIDADES</b> ROBERTA ANDRADE BARROS – UNIVERSIDADE FEDERAL DE OURO PRETO</p>
1025	<p>PSICOLOGIA SOCIAL – MULHERES <b>“PORQUE INCOMODA MUITO VOCÊ SER SOLTEIRA, VOCÊ SER BONITA E VOCÊ SER BEM-SUCEDIDA. NÃO COMBINA ISSO.” – RELATO DE ESTUDO SOBRE AS “NOVAS SOLTEIRAS” E SEUS PROJETOS DE VIDA</b> MARIANA SERAFIM XAVIER ANTUNES – PONTIFÍCIA UNIVERSIDADE CATÓLICA (PUC-SP)</p> <hr/> <p>PSICOLOGIA SOCIAL – MULHERES <b>O ENIGMA DA FEMINILIDADE AMAZÔNICA NA PÓS-MODERNIDADE</b> JOANNE PAOLA MENEZES DE OLIVEIRA – UFAM, IOLETE RIBEIRO DA SILVA – UFAM</p>
1101	<p>PSICOLOGIA DA SAÚDE – ATENÇÃO BÁSICA À SAÚDE <b>HIPERATIVIDADE, HIGIENE MENTAL, PSICOTROPICOS: ENIGMAS DA CAIXA DE PANDORA</b> MARIA LUCIA BOARINI – UNIVERSIDADE ESTADUAL DE MARINGÁ, ROSELANIA FRANCISCONI BORGES – UNIVERSIDADE ESTADUAL DE MARINGÁ</p> <hr/> <p>PSICOLOGIA DO DESENVOLVIMENTO – LEITURA / ESCRITA <b>NEM DISLEXIA E NEM TRANSTORNO DE ATENÇÃO: CAPACIDADE DE LER</b> BEATRIZ PINHEIRO MACHADO MAZZOLINI – UNIVERSIDADE DE SÃO PAULO</p>
1102	<p>PSICOLOGIA DO ESPORTE – ARTE <b>CAPOEIRA E PSICOLOGIA</b> OLIVEIROS BARONE CASTRO</p> <hr/> <p>PSICOLOGIA DO ESPORTE – ASSISTÊNCIA E DESENVOLVIMENTO SOCIAL <b>PSICOLOGIA, FUTEBOL E COLETIVIDADE</b> OLIVEIROS BAROPNE CASTRO</p>
1103	<p>PSICOLOGIA SOCIAL – RELAÇÕES INTERPESSOAIS <b>TEORIAS DO AMOR</b> VICENTE CASSEPP BORGES – UNIVERSIDADE DE BRASÍLIA (UNB)</p> <hr/> <p>PSICOLOGIA CLÍNICA – TERAPIA CORPORAL <b>UM CASO CLÍNICO DE DEPRESSÃO À LUZ DA PSICOTERAPIA CORPORAL: UMA VISÃO TRANSDISCIPLINAR</b> ADRIANA MARQUES DOS SANTOS – UNIVERSIDADE FEDERAL FLUMINENSE</p>
1104	<p>PSICOLOGIA DA SAÚDE – CENTRO DE ATENÇÃO PSICOSSOCIAL <b>ATENÇÃO DOMICILIAR EM SAÚDE MENTAL: AS PERIPECIAS DA UMA CLINICA INOVADORA!</b> MARCUS VINICIUS DE OLIVEIRA SILVA – LEV – IPSI – UFBA</p> <hr/> <p>FORMAÇÃO EM PSICOLOGIA – ASSISTÊNCIA E DESENVOLVIMENTO SOCIAL <b>ATUAÇÃO DE PSICÓLOGOS EM CRAS E CREAS: REFLEXÕES APOIADAS NOS CONCEITOS DE METAMORFOSE, GENEALOGIA E DEVIR SOBRE A IDENTIDADE PROFISSIONAL</b> ANNIE LOUISE SABOYA PRADO, ANELISA MORAIS MAIA, JOARI APARECIDO SOARES DE CARVALHO</p>

# Conversando sobre...

SALA	PROGRAMAÇÃO
1105	<p>PSICOLOGIA ORGANIZACIONAL – COMPETÊNCIAS E DESEMPENHO <b>A GESTÃO POR COMPETÊNCIAS: DA ESTRATÉGIA AO DESEMPENHO</b> JOYCE LAUDINO DA SILVA</p> <hr/> <p>PSICOLOGIA ORGANIZACIONAL – ORGANIZAÇÃO DO TRABALHO <b>ATUAÇÃO DO PSICÓLOGO NAS AÇÕES DE RESPONSABILIDADE SOCIAL EMPRESARIAL</b> LIDIANE DOS ANJOS SANTOS – PONTIFÍCIA UNIVERSIDADE CATÓLICA DE SÃO PAULO (PUC-SP), ODAIR FURTADO – PUC – SP</p>
1106	<p>PSICOLOGIA ESCOLAR E EDUCACIONAL – SEXUALIDADE <b>CONCEPÇÕES SOBRE A SEXUALIDADE DO ALUNO COM DEFICIÊNCIA MENTAL NO MEIO FAMILIAR: LEVANTAMENTO DE PERSPECTIVAS DE AÇÃO PARA O PSICÓLOGO ESCOLAR</b> TANIA GONCALVES MARTINS – FIRB – SP</p> <hr/> <p>PSICOLOGIA ESCOLAR E EDUCACIONAL – RELAÇÕES INTERPESSOAIS <b>O QUE PENSAM ALUNOS DO ENSINO FUNDAMENTAL DE ESCOLA PÚBLICA DO ESTADO DE SÃO PAULO SOBRE A RELAÇÃO ENTRE O PROFESSOR E O DIRETOR ESCOLAR</b> MÔNICA CINTRÃO FRANÇA RIBEIRO – UNIVERSIDADE PAULISTA – UNIP, MARIA DAS GRAÇAS FREIRE FORMIGA – UNIVERSIDADE PAULISTA – UNIP</p>
1107	<p>PSICOLOGIA POLÍTICA – ORGANIZAÇÃO DO TRABALHO <b>A TABELA REFERENCIAL DE HONORÁRIOS</b> FERNANDA LOU SANS MAGANO – FENAPSI, FREDERICO JORGE LEITE – FENAPSI</p> <hr/> <p>PSICOLOGIA POLÍTICA – REPRESENTAÇÕES SOCIAIS <b>AS NORMAS OPERACIONAIS BÁSICAS DE RECURSOS HUMANOS DO SUS E SUAS</b> FERNANDA LOU SANS MAGANO – FENAPSI, FREDERICO JORGE LEITE – FENAPSI</p>
1108	<p>PSICOLOGIA SOCIAL – DROGAS <b>IDEOLOGIA, MÍDIA E A “EPIDEMIA DO CRACK”</b> MOISES ROMANINI – UFSM, ADRIANE ROSO – UFSM</p> <hr/> <p>PSICOLOGIA DA SAÚDE – DROGAS <b>O DISPOSITIVO DAS DROGAS: UMA ANÁLISE SOBRE O USO MEDICINAL DE CANNABIS, SUA INSTITUCIONALIZAÇÃO E MOVIMENTOS SOCIAIS NO EXERCÍCIO DA RESISTÊNCIA</b> RODRIGO ALENCAR – PUC SP</p>
1109	<p>PSICOLOGIA DO TRABALHO – FORMAÇÃO DO PSICÓLOGO <b>A FORMAÇÃO DO PSICÓLOGO DO TRABALHO: REFLEXÕES SOBRE O ESCOPO DO ESTÁGIO CURRICULAR</b> JUAN ADOLFO BRANDT – UNIVERSIDADE BANDEIRANTE DO BRASIL</p> <hr/> <p>PSICOLOGIA DO TRABALHO – ORGANIZAÇÃO DO TRABALHO <b>A RACIONALIDADE DO CAPITALISMO TARDIO: CONTINUIDADES E RUPTURAS NO MUNDO DO TRABALHO</b> JULIANA DE CASTRO CHAVES – UFG</p>
1110	<p>FORMAÇÃO EM PSICOLOGIA – COMUNICAÇÃO SOCIAL <b>CONTRIBUIÇÕES DA PSICOLOGIA PARA A RELAÇÃO ENTRE EDUCAÇÃO E COMUNICAÇÃO</b> JOARI APARECIDO SOARES DE CARVALHO, NOELI DE ALMEIDA GODOY DE OLIVEIRA</p> <hr/> <p>PSICOLOGIA SOCIAL – ESCOLA <b>PSICOLOGIA SOCIAL E EDUCAÇÃO: MUDANÇA DE CONSCIÊNCIA E AMPLIAÇÃO DE SENTIDOS</b> LETÍCIA NOAL – CENTRO UNIVERSITÁRIO FRANCISCANO, BRUNA ROTTA JACOBO – CENTRO UNIVERSITÁRIO FRANCISCANO, LAUREN MACHADO MELLO – CENTRO UNIVERSITÁRIO FRANCISCANO</p>
1111	<p>PSICOLOGIA JURÍDICA – REFLEXÕES TEÓRICAS E CONCEITUAIS <b>APROXIMAÇÕES ENTRE MEDIAÇÃO E PSICANÁLISE</b> ZENO GERMANO DE SOUZA NETO – UNIVERSIDADE FEDERAL DE RONDÔNIA/TRIBUNAL DE JUSTIÇA DE RONDÔNIA</p> <hr/> <p>PSICOLOGIA DO DESENVOLVIMENTO – PSICANÁLISE <b>AS TEORIAS SEXUAIS INFANTIS: UM ESBOÇO DE ARTICULAÇÃO ENTRE A PSICANÁLISE E A PSICOGÊNESE PIAGETIANA</b> MARIANA INÉS GARBARINO – UNIVERSIDADE DE SÃO PAULO (USP)</p>

# Conversando sobre...

SALA	PROGRAMAÇÃO
1112	<p>PSICOLOGIA SOCIAL – PROGRAMAS DE ATENDIMENTO COMUNITÁRIO <b>PERSPECTIVAS DE ATUAÇÃO DA PSICOLOGIA COMUNITÁRIA NUM PROJETO DE DESFAVELAMENTO EM JABOTICABAL, SP</b> DARIO HENRIQUE TEÓFILO SCHEZZI – PREFEITURA MUNICIPAL DE JABOTICABAL, DANIELA MATTEI – ONG SARA – JABOTICABAL</p> <hr/> <p>PSICOLOGIA SOCIAL – POLÍTICAS PÚBLICAS <b>PREVENIR COMPORTAMENTOS? UMA ANÁLISE CRÍTICA DA PRÁTICA DE PSICÓLOGOS NA POLÍTICA NACIONAL DE ASSISTÊNCIA SOCIAL</b> PAULO ARMANDO ESTEVES MARTINS VIANA – SECRETARIA MUNICIPAL DE ASSISTÊNCIA SOCIAL TRABALHO E RENDA DE MENDES/RJ, ROBERTA BARBOSA DA SILVA – SECRETARIA MUNICIPAL DE ASSISTÊNCIA SOCIAL DE ENGENHEIRO PAULO DE FRONTIN/RJ, DANIËLLE SOUZA BARBOSA – SECRETARIA MUNICIPAL</p> <hr/>
1113	<p>PSICOLOGIA SOCIAL – ÉTICA <b>A DIFUSÃO DA CIÊNCIA COM TEMAS CONTROVERSOS: AS CÉLULAS-TRONCO ENTRE OS “REGIMES DE VERDADE” E OS “REGIMES DE ESPERANÇA”</b> THIAGO RIBEIRO DE FREITAS – PONTIFÍCIA UNIVERSIDADE CATÓLICA DE SÃO PAULO</p> <hr/> <p>PSICOLOGIA SOCIAL – METODOLOGIA DE PESQUISA <b>ROMPER O SILÊNCIO E REVELAR VIOLÊNCIAS: O PERCURSO DE UM PESQUISADOR EM PSICOLOGIA SOCIAL</b> DANIEL ARRUDA MARTINS – UFMG</p> <hr/>
1114	<p>PSICOLOGIA SOCIAL – INSTITUIÇÕES <b>A PARTICIPAÇÃO DA CRIANÇA NA PESQUISA BRASILEIRA</b> RENATA LOPES COSTA PRADO – INSTITUTO DE PSICOLOGIA DA UNIVERSIDADE DE SÃO PAULO (IPUSP)</p> <hr/> <p>PSICOLOGIA ESCOLAR E EDUCACIONAL – DESVIOS DA CONDUTA <b>MEDICALIZAÇÃO DA INDISCIPLINA EM CONTEXTO ESCOLAR</b> HELENA REGO MONTEIRO – UNIVERSIDADE FEDERAL FLUMINENSE UFF, LILIA FERREIRA LOBO – UFF</p> <hr/>
1115	<p>PSICOLOGIA DA SAÚDE – DROGAS <b>A CONCEPÇÃO DE REDUÇÃO DE DANOS E O USO DE SUBSTÂNCIAS PSICOATIVAS: DESAFIOS E POSSIBILIDADES DE ATUAÇÃO DO PSICÓLOGO</b> ELIANE MARIA FLEURY SEIDL – UNIVERSIDADE DE BRASÍLIA E HOSPITAL UNIVERSITÁRIO DE BRASÍLIA</p> <hr/> <p>PSICOLOGIA DA SAÚDE – DROGAS <b>OUTRAS PALAVRAS... DIFERENTES OLHARES SOBRE O CUIDADO DE PESSOAS QUE USAM DROGAS</b> DEISE CARDOSO NUNES – CONSELHO REGIONAL DE PSICOLOGIA – CRP 07, LOIVA MARIA DE BONI SANTOS – CONSELHO REGIONAL DE PSICOLOGIA – CRP 07, MARIA DE FÁTIMA BUENO FISCHER CONSELHO REGIONAL DE PSICOLOGIA – CRP 07</p> <hr/>
1126	<p><b>ABRAPESP</b> PSICOLOGIA DO ESPORTE – ESPORTE <b>DESENVOLVIMENTO DO TALENTO NO ESPORTE: UMA ÁREA DE MÚLTIPLAS POSSIBILIDADES DE PESQUISA</b> PAULO VINÍCIUS CARVALHO SILVA</p>

# Pôster

1 | AVALIAÇÃO, MÉTODOS E MEDIDAS EM PSICOLOGIA – ADOLESCÊNCIA  
**FUNCIONAMENTO PSICOLÓGICO HIPERVIGILANTE DE JOVENS**  
SEILLE CRISTINE GARCIA DOS SANTOS – PONTIFÍCIA UNIVERSIDADE CATÓLICA DO RIO GRANDE DO SUL  
ANA CRISTINA RESENDE – PONTIFÍCIA UNIVERSIDADE CATÓLICA DE GOIÁS,  
LILIANE DOMINGOS MARTINS – UNIVERSIDADE FEDERAL DE GOIÁS

2 | AVALIAÇÃO, MÉTODOS E MEDIDAS EM PSICOLOGIA – ARTE  
**A ARTE MUSICAL COMO PROMOTORA DA INCLUSÃO SOCIAL**  
LARISSA SILVA BARROS – UNIVERSIDADE DE FORTALEZA – UNIFOR

3 | AVALIAÇÃO, MÉTODOS E MEDIDAS EM PSICOLOGIA – ATENÇÃO  
**AVALIAÇÃO DA ATENÇÃO EM ADOLESCENTES POR MEIO DO TESTE DE TRILHAS COLORIDAS**  
MELANIE MENDOZA – DEPARTAMENTO DE PSICOLOGIA CLÍNICA DA INSITUTO DE PSICOLOGIA DA UNIVERSIDADE DE SÃO PAULO, MILENA DE O. ROSSETTI – DEPARTAMENTO DE PESQUISA E PRODUÇÃO DE TESTES DA CASA DO PSICÓLOGO LIVRARIA E EDITORA, SÍLVIA VERÔNICA PACANARO – PSICÓLOGO LIVRARIA E EDITORA, CAROLINA R. PADOVANI – DEPARTAMENTO DE PSICOLOGIA CLÍNICA DA INSITUTO DE PSICOLOGIA DA UNIVERSIDADE DE SÃO PAULO, FRANCISCO BAPTISTA ASSUMPTO JR. – DEPARTAMENTO DE PSICOLOGIA CLÍNICA DA INSITUTO DE PSICOLOGIA DA UNIVERSIDADE DE SÃO PAULO

4 | AVALIAÇÃO, MÉTODOS E MEDIDAS EM PSICOLOGIA – AUTISMO  
**LEVANTAMENTO DE INSTRUMENTOS DE AVALIAÇÃO DA QUALIDADE DE VIDA DE CUIDADORES DE CRIANÇAS DO ESPECTRO AUTISTA**  
VALÉRIA LUCARELLI MOCELIN – UNIVERSIDADE FEDERAL DE SÃO PAULO, MARCIA REGINA. F. MARTELETO – UNIVERSIDADE FEDERAL DE SÃO PAULO, ANA CARINA TAMANAHA – UNIVERSIDADE FEDERAL DE SÃO PAULO, JACY PERISSINOTO – UNIVERSIDADE FEDERAL DE SÃO PAULO

5 | AVALIAÇÃO, MÉTODOS E MEDIDAS EM PSICOLOGIA – AUTOCONCEITO  
**ESCALA DE AUTOCONCEITO FORMA A – AFA: ADAPTAÇÃO PARA O BRASIL E ESTUDO DAS CARACTERÍSTICAS PSICOMÉTRICAS**  
LUCIA HELENA JORGE ALVES – UNIVERSIDADE VEIGA DE ALMEIDA – RJ E SME/RJ, CILIO ZIVIANI – PUC-RIO E UNIVERSIDADE CATÓLICA DE PETRÓPOLIS – RJ, FRANCISCO D. M. TAKAHASHI – UNIVERSIDADE VEIGA DE ALMEIDA E UNIVERSIDADE ESTÁCIO DE SÁ – RJ, ANGELA M. C. MONTEIRO DE BARROS – UNIVERSIDADE ESTÁCIO DE SÁ – RJ, LEILA BORGES DE ARAÚJO – CENTRO UNIVERSITÁRIO DA CIDADE – RJ

6 | AVALIAÇÃO, MÉTODOS E MEDIDAS EM PSICOLOGIA – AVALIAÇÃO  
**O DESENHO DA PESSOA NA CHUVA: ESTUDO EXPLORATÓRIO COM ADOLESCENTES QUE APRESENTAM DIFICULDADES ESCOLARES**  
LUCIA HELENA JORGE ALVES – UNIVERSIDADE VEIGA DE ALMEIDA – RJ E SME/RJ, FRANCISCO D. M. TAKAHASHI – UNIVERSIDADE VEIGA DE ALMEIDA E UNIVERSIDADE ESTÁCIO DE SÁ – RJ

7 | AVALIAÇÃO, MÉTODOS E MEDIDAS EM PSICOLOGIA – AVALIAÇÃO  
**ESTILOS DE APRENDIZAGEM DE ESTUDANTES UNIVERSITÁRIOS**  
LARIANA PAULA PINTO – UNIVERSIDADE SÃO FRANCISCO, IVANI GENGHINI NICOLETTI – UNIVERSIDADE SÃO FRANCISCO, PLÍNIO PALADINO JÚNIOR – UNIVERSIDADE SÃO FRANCISCO, ÉRIKA MONQUEIRO LEME – UNIVERSIDADE SÃO FRANCISCO

8 | AVALIAÇÃO, MÉTODOS E MEDIDAS EM PSICOLOGIA – AVALIAÇÃO  
**ESTILOS COGNITIVOS ENTRE UNIVERSITÁRIOS GRADUANDOS E TECNÓLOGOS**  
MARLENE ALVES DA SILVA – NULL, GRAZIELLE BARBOSA VALENÇA VILAR – USF, NUBIORLÂNDIA RABELO PASTOR OLIVEIRA – USF, THALYA HULSEN LEMOS – USF

9 | AVALIAÇÃO, MÉTODOS E MEDIDAS EM PSICOLOGIA – AVALIAÇÃO  
**AVALIAÇÃO DAS HABILIDADES COGNITIVAS DE ADULTOS PELA BATERIA WOODCOCK-JOHNSON III: COMPARAÇÃO DE GÊNEROS**  
CAROLINA MUSSINHATE CORREA VIANNA – PONTIFÍCIA UNIVERSIDADE CATÓLICA DE CAMPINAS, CAROLINA ROSA CAMPOS – PONTIFÍCIA UNIVERSIDADE CATÓLICA DE CAMPINAS, PAULA JULIANA PRETE – PONTIFÍCIA UNIVERSIDADE CATÓLICA DE CAMPINAS, SOLANGE MUGLIA WESCHLER – PONTIFÍCIA UNIVERSIDADE CATÓLICA DE CAMPINAS

10 | AVALIAÇÃO, MÉTODOS E MEDIDAS EM PSICOLOGIA – AVALIAÇÃO  
**INVENTÁRIO DE ARNETT DE BUSCA DE SENSACIONES (AISS): TESTANDO DIFERENTES MODELOS FATORIAIS**  
LEOGILDO ALVES FREIRES – UNIVERSIDADE FEDERAL DA PARAÍBA, CARLOS EDUARDO PIMENTEL – UNB, THIAGO ANTONIO AVELLAR AQUINO – UFPB, REBECCA ALVES AGUIAR ATHAYDE – UFPB, RAFAELLA DE CARVALHO RODRIGUES ARAÚJO – UFPB

11 | AVALIAÇÃO, MÉTODOS E MEDIDAS EM PSICOLOGIA – AVALIAÇÃO  
**PERSONALIDADE: ANÁLISE DE PESQUISAS EM UM CONGRESSO DE AVALIAÇÃO PSICOLÓGICA**  
IZABELLA BRITO SILVA – PUC CAMPINAS, TATIANA DE CÁSSIA NAKANO – PUC CAMPINAS

12 | AVALIAÇÃO, MÉTODOS E MEDIDAS EM PSICOLOGIA – AVALIAÇÃO  
**PSICOTERAPIA E PESQUISA: REVISÃO DE ESTUDOS LATINO-AMERICANOS COM O CCRT**  
ADEMIR DOS SANTOS – PUC CAMPINA, GUSTAVO RISSO – PUCAMP, ARIANE C. MASSEI – PUCCAMP, ELISA M. P. YOSHIDA – PUCCAMP

13 | AVALIAÇÃO, MÉTODOS E MEDIDAS EM PSICOLOGIA – AVALIAÇÃO  
**AVALIAÇÃO DA AGRESSIVIDADE NO PERÍODO DA LATÊNCIA ATRAVÉS DO TESTE CONTOS DE FADAS**  
RENTA DE REZENDE LOVERA – PUCRS, BLANCA SUSANA GUEVARA WERLANG – PUCRS, MÔNICA MEDEIROS KOTHER MACEDO – PUCRS, KATHERINE FLACH – PUCRS, LAURA TOMASINI POTRICH

14 | AVALIAÇÃO, MÉTODOS E MEDIDAS EM PSICOLOGIA – AVALIAÇÃO  
**AS DONAS DE CASA TÊM QUALIDADE DE VIDA?**  
JULIANA JOVANA SEIXAS MOURA – CENTRO UNIVERSITÁRIO ADVENTISTA DE SÃO PAULO – UNASP, NOEL JOSÉ DIAS DA COSTA – DOCENTE DO CENTRO UNIVERSITÁRIO ADVENTISTA DE SÃO PAULO – UNASP, JULIANA JOVANA S. MOURA – CENTRO UNIVERSITÁRIO ADVENTISTA DE SÃO PAULO – UNASP, LAETITIA AUGSBURGER – CENTRO UNIVERSITÁRIO ADVENTISTA DE SÃO PAULO – UNASP, LUCIELI LOPES DA SILVA – CENTRO UNIVERSITÁRIO ADVENTISTA DE SÃO PAULO – UNASP, ELISABETE ELIANDRA M. BRITO – CENTRO UNIVERSITÁRIO ADVENTISTA DE SÃO PAULO – UNASP, MARINÉIA AP<sup>8</sup> MOREIRA – CENTRO UNIVERSITÁRIO ADVENTISTA DE SÃO PAULO – UNASP

15 | AVALIAÇÃO, MÉTODOS E MEDIDAS EM PSICOLOGIA – AVALIAÇÃO  
**A VULNERABILIDADE AO ESTRESSE EM ESTUDANTES DE PEDAGOGIA DE CURSO NOTURNO**  
JULIANA JOVANA SEIXAS MOURA – CENTRO UNIVERSITÁRIO ADVENTISTA DE SÃO PAULO – UNASP, ERENITA MARIA SILVA DA COSTA – DOCENTE DO CENTRO UNIVERSITÁRIO ADVENTISTA DE SÃO PAULO – UNASP, NOEL JOSÉ DIAS DA COSTA – DOCENTE DO CENTRO UNIVERSITÁRIO ADVENTISTA DE SÃO PAULO – UNASP, GRAZIELA DA CRUZ SAMPAIO – CENTRO UNIVERSITÁRIO ADVENTISTA DE SÃO PAULO – UNASP, LÍVIA FREITAS – CENTRO UNIVERSITÁRIO ADVENTISTA DE SÃO PAULO – UNASP, MARINA FERNANDES MARASCO – CENTRO UNIVERSITÁRIO ADVENTISTA DE SÃO PAULO – UNASP

16 | AVALIAÇÃO, MÉTODOS E MEDIDAS EM PSICOLOGIA – AVALIAÇÃO  
**AS HABILIDADES SOCIAIS E A QUALIDADE DE VIDA DE UNIVERSITÁRIOS**  
JULIANA JOVANA SEIXAS MOURA – CENTRO UNIVERSITÁRIO ADVENTISTA DE SÃO PAULO – UNASP, NOEL JOSÉ DIAS DA COSTA – DOCENTE DO CENTRO UNIVERSITÁRIO ADVENTISTA DE SÃO PAULO – UNASP, MARCOS ALVES DA SILVA – CENTRO UNIVERSITÁRIO ADVENTISTA DE SÃO PAULO – UNASP, HELDER DOS SANTOS OLIVEIRA – CENTRO UNIVERSITÁRIO ADVENTISTA DE SÃO PAULO – UNASP

17 | AVALIAÇÃO, MÉTODOS E MEDIDAS EM PSICOLOGIA – AVALIAÇÃO  
**AVALIAÇÃO DO NEUROTICISMO EM GUARDAS MUNICIPAIS: INFLUÊNCIA DA ESCOLARIDADE**  
MARIA HELENA DE LEMOS SAMPAIO – PUC-CAMPINAS / APPTC, TATIANA DE CÁSSIA NAKANO – PUC-CAMPINAS, ADRIANA BUENO SILVA – APPTC

18 | AVALIAÇÃO, MÉTODOS E MEDIDAS EM PSICOLOGIA – AVALIAÇÃO  
**PSICODIAGNÓSTICO, AVALIAÇÃO E INTERDISCIPLINARIDADE**  
ANA KATARINA LEIMIG SARAIVA DE MELO – FACULDADE PERNAMBUCANA DE SAUDE, LILIANA RAULINO GONÇALVES – FACULDADE PERNAMBUCANA DE SAUDE, LEOPOLDO NELSON FERNANDES BARBOSA – FACULDADE PERNAMBUCANA DE SAUDE

19 | AVALIAÇÃO, MÉTODOS E MEDIDAS EM PSICOLOGIA – AVALIAÇÃO  
**ADAPTAÇÃO DA ESCALA DE ATITUDES DE CARREIRA PROTEANAS PARA USO NO BRASIL**  
MANOELA ZIEBELL DE OLIVEIRA – UNIVERSIDADE FEDERAL DO RIO GRANDE DO SUL, CRISTIAN ZANON – UNIVERSIDADE FEDERAL DO RIO GRANDE DO SUL, MARCELLE MATIAZO PINHATTI – UNIVERSIDADE FEDERAL DO RIO GRANDE DO SUL, WILLIAM BARBOSA GOMES – UNIVERSIDADE FEDERAL DO RIO GRANDE DO SUL

20 | AVALIAÇÃO, MÉTODOS E MEDIDAS EM PSICOLOGIA – AVALIAÇÃO  
**ADAPTAÇÃO DA ESCALA DE ATITUDES DE CARREIRAS SEM-FRONTEIROS PARA USO NO BRASIL**  
MANOELA ZIEBELL DE OLIVEIRA – UNIVERSIDADE FEDERAL DO RIO GRANDE DO SUL, CRISTIAN ZANON – UNIVERSIDADE FEDERAL DO RIO GRANDE DO SUL, MARCELLE MATIAZO PINHATTI – UNIVERSIDADE FEDERAL DO RIO GRANDE DO SUL, WILLIAM BARBOSA GOMES – UNIVERSIDADE FEDERAL DO RIO GRANDE DO SUL

# Pôster

21 | AVALIAÇÃO, MÉTODOS E MEDIDAS EM PSICOLOGIA – AVALIAÇÃO A ANSIEDADE DE FUTUROS EDUCADORES  
ERENITA MARIA SILVA DA COSTA – DOCENTE DO CENTRO UNIVERSITÁRIO ADVENTISTA DE SÃO PAULO – UNASP, NOEL JOSÉ DIAS DA COSTA – DOCENTE DO CENTRO UNIVERSITÁRIO ADVENTISTA DE SÃO PAULO – UNASP, GRAZIELA DA CRUZ SAMPAIO – CENTRO UNIVERSITÁRIO ADVENTISTA DE SÃO PAULO – UNASP, LÍVIA FREITAS – CENTRO UNIVERSITÁRIO ADVENTISTA DE SÃO PAULO – UNASP, MARINA FERNANDES MARASCO – CENTRO UNIVERSITÁRIO ADVENTISTA DE SÃO PAULO – UNASP

22 | AVALIAÇÃO, MÉTODOS E MEDIDAS EM PSICOLOGIA – AVALIAÇÃO A DEPRESSÃO E A QUALIDADE DE VIDA DE ESTUDANTES DE PEDAGOGIA  
ERENITA MARIA SILVA DA COSTA – DOCENTE DO CENTRO UNIVERSITÁRIO ADVENTISTA DE SÃO PAULO – UNASP, NOEL JOSÉ DIAS DA COSTA – DOCENTE DO CENTRO UNIVERSITÁRIO ADVENTISTA DE SÃO PAULO – UNASP, GRAZIELA DA CRUZ SAMPAIO – CENTRO UNIVERSITÁRIO ADVENTISTA DE SÃO PAULO – UNASP, LÍVIA FREITAS – CENTRO UNIVERSITÁRIO ADVENTISTA DE SÃO PAULO – UNASP, MARINA FERNANDES MARASCO – CENTRO UNIVERSITÁRIO ADVENTISTA DE SÃO PAULO – UNASP

23 | AVALIAÇÃO, MÉTODOS E MEDIDAS EM PSICOLOGIA – AVALIAÇÃO AVALIAÇÃO PSICOLÓGICA COM PMK: CORRELAÇÃO ENTRE DUAS FORMAS DE CORREÇÃO  
JULIANO FELIPE ALVES DE OLIVEIRA – CENTRO UNIVERSITÁRIO DO LESTE DE MINAS GERAIS – UNILESTEMG  
ALINE CRISTINA LEMOS FERREIRA – CENTRO UNIVERSITÁRIO DO LESTE DE MINAS GERAIS – UNILESTEMG, TÂNIA MARIA GUERRA – CENTRO UNIVERSITÁRIO DO LESTE DE MINAS GERAIS – UNILESTEMG

24 | AVALIAÇÃO, MÉTODOS E MEDIDAS EM PSICOLOGIA – AVALIAÇÃO VALIDADE FATORIAL DE UMA ESCALA DE ESTRATÉGIAS DE APRENDIZAGEM PARA O ENSINO FUNDAMENTAL  
KATYA LUCIANE DE OLIVEIRA – UNIVERSIDADE ESTADUAL DE LONDRINA

25 | AVALIAÇÃO, MÉTODOS E MEDIDAS EM PSICOLOGIA – AVALIAÇÃO QUALIDADE DE VIDA, VULNERABILIDADE AO ESTRESSE E DEPRESSÃO EM PROFESSORES  
PATRÍCIA ELAINE FERREIRA GALEGO – CENTRO UNIVERSITÁRIO ADVENTISTA DE SÃO PAULO – UNASP, ANA ANGÉLICA SIQUEIRA FIGUEIREDO – CENTRO UNIVERSITÁRIO ADVENTISTA DE SÃO PAULO – UNASP, AMANDA APARECIDA BORBA DIAS – CENTRO UNIVERSITÁRIO ADVENTISTA DE SÃO PAULO – UNASP, EUNICE BARROS FERREIRA BERTOSO – CENTRO UNIVERSITÁRIO ADVENTISTA DE SÃO PAULO – UNASP, NOEL JOSÉ DIAS DA COSTA – DOCENTE DO CENTRO UNIVERSITÁRIO ADVENTISTA DE SÃO PAULO – UNASP

26 | AVALIAÇÃO, MÉTODOS E MEDIDAS EM PSICOLOGIA – AVALIAÇÃO RELIGIOSIDADE E QUALIDADE DE VIDA EM DIFERENTES REGIÕES DO BRASIL  
PRISCILA CAROLINE MONTEIRO SOUZA – CENTRO UNIVERSITÁRIO ADVENTISTA DE SÃO PAULO – UNASP CAMPUS SÃO PAULO, NOEL JOSÉ DIAS DA COSTA – DOCENTE DO CENTRO UNIVERSITÁRIO ADVENTISTA DE SÃO PAULO – UNASP CAMPUS SÃO PAULO, ELISSANDRA DOS SANTOS ANDRADE – CENTRO UNIVERSITÁRIO ADVENTISTA DE SÃO PAULO – UNASP CAMPUS SÃO PAULO, DAIANA DE OLIVEIRA ALVARENGA – CENTRO UNIVERSITÁRIO ADVENTISTA DE SÃO PAULO – UNASP CAMPUS SÃO PAULO, GEISA VIEIRA DE ANDRADE – CENTRO UNIVERSITÁRIO ADVENTISTA DE SÃO PAULO – UNASP CAMPUS SÃO PAULO, GISELE FREITAS DE SOUZA – CENTRO UNIVERSITÁRIO ADVENTISTA DE SÃO PAULO – UNASP CAMPUS SÃO PAULO, GRAZIELA DA CRUZ SAMPAIO – CENTRO UNIVERSITÁRIO ADVENTISTA DE SÃO PAULO – UNASP CAMPUS SÃO PAULO, JUSSARA SANTOS SILVA – CENTRO UNIVERSITÁRIO ADVENTISTA DE SÃO PAULO – UNASP CAMPUS SÃO PAULO, THAYSE SUELLEN DUTRA XIMENES – CENTRO UNIVERSITÁRIO ADVENTISTA DE SÃO PAULO – UNASP CAMPUS SÃO PAULO, RUTH NUNES DE SOUSA – CENTRO UNIVERSITÁRIO ADVENTISTA DE SÃO PAULO – UNASP CAMPUS SÃO PAULO

27 | AVALIAÇÃO, MÉTODOS E MEDIDAS EM PSICOLOGIA – AVALIAÇÃO RELIGIOSIDADE E QUALIDADE DE VIDA DE ESTUDANTES UNIVERSITÁRIOS  
PRISCILA CAROLINE MONTEIRO SOUZA – CENTRO UNIVERSITÁRIO ADVENTISTA DE SÃO PAULO – UNASP CAMPUS SÃO PAULO, NOEL JOSÉ DIAS DA COSTA – DOCENTE DO CENTRO UNIVERSITÁRIO ADVENTISTA DE SÃO PAULO – UNASP CAMPUS SÃO PAULO, DAIANA DE OLIVEIRA ALVARENGA – CENTRO UNIVERSITÁRIO ADVENTISTA DE SÃO PAULO – UNASP CAMPUS SÃO PAULO, DAIANA DE OLIVEIRA ALVARENGA – CENTRO UNIVERSITÁRIO ADVENTISTA DE SÃO PAULO – UNASP CAMPUS SÃO PAULO, FILIPE FREITAS DE SOUZA – CENTRO UNIVERSITÁRIO ADVENTISTA DE SÃO PAULO – UNASP CAMPUS SÃO PAULO, GEISA VIEIRA DE ANDRADE – CENTRO UNIVERSITÁRIO ADVENTISTA DE SÃO PAULO – UNASP CAMPUS SÃO PAULO, GISELE FREITAS DE SOUZA – CENTRO UNIVERSITÁRIO ADVENTISTA DE SÃO PAULO – UNASP CAMPUS SÃO PAULO, MAURÍCIO DA SILVA RAMOS – CENTRO UNIVERSITÁRIO ADVENTISTA DE SÃO PAULO – UNASP CAMPUS SÃO PAULO, ROSÂNGELA ARAÚJO DOS ANJOS – CENTRO UNIVERSITÁRIO ADVENTISTA DE SÃO PAULO – UNASP CAMPUS SÃO PAULO, THAYSE SUELLEN DUTRA XIMENES – CENTRO UNIVERSITÁRIO ADVENTISTA DE SÃO PAULO – UNASP CAMPUS SÃO PAULO

28 | AVALIAÇÃO, MÉTODOS E MEDIDAS EM PSICOLOGIA – AVALIAÇÃO ORIENTAÇÃO PROFISSIONAL: UM ESTUDO COM O TESTE DAS DINÂMICAS PROFISSIONAIS  
BRUNO AURÉLIO DA SILVA FINOTO – UNIVERSIDADE ESTADUAL DE LONDRINA, PRISCILA BERNARDO – UNIVERSIDADE ESTADUAL DE LONDRINA, TAMIRIS SASAKI DE OLIVEIRA – UNIVERSIDADE ESTADUAL DE LONDRINA, CAMILO CÉSAR N. SILVEIRA – UNIVERSIDADE ESTADUAL DE LONDRINA, NAYARA TIEMI NAVES – UNIVERSIDADE ESTADUAL DE LONDRINA, CIBELY FRANCINE PACÍFICO – UNIVERSIDADE ESTADUAL DE LONDRINA, CRISTINA COCCIA DOS SANTOS – UNIVERSIDADE ESTADUAL DE LONDRINA, CAMILA DALIANE MARILA LOPES – UNIVERSIDADE ESTADUAL DE LONDRINA, CAIO CÉSAR DAMITTO ROSA – UNIVERSIDADE ESTADUAL DE LONDRINA

29 | AVALIAÇÃO, MÉTODOS E MEDIDAS EM PSICOLOGIA – AVALIAÇÃO DIFERENÇA NA ESCOLHA PROFISSIONAL ENTRE CURSOS PRÉ-VESTIBULARES: ESTUDO COM O TESTE DAS DINÂMICAS PROFISSIONAIS  
BRUNO AURÉLIO DA SILVA FINOTO – UNIVERSIDADE ESTADUAL DE LONDRINA, PRISCILA BERNARDO, TAMIRIS SASAKI DE OLIVEIRA, CAMILO CÉSAR N. SILVEIRA, NAYARA TIEMI NAVES, CIBELY FRANCINE PACÍFICO, KARINA STRAGLIANO, CRISTINA COCCIA DOS SANTOS, CAMILA DALIANE MARILA LOPES, CAIO CÉSAR DAMITTO ROSA

30 | AVALIAÇÃO, MÉTODOS E MEDIDAS EM PSICOLOGIA – AVALIAÇÃO AVALIAÇÃO DA ATENÇÃO E DA MEMÓRIA EM ESTUDANTES ADULTOS DE RONDONÓPOLIS-MT  
ELIDA DE AZEVEDO PEREIRA – UNIVERSIDADE FEDERAL DE MATO GROSSO, FERMINO FERNANDES SISTO – UNIVERSIDADE DE SÃO FRANCISCO, MOLISE DE BEM MAGNABOSCO – UNIVERSIDADE FEDERAL DE MATO GROSSO, NELIMAR RIBEIRO DE CASTRO – UNIVERSIDADE DE SÃO FRANCISCO, PATRÍCIA ANGÉLICA DE ARAÚJO SILVA – UNIVERSIDADE FEDERAL DE MATO GROSSO, RITA DE CÁSSIA PEDROSO BORGES – UNIVERSIDADE FEDERAL DE MATO GROSSO, SIMONE AMORIM GONÇALVES – UNIVERSIDADE FEDERAL DE MATO GROSSO, THAYNAN THALITA TEIXEIRA DE SOUZA – UNIVERSIDADE FEDERAL DE MATO GROSSO

31 | AVALIAÇÃO, MÉTODOS E MEDIDAS EM PSICOLOGIA – AVALIAÇÃO A DEPRESSÃO E A VULNERABILIDADE AO ESTRESSE E A QUALIDADE DE VIDA DE PROFISSIONAIS DE ATENDIMENTO AO PÚBLICO  
GRAZIELA DA CRUZ SAMPAIO – CENTRO UNIVERSITÁRIO ADVENTISTA DE SÃO PAULO – UNASP, GABRIELA RAPOSO DE JESUS – CENTRO UNIVERSITÁRIO ADVENTISTA DE SÃO PAULO – UNASP, STEPHANI DE SOUZA GONÇALVES – CENTRO UNIVERSITÁRIO ADVENTISTA DE SÃO PAULO – UNASP, JESSIKA CARDOSO DE OLIVEIRA – CENTRO UNIVERSITÁRIO ADVENTISTA DE SÃO PAULO – UNASP, NOEL JOSÉ DIAS DA COSTA – DOCENTE DO CENTRO UNIVERSITÁRIO ADVENTISTA DE SÃO PAULO – UNASP

32 | AVALIAÇÃO, MÉTODOS E MEDIDAS EM PSICOLOGIA – AVALIAÇÃO A QUALIDADE DE VIDA E O ESTRESSE DE POLICIAIS MILITARES DA REGIÃO SUL DE SÃO PAULO  
GRAZIELA DA CRUZ SAMPAIO – CENTRO UNIVERSITÁRIO ADVENTISTA DE SÃO PAULO – UNASP, BRUNO DE LUCA – CENTRO UNIVERSITÁRIO ADVENTISTA DE SÃO PAULO – UNASP, LIGIA DE CARVALHO – CENTRO UNIVERSITÁRIO ADVENTISTA DE SÃO PAULO – UNASP, NOEL JOSÉ DIAS DA COSTA – DOCENTE DO CENTRO UNIVERSITÁRIO ADVENTISTA DE SÃO PAULO – UNASP

33 | AVALIAÇÃO, MÉTODOS E MEDIDAS EM PSICOLOGIA – AVALIAÇÃO CURVAS DE REFERENCIA DO TESTE DE NIVEL INTELCTUAL STANFORD-BINET(1986) PARA CRIANÇAS E ADOLESCENTES PAULISTANAS  
MÂRCIA REGINA FUMAGALLI MARTELETO – UNIVERSIDADE NOVE DE JULHO-UNINOVE, TERESA HELENA SCHOEN-FERREIRA – UNIVERSIDADE FEDERAL DE SAO PAULO, BRASÍLIA MARIA CHIARI – UNIVERSIDADE FEDERAL DE SÃO PAULO, JACY PERISSINOTO – UNIVERSIDADE FEDERAL DE SÃO PAULO

34 | AVALIAÇÃO, MÉTODOS E MEDIDAS EM PSICOLOGIA – AVALIAÇÃO A QUALIDADE DE VIDA E A VULNERABILIDADE AO ESTRESSE DE PROFESSORES DE ESCOLA PÚBLICA E PARTICULAR  
JOSE FERNANDO ANDRADE COSTA – CENTRO UNIVERSITÁRIO SÃO CAMILO, LAÍS OLIVEIRA DE SOUZA – CENTRO UNIVERSITÁRIO SÃO CAMILO, NOEL JOSÉ DIAS DA COSTA – INSTITUTO DE PSICOLOGIA – USP

35 | AVALIAÇÃO, MÉTODOS E MEDIDAS EM PSICOLOGIA – AVALIAÇÃO AVALIAÇÃO PSICODIAGNÓSTICA E AVALIAÇÃO NEUROPSICOLÓGICA NO CONTEXTO DA INFÂNCIA  
FERNANDA MARIA PALHARES CASTRO – UNIVERSIDADE FEDERAL DO RIO GRANDE DO SUL/UFRGS, DENISE BERNARDI – UFRGS, JOICE D. SEGABINAZI – UFRGS, CLARISSA M. TRENTINI – UFRGS

36 | AVALIAÇÃO, MÉTODOS E MEDIDAS EM PSICOLOGIA – AVALIAÇÃO ADAPTAÇÃO E VALIDAÇÃO DO TESTE DE ORIENTAÇÃO DA VIDA (LOT-R) PARA ADOLESCENTES  
MICHELINE ROAT BASTIANELLO – UFRGS, JULIANA CERENTINI PACICO – UFRGS, CRISTIAN ZANON – UFRGS, CLÁUDIO SIMON HUTZ – UFRGS



# Pôster

## 37 | AVALIAÇÃO, MÉTODOS E MEDIDAS EM PSICOLOGIA – AVALIAÇÃO ADAPTAÇÃO E VALIDAÇÃO DA ESCALA DE ESPERANÇA TRAÇO PARA ADOLESCENTES

MICHELINE ROAT BASTIANELLO – UFRGS, JULIANA CERENTINI PACICO – UFRGS, CRISTIAN ZANON – UFRGS, CLÁUDIO SIMON HUTZ – UFRGS

## 38 | AVALIAÇÃO, MÉTODOS E MEDIDAS EM PSICOLOGIA – AVALIAÇÃO O TESTE DAS PIRÂMIDES COLORIDAS DE PFISTER E O ZULLIGER EM CRIANÇAS E ADOLESCENTES

FLÁVIA HELENA ZANETTI FARAH – UNASP

## 39 | AVALIAÇÃO, MÉTODOS E MEDIDAS EM PSICOLOGIA – AVALIAÇÃO ANÁLISE DA PRODUÇÃO CIENTÍFICA SOBRE AVALIAÇÃO COGNITIVA EM DEFICIENTES VISUAIS

CAMILA MICCAS – UNIVERSIDADE PRESBITERIANA MACKENZIE, DANIELLI DE CASSIA MORELLI PEDROSA – UNIVERSIDADE PRESBITERIANA MACKENZIE, MARIA APARECIDA FERNANDES MARTIN – UNIVERSIDADE PRESBITERIANA MACKENZIE, LUIZ RENATO RODRIGUES CARREIRO – UNIVERSIDADE PRESBITERIANA MACKENZIE

## 40 | AVALIAÇÃO, MÉTODOS E MEDIDAS EM PSICOLOGIA – AVALIAÇÃO O ESTRESSE E A QUALIDADE DE VIDA DE UNIVERSITÁRIOS DO PERÍODO NOTURNO

ANNE JAQUELINE CARDOSO – CENTRO UNIVERSITÁRIO SÃO CAMILO, TATIANA CÔRTE TASQUEIRA – CENTRO UNIVERSITÁRIO SÃO CAMILO, BRUNA DA COSTA TEDESCHI – CENTRO UNIVERSITÁRIO SÃO CAMILO, JULIANA GIL MAURO – CENTRO UNIVERSITÁRIO SÃO CAMILO, JAQUELYNE LIMA SOUSA – CENTRO UNIVERSITÁRIO SÃO CAMILO, DANIELLE ALVES ARAÚJO MARTINS – CENTRO UNIVERSITÁRIO SÃO CAMILO, NOEL JOSÉ DIAS DA COSTA – INSTITUTO DE PSICOLOGIA – USP

## 41 | AVALIAÇÃO, MÉTODOS E MEDIDAS EM PSICOLOGIA – AVALIAÇÃO BEM-ESTAR SUBJETIVO: DETERMINANTES E FATORES ASSOCIADOS NA ÚLTIMA DÉCADA

FERNANDA STENER – UNIVERSIDADE FEDERAL DO RIO GRANDE DO SUL, CARLA WOYCIEKOSKI – UNIVERSIDADE FEDERAL DO RIO GRANDE DO SUL, CLÁUDIO SIMON HUTZ – UNIVERSIDADE FEDERAL DO RIO GRANDE DO SUL

## 42 | AVALIAÇÃO, MÉTODOS E MEDIDAS EM PSICOLOGIA – AVALIAÇÃO ESTUDO PRELIMINAR DA ESTRUTURA FATORIAL DA ESCALA ESCOLAR DE IDENTIFICAÇÃO DE PROBLEMAS

DENISE BERNARDI – UNIVERSIDADE FEDERALE DO RIO GRANDE DO SUL, FERNANDA PALHARES – UFRGS, JOICE D. SEGABINAZI – UFRGS, DENISE R. BANDEIRA – UFRGS

## 43 | AVALIAÇÃO, MÉTODOS E MEDIDAS EM PSICOLOGIA – AVALIAÇÃO A AVALIAÇÃO DOS PROBLEMAS DE COMPORTAMENTO DE ADOLESCENTES EM ESCOLA PÚBLICA

STEPHANI DE SOUZA GONÇALVES – CENTRO UNIVERSITÁRIO ADVENTISTA DE SÃO PAULO, NOEL JOSÉ DIAS DA COSTA – DOCENTE DO CENTRO UNIVERSITÁRIO ADVENTISTA DE SÃO PAULO, JOSIANE ANDRENIZA IGNÁCIO TAKECIAN – INSTITUTO DE PSIQUIATRIA – HCFMUSP, LUCIANA CRISTINA MAGALHÃES G. ILVIDEIRA – INSTITUTO DE PSIQUIATRIA – HCFMUSP, WILMA MARIA DE HOLANDA PINTO – INSTITUTO DE PSIQUIATRIA – HCFMUSP, MELISSA DE SOUZA CARNEIRO LEÃO FERNANDES – INSTITUTO DE PSIQUIATRIA – HCFMUSP

## 44 | AVALIAÇÃO, MÉTODOS E MEDIDAS EM PSICOLOGIA – AVALIAÇÃO UM ESTUDO DE VALIDADE DA ESCALA WASI DE INTELIGÊNCIA

CLARISSA MARCELI TRENTINI – UFRGS, MURILO RICARDO ZIBETTI – UFRGS

## 45 | AVALIAÇÃO, MÉTODOS E MEDIDAS EM PSICOLOGIA – AVALIAÇÃO A DEPRESSÃO E A VULNERABILIDADE AO ESTRESSE EM UMA AMOSTRA DE ALUNOS UNIVERSITÁRIOS

ALINE ALVES NOGUEIRA – CENTRO UNIVERSITÁRIO ADVENTISTA DE SÃO PAULO – UNASP, NOEL JOSÉ DIAS DA COSTA – DOCENTE DO CENTRO UNIVERSITÁRIO ADVENTISTA DE SÃO PAULO – UNASP, ALICE SAYONARA MODESTO SANTO – CENTRO UNIVERSITÁRIO ADVENTISTA DE SÃO PAULO – UNASP, EDMILSON PEREIRA DA SILVA – CENTRO UNIVERSITÁRIO ADVENTISTA DE SÃO PAULO – UNASP, JAINAN RODRIGUES BARRETO – CENTRO UNIVERSITÁRIO ADVENTISTA DE SÃO PAULO – UNASP, LOREINY CLARO DOS PASSOS – CENTRO UNIVERSITÁRIO ADVENTISTA DE SÃO PAULO – UNASP, NAIARA ALVES DO PATROCÍNIO – CENTRO UNIVERSITÁRIO ADVENTISTA DE SÃO PAULO – UNASP, VANESSA CELARO DE LA SELVA – CENTRO UNIVERSITÁRIO ADVENTISTA DE SÃO PAULO – UNASP, YOSHIMINE IKEDA – CENTRO UNIVERSITÁRIO ADVENTISTA DE SÃO PAULO – UNASP

## 46 | AVALIAÇÃO, MÉTODOS E MEDIDAS EM PSICOLOGIA – AVALIAÇÃO RASTREAMENTO DE SINTOMAS DEPRESSIVOS EM PUÉRPERAS USUÁRIAS DE UMA UNIDADE BÁSICA DE SAÚDE ATRAVÉS DA ESCALA DE EDINBURGH PARA DEPRESSÃO PUERPERAL

MARCOS ALVES DA SILVA – CENTRO UNIVERSITÁRIO ADVENTISTA DE SÃO PAULO – UNASP CAMPUS SÃO PAULO, JAQUELINE LIMA GAMA – CENTRO UNIVERSITÁRIO ADVENTISTA DE SÃO PAULO – UNASP CAMPUS SÃO PAULO, REBECCA SALWA RODRIGUES E DIAS – CENTRO UNIVERSITÁRIO ADVENTISTA DE SÃO PAULO – UNASP CAMPUS SÃO PAULO, ELISABETH OCTAVIANO KOGIMA – DOCENTE DO CENTRO UNIVERSITÁRIO ADVENTISTA DE SÃO PAULO – UNASP CAMPUS SÃO PAULO, NOEL JOSÉ DIAS DA COSTA – DOCENTE DO CENTRO UNIVERSITÁRIO ADVENTISTA DE SÃO PAULO – UNASP CAMPUS SÃO PAULO

## 47 | AVALIAÇÃO, MÉTODOS E MEDIDAS EM PSICOLOGIA – AVALIAÇÃO ACADÊMICA

### ESTUDO TRANSCULTURAL PARA VALIDADE DA ESCALA DE COMPETÊNCIA DE ESTUDO PARA UNIVERSITÁRIOS BRASILEIROS E PORTUGUESES

ANELISE SILVA DIAS – UNIVERSIDADE SÃO FRANCISCO, LEANDRO DA SILVA ALMEIDA – UNIVERSIDADE DO MINHO, MARIA CRISTINA RODRIGUES AZEVEDO JOLY – UNIVERSIDADE SÃO FRANCISCO, SILVIA C. MONTEIRO – UNIVERSIDADE DO MINHO, BENDITA DONACIANO – UNIVERSIDADE PEDAGÓGICA DE MOÇAMBIQUE, ARMANDA SOFIA PEREIRA – UNIVERSIDADE DO MINHO

## 48 | AVALIAÇÃO, MÉTODOS E MEDIDAS EM PSICOLOGIA – AVALIAÇÃO ACADÊMICA

### ESTUDOS DO CONHECIMENTO E ACEITAÇÃO DA AVALIAÇÃO PSICOLÓGICA

NELISE MARYS LAZZARI DE ALMEIDA – UNIVERSIDADE PARANAENSE – UNIPAR, MARIANA LAÍS BRUSTOLIN – UNIVERSIDADE PARANAENSE, THAIMILY TAVARES – UNIVERSIDADE PARANAENSE, ORLETE MARIA POMPEU DE LIMA – UNIVERSIDADE PARANAENSE

## 49 | AVALIAÇÃO, MÉTODOS E MEDIDAS EM PSICOLOGIA – AVALIAÇÃO ACADÊMICA AVALIAÇÃO DAS ESTRATÉGIAS DE COPING UTILIZADAS POR ESTUDANTES UNIVERSITÁRIOS EM FASE DE CONCLUSÃO DE CURSO

RENATO WARZSAWSKI DE OLIVEIRA – UNIVERSIDADE CATÓLICA DOM BOSCO – UCDB, BRUNO RODRIGUES DA SILVA – UNIVERSIDADE CATÓLICA DOM BOSCO – UCDB, HELOISA BRUNA GRUBITS FREIRE – UNIVERSIDADE CATOLICA DOM BOSCO – UCDB

## 50 | AVALIAÇÃO, MÉTODOS E MEDIDAS EM PSICOLOGIA – AVALIAÇÃO E GESTÃO DE DESEMPENHO

**AVALIAÇÃO PSICOLÓGICA: UM ESTUDO DE CASO NO CAP'S -AD PARNAÍBA**  
DEBORA CRISTIANE PORTO DE GÓIS – UNIVERSIDADE FEDERAL DO PIAUÍ – UFPI, MARINETE BARROS OLIVEIRA – UFPI

## 51 | AVALIAÇÃO, MÉTODOS E MEDIDAS EM PSICOLOGIA – CIRCULAÇÃO HUMANA

**AVALIAÇÃO PSICOLÓGICA DO MOTORISTA – UM ESTUDO EXPLORATÓRIO**  
RENATA SILVA ARAUJO – INSTITUTO DE PSICOLOGIA DA UNIVERSIDADE DE SÃO PAULO – USP, IRAI CRISTINA BOCCATO ALVES – IPUSP

## 52 | AVALIAÇÃO, MÉTODOS E MEDIDAS EM PSICOLOGIA – COMPETÊNCIAS E DESEMPENHO

### PRODUÇÃO CIENTÍFICA SOBRE LIDERANÇA EM UM CONGRESSO DE AVALIAÇÃO PSICOLÓGICA

LORENA SAMARA MENDES – PUC – CAMPINAS, TATIANA DE CÁSSIA NAKANO – PUC – CAMPINAS

## 53 | AVALIAÇÃO, MÉTODOS E MEDIDAS EM PSICOLOGIA – COMPETÊNCIAS E DESEMPENHO

### A CONTRIBUIÇÃO DAS COMPETÊNCIAS TRANSVERSAIS DE TRABALHO PARA A PREDIÇÃO DA AUTO-EFICÁCIA PROFISSIONAL EM ESTUDANTES UNIVERSITÁRIOS

BÁRBARA MARIA BARBOSA SILVA – UNIVERSIDADE FEDERAL DO RIO GRANDE DO SUL, MARCO ANTÔNIO PEREIRA TEIXEIRA – UNIVERSIDADE FEDERAL DO RIO GRANDE DO SUL

## 54 | AVALIAÇÃO, MÉTODOS E MEDIDAS EM PSICOLOGIA – COMPETÊNCIAS E DESEMPENHO

### CONSTRUÇÃO DE UM INSTRUMENTO PARA AVALIAR A AUTOPERCEPÇÃO DE COMPETÊNCIAS TRANSVERSAIS DE TRABALHO EM UNIVERSITÁRIOS

BÁRBARA MARIA BARBOSA SILVA – UNIVERSIDADE FEDERAL DO RIO GRANDE DO SUL, MARCO ANTÔNIO PEREIRA TEIXEIRA – UNIVERSIDADE FEDERAL DO RIO GRANDE DO SUL

## 55 | AVALIAÇÃO, MÉTODOS E MEDIDAS EM PSICOLOGIA – COMPORTAMENTO DO CONSUMIDOR

### COMPORTAMENTO DO CONSUMIDOR E COMPORTAMENTO PRÓ-AMBIENTAL: EXPLORANDO INTERLOCUÇÕES E DESAFIOS

FLÁVIA DAMASCENO DIAS – UNIVERSIDADE FEDERAL DO RECÔNCAVO DA BAHIA – UFRB, EVERSON MEIRELES – UFRB, TIAGO SOUSA – UFRB, HELGA LEITE – UFRB, RAFAELA SALES – UFRB, CLARA PIMENTA – UFRB, RAFAEL SILVA – UFRB



# Pôster

56 | AVALIAÇÃO, MÉTODOS E MEDIDAS EM PSICOLOGIA – COMPORTAMENTO DO CONSUMIDOR  
**TESTE DE ASSOCIAÇÕES IMPLÍCITAS NA AVALIAÇÃO DE PREFERÊNCIAS IMPLÍCITAS POR DIFERENTES MARCAS: UMA NOVA FERRAMENTA DA PSICOLOGIA DO CONSUMIDOR**  
ALBERTO JOSÉ FILGUEIRAS – PUC-RIO, GABRIELA HORA – UFRJ

57 | AVALIAÇÃO, MÉTODOS E MEDIDAS EM PSICOLOGIA – COMPORTAMENTO ORGANIZACIONAL  
**DESENVOLVIMENTO INICIAL DA ESCALA DE INTENÇÕES COMPORTAMENTAIS DE CIDADANIA ORGANIZACIONAL (EICCORG)**  
ANA CRISTINA PASSOS GOMES – UNIVERSIDADE FEDERAL DA BAHIA, ANTONIO VIRGÍLIO BITTENCOURT BASTOS – UNIVERSIDADE FEDERAL DA BAHIA, IGOR GOMES MENEZES – UNIVERSIDADE FEDERAL DA BAHIA

58 | AVALIAÇÃO, MÉTODOS E MEDIDAS EM PSICOLOGIA – CONSTRUÇÃO E VALIDADE DE TESTES, ESCALAS E OUTRAS MEDIDAS PSICOLÓGICAS  
**CONSTRUÇÃO, ANÁLISE SEMÂNTICA E VERIFICAÇÃO DA CONSISTÊNCIA INTERNA DE UMA ESCALA DE AUTOEFICÁCIA GERAL PERCEBIDA PARA JOVENS DA POPULAÇÃO BRASILEIRA**  
DENISE BATISTA PEREIRA JORGE – UNIP, PAULO ROBERTO GRANGEIRO RODRIGUES – UNIP

59 | AVALIAÇÃO, MÉTODOS E MEDIDAS EM PSICOLOGIA – CONSTRUÇÃO E VALIDADE DE TESTES, ESCALAS E OUTRAS MEDIDAS PSICOLÓGICAS  
**QUESTIONÁRIO DE EXPECTATIVAS LABORAIS: ADAPTAÇÃO E EVIDÊNCIAS PSICOMÉTRICAS**  
RENAN PEREIRA MONTEIRO – UFPI, CAROLINE MAURIZ DE MOURA COSTA FEITOSA – UFPI, EMERSON DIÓGENES DE MEDEIROS – UFPI, FELIPE SÁVIO CARDOSO TELES MONTEIRO – UFPI, NATÁLIA DE SOUZA SILVA – UFPI

60 | AVALIAÇÃO, MÉTODOS E MEDIDAS EM PSICOLOGIA – CONSTRUÇÃO E VALIDADE DE TESTES, ESCALAS E OUTRAS MEDIDAS PSICOLÓGICAS  
**PROPRIEDADES PSICOMÉTRICAS DO INVENTÁRIO DE CIÚME ROMÂNTICO: ADAPTAÇÃO AO CONTEXTO PIAUIENSE**  
RENAN PEREIRA MONTEIRO – UFPI, ADAKALINE DA SILVA VIEIRA – UFPI, EMERSON DIÓGENES DE MEDEIROS – UFPI, JULIANNA SAMPAIO DE ARAÚJO – UFPI, ANTÔNIO EDGAR FILHO LIMA CARNEIRO – UFPI, NEIVANE FERNANDES DA SILVA – UFPI, CAROLINE MAURIZ DE MOURA COSTA FEITOSA – UFPI, FELIPE SÁVIO CARDOSO TELES MONTEIRO – UFPI

61 | AVALIAÇÃO, MÉTODOS E MEDIDAS EM PSICOLOGIA – CONSTRUÇÃO E VALIDADE DE TESTES, ESCALAS E OUTRAS MEDIDAS PSICOLÓGICAS  
**MEDIÇÃO DE ATITUDES PARA A INCLUSÃO DE DEFICIENTES NO MERCADO DE TRABALHO**  
ANA PAULA LEITE EVANGELISTA – UNIVERSIDADE BRAZ CUBAS, JEANE ROBERTA BATISTA – UNIVERSIDADE BRAZ CUBAS

62 | AVALIAÇÃO, MÉTODOS E MEDIDAS EM PSICOLOGIA – CONSTRUÇÃO E VALIDADE DE TESTES, ESCALAS E OUTRAS MEDIDAS PSICOLÓGICAS  
**CONSTRUÇÃO E VALIDAÇÃO DE ESCALA DE LEVANTAMENTO DE NECESSIDADE DE TREINAMENTO PARA ENFERMEIROS**  
PEDRO PAULO PIRES DOS SANTOS – UNIVERSIDADE FEDERAL DO RIO DE JANEIRO, CÂNDIDA MARIA CUNHA MELO – UNIVERSIDADE FEDERAL DO RIO DE JANEIRO, CLÁUDIO SÃO THIAGO CAVAS – UNIVERSIDADE FEDERAL DO RIO DE JANEIRO, RAFAEL REIS DA LUZ – UNIVERSIDADE FEDERAL DO RIO DE JANEIRO, THAISA MONTEIRO VASHEV MAZAI – UNIVERSIDADE FEDERAL DO RIO DE JANEIRO

63 | AVALIAÇÃO, MÉTODOS E MEDIDAS EM PSICOLOGIA – CONSTRUÇÃO E VALIDADE DE TESTES, ESCALAS E OUTRAS MEDIDAS PSICOLÓGICAS  
**PROPRIEDADES PSICOMÉTRICAS DO INVENTÁRIO DE DEPRESSÃO DE BECK-II (BDI-II) EM ADOLESCENTES DA POPULAÇÃO GERAL**  
MARIANA ESTEVES PARANHOS – PONTÍFICA UNIVERSIDADE CATÓLICA DO RIO GRANDE DO SUL, BLANCA SUSANA GUEVARA WERLANG – PONTÍFICA UNIVERSIDADE CATÓLICA DO RIO GRANDE DO SUL, IRANI IRACEMA DE LIMA ARGIMON – PONTÍFICA UNIVERSIDADE CATÓLICA DO RIO GRANDE DO SUL

64 | AVALIAÇÃO, MÉTODOS E MEDIDAS EM PSICOLOGIA – CONSTRUÇÃO E VALIDADE DE TESTES, ESCALAS E OUTRAS MEDIDAS PSICOLÓGICAS  
**ESTUDO DE VALIDAÇÃO DE CONSTRUTO DAS ESCALAS DE ESTILO INTERPESSOAL (ESÉI): CORRELAÇÕES COM O INVENTÁRIO FATORIAL DE PERSONALIDADE (IFP)**  
CHRISSE FERREIRA DE CARVALHO – UFBA, RAQUEL TRINCHÃO DE JESUS BAROUH – UFBA, CAROLINA DOS ANJOS ALMEIDA BRANTES – UFBA, ISABELA CRISTINA BATISTA LEDO – UFBA, CAMILA CARDOSO MATOS DE MELO – UFBA, NANA CAROLINE CUNHA DE JESUS – UFBA, MAURO DE OLIVEIRA MAGALHÃES – UFBA

65 | AVALIAÇÃO, MÉTODOS E MEDIDAS EM PSICOLOGIA – CONSTRUÇÃO E VALIDADE DE TESTES, ESCALAS E OUTRAS MEDIDAS PSICOLÓGICAS  
**RELAÇÕES ENTRE ESTILOS INTERPESSOAIS E OS CINCO GRANDES FATORES DE PERSONALIDADE**  
CHRISSE FERREIRA DE CARVALHO – UFBA, RAQUEL TRINCHÃO DE JESUS BAROUH – UFBA, CAROLINA DOS ANJOS ALMEIDA BRANTES – UFBA, ISABELA CRISTINA BATISTA LEDO – UFBA, CAMILA CARDOSO MATOS DE MELO – UFBA, NANA CAROLINE CUNHA DE JESUS – UFBA, MAURO DE OLIVEIRA MAGALHÃES – UFBA

66 | AVALIAÇÃO, MÉTODOS E MEDIDAS EM PSICOLOGIA – CONSTRUÇÃO E VALIDADE DE TESTES, ESCALAS E OUTRAS MEDIDAS PSICOLÓGICAS  
**ADAPTAÇÃO DA ESCALA DE AUTOCONTROLE AO CONTEXTO BRASILEIRO**  
VALESCHKA MARTINS GUERRA – UNIVERSIDADE FEDERAL DA PARAÍBA, VALDINEY VELOSO GOUVEIA – UNIVERSIDADE FEDERAL DA PARAÍBA, WALBERTO SILVA DOS SANTOS – UNIVERSIDADE FEDERAL DO CEARÁ, MÁRCIO DE LIMA COUTINHO – UNIVERSIDADE FEDERAL DA PARAÍBA, ANA KARLA SILVA SOARES – UNIVERSIDADE FEDERAL DA PARAÍBA

67 | AVALIAÇÃO, MÉTODOS E MEDIDAS EM PSICOLOGIA – CONSTRUÇÃO E VALIDADE DE TESTES, ESCALAS E OUTRAS MEDIDAS PSICOLÓGICAS  
**DESENVOLVIMENTO DO ÍNDICE DE COMPROMISSO RELIGIOSO (ICR)**  
VALESCHKA MARTINS GUERRA – UNIVERSIDADE FEDERAL DA PARAÍBA, WALBERTO SILVA DOS SANTOS – UNIVERSIDADE FEDERAL DO CEARÁ, JORGE ARTUR PEÇANHA DE MIRANDA COELHO – UNIVERSIDADE FEDERAL DE ALAGOAS, THIAGO ANTONIO AVELLAR AQUINO – UNIVERSIDADE FEDERAL DA PARAÍBA, LAYRITHON CARLOS DE OLIVEIRA SANTOS – UNIVERSIDADE FEDERAL DA PARAÍBA

68 | AVALIAÇÃO, MÉTODOS E MEDIDAS EM PSICOLOGIA – CONSTRUÇÃO E VALIDADE DE TESTES, ESCALAS E OUTRAS MEDIDAS PSICOLÓGICAS  
**É A PERCEPÇÃO AUDITIVA UMA MANIFESTAÇÃO DA INTELIGÊNCIA?**  
FERNANDO PESSOTTO – UNIVERSIDADE SÃO FRANCISCO, RICARDO PRIMI

69 | AVALIAÇÃO, MÉTODOS E MEDIDAS EM PSICOLOGIA – CONSTRUÇÃO E VALIDADE DE TESTES, ESCALAS E OUTRAS MEDIDAS PSICOLÓGICAS  
**PROPRIEDADES PSICOMÉTRICAS DA ESCALA DE ATRIBUTOS DO(A) PARCEIRO(A) IDEAL**  
MARINA PEREIRA GONÇALVES – UNIVASF, PATRÍCIA NUNES DA FONSECA – UFPA, SANDRA DE LUCENA DOS SANTOS PRONK – UFPA, RAFAELLA DE CARVALHO RODRIGUES ARAÚJO – UFPA, REBECCA ALVES AGUIAR ATHAYDE – UFPA

70 | AVALIAÇÃO, MÉTODOS E MEDIDAS EM PSICOLOGIA – CONSTRUÇÃO E VALIDADE DE TESTES, ESCALAS E OUTRAS MEDIDAS PSICOLÓGICAS  
**VALIDAÇÃO DA ESCALA DE ATITUDES FRENTE AO DINHEIRO**  
MARINA PEREIRA GONÇALVES – UNIVASF, CARLOS EDUARDO PIMENTEL – UNB, KÁTIA CORREA VIONE – UFPA, TIAGO JESSÉ SOUZA E LIMA – UFPA, REBECCA ALVES AGUIAR ATHAYDE – UFPA

71 | AVALIAÇÃO, MÉTODOS E MEDIDAS EM PSICOLOGIA – CONSTRUÇÃO E VALIDADE DE TESTES, ESCALAS E OUTRAS MEDIDAS PSICOLÓGICAS  
**ANSIEDADE, NEUROTICISMO E SUPORTE FAMILIAR: EVIDÊNCIA DE VALIDADE DE INSTRUMENTOS DE AVALIAÇÃO EM SAÚDE MENTAL**  
MONICA S. BORINE – USF – UNIVERSIDADE SÃO FRANCISCO E INIC – INSTITUTO INTEGRAL DA CONSCIÊNCIA DE ENSINO DE EXTENSÃO, BRUNO BORINE – USF – INIC

72 | AVALIAÇÃO, MÉTODOS E MEDIDAS EM PSICOLOGIA – CONSTRUÇÃO E VALIDADE DE TESTES, ESCALAS E OUTRAS MEDIDAS PSICOLÓGICAS  
**VALIDAÇÃO DOS TESTES DE MEMÓRIA DA BATERIA WOODCOCK-JHONSON III: UM ESTUDO COMPARATIVO ENTRE JOVENS E ADULTOS MADUROS**  
ISABELA DAMASCENO CAMPOS JARDIM – PONTÍFICA UNIVERSIDADE CATÓLICA DE CAMPINAS, ALINE DIAS DOS SANTOS – PUC-CAMPINAS

73 | AVALIAÇÃO, MÉTODOS E MEDIDAS EM PSICOLOGIA – CONSTRUÇÃO E VALIDADE DE TESTES, ESCALAS E OUTRAS MEDIDAS PSICOLÓGICAS  
**A VARIAÇÃO DO NÚMERO DE RESPOSTAS NO RORSCHACH: SC E R-PAS**  
ALEXANDRE CASTELO BRANCO HERENIO – PONTÍFICA UNIVERSIDADE CATÓLICA DE GOIÁS, OTÍLIA AIDA MONTEIRO LOTH – PUC-GO, ANA CRISTINA RESENDE – PUC-GO, DONALD J. VIGLIONE – ALLIANT INTERNATIONAL UNIVERSITY

74 | AVALIAÇÃO, MÉTODOS E MEDIDAS EM PSICOLOGIA – CONSTRUÇÃO E VALIDADE DE TESTES, ESCALAS E OUTRAS MEDIDAS PSICOLÓGICAS  
**SINTOMAS DEPRESSIVOS: RELAÇÕES COM SEXO, IDADE E ESTADO CIVIL**  
ADRIANA MUNHOZ CARNEIRO – UNIVERSIDADE SÃO FRANCISCO, MAKILIM NUNES BAPTISTA – UNIVERSIDADE SÃO FRANCISCO

# Pôster

75 | AVALIAÇÃO, MÉTODOS E MEDIDAS EM PSICOLOGIA – CONSTRUÇÃO E VALIDADE DE TESTES, ESCALAS E OUTRAS MEDIDAS PSICOLÓGICAS  
**ESCALA DIAGNÓSTICA ADAPTATIVA OPERACIONALIZADA DE AUTO-RELATO (EDAO-R-AR): VALIDADE BASEADA EM TESTE DE CONSTRUTO RELACIONADO**  
RHODYS DE RODRIGUES SIGRIST – PONTIFÍCIA UNIVERSIDADE CATÓLICA DE CAMPINAS, ELISA YOSHIDA – PONTIFÍCIA UNIVERSIDADE CATÓLICA DE CAMPINAS

76 | AVALIAÇÃO, MÉTODOS E MEDIDAS EM PSICOLOGIA – CONSTRUÇÃO E VALIDADE DE TESTES, ESCALAS E OUTRAS MEDIDAS PSICOLÓGICAS  
**ADAPTAÇÃO DA ESCALA DE ATITUDES FRENTE A TATUAGEM AO CONTEXTO DE PARNAÍBA-PI**  
THAYRINE SANTOS MOURA PIMENTEL – UFPI, RENAN PEREIRA MONTEIRO – UFPI, EMERSON DIÓGENES DE MEDEIROS – UFPI, CAROLINE MAURIZ DE MOURA COSTA FEITOSA – UFPI, FELIPE SÁVIO CARDOSO TELES MONTEIRO – UFPI

77 | AVALIAÇÃO, MÉTODOS E MEDIDAS EM PSICOLOGIA – CONSTRUÇÃO E VALIDADE DE TESTES, ESCALAS E OUTRAS MEDIDAS PSICOLÓGICAS  
**RELAÇÃO ENTRE O TEADI E O AD: EVIDÊNCIA DE VALIDADE DE CONSTRUTO CONVERGENTE**  
ROBISOM CARLOS DE LIMA – UNIVERSIDADE SÃO FRANCISCO – USF ITATIBA ANDRÉ LUIZ CREMONESE – UNIVERSIDADE SÃO FRANCISCO – CAMPUS ITATIBA, NELIMAR RIBEIRO DE CASTRO – UNIVERSIDADE SÃO FRANCISCO – CAMPUS ITATIBA

78 | AVALIAÇÃO, MÉTODOS E MEDIDAS EM PSICOLOGIA – CONSTRUÇÃO E VALIDADE DE TESTES, ESCALAS E OUTRAS MEDIDAS PSICOLÓGICAS  
**TESTE DE HABILIDADE PARA O TRABALHO MENTAL (HTM): ESTUDOS DE VALIDADE**  
FABIO CAMILO DA SILVA – VETOR EDITORA PSICOPEDAGÓGICA, CRISTIANO ESTEVES – VETOR EDITORA PSICOPEDAGÓGICA

79 | AVALIAÇÃO, MÉTODOS E MEDIDAS EM PSICOLOGIA – CONSTRUÇÃO E VALIDADE DE TESTES, ESCALAS E OUTRAS MEDIDAS PSICOLÓGICAS  
**TESTE DE HABILIDADE PARA O TRABALHO MENTAL (HTM): ESTUDOS DE PRECISÃO**  
FABIO CAMILO DA SILVA – VETOR EDITORA PSICOPEDAGÓGICA, CRISTIANO ESTEVES – VETOR EDITORA PSICOPEDAGÓGICA

80 | AVALIAÇÃO, MÉTODOS E MEDIDAS EM PSICOLOGIA – CONSTRUÇÃO E VALIDADE DE TESTES, ESCALAS E OUTRAS MEDIDAS PSICOLÓGICAS  
**R-1: TESTE NÃO VERBAL DE INTELIGÊNCIA – ELABORAÇÃO DE NORMAS PARA O ESTADO DO RIO DE JANEIRO**  
FABIO CAMILO DA SILVA – VETOR EDITORA PSICOPEDAGÓGICA, ÁUREA ROSÁRIO MORENO VALLCORBA – MAGO PSICO TESTES, LUCIANO FRANZIM NETO – VETOR EDITORA PSICOPEDAGÓGICA

81 | AVALIAÇÃO, MÉTODOS E MEDIDAS EM PSICOLOGIA – CONSTRUÇÃO E VALIDADE DE TESTES, ESCALAS E OUTRAS MEDIDAS PSICOLÓGICAS  
**TECON 2: ELABORAÇÃO DE NORMAS PARA O ESTADO DO RIO DE JANEIRO**  
FERNANDO M. O. BRACONNOT – VETOR EDITORA PSICOPEDAGÓGICA, LUCIANO FRANZIM NETO – VETOR EDITORA PSICOPEDAGÓGICA, TABATA CARDOSO – VETOR EDITORA PSICOPEDAGÓGICA, AUREA ROSÁRIO MORENO VALLCORBA – MAGO PSICO TESTES, CRISTIANO ESTEVES – VETOR EDITORA PSICOPEDAGÓGICA

82 | AVALIAÇÃO, MÉTODOS E MEDIDAS EM PSICOLOGIA – CONSTRUÇÃO E VALIDADE DE TESTES, ESCALAS E OUTRAS MEDIDAS PSICOLÓGICAS  
**CORRELAÇÕES ENTRE ATENÇÃO CONCENTRADA, ATENÇÃO DIFUSA E INTELIGÊNCIA NOS TESTES TECON2, TEDIF1 E G36**  
FERNANDO M. O. BRACONNOT – VETOR EDITORA PSICOPEDAGÓGICA, LUCIANO FRANZIM NETO – VETOR EDITORA PSICOPEDAGÓGICA

83 | AVALIAÇÃO, MÉTODOS E MEDIDAS EM PSICOLOGIA – CONSTRUÇÃO E VALIDADE DE TESTES, ESCALAS E OUTRAS MEDIDAS PSICOLÓGICAS  
**ESCALA DIAGNÓSTICA ADAPTATIVA OPERACIONALIZADA DE AUTO-RELATO (EDAO-RAR): CONSISTÊNCIA INTERNA DOS ÍTEM**  
MILENY CIA – PONTIFÍCIA UNIVERSIDADE CATÓLICA DE CAMPINAS, ELISA YOSHIDA – PONTIFÍCIA UNIVERSIDADE CATÓLICA DE CAMPINAS

84 | AVALIAÇÃO, MÉTODOS E MEDIDAS EM PSICOLOGIA – CONSTRUÇÃO E VALIDADE DE TESTES, ESCALAS E OUTRAS MEDIDAS PSICOLÓGICAS  
**ESCALA DIAGNÓSTICA ADAPTATIVA OPERACIONALIZADA DE AUTO-RELATO (EDAO-RAR): VALIDADE CONVERGENTE E PRECISÃO**  
ADRIANA RECHER DE FREITAS – PONTIFÍCIA UNIVERSIDADE CATÓLICA DE CAMPINAS, ELISA MEDICI PIZÃO YOSHIDA – PONTIFÍCIA UNIVERSIDADE CATÓLICA DE CAMPINAS

85 | AVALIAÇÃO, MÉTODOS E MEDIDAS EM PSICOLOGIA – CONSTRUÇÃO E VALIDADE DE TESTES, ESCALAS E OUTRAS MEDIDAS PSICOLÓGICAS  
**CATEGORIZAÇÃO DE TESTES PSICOLÓGICOS COM PARECERES DESFAVORÁVEIS**  
BRENDA T. A. O. DE LÓCIO E SILVA – UNIVERSIDADE SÃO FRANCISCO, GLEISE RODRIGUES DOS SANTOS – UNIVERSIDADE SÃO FRANCISCO, REGINA CÉLIA TEIXEIRA PINTO – UNIVERSIDADE SÃO FRANCISCO

86 | AVALIAÇÃO, MÉTODOS E MEDIDAS EM PSICOLOGIA – CONSTRUÇÃO E VALIDADE DE TESTES, ESCALAS E OUTRAS MEDIDAS PSICOLÓGICAS  
**CRIAÇÃO DE UMA BATERIA INFORMATIZADA PARA AVALIAÇÃO DA PERSONALIDADE- RESULTADOS PRELIMINARES**  
CARLOS HENRIQUE SANCINETO DA SILVA NUNES – UNIVERSIDADE FEDERAL DE SANTA CATARINA, LEONARDO PEREIRA DE LIMA – UNIVERSIDADE FEDERAL DE SANTA CATARINA, HELOÍZA SOUZA – UNIVERSIDADE FEDERAL DE SANTA CATARINA, ALINE DEMANTOVA – UNIVERSIDADE FEDERAL DE SANTA CATARINA, MARIA ELISA DA SILVEIRA MÖLLER – UNIVERSIDADE FEDERAL DE SANTA CATARINA, MICHELI SOTILI – UNIVERSIDADE FEDERAL DE SANTA CATARINA

87 | AVALIAÇÃO, MÉTODOS E MEDIDAS EM PSICOLOGIA – CONSTRUÇÃO E VALIDADE DE TESTES, ESCALAS E OUTRAS MEDIDAS PSICOLÓGICAS  
**ESCALA DE DEPRESSÃO (EDEP) E BATERIA FATORIAL DE PERSONALIDADE (BFP): EVIDÊNCIAS DE VALIDADE**  
BRUNO BORINE – USF – UNIVERSIDADE SÃO FRANCISCO E INIC – INSTITUTO INTEGRAL DA CONSCIÊNCIA DE ENSINO DE EXTENSÃO

88 | AVALIAÇÃO, MÉTODOS E MEDIDAS EM PSICOLOGIA – CONSTRUÇÃO E VALIDADE DE TESTES, ESCALAS E OUTRAS MEDIDAS PSICOLÓGICAS  
**BATERIA FATORIAL DE PERSONALIDADE (BFP) E INVENTÁRIO DE PERSONALIDADE NEO REVISADO: EVIDÊNCIAS DE VALIDADE CONVERGENTE**  
BRUNO BORINE – USF – UNIVERSIDADE SÃO FRANCISCO E INIC – INSTITUTO INTEGRAL DA CONSCIÊNCIA DE ENSINO DE EXTENSÃO

89 | AVALIAÇÃO, MÉTODOS E MEDIDAS EM PSICOLOGIA – CONSTRUÇÃO E VALIDADE DE TESTES, ESCALAS E OUTRAS MEDIDAS PSICOLÓGICAS  
**PSICANÁLISE E COGNITIVO COMPORTAMENTAL: UM ESTUDO COMPARATIVO NO TRATAMENTO DA SÍNDROME DO PÂNICO**  
BRUNO BORINE – USF – UNIVERSIDADE SÃO FRANCISCO E INIC – INSTITUTO INTEGRAL DA CONSCIÊNCIA DE ENSINO DE EXTENSÃO

90 | AVALIAÇÃO, MÉTODOS E MEDIDAS EM PSICOLOGIA – CRIATIVIDADE  
**AVALIAÇÃO DA CRIATIVIDADE FIGURAL EM ESCOLAS PÚBLICAS E PRIVADAS**  
MARIA CÉLIA BRUNO MUNDIM – PUC-CAMPINAS, PAULA JULIANA PRETE – PUC-CAMPINAS, SOLANGE MUGLIA WECHSLER – PUC-CAMPINAS

91 | AVALIAÇÃO, MÉTODOS E MEDIDAS EM PSICOLOGIA – CRIATIVIDADE  
**ANÁLISE DA CRIATIVIDADE VERBAL EM ESCOLAS PAULISTAS**  
MARIA CÉLIA BRUNO MUNDIM – PUC-CAMPINAS, PAULA JULIANA PRETE – PUC-CAMPINAS, SOLANGE MUGLIA WECHSLER – PUC-CAMPINAS

92 | AVALIAÇÃO, MÉTODOS E MEDIDAS EM PSICOLOGIA – CRIATIVIDADE  
**ANALISE DE TRABALHO SOBRE CRIATIVIDADE APRESENTADOS EM UM CONGRESSO DE AVALIAÇÃO PSICOLÓGICA**  
MARIA ANTONIA DE OLIVEIRA – PUCC, TATIANA DE CÁSSIA NAKANO – PUCC

93 | AVALIAÇÃO, MÉTODOS E MEDIDAS EM PSICOLOGIA – CRIATIVIDADE  
**AVALIAÇÃO DO CLIMA CRIATIVO NO ENSINO FUNDAMENTAL**  
RENATA CIPOLLA, ANELISE SILVA DIAS, MARIA CRISTINA RODRIGUES AZEVEDO JOLY, NAYANE MARTONI PIOVEZAN, DIEGO VINÍCIUS DA SILVA

94 | AVALIAÇÃO, MÉTODOS E MEDIDAS EM PSICOLOGIA – DESENVOLVIMENTO MOTOR  
**PERFIL PSICOMOTOR DE CRIANÇAS E ADOLESCENTES ASSISTIDOS POR UM CAPS INFANTIL EM CAMPINA GRANDE-PB**  
HELOÍSA CAROLINA DE ASSIS FREITAS – UNIVERSIDADE ESTADUAL DA PARAÍBA, EVELINE RODRIGUES ARAÚJO – UEPB, CARLA ALEXANDRA DA SILVA MOITA MINERVINO – UFPB

95 | AVALIAÇÃO, MÉTODOS E MEDIDAS EM PSICOLOGIA – DIAGNÓSTICO  
**O DESENHO DA FIGURA HUMANA APLICADO EM CRIANÇAS COM SÍNDROME DE WILLIAMS**  
LUCIA CUNHA LEE – UNIVERSIDADE PRESBITERIANA MACKENZIE, LUIZ RENATO CARREIRO – UNIVERSIDADE PRESBITERIANA MACKENZIE, MARIA CRISTINA T. V. TEIXEIRA – UNIVERSIDADE PRESBITERIANA MACKENZIE, FLAVIA CRISTINA DA SILVA – UNIVERSIDADE PRESBITERIANA MACKENZIE

96 | AVALIAÇÃO, MÉTODOS E MEDIDAS EM PSICOLOGIA – DROGAS  
**AVALIAÇÃO PARA INCLUSÃO EM GRUPO DE INTERVENÇÃO PARA PACIENTES QUE APRESENTAM ABUSO E DEPENDÊNCIA DE ÁLCOOL E OU USO DE OUTRAS DROGAS**  
REGINA CELIA DE PAULA FRANCISCO – POLÍCIA MILITAR DO ESTADO DE SÃO PAULO, ROBERTA ALEXANDRE PENITENTE – POLÍCIA MILITAR, MARJORIE THIBES RUIZ – POLÍCIA MILITAR

97 | AVALIAÇÃO, MÉTODOS E MEDIDAS EM PSICOLOGIA – DST / AIDS  
**MULHERES COM HIV/AIDS: DIAGNÓSTICO E PARCEIROS ESTÁVEIS**  
TANIA MARIA CEMIN WAGNER – UNIVERSIDADE DE CAXIA DO SUL – UCS, DENISE RASIA BOSI – UCS, DENISE FRANCISQUETTI – UCS

# Pôster

98 | AVALIAÇÃO, MÉTODOS E MEDIDAS EM PSICOLOGIA – EMERGÊNCIAS E DESASTRES  
**VULNERABILIDADE INFANTIL EM SITUAÇÕES ESTRESSORAS: A AVALIAÇÃO PSICOLÓGICA NA IDENTIFICAÇÃO DE RISCOS PARA O DESENVOLVIMENTO DE POSSÍVEIS ESTRATÉGIAS DE PREVENÇÃO**  
GABRIEL FERNANDES CAMARGO ROSA – UNIVERSIDADE DO VALE DE ITAJAÍ (UNIVALI), ADRIANO SCHLÖSSER – UNIVALI, JULIANA BRENDOLAN – UNIVALI, PATRÍCIA ZEN MORITZ – UNIVALI, RENATA PESSOA NOGUEIRA – UNIVALI, TAIANA PRADO – UNIVALI

99 | AVALIAÇÃO, MÉTODOS E MEDIDAS EM PSICOLOGIA – EMOÇÃO  
**AVALIAÇÃO DA CULPA E VERGONHA: UM ESTUDO CORRELACIONAL**  
FELIPE FERNANDES DE LIMA – UNISAL, GRACE KELLY SACHI – UNISAL

100 | AVALIAÇÃO, MÉTODOS E MEDIDAS EM PSICOLOGIA – EMOÇÃO  
**DIFERENÇAS DE SEXO E IDADE EM EMOÇÕES MORAIS**  
FELIPE FERNANDES DE LIMA – UNISAL, GRACE KELLY SACHI – UNISAL

101 | AVALIAÇÃO, MÉTODOS E MEDIDAS EM PSICOLOGIA – ENSINO DA PSICOLOGIA  
**REFLETINDO O PAPEL DO MONITOR NA DISCIPLINA DE AVALIAÇÃO PSICOLÓGICA**  
JAILTON LIMA DA SILVEIRA – CENTRO UNIVERSITÁRIO HERMÍNIO OMETTO – UNIARARAS, SIMONE SILVÉRIO HINTZE – CENTRO UNIVERSITÁRIO HERMÍNIO OMETTO – UNIARARAS, AÉRICA DE FIGUEIREDO PEREIRA MENESES – CENTRO UNIVERSITÁRIO HERMÍNIO OMETTO – UNIARARAS, KAROLINE GESSIANE PERSEGUIRO – CENTRO UNIVERSITÁRIO HERMÍNIO OMETTO – UNIARARAS, ADRIANA SAID DAHER BAPTISTA – CENTRO UNIVERSITÁRIO HERMÍNIO OMETTO – UNIARARAS, RAQUEL PONDIAN TIZZEI – CENTRO UNIVERSITÁRIO HERMÍNIO OMETTO – UNIARARAS/PUCAMP

102 | AVALIAÇÃO, MÉTODOS E MEDIDAS EM PSICOLOGIA – ENVELHECIMENTO  
**ENVELHECIMENTO COGNITIVO: APLICAÇÃO DO MINI-EXAME DE ESTADO MENTAL EM GRUPO DE CONVIVÊNCIA DE IDOSOS DA CIDADE DE PARNAÍBA – PI**  
DANIA MENDES RIBEIRO – UNIVERSIDADE FEDERAL DO PIAUI, JULIANNA SAMPAIO DE ARAÚJO – UFPI, THAYRINE SANTOS MOURA PIMENTEL – UFPI, ANTONIO EDGAR FILHO L. CARNEIRO – UFPI, DEBORA CRISTIANE PORTO DE GOIS – UFPI

103 | AVALIAÇÃO, MÉTODOS E MEDIDAS EM PSICOLOGIA – ESTRESSE  
**NÍVEL DE ESTRESSE EM CRIANÇAS INSTITUCIONALIZADAS DE UMA CIDADE DO INTERIOR NO MS**  
ALETEIA HENKLAIN FERRUZZI – UNIGRAN, MARTA FERNANDES FURTADO FOGAÇA – UNIGRAN

104 | AVALIAÇÃO, MÉTODOS E MEDIDAS EM PSICOLOGIA – FAMÍLIA  
**O DESENHO DA FAMÍLIA: COMPARAÇÃO ENTRE PAIS E FILHOS**  
ERICA FERRARI DO NASCIMENTO – UNESP

105 | AVALIAÇÃO, MÉTODOS E MEDIDAS EM PSICOLOGIA – FAMÍLIA  
**RESPOSTAS POPULARES NO TESTE DE APERCEPÇÃO FAMILIAR**  
LIZA FENSTERSEIFER – PUC MINAS, BLANCA SUSANA GUEVARA WERLANG – PUCRS, ROBERTA LOUZADA SALVATORI – PUCRS, MATEUS LUZ LEVANDOWSKI – PUCRS, MÁRCIA KELLER CORONEL – PUCRS

106 | AVALIAÇÃO, MÉTODOS E MEDIDAS EM PSICOLOGIA – FAMÍLIA  
**O TESTE DE APERCEPÇÃO FAMILIAR E A INVESTIGAÇÃO DA FIDELIDADE ENTRE AVALIADORES**  
LIZA FENSTERSEIFER – PUC MINAS, BLANCA SUSANA GUEVARA WERLANG – PUCRS, GABRIELA QUADROS DE LIMA – IMED, MARIANA ESTEVES PARANHOS, HSL-PUCRS, ROBERTA LOUZADA SALVATORI – PUCRS, MÁRCIA KELLER CORONEL – PUCRS

107 | AVALIAÇÃO, MÉTODOS E MEDIDAS EM PSICOLOGIA – FAMÍLIA  
**FRONTEIRAS: UMA PERCEPÇÃO DE CRIANÇAS E PRÉ-ADOLESCENTES DOS LIMITES FAMILIARES**  
VIRGINIA GRACIELA WASSERMANN – PUCRS, CRISTINA FIAD ARAGONEZ – DOMUS – CENTRO DE TERAPIA DE CASAL E FAMÍLIA, BLANCA GUEVARA WERLANG – PUCRS

108 | AVALIAÇÃO, MÉTODOS E MEDIDAS EM PSICOLOGIA – GÊNERO  
**ANÁLISE DA PRODUÇÃO CIENTÍFICA SOBRE GÊNERO EM UM CONGRESSO DE AVALIAÇÃO PSICOLÓGICA**  
LORENA SAMARA MENDES – PUC – CAMPINAS, TATIANA DE CÁSSIA NAKANO – PUC – CAMPINAS

109 | AVALIAÇÃO, MÉTODOS E MEDIDAS EM PSICOLOGIA – INDICADORES DE RISCO  
**PERCEPÇÃO E COMPORTAMENTO DE RISCO EM UM GRUPO DE ADOLESCENTES EM SITUAÇÃO DE VULNERABILIDADE SOCIAL**  
JANAINA APARECIDA PAULINO – UNIVERSIDADE FEDERAL DE UBERLÂNDIA, RENATA FERNANDES FERRARES LOPES – UNIVERSIDADE FEDERAL DE UBERLÂNDIA

110 | AVALIAÇÃO, MÉTODOS E MEDIDAS EM PSICOLOGIA – INTELIGÊNCIA  
**O DESENHO DA FIGURA HUMANA: INDICADORES COGNITIVOS E EMOCIONAIS**  
ALMIR RODRIGUES DOS SANTOS – PUCAMP – PONTIFÍCIA UNIVERSIDADE CATÓLICA DE CAMPINAS, JAIRO TOSHIO URIYU DA SILVA – PUCAMP – PONTIFÍCIA UNIVERSIDADE CATÓLICA DE CAMPINAS, PAULA PRETTE – PUCAMP – PONTIFÍCIA UNIVERSIDADE CATÓLICA DE CAMPINAS, SOLANGE MUGLIA WECHSLER – PUCAMP – PONTIFÍCIA UNIVERSIDADE CATÓLICA DE CAMPINAS

111 | AVALIAÇÃO, MÉTODOS E MEDIDAS EM PSICOLOGIA – LEITURA / ESCRITA  
**INTERVENÇÃO INFORMATIZADA EM LEITURA ESTRATÉGICA PARA ALUNOS DO ENSINO FUNDAMENTAL**  
NAYANE MARTONI PIOVEZAN – UNIVERSIDADE SÃO FRANCISCO, ANELISE SILVA DIAS – UNIVERSIDADE SÃO FRANCISCO, MARIA CRISTINA RODRIGUES AZEVEDO JOLY – UNIVERSIDADE SÃO FRANCISCO, DIEGO VINICIUS DA SILVA – UNIVERSIDADE SÃO FRANCISCO, ALINE CHRISTINA ISTOME – UNIVERSIDADE SÃO FRANCISCO, MARIA APARECIDA AVELINO DA SILVA – UNIVERSIDADE SÃO FRANCISCO, LUANA COMITO MUNER – UNIVERSIDADE SÃO FRANCISCO, JOSILENE PLÁCIDO DE FREITAS – UNIVERSIDADE SÃO FRANCISCO, TATIANA CRISTINA TEIXEIRA – UNIVERSIDADE SÃO FRANCISCO

112 | AVALIAÇÃO, MÉTODOS E MEDIDAS EM PSICOLOGIA – LEITURA / ESCRITA  
**ESTUDO PRELIMINAR DO ADULT DYSLEXIA CHECKLIST: DESEMPENHO DE UNIVERSITÁRIOS DE DOIS ESTADOS BRASILEIROS**  
NATÁLIA MARTINS DIAS (1) – UNIVERSIDADE PRESBITERIANA MACKENZIE, LÉIA GONÇALVES GURGEL (2) – UNIVERSIDADE FEDERAL DE CIÊNCIAS DA SAÚDE DE PORTO ALEGRE, JOSÉ MAURÍCIO HAAS BUENO – UNIVERSIDADE DO MINHO, ALESSANDRA GOTUZO SEABRA (3) – UNIVERSIDADE PRESBITERIANA MACKENZIE, CAROLINE TOZZI REPPOLD (4) – UNIVERSIDADE FEDERAL DE CIÊNCIAS DA SAÚDE DE PORTO ALEGRE

113 | AVALIAÇÃO, MÉTODOS E MEDIDAS EM PSICOLOGIA – LEITURA / ESCRITA  
**LINGUAGEM ESCRITA: CONSTRUÇÃO DOS INSTRUMENTOS “SAPESI” E “SALEPSI”**  
CASSANDRA MELO OLIVEIRA – UNIVERSIDADE ESTADUAL DO PIAUÍ-UESPI, HIGOR DE SOUSA MOURA – UESPI, DENISE MARTINS DA COSTA E SILVA – UESP

114 | AVALIAÇÃO, MÉTODOS E MEDIDAS EM PSICOLOGIA – MEMÓRIA  
**FALSAS MEMÓRIAS E TESTE PICTÓRICO DE MEMÓRIA (TEPIC-M)**  
FERNANDA MACHADO – UNIVERSIDADE FEDERAL DE UBERLÂNDIA, EDERALDO JOSÉ LOPES – UNIVERSIDADE FEDERAL DE UBERLÂNDIA

115 | AVALIAÇÃO, MÉTODOS E MEDIDAS EM PSICOLOGIA – MEMÓRIA  
**AVALIAÇÃO DA MEMÓRIA: VALIDADE DO TESTE DE MEMÓRIA VISUAL DE ROSTOS (MVR) EM DEPENDENTES QUÍMICOS**  
MILENA DE OLIVEIRA ROSSETTI – DEPARTAMENTO DE PESQUISA E PRODUÇÃO DE TESTES DA CASA DO PSICÓLOGO LIVRARIA E EDITORA LTDA, SÍLVIA VERÔNICA PACANARO – DEPARTAMENTO DE PESQUISA E PRODUÇÃO DE TESTES DA CASA DO PSICÓLOGO LIVRARIA E EDITORA LTDA, MILENA DE O. ROSSETTI – DEPARTAMENTO DE PESQUISA E PRODUÇÃO DE TESTES DA CASA DO PSICÓLOGO LIVRARIA E EDITORA LTDA, IRENE A. DE SÁ LEME – DEPARTAMENTO DE PESQUISA E PRODUÇÃO DE TESTES DA CASA DO PSICÓLOGO LIVRARIA E EDITORA LTDA, IVAN SANT’ANA RABELO – DEPARTAMENTO DE PESQUISA E PRODUÇÃO DE TESTES DA CASA DO PSICÓLOGO LIVRARIA E EDITORA LTDA, NELIMAR RIBEIRO DE CASTRO – UNIVERSIDADE SÃO FRANCISCO, INGO BERND GÜNTERT – DEPARTAMENTO DE PESQUISA E PRODUÇÃO DE TESTES DA CASA DO PSICÓLOGO LIVRARIA E EDITORA LTDA

116 | AVALIAÇÃO, MÉTODOS E MEDIDAS EM PSICOLOGIA – METODOLOGIA DE PESQUISA  
**SIGNOS, SIGNIFICADOS E PRÁTICAS COMO MARCO TEÓRICO PARA PESQUISA QUALITATIVA EM SAÚDE MENTAL**  
ANA CRISTINA HOLANDA DE SOUZA – UNIVERSIDADE FEDERAL DO CEARÁ, FRANCISCO JÉSSUS DIAS MOTA ARAÚJO – UFC, DAIANA DE JESUS MOREIRA – UFC, ANDRÉA ACIOLY MAIA FIRMO – UFC, BRAZ TRAJANO DA SILVA JUNIOR – UFC, ANA CAROLINA DA COSTA ARAUJO – UFC, FRANCISCA NATHALIA TEIXEIRA CARVALHO – UFC, IAGO CAVALCANTE ARAÚJO – UFC, JULIANA BRAGA DE PAULA – UFC, VLÁDIA JAMILE DOS SANTOS JUCÁ – UFC

117 | AVALIAÇÃO, MÉTODOS E MEDIDAS EM PSICOLOGIA – MODELOS ESTATÍSTICOS, MATEMÁTICOS E COMPUTACIONAIS EM PSICOLOGIA  
**USO, IMPLICAÇÕES E LIMITAÇÕES DO ALFA DE CRONBACH E KUDER-RICHARDSON**  
MARINA PEREIRA GONÇALVES – UNIVASF, ÉMERSON DIÓGENES DE MEDEIROS – UFPI, RAFAELLA DE CARVALHO RODRIGUES ARAÚJO – UFPP, REBECCA ALVES AGUIAR ATHAYDE – UFPP

118 | AVALIAÇÃO, MÉTODOS E MEDIDAS EM PSICOLOGIA – NECESSIDADES ESPECIAIS  
**SÍNDROME DE DUBOWITZ: RELATO DE CASO**  
RENÉ SCHUBERT

# Pôster

119 | AVALIAÇÃO, MÉTODOS E MEDIDAS EM PSICOLOGIA – NECESSIDADES ESPECIAIS

## **TRANSTORNOS DO ESPECTRO AUTISTA EM CRIANÇAS E ADOLESCENTES COM SÍNDROME DE DOWN- ESTUDO DE RASTREAMENTO**

IVENS HIRA PIRES – UNIVERSIDADE PRESBITERIANA MACKENZIE, ROSANE LOWENTHAL – UNIVERSIDADE PRESBITERIANA MACKENZIE, CRISTIANE SILVESTRE DE PAULA – UNIVERSIDADE PRESBITERIANA MACKENZIE, MARCOS TOMANIK MERCADANTE – UNIVERSIDADE PRESBITERIANA MACKENZIE

120 | AVALIAÇÃO, MÉTODOS E MEDIDAS EM PSICOLOGIA – ORIENTAÇÃO PROFISSIONAL

## **ORIENTAÇÃO VOCACIONAL/PROFISSIONAL: UM TRABALHO DE INTERVENÇÃO EM GRUPO**

JULIANA SAMPAIO DE ARAÚJO – UNIVERSIDADE FEDERAL DO PIAUÍ – UFPI, CAROLINE MAURIZ DE MOURA COSTA FEITOSA – UNIVERSIDADE FEDERAL DO PIAUÍ – UFPI, KARLA DA SILVA MACHADO – UNIVERSIDADE FEDERAL DO PIAUÍ – UFPI, LAYANE NAYRA CARNEIRO DA SILVA – UNIVERSIDADE FEDERAL DO PIAUÍ – UFPI, MILAYNNE CHRISTINA BARROS DO NASCIMENTO – UNIVERSIDADE FEDERAL DO PIAUÍ – UFPI, PÂMELLA OLIVEIRA LOPES – UNIVERSIDADE FEDERAL DO PIAUÍ – UFPI, PEDRO WILSON RAMOS DA CONCEIÇÃO – UNIVERSIDADE FEDERAL DO PIAUÍ – UFPI, THAYRINE SANTOS MOURA PIMENTEL – UNIVERSIDADE FEDERAL DO PIAUÍ – UFPI, FABIANA RIBEIRO MONTEIRO – UNIVERSIDADE FEDERAL DO PIAUÍ – UFPI

121 | AVALIAÇÃO, MÉTODOS E MEDIDAS EM PSICOLOGIA – ORIENTAÇÃO PROFISSIONAL

## **PANORAMA DA DIVULGAÇÃO CIENTÍFICA SOBRE O TESTE DE FOTOS DE PROFISSÕES (BBT) NO BRASIL**

RAFAEL PAZ LANDIM BARRENHA – FACULDADE DE FILOSOFIA CIÊNCIAS E LETRAS DE RIBEIRÃO PRETO – UNIVERSIDADE DE SÃO PAULO, ÉRIKA TIEMI KATO OKINO – FACULDADE DE FILOSOFIA CIÊNCIAS E LETRAS DE RIBEIRÃO PRETO – UNIVERSIDADE DE SÃO PAULO, SONIA REGINA PASIAN – FACULDADE DE FILOSOFIA CIÊNCIAS E LETRAS DE RIBEIRÃO PRETO – UNIVERSIDADE DE SÃO PAULO

122 | AVALIAÇÃO, MÉTODOS E MEDIDAS EM PSICOLOGIA – ORIENTAÇÃO PROFISSIONAL

## **A ORIENTAÇÃO PROFISSIONAL NO CONTEXTO DA EDUCAÇÃO E DO TRABALHO: UM ESTUDO DE CASO**

PÂMELLA OLIVEIRA LOPES – UFPI, KARLA DA SILVA MACHADO – UFPI, JULIANA SAMPAIO DE ARAUJO – UFPI, MILAYNNE CHRISTINA BARROS DO NASCIMENTO – UFPI, FABIANA RIBEIRO MONTEIRO – UFPI, CAROLINE MAURIZ DE MOURA COSTA FEITOSA – UFPI, THAYRINE SANTOS MOURA PIMENTEL – UFPI, PEDRO WILSON RAMOS DA CONCEIÇÃO – UFPI, LAYANE NAYRA CARNEIRO DA SILVA – UFPI

123 | AVALIAÇÃO, MÉTODOS E MEDIDAS EM PSICOLOGIA – ORIENTAÇÃO PROFISSIONAL

## **RELAÇÕES ENTRE AUTOEFICÁCIA PARA ATIVIDADES OCUPACIONAIS E TRAÇOS DE PERSONALIDADE: UM ESTUDO COM ADOLESCENTES**

MAIANA FARIAS OLIVEIRA NUNES – UNIVERSIDADE FEDERAL DO RIO GRANDE DO SUL, ANA PAULA PORTO NORONHA – UNIVERSIDADE SÃO FRANCISCO, RODOLFO AUGUSTO MATTEO AMBIEL – UNIVERSIDADE SÃO FRANCISCO, MARIANA VARANDAS DE CAMARGO BARROS – UNIVERSIDADE SÃO FRANCISCO, CAIO CESAR TOLEDO – UNIVERSIDADE SÃO FRANCISCO, GERUZA OLIVEIRA DE AQUINO PEREIRA – UNIVERSIDADE SÃO FRANCISCO

124 | AVALIAÇÃO, MÉTODOS E MEDIDAS EM PSICOLOGIA – ORIENTAÇÃO PROFISSIONAL

## **A INFLUÊNCIA DO NÍVEL DO FATOR RESPONSABILIDADE DA ESCALA DE MATUREZA PARA A ESCOLHA PROFISSIONAL (EMEP) PARA A CONCLUSÃO DO PROCESSO DE ORIENTAÇÃO PROFISSIONAL**

DALVA CORREIA LOURENÇO – FUNDAÇÃO EDUCACIONAL DE FERNADÓPOLIS – FEF – SP, LAIZ FERREIRA DE MIRANDA – FUNDAÇÃO EDUCACIONAL DE FERNADÓPOLIS – FEF – SP, MARCELLA STEFÂNIA SOUZA SPERANDIO – FUNDAÇÃO EDUCACIONAL DE FERNADÓPOLIS – FEF – SP, MARIANA ARRÉ GAVIOLI – FUNDAÇÃO EDUCACIONAL DE FERNADÓPOLIS – FEF – SP, RONILDO ROSA SIMÃO – FUNDAÇÃO EDUCACIONAL DE FERNADÓPOLIS – FEF – SP, RENATA CRISTINA DOMINGOS DE SOUZA LIMA – FUNDAÇÃO EDUCACIONAL DE FERNADÓPOLIS – FEF – SP

125 | AVALIAÇÃO, MÉTODOS E MEDIDAS EM PSICOLOGIA – ORIENTAÇÃO PROFISSIONAL

## **JOVENS EM PROCESSO DE ORIENTAÇÃO PROFISSIONAL: UM ESTUDO COM O TESTE DE FOTOS DE PROFISSÕES (BBT-BR)**

MILENA SHIMADA – FACULDADE DE FILOSOFIA, CIÊNCIAS E LETRAS DE RIBEIRÃO PRETO – UNIVERSIDADE DE SÃO PAULO, LUCY LEAL MELO-SILVA – FACULDADE DE FILOSOFIA, CIÊNCIAS E LETRAS DE RIBEIRÃO PRETO – UNIVERSIDADE DE SÃO PAULO

126 | AVALIAÇÃO, MÉTODOS E MEDIDAS EM PSICOLOGIA – ORIENTAÇÃO PROFISSIONAL

## **ESCALA DE MATUREZA PARA A ESCOLHA PROFISSIONAL: ÍNDICE DE CONFIABILIDADE EM AMOSTRA CLÍNICA**

FERNANDA AGUILLERA – FACULDADE DE FILOSOFIA, CIÊNCIAS E LETRAS DE RIBEIRÃO PRETO – UNIVERSIDADE DE SÃO PAULO, LUCY LEAL MELO-SILVA – FACULDADE DE FILOSOFIA, CIÊNCIAS E LETRAS DE RIBEIRÃO PRETO – UNIVERSIDADE DE SÃO PAULO, MARA DE SOUZA LEAL – UNIVERSIDADE FEDERAL DE UBERLÂNDIA, MARIA LUIZA JUNQUEIRA – FACULDADE DE FILOSOFIA, CIÊNCIAS E LETRAS DE RIBEIRÃO PRETO – UNIVERSIDADE DE SÃO PAULO, NERIELEN MARTINS NETO FRACALOZZI – FACULDADE DE FILOSOFIA, CIÊNCIAS E LETRAS DE RIBEIRÃO PRETO – UNIVERSIDADE DE SÃO PAULO

127 | AVALIAÇÃO, MÉTODOS E MEDIDAS EM PSICOLOGIA – PERCEPÇÃO

## **ANÁLISE DA FUNÇÃO VISUAL DE PACIENTES COM SEQUELAS DE ACIDENTE VASCULAR ENCEFÁLICO**

DANNIELLE ANGELES DE ALMEIDA GOUVEIA – UNIVERSIDADE FEDERAL DA PARAÍBA, SUELLEN MARY MARINHO DOS SANTOS ANDRADE – UNIVERSIDADE FEDERAL DA PARAÍBA, MARIA JOSÉ NUNES GADELHA – UNIVERSIDADE FEDERAL DA PARAÍBA, MICHAEL JACKSON OLIVEIRA ANDRADE – UNIVERSIDADE FEDERAL DA PARAÍBA, NATANAEL ANTONIO DOS SANTOS – UNIVERSIDADE FEDERAL DA PARAÍBA

128 | AVALIAÇÃO, MÉTODOS E MEDIDAS EM PSICOLOGIA – PERSONALIDADE

## **A PERSONALIDADE PSICOPÁTICA E ANTI-SOCIAL POR MEIO DO RORSCHACH: DOIS ESTUDOS DE CASO**

ANA CRISTINA RESENDE – PONTIFÍCIA UNIVERSIDADE CATÓLICA DE GOIÁS, ANDRÉIA ALVES MACHADO – PUC GOIÁS

129 | AVALIAÇÃO, MÉTODOS E MEDIDAS EM PSICOLOGIA – PERSONALIDADE

## **DIFERENÇAS DE TRAÇOS DE PERSONALIDADE EM RAZÃO DO SEXO EM ALUNOS DE CURSOS PRÉ-VESTIBULAR**

KARINA STAGLIANO – UNIVERSIDADE ESTADUAL DE LONDRINA, BRUNO AURÉLIO DA SILVA FINOTO – UNIVERSIDADE ESTADUAL DE LONDRINA, PRISCILA BERNARDO – UNIVERSIDADE ESTADUAL DE LONDRINA, TAMIRIS SASAKI DE OLIVEIRA – UNIVERSIDADE ESTADUAL DE LONDRINA, CAMILO CÉSAR N. SILVEIRA – UNIVERSIDADE ESTADUAL DE LONDRINA, NAYARA TIEMI NAVES – UNIVERSIDADE ESTADUAL DE LONDRINA, CIBELY FRANCINE PACÍFICO – UNIVERSIDADE ESTADUAL DE LONDRINA, CRISTINA COCCIA DOS SANTOS – UNIVERSIDADE ESTADUAL DE LONDRINA, CAMILA DALIANE MARILA LOPES – UNIVERSIDADE ESTADUAL DE LONDRINA, CAIO CÉSAR DAMITTO ROSA – UNIVERSIDADE ESTADUAL DE LONDRINA

130 | AVALIAÇÃO, MÉTODOS E MEDIDAS EM PSICOLOGIA – PROCESSOS GRUPAIS

## **O MAPEAMENTO DA EVOLUÇÃO DOS VÍNCULOS E CONCEITOS EM UM GRUPO: UMA PROPOSTA METODOLÓGICA BASEADA NA TEORIA DE REDES**

CHRISSE FERREIRA DE CARVALHO – UFBA, JOSÉ GARCIA VIVAS MIRANDA – UFBA, MARCELLO CAVALCANTI LADEIA – UFBA

131 | AVALIAÇÃO, MÉTODOS E MEDIDAS EM PSICOLOGIA – PROCESSOS PSICO-FISIOLÓGICOS

## **PROJEÇÃO, NEUROCIÊNCIA E PSICANÁLISE**

EYRE MALENA FERREIRA DE FIGUEIRÊDO – FACULDADE INTEGRADA TIRADENTES, GABRIELA COSTA MOURA – FACULDADE INTEGRADA TIRADENTES

132 | AVALIAÇÃO, MÉTODOS E MEDIDAS EM PSICOLOGIA – PSICODIAGNÓSTICO

## **TRANSTORNO AFETIVO BIPOLAR: AVALIAÇÃO PSICODIAGNÓSTICA EM MOMENTOS DIVERSOS DE UM EPISÓDIO DEPRESSIVO**

MARCELLE LOUISE COELHO DE FREITAS – HOSPITAL DAS CLÍNICAS DA FACULDADE DE MEDICINA DE RIBEIRÃO PRETO-USP, SONIA LOUREIRO – HOSPITAL DAS CLÍNICAS DA FACULDADE DE MEDICINA DE RIBEIRÃO PRETO-USP

133 | AVALIAÇÃO, MÉTODOS E MEDIDAS EM PSICOLOGIA – PSICODIAGNÓSTICO

## **O PROCESSO DO PSICODIAGNÓSTICO COMO ELEMENTO FORMATIVO: AVALIAÇÃO, COMPREENSÃO E CLÍNICA**

WANDERLEI ABADIO DE OLIVEIRA – UNIVERSIDADE DE UBERABA, LILIANE CRISTINA DE ALÉM-MAR E SILVA – UNIVERSIDADE DE UBERABA

134 | AVALIAÇÃO, MÉTODOS E MEDIDAS EM PSICOLOGIA – PSICODIAGNÓSTICO

## **CRIANÇAS INSTITUCIONALIZADAS: REAÇÕES EMOCIONAIS À TESTAGEM PROJETIVA**

ANA CELINA GARCIA ALBORNOZ – FPERGS E PUCRS, MARIA LUCIA TIELLET NUNES – PUCRS



# Pôster

135 | AVALIAÇÃO, MÉTODOS E MEDIDAS EM PSICOLOGIA – PSICODIAGNÓSTICO

## A IMPORTÂNCIA DA AVALIAÇÃO PSICODIAGNÓSTICA NO ACOMPANHAMENTO DA EVOLUÇÃO DE UM PACIENTE INFANTIL

FERNANDA MARIA PALHARES CASTRO – HOSPITAL DE CLÍNICAS DE PORTO ALEGRE – UFRGS, MARIA LUCRÉCIA S. ZAVASCHI – HCPA/UFRGS, DAVID BERGMANN – HCPA/UFRGS, NATÁLIA S. KAPCIZINSKI – HCPA/UFRGS

136 | AVALIAÇÃO, MÉTODOS E MEDIDAS EM PSICOLOGIA – PSICODRAMA

## PSICODRAMA: META-ANÁLISE NO BANCO DE DADOS DA CAPES

EDIR EVARISTO DA SILVA – UNIVERSIDADE SÃO JUDAS TADEU, RENÉE SANTANA DA SILVA – UNIVERSIDADE SÃO JUDAS TADEU, FLÁVIA ANDRADE ALMEIDA – UNIVERSIDADE SÃO JUDAS TADEU, FELIPPE LÁZARO SALOMÃO – UNIVERSIDADE SÃO JUDAS TADEU

137 | AVALIAÇÃO, MÉTODOS E MEDIDAS EM PSICOLOGIA – PSICOPEDAGOGIA

## ESTRATÉGIAS DE APRENDIZAGEM E MOTIVAÇÃO PARA APRENDER NA FORMAÇÃO DE PROFESSORES

NEIDE DE BRITO CUNHA – UNIVERSIDADE ESTADUAL DE CAMPINAS, EVELY BORUCHOVITCH – UNICAMP

138 | AVALIAÇÃO, MÉTODOS E MEDIDAS EM PSICOLOGIA – PSICOTERAPIA

## TRANSTORNO DE DÉFICIT DE ATENÇÃO E HIPERATIVIDADE: QUAL A EFETIVIDADE DA PSICOTERAPIA?

MARIANA CARNEIRO CAPUCHO – UNIVIX – FACULDADE BRASILEIRA, ANDRE TORRES RODRIGUES, UNIVIX – FACULDADE BRASILEIRA, MAYARA GAIGHER CEZANA – UNIVIX – FACULDADE BRASILEIRA, BARBARA DA SILVA FERRO – UNIVIX – FACULDADE BRASILEIRA

139 | AVALIAÇÃO, MÉTODOS E MEDIDAS EM PSICOLOGIA – PSICOTERAPIA

## CORPOREIDADE E CONSCIÊNCIA EM CORE ENERGETICS: EVIDÊNCIA DE VALIDADE DA TÉCNICA COM INSTRUMENTOS DE AVALIAÇÃO

MONICA S. BORINE – ICEB, BRUNO BORINE – ICEB

140 | AVALIAÇÃO, MÉTODOS E MEDIDAS EM PSICOLOGIA – SAÚDE MENTAL

IMPLANTAÇÃO DO SERVIÇO DE PSICOLOGIA NA APAE – RONDONÓPOLIS: PROPOSTA PARA O PLANO DE AÇÃO DO SERVIÇO DE PSICOLOGIA NA REDE DE SAÚDE MENTAL  
NUBIA SILVA DE ALENCAR – UNIVERSIDADE FEDERAL DE MATO GROSSO/CAMPUS UNIVERSITÁRIO DE RONDONÓPOLIS, ALESSANDRA LUIZA SALIERNO – UNIVERSIDADE FEDERAL DE MATO GROSSO/CAMPUS UNIVERSITÁRIO DE RONDONÓPOLIS, DAIANE CRISTINA DOS SANTOS – UNIVERSIDADE FEDERAL DE MATO GROSSO/CAMPUS UNIVERSITÁRIO DE RONDONÓPOLIS

141 | AVALIAÇÃO, MÉTODOS E MEDIDAS EM PSICOLOGIA – SENTIDOS E SIGNIFICADOS

OS HERÓIS TAMBÉM SOFREM: UM ESTUDO DO COTIDIANO DE TRABALHO DOS BOMBEIROS E DE SUAS RELAÇÕES AMOROSAS  
ALINE MARIA LOUREIRO MUNIZ MOITA – UNIVERSIDADE DE FORTALEZA, VIRGINIA MOREIRA – UNIVERSIDADE DE FORTALEZA

142 | AVALIAÇÃO, MÉTODOS E MEDIDAS EM PSICOLOGIA – SEXUALIDADE

## A COMPARAÇÃO DA AUTOEFICÁCIA SEXUAL MASCULINA ENTRE PACIENTES COM QUEIXAS SEXUAIS

ÍTOR FINOTELLI JÚNIOR – UNIVERSIDADE SÃO FRANCISCO, CLAUDIO GARCIA CAPITÃO – UNIVERSIDADE SÃO FRANCISCO

143 | AVALIAÇÃO, MÉTODOS E MEDIDAS EM PSICOLOGIA – SEXUALIDADE

## ANÁLISE FATORIAL DA ESCALA DE AUTOEFICÁCIA SEXUAL-FUNÇÃO ERÉTIL EM PACIENTES COM QUEIXAS SEXUAIS

ÍTOR FINOTELLI JÚNIOR – UNIVERSIDADE SÃO FRANCISCO, CLÁUDIO GARCIA CAPITÃO – UNIVERSIDADE SÃO FRANCISCO

144 | AVALIAÇÃO, MÉTODOS E MEDIDAS EM PSICOLOGIA – SEXUALIDADE

## ANÁLISE FATORIAL DO INVENTÁRIO DO DESEJO SEXUAL (IDS-2) EM AMOSTRA UNIVERSITÁRIA

ÍTOR FINOTELLI JÚNIOR – GRUPO DE ESTUDOS E PESQUISAS DO INSTITUTO PAULISTA DE SEXUALIDADE, OSWALDO MARTINS RODRIGUES JÚNIOR – INSTITUTO PAULISTA DE SEXUALIDADE, MARILANDES BRAGA – UNIVERSIDADE DE CUIABÁ, MOARA CARVALHO – UROCENTER TERESINA-PI

145 | AVALIAÇÃO, MÉTODOS E MEDIDAS EM PSICOLOGIA – SEXUALIDADE

## ESCALA DE SATISFAÇÃO SEXUAL FEMININA EM AMOSTRA UNIVERSITÁRIA: ESTRUTURA FATORIAL E CONSISTÊNCIA INTERNA

OSWALDO MARTINS RODRIGUES JR. – INSTITUTO PAULISTA DE SEXUALIDADE – GEPIPS, ÍTOR FINOTELLI JUNIOR, GEPIPS – GRUPO DE ESTUDOS E PESQUISAS DO INSTITUTO PAULISTA DE SEXUALIDADE, MOARA REGINA CARVALHO – GEPIPS / UROCENTER TERESINA PI, MARILANDES BRAGA RIBEIRO – UNIVERSIDADE DE CUIABÁ – RONDONÓPOLIS

146 | AVALIAÇÃO, MÉTODOS E MEDIDAS EM PSICOLOGIA – SEXUALIDADE

## EVIDÊNCIA DE VALIDADE DE UMA ESCALA DE SATISFAÇÃO SEXUAL FEMININA BASEADA NA SATISFAÇÃO COM RELACIONAMENTO

OSWALDO MARTINS RODRIGUES JR. – INSTITUTO PAULISTA DE SEXUALIDADE – GEPIPS, ÍTOR FINOTELLI JUNIOR – GEPIPS, MOARA REGINA CARVALHO – GEPIPS / UROCENTER TERESINA PI, MARILANDES BRAGA RIBEIRO – UNIVERSIDADE DE CUIABÁ – RONDONÓPOLIS

147 | AVALIAÇÃO, MÉTODOS E MEDIDAS EM PSICOLOGIA – SEXUALIDADE

## ESTIMATIVA DE PRECISÃO NA AVALIAÇÃO DA AUTOEFICÁCIA SEXUAL MASCULINA POR PARCEIRAS SEXUAIS

DIEGO HENRIQUE VIVIANI – INSTITUTO PAULISTA DE SEXUALIDADE, OSWALDO MARTINS RODRIGUES JÚNIOR – INSTITUTO PAULISTA DE SEXUALIDADE, ÍTOR FINOTELLI JÚNIOR – GRUPO DE ESTUDOS E PESQUISAS DO INSTITUTO PAULISTA DE SEXUALIDADE

148 | AVALIAÇÃO, MÉTODOS E MEDIDAS EM PSICOLOGIA – SEXUALIDADE

## ESTIMATIVA DE PRECISÃO NA AVALIAÇÃO DA AUTOEFICÁCIA SEXUAL FEMININA POR PARCEIROS SEXUAIS

DIEGO HENRIQUE VIVIANI – INSTITUTO PAULISTA DE SEXUALIDADE, ÍTOR FINOTELLI JÚNIOR – GRUPO DE ESTUDOS E PESQUISAS DO INSTITUTO PAULISTA DE SEXUALIDADE, OSWALDO MARTINS RODRIGUES JÚNIOR – INSTITUTO PAULISTA DE SEXUALIDADE

149 | AVALIAÇÃO, MÉTODOS E MEDIDAS EM PSICOLOGIA – SEXUALIDADE

## QUESTIONÁRIO DE INTIMIDADE MARITAL- ADAPTAÇÃO BRASILEIRA

MAIALA BITTENCOURT SILVANO – UNIVERSIDADE FEDERAL DO RIO GRANDE DO SUL, LINA WAINBERG – UFRGS, CLÁUDIO SIMON HUTZ – UFRGS, MAIALA BITTENCOURT SILVANO – PUCRS

150 | AVALIAÇÃO, MÉTODOS E MEDIDAS EM PSICOLOGIA – SUICÍDIO

## IDENTIFICAÇÃO DE RESPOSTAS POPULARES NA ESCALA DE DOR PSICOLÓGICA

LIZA FENSTERSEIFER – PUC MINAS, BLANCA SUSANA GUEVARA WERLANG – PUCRS, VIVIAN ROXO BORGES – PUCRS

151 | AVALIAÇÃO, MÉTODOS E MEDIDAS EM PSICOLOGIA – SUICÍDIO

## SUICÍDIO E INTERNET: ANÁLISE DE SITES BRASILEIROS

JULIANA OLIVEIRA GOMES – UNIVERSIDADE SÃO FRANCISCO, ADRIANA MUNHOZ CARNEIRO – UNIVERSIDADE SÃO FRANCISCO, HUGO FERRARI CARDOSO – UNIVERSIDADE SÃO FRANCISCO, MAKILIM NUNES BAPTISTA – UNIVERSIDADE SÃO FRANCISCO

152 | AVALIAÇÃO, MÉTODOS E MEDIDAS EM PSICOLOGIA – TRÂNSITO

## AVALIAÇÃO DE ATITUDES DE RISCO COMETIDAS POR MOTORISTAS

AMANDA BIFANO BALBINOT – UNIVERSIDADE FEDERAL DO RIO GRANDE DO SUL – UFRGS, MARIA ISABEL TIMM – UFRGS, MILTON ANTÔNIO ZARO – UFRGS

153 | AVALIAÇÃO, MÉTODOS E MEDIDAS EM PSICOLOGIA – TRÂNSITO

## SER PSICÓLOGO DO TRÂNSITO

ACÁCIA HIRAM SILVA DE SOUZA – FACULDADE DA CIDADE DO SALVADOR

154 | AVALIAÇÃO, MÉTODOS E MEDIDAS EM PSICOLOGIA – TRÂNSITO

## ASPECTOS QUANTITATIVOS E QUALITATIVOS DA AVALIAÇÃO PSICOLÓGICA NO TRÂNSITO

EURANDÍZIA MAIA DA SILVA – FACULDADE CATÓLICA RAINHA DO SERTÃO, MÉRCIA CAPISTRANO OLIVEIRA – FACULDADE CATÓLICA RAINHA DO SERTÃO, ANDRÉA ALEXANDRE VIDAL – FACULDADE CATÓLICA RAINHA DO SERTÃO, STÂNEA NÁGELA VASCONCELOS CARNEIRO – FACULDADE CATÓLICA RAINHA DO SERTÃO

155 | AVALIAÇÃO, MÉTODOS E MEDIDAS EM PSICOLOGIA – VALORES

## RELAÇÕES ENTRE VALORES DE CONSUMO, ATITUDES PRÓ-AMBIENTAIS E INTENÇÃO DE COMPORTAMENTO PRÓ-AMBIENTAL NA COLETA SELETIVA DE LIXO

RAFAEL SILVA DOS SANTOS – UNIVERSIDADE FEDERAL DO RECÔNCAVO DA BAHIA – UFRB, EVERSON MEIRELES – UFRB, RAFAELA SALES – UFRB, CLARA PIMENTA – UFRB, FLÁVIA DIAS – UFRB, HELGA LEITE – UFRB, TIAGO SOUSA – UFRB

156 | AVALIAÇÃO, MÉTODOS E MEDIDAS EM PSICOLOGIA – VALORES

## VALIDAÇÃO DO INVENTÁRIO FATORIAL DOS VALORES DE CONSUMO REDUZIDO IFVC-R

RAFAELA ASSIS DE ARAUJO SALES – UNIVERSIDADE FEDERAL DO RECÔNCAVO DA BAHIA – UFRB, EVERSON MEIRELES – UFRB, RAFAELA SALES – UFRB, RAFAEL SANTOS – UFRB, FLÁVIA DIAS – UFRB, CLARA PIMENTA – UFRB, HELGA LEITE – UFRB, TIAGO SOUSA – UFRB

157 | AVALIAÇÃO, MÉTODOS E MEDIDAS EM PSICOLOGIA – VIOLÊNCIA

## ERA UMA VEZ... UMA MENINA CHAMADA LAUREN NASCIDA DE UMA HISTÓRIA DE VIOLÊNCIA

BIBIANA GODOI MALGARIM – UNISINOS, SÍLVIA P. C. BENETTI – UNISINOS

# Pôster

158 | AVALIAÇÃO, MÉTODOS E MEDIDAS EM PSICOLOGIA – VIOLÊNCIA A AVALIAÇÃO PROJETIVA EM UM CASO DE ABUSO SEXUAL INFANTIL  
BIBIANA GODOI MALGARIM – UNISINOS, SÍLVIA P. C. BENETTI – UNISINOS

159 | AVALIAÇÃO, MÉTODOS E MEDIDAS EM PSICOLOGIA – VIOLÊNCIA ESTUDO DE VALIDADE DA ESCALA VAN HUTTON PARA ABUSO SEXUAL INFANTIL  
ANA CELINA GARCIA ALBORNOZ – UFRGS E ULBRA, MARLENE NOGUEIRA – ULBRA, GISELE ELGUES – ULBRA, DENISE R. BANDEIRA – UFRGS

160 | AVALIAÇÃO, MÉTODOS E MEDIDAS EM PSICOLOGIA – VIOLÊNCIA ABUSO SEXUAL NA INFÂNCIA – UM ESTUDO DE CASO POR MEIO DA TÉCNICA DE RORSCHACH  
MARIA MÉRCIA DOS SANTOS BARROS – UNIVERSIDADE FEDERAL DE SERGIPE, ANA CAROLINA MELO MENDONÇA – UNIVERSIDADE FEDERAL DE SERGIPE, BEATRIZ ANDRADE DE OLIVEIRA REIS – UNIVERSIDADE FEDERAL DE SERGIPE, LUCIANA CARDOSO LESSA DE CARVALHO LEITE – UNIVERSIDADE FEDERAL DE SERGIPE, REJANE LUCIA VEIGA OLIVEIRA JOHANN – UNIVERSIDADE FEDERAL DE SERGIPE

161 | AVALIAÇÃO, MÉTODOS E MEDIDAS EM PSICOLOGIA – VIOLÊNCIA DOMÉSTICA  
ABANDONO E MAU-TRATO INFANTIL: UM ESTUDO DE CASO POR MEIO DA TÉCNICA DE RORSCHACH  
DÉBORA REGINA SILVA RAMOS – UNIVERSIDADE FEDERAL DE SERGIPE, BEATRIZ ANDRADE OLIVEIRA REIS – UNIVERSIDADE FEDERAL DE SERGIPE, JONATHAN MELO DE OLIVEIRA – UNIVERSIDADE FEDERAL DE SERGIPE, ANA VIRGÍNIA ANDRADE DE OLIVEIRA – UNIVERSIDADE FEDERAL DE SERGIPE, REJANE LUCIA VEIGA OLIVEIRA JOHANN – PROFESSORA ADJUNTA DA UNIVERSIDADE FEDERAL DE SERGIPE

162 | AVALIAÇÃO, MÉTODOS E MEDIDAS EM PSICOLOGIA – VIOLÊNCIA DOMÉSTICA  
ESTUDO SOBRE CRIANÇAS EM SITUAÇÃO DE VULNERABILIDADE ATRAVÉS DE TÉCNICAS PROJETIVAS GRÁFICAS  
REGINA AIKO FUKUNAGA KATO – PSICOLOGIA/FCHS/PUCCSP, RAFAEL RIBEIRO DA SILVA – PSICOLOGIA/FCHS/PUCCSP

163 | ÉTICA E BIOÉTICA – ATENÇÃO HOSPITALAR  
AUTONOMIA: A ESCOLHA DO SUJEITO HOSPITALIZADO FRENTE O TRATAMENTO INDICADO PELA EQUIPE MÉDICA  
MILENA PAIXÃO PAIM – FACULDADE DE TECNOLOGIA E CIÊNCIAS DE FEIRA DE SANTANA, PAULA RÚBIA OLIVEIRA DO VALE ALVES – FACULDADE DE TECNOLOGIA E CIÊNCIAS DE FEIRA DE SANTANA

164 | ÉTICA E BIOÉTICA – COMPORTAMENTO ORGANIZACIONAL  
ÉTICA E EXCELÊNCIA: O CASO DA ÁGUAS DE JOINVILLE  
ADRIANA FALCÃO LOTH – COMPANHIA ÁGUAS DE JOINVILLE, THIAGO ZSCHORNACK – COMPANHIA ÁGUAS DE JOINVILLE

165 | ÉTICA E BIOÉTICA – ÉTICA  
ÉTICA NAS PRÁTICAS GRUPAIS: REFLEXÕES SOBRE A LITERATURA  
MÁRIO JOSÉ BERTINI SILVA DE JESUS – UNIVERSIDADE FEDERAL DE UBERLÂNDIA, FLÁVIA MIRANDA OLIVEIRA – UNIVERSIDADE FEDERAL DE UBERLÂNDIA, EMERSON FERNANDO RASERA – UNIVERSIDADE FEDERAL DE UBERLÂNDIA

166 | ÉTICA E BIOÉTICA – ÉTICA  
REFLEXÕES A RESPEITO DA BIOÉTICA E A PESQUISA EM DEFICIÊNCIA MENTAL  
JOÃO ROBERTO DE SOUZA SILVA – UNIVERSIDADE PRESBITERIANA MACKENZIE, LUCIANA KRAUSS REZENDE – UNIVERSIDADE PRESBITERIANA MACKENZIE, SILVANA MARIA BLASCOVI DE ASSIS – UNIVERSIDADE PRESBITERIANA MACKENZIE, PAULO FRAGA DA SILVA – UNIVERSIDADE PRESBITERIANA MACKENZIE, ALINE BERNARDES DE SOUZA – UNIVERSIDADE PRESBITERIANA MACKENZIE, IVERS HIRA PIRES – UNIVERSIDADE PRESBITERIANA MACKENZIE

167 | ÉTICA E BIOÉTICA – ÉTICA  
IDENTIFICAÇÃO DE SITUAÇÕES DE VIOLAÇÃO DOS DIREITOS DA CRIANÇA E DO ADOLESCENTE POR PROFISSIONAIS DA EDUCAÇÃO  
FLAVIA ELSO LEÃO – CENTRO UNIVERSITÁRIO FRANCISCANO, ALINE CARDOSO SIQUEIRA – UNIFRA, CASSIA FERRAZZA ALVES – UNIFRA, MANOELA ZIGLER HUBER – UNIFRA

168 | ÉTICA E BIOÉTICA – ÉTICA  
ORIGEM DO SENTIMENTO DE CULPA  
SUEYDE GÉSSICA FERREIRA – UNIVERSIDADE FEDERAL DE GOIÁS CAMPUS CATALÃO, KARLA CAROLINE FONSECA ROSA – UNIVERSIDADE FEDERAL DE GOIÁS CAMPUS CATALÃO, LUANA ALVES DAVID – UNIVERSIDADE FEDERAL DE GOIÁS CAMPUS CATALÃO, TIAGO RIBEIRO NUNES – UNIVERSIDADE FEDERAL DE GOIÁS CAMPUS CATALÃO

169 | ÉTICA E BIOÉTICA – ÉTICA  
A VISÃO DE ÉTICA NOS ALUNOS DE PSICOLOGIA  
MARIA OLINDA GOTTSFRITZ – UNISA

170 | ÉTICA E BIOÉTICA – ÉTICA  
PENSANDO A ÉTICA ATRAVÉS DA VISÃO DE MUNDO EM ACADÊMICOS DO ENSINO SUPERIOR  
MARIA DA PAZ PEREIRA – UNIANHANGUERA EDUCACIONAL, MARIA OLINDA GOTTSFRITZ – UNISA

171 | ÉTICA E BIOÉTICA – VALORES  
O QUE PENSAM OS UNIVERSITÁRIOS INGRESSANTES NA UNIVERSIDADE SOBRE A EUTANÁSIA  
JANAINA POMPEU TOBIAS – UNIVERSIDADE FEDERAL DO MATO GROSSO DO SUL – UFMS, ANA LETICIA RODRIGUES SILVESTRINI – UNIVERSIDADE FEDERAL DO MATO GROSSO DO SUL – UFMS, DANIELA MEGLIORINI PARO – UNIVERSIDADE FEDERAL DO MATO GROSSO DO SUL – UFMS, RÉGIS FLÁVIO ALVES DE QUEIROZ – UNIVERSIDADE FEDERAL DO MATO GROSSO DO SUL – UFMS

172 | PSICOLOGIA AMBIENTAL – ADOLESCÊNCIA  
ASPECTOS PSICOPEDAGÓGICOS NA MEDIAÇÃO DA EDUCAÇÃO AMBIENTAL COM ADOLESCENTES  
WINNIE GOMES DA SILVA – INSTITUTO NACIONAL DE PESQUISAS DA AMAZÔNIA – INPA, CAMILA MAYARA GUIMARÃES – INSTITUTO NACIONAL DE PESQUISAS DA AMAZÔNIA – INPA, MARIA SOLANGE MOREIRA DE FARIAS – INSTITUTO NACIONAL DE PESQUISAS DA AMAZÔNIA – INPA, MARIA INÊS GASPARETTO HIGUCHI – INSTITUTO NACIONAL DE PESQUISAS DA AMAZÔNIA – INPA – INSTITUTO NACIONAL DE PESQUISAS DA AMAZÔNIA – INPA

173 | PSICOLOGIA AMBIENTAL – ANÁLISE EXPERIMENTAL DO COMPORTAMENTO  
O BANHEIRO PÚBLICO E SEUS ROTEIROS COMPORTAMENTIS  
BEATRIZ ANDRADE OLIVEIRA REIS – UNIVERSIDADE FEDERAL DE SERGIPE, PATRÍCIA ELAINE SANTANA MOTA – UNIVERSIDADE FEDERAL DE SERGIPE, ZENITH NARA COSTA DELABRIDA – UNIVERSIDADE FEDERAL DE SERGIPE

174 | PSICOLOGIA AMBIENTAL – ANÁLISE INSTITUCIONAL  
O AMBIENTE-ESCOLA NA EDUCAÇÃO INFANTIL: ASPECTOS DA PREVENÇÃO AMBIENTAL EM UMA ESCOLA PRIMÁRIA DE MATO GROSSO  
THIAGO HUDSON DE SOUSA BIANCHINI – UNIVERSIDADE FEDERAL DE MATO GROSSO

175 | PSICOLOGIA AMBIENTAL – APRENDIZAGEM  
INTERESSES E EXPECTATIVAS DE ADOLESCENTES E PAIS NA PARTICIPAÇÃO DE ATIVIDADES DE EDUCAÇÃO AMBIENTAL  
DAYSE DA SILVA ALBUQUERQUE – INSTITUTO NACIONAL DE PESQUISAS DA AMAZÔNIA – INPA, JOSIANE DE SOUZA MEDEIRAS – CENTRO UNIVERSITÁRIO DO NORTE – UNINORTE, CAMILA MAYARA GUIMARÃES – CENTRO UNIVERSITÁRIO LUTERANO DE MANAUS – CEULM/ULBRA, MARIA SOLANGE MOREIRA DE FARIAS – INSTITUTO NACIONAL DE PESQUISAS DA AMAZÔNIA – INPA, MARIA INÊS GASPARETTO HIGUCHI – INSTITUTO NACIONAL DE PESQUISAS DA AMAZÔNIA – INPA

176 | PSICOLOGIA AMBIENTAL – AVALIAÇÃO  
PSICOLOGIA DO TRÂNSITO: DESAFIOS E CONTRIBUIÇÕES DO PSICÓLOGO EM BUSCA DA SEGURANÇA NO TRÂNSITO ATUAL  
JANAINA APARECIDA PAULINO – UFU, RENATA MACEDO SANTOS – UNIVERSIDADE FEDERAL DE UBERLÂNDIA

177 | PSICOLOGIA AMBIENTAL – CIDADANIA  
COMPREENSÃO E DESENVOLVIMENTO DA CONSCIÊNCIA SÓCIO-AMBIENTAL ATRAVÉS DA RELAÇÃO USUÁRIO CAMPUS DA UNIFOR  
MANUELLA BACHÁ JOCA BAYMA – UNIVERSIDADE DE FORTALEZA, TEREZINHA FAÇANHA ELIAS – UNIFOR, SYLVIA CAVALCANTE – UNIFOR, MARCIA FREZZA – UNIFOR, ALLAN DIRAC SIQUEIRA CHAVES – UNIFOR, BEATRIZ SERNACHE DE CASTRO NEVES – UNIFOR

178 | PSICOLOGIA AMBIENTAL – CIDADANIA  
EXTRAÇÃO DE PETRÓLEO E GÁS: PERCEPÇÕES DE MORADORES SOBRE EFEITOS POSITIVOS E NEGATIVOS NAS COMUNIDADES  
ANABELLE BONADIMAN CHICON BOA MORTE – FACULDADE PITAGORAS ANA CRISTINA SCOPEL – FACULDADE PITAGORAS, CÉLIO ROBERTO RODRIGUES DE ARAÚJO – FACULDADE PITAGORAS, CLEIMARA FERREIRA DE SOUZA ANGELI-GAGNO – FACULDADE PITAGORAS, JONES CAVAGLIERI VERGNA – FACULDADE PITAGORAS, LAYARA MOTTA – FACULDADE PITAGORAS, PRISCILA THAIS DAMACENA DA SILVA – FACULDADE PITAGORAS, ROBERTA SCARAMUSSA – FACULDADE PITAGORAS

179 | PSICOLOGIA AMBIENTAL – CIDADE  
VIOLÊNCIA URBANA E POLÍCIA COMUNITARIA: O PROGRAMA 'RONDA DO QUARTEIRÃO'  
SYLVIA CAVALCANTE – UNIVERSIDADE DE FORTALEZA, LORENA IBIAPINA GURGEL – UNIVERSIDADE DE FORTALEZA, LARISSA SILVA BARROS – UNIVERSIDADE DE FORTALEZA, DÉBORA FURTADO DO AMARAL – UNIVERSIDADE DE FORTALEZA, MAYARA PINHO DE CARVALHO – UNIVERSIDADE DE FORTALEZA, OLGA DAMASCENO NOGUEIRA DE SOUSA – UNIVERSIDADE DE FORTALEZA, FRANCISCO MADSON PARENTE GOMES – UNIVERSIDADE DE FORTALEZA

# Pôster

180 | PSICOLOGIA AMBIENTAL – CIDADE  
**PSICOLOGIA NO ESPAÇO URBANO DE SÃO LUÍS-MA**  
ANA PAULA DE ALBUQUERQUE MARTINS – UNIVERSIDADE FEDERAL DO MARANHÃO, DANIELE LIMA COSTA – UNIVERSIDADE FEDERAL DO MARANHÃO

181 | PSICOLOGIA AMBIENTAL – CIRCULAÇÃO HUMANA  
**ESTUDO SOBRE A PRÁTICA DO RACHA ENTRE UNIVERSITÁRIOS COMO FATORES DE RISCO PARA O ENVOLVIMENTO EM ACIDENTES DE TRANSITO**  
SOLANGE MONTEIRO DE CARVALHO – UNIVERSIDADE CRUZEIRO DO SUL

182 | PSICOLOGIA AMBIENTAL – CULTURA  
**AS MÚSICAS E A CULTURA DE NAZARÉ – COMUNIDADE RIBEIRINHA DO BAIXO RIO MADEIRA**  
ANDREA MATARESI – UNIVERSIDADE PRESBITERIANA MACKENZIE, ADRIANA RODRIGUES DOMINGUES – UNIVERSIDADE PRESBITERIANA MACKENZIE

183 | PSICOLOGIA AMBIENTAL – CULTURA  
**ENTRE ESTRANHOS: A PERDA DA CIVILIDADE, RELAÇÃO E IDENTIDADE HISTÓRICA DOS SUJEITOS EM RELAÇÃO AOS ESPAÇOS CONTEMPORÂNEOS**  
FELIPE MENDES MONTEIRO – UNIFOR, LÚCIO FLÁVIO GOMES DE LIMA – UNIFOR

184 | PSICOLOGIA AMBIENTAL – ECOLOGIA  
**PSICOLOGIA AMBIENTAL E ARQUITETURA ECOLÓGICA, UMA INTER-RELAÇÃO EM BUSCA DA SAÚDE NO CONTEXTO SOCIAL**  
IARA ENILDA ARAUJO – UNIFOR, AURELINA CEDRAZ DE CARVALHO – UNIFOR, MARIA ZELIA ROLIM DE MATOS – FATECI

185 | PSICOLOGIA AMBIENTAL – ECOLOGIA  
**TREINAMENTO DE HABILIDADES COM PORTADORES DE NECESSIDADES ESPECIAIS E TRANSTORNOS MENTAIS E A SENSIBILIZAÇÃO PARA OS ESPAÇOS PÚBLICOS**  
GABRIEL FOLLY NOGUEIRA SERTÃ – UFF, PATRICIA PENNA – UFF, DALVA MORAES PINHEIRO – UFF, LIORNO ANTUNES WERNECK – UFF, PAULO HERDY FILHO – UFF, ELIZABETH BEZERRA DA SILVA – UFF

186 | PSICOLOGIA AMBIENTAL – EMERGÊNCIAS E DESASTRES  
**DESASTRES NATURAIS: ESTRATÉGIAS DE ENFRENTAMENTO E EXPECTATIVAS DE UMA COMUNIDADE RIBEIRINHA DO LITORAL PIAUIENSE**  
ANA RAQUEL DE OLIVEIRA – UNIVERSIDADE FEDERAL DO PIAUÍ, LUDGLEYDSON FERNANDES DE ARAÚJO – UFPI, ANNE ALYNNE RODRIGUES E ESCÓRCIO – UFPI, THAYRO ANDRADE CARVALHO – UFPI, CÉLIO CHAVES EDUARDO FILHO – UFPI

187 | PSICOLOGIA AMBIENTAL – EMERGÊNCIAS E DESASTRES  
**QUAL O IMPACTO PSICOLÓGICOS DAS CATÁSTROFES DE GRANDES PROPORÇÕES?**  
NAJLA ASSY – FACULDADE SALESIANA MARIA AUXILIADORA MACAÉ, CASSIA ESCUDERO – FACULDADE SALESIANA MARIA AUXILIADORA MACAÉ, PRISCILLA CASTILHO – FACULDADE SALESIANA MARIA AUXILIADORA MACAÉ, LECYR ARAUJO – FACULDADE SALESIANA MARIA AUXILIADORA MACAÉ, APARECIDA VITAL – FACULDADE SALESIANA MARIA AUXILIADORA MACAÉ

188 | PSICOLOGIA AMBIENTAL – ESTEREÓTIPO  
**“O QUE O FAZ PRÓ-AMBIENTAL?” ANÁLISE DA HÉTERO-AVALIAÇÃO DOS COLEGAS DE TURMA COMO ECOLOGICAMENTE CORRETOS**  
RAFAEL FERNANDES BEZERRA – UFRN, ANDREZZA DE FIGUEIREDO SOUZA – UFRN, JOSÉ DE QUEIROZ PINHEIRO – UFRN

189 | PSICOLOGIA AMBIENTAL – ESTRESSE  
**ESTRESSE E DEPRESSÃO EM PROFISSIONAIS DA SEGURANÇA PÚBLICA**  
ANGELA COELHO MONIZ – UNIANCHIETA, MEIRE MATSUURA – UNIANCHIETA

190 | PSICOLOGIA AMBIENTAL – ETNIA  
**INTERVENÇÃO SOCIAL NA COMUNIDADE INDÍGENA MISSÃO DO SAHY EM SENHOR DO BONFIM/BA**  
JOELMA APARECIDA PEREIRA – CAIXA ECONÔMICA FEDERAL

191 | PSICOLOGIA AMBIENTAL – MOBILIDADE HUMANA  
**O USO DO AUTOMÓVEL E SUAS RELAÇÕES COM A SUSTENTABILIDADE**  
LARISSA SILVA BARROS – UNIVERSIDADE DE FORTALEZA, OLGA DAMASCENO NOGUEIRA DE SOUSA – UNIVERSIDADE DE FORTALEZA, DÉBORA FURTADO DO AMARAL – UNIVERSIDADE DE FORTALEZA, SYLVIA CAVALCANTE – UNIVERSIDADE DE FORTALEZA

192 | PSICOLOGIA AMBIENTAL – MOBILIDADE HUMANA  
**APONTAMENTOS SOBRE ATIVIDADES PRÁTICAS NO CURSO DE ESPECIALIZAÇÃO EM PSICOLOGIA DO TRÂNSITO**  
MARIA TEREZA CAMPOS – UNIVERSIDADE CRUZEIRO DO SUL, SOLANGE MONTEIRO DE CARVALHO – UNICSUL, REGIANE RIBEIRO DE AQUINO – UNICSUL

193 | PSICOLOGIA AMBIENTAL – PLANEJAMENTO AMBIENTAL  
**REPRESENTAÇÃO DE ESTUDANTES UNIVERSITÁRIOS SOBRE O AMBIENTE EM QUE VIVEM**  
NEIVANE FERNANDES DA SILVA – UNIVERSIDADE FEDERAL DO PIAUÍ, DANIA MENDES RIBEIRO – UNIVERSIDADE FEDERAL DO PIAUÍ, NARA MARIA FORTE DIOGO – UNIVERSIDADE FEDERAL DO PIAUÍ

194 | PSICOLOGIA AMBIENTAL – PLANEJAMENTO AMBIENTAL  
**REPRESENTAÇÃO DE UNIVERSITÁRIOS SOBRE A CIDADE EM QUE VIVEM**  
ADAKALINE DA SILVA VIEIRA – UNIVERSIDADE FEDERAL DO PIAUÍ, JÉSSICA SOUSA FILGUEIRAS – UFPI, LAYANE NAYRA CARNEIRO DA SILVA – UFPI, ERENISSE SOUZA DA COSTA – UFPI, NARA DIOGO FORTES – UFPI

195 | PSICOLOGIA AMBIENTAL – PLANEJAMENTO AMBIENTAL  
**GEPA-UMA INICIATIVA DE INVESTIGAÇÃO EM PSICOLOGIA AMBIENTAL NO SERTÃO CENTRAL CEARENSE DA FACULDADE CATÓLICA RAINHA DO SERTÃO**  
JOSIMARA NUNES HOLANDA – FACULDADE CATOLICA RAINHA DO SERTÃO, AMANDA – FACULDADE CATOLICA RAINHA DO SERTÃO

196 | PSICOLOGIA AMBIENTAL – POLÍTICAS PÚBLICAS  
**PSICOLOGIA, MEIO AMBIENTE E POLÍTICAS PÚBLICAS: QUE INTERFACES POSSÍVEIS?**  
MÁRIO HENRIQUE DA MATA MARTINS – UNIVERSIDADE FEDERAL DE ALAGOAS, RENATA LAUREANO DA SILVA – UNIVERSIDADE FEDERAL DE ALAGOAS, MARIA AUXILIADORA TEIXEIRA RIBEIRO – UNIVERSIDADE FEDERAL DE ALAGOAS

197 | PSICOLOGIA AMBIENTAL – POLÍTICAS PÚBLICAS  
**PAC IPIRÁ: UMA PRODUÇÃO HABITACIONAL BEM SOCIAL**  
JOELMA APARECIDA PEREIRA – CAIXA

198 | PSICOLOGIA AMBIENTAL – PROCESSOS GRUPAIS  
**APLICAÇÃO E ANÁLISE DO PROCESSO DE ELABORAÇÃO DE MAPAS AFETIVOS NA CASA UNIVERSITÁRIA DE PARNAÍBA-PI**  
PEDRO WILSON RAMOS DA CONCEIÇÃO – UNIVERSIDADE FEDERAL DO PIAUÍ-UFPI, ANTÔNIO EDGAR FILHO LIMA CARNEIRO – UNIVERSIDADE FEDERAL DO PIAUÍ-UFPI, JULIANNA SAMPAIO DE ARAUJO – UNIVERSIDADE FEDERAL DO PIAUÍ-UFPI, MILAYNNE CRISTINA BARROS DO NASCIMENTO – UNIVERSIDADE FEDERAL DO PIAUÍ-UFPI, NARA DIOGO FORTES – UNIVERSIDADE FEDERAL DO CEARÁ-UFC

199 | PSICOLOGIA AMBIENTAL – RELAÇÕES COMUNITÁRIAS  
**BEM ESTAR PSICOLÓGICO E MORADIA: UM ESTUDO DE CASO COM MORADORES BENEFICIADOS PELO PROGRAMA SOCIAL E AMBIENTAL DOS IGARAPÉS DE MANAUS – PROSAMIM**  
CARLOS ALESSANDRO TEIXEIRA MARTINS – ULBRA

200 | PSICOLOGIA AMBIENTAL – SAÚDE PÚBLICA  
**AVALIAÇÃO COGNITIVA EM CRIANÇAS DE 5 A 11 ANOS – PARTE DO PROJETO ESTUÁRIO**  
IVY BERITELLI JOSÉ DE SOUZA – UNISANTOS, LUIZ ALBERTO AMADOR PEREIRA – UNISANTOS-USP

201 | PSICOLOGIA AMBIENTAL – SENTIDOS E SIGNIFICADOS  
**ANÁLISE DOS DETERMINANTES DO COMPROMISSO AMBIENTAL DE ESTUDANTES DO CURSO TÉCNICO DE CONTROLE AMBIENTAL COM BASE NA PERCEPÇÃO DAS FONTES DE INFLUÊNCIA AUTORRELATADAS**  
RAFAEL FERNANDES BEZERRA – UFRN, ANDREZZA DE FIGUEIREDO SOUZA – UFRN, JOSÉ DE QUEIROZ PINHEIRO – UFRN

202 | PSICOLOGIA AMBIENTAL – VALORES  
**PREDIÇÃO DA HABILIDADE DE CONSERVAÇÃO DE ÁGUA DE CONSUMIDORES DOMÉSTICOS A PARTIR DE FATORES COGNITIVO-EMOCIONAIS**  
VIVIANY SILVA PESSOA – UNIVERSIDADE FEDERAL DA PARAÍBA, JORGE ARTUR PEÇANHA DE MIRANDA COELHO – UNIVERSIDADE FEDERAL DE ALAGOAS, TACIANO LEMOS MILFONT – VICTORIA UNIVERSITY OF WELLINGTON, JOSÉ FARIAS SOUZA FILHO – CENTRO UNIVERSITÁRIO DE EDUCAÇÃO, RAFAELLA DE CARVALHO RODRIGUES ARAÚJO – UNIVERSIDADE FEDERAL DA PARAÍBA

203 | PSICOLOGIA AMBIENTAL – VALORES  
**EXPLICANDO O PAPEL DOS VALORES HUMANOS E DAS ATITUDES FRENTE À CONSERVAÇÃO DE ÁGUA EM UMA AMOSTRA NORDESTINA**  
VIVIANY SILVA PESSOA – UNIVERSIDADE FEDERAL DA PARAÍBA, JORGE ARTUR PEÇANHA DE MIRANDA COELHO – UNIVERSIDADE FEDERAL DE ALAGOAS, TACIANO LEMOS MILFONT – VICTORIA UNIVERSITY OF WELLINGTON, JOSÉ FARIAS SOUZA FILHO – CENTRO UNIVERSITÁRIO DE EDUCAÇÃO, REBECCA ALVES AGUIAR ATHAYDE – UNIVERSIDADE FEDERAL DA PARAÍBA

204 | PSICOLOGIA DA APRENDIZAGEM E COGNIÇÃO – ALFABETIZAÇÃO INFANTIL  
**A LITERATURA INFANTIL COMO MEDIADORA DO PROCESSO DE AQUISIÇÃO DA LEITURA E DA ESCRITA: UMA PROPOSTA METODOLÓGICA PARA O PRIMEIRO CICLO DO ENSINO FUNDAMENTAL**  
LAÍS ELAYNE LÔBO PINTO – UEMA – UNIVERSIDADE ESTADUAL DO MARANHÃO, LÉA CRISTINA BARBOSA DOS SANTOS – UEMA, PROFªMS. DOLORES CRISTINA SOUSA – UEMA



# Pôster

205 | PSICOLOGIA DA APRENDIZAGEM E COGNIÇÃO – ALFABETIZAÇÃO INFANTIL CONSCIÊNCIA FONOLÓGICA E ALFABETIZAÇÃO EM CRIANÇAS DO 1º ANO DO ENSINO FUNDAMENTAL

LUCIENE APARECIDA FELIPE SICCHERINO – PONTIFÍCIA UNIVERSIDADE CATÓLICA DE SÃO PAULO, MARIA REGINA MALUF – PONTIFÍCIA UNIVERSIDADE CATÓLICA DE SÃO PAULO

206 | PSICOLOGIA DA APRENDIZAGEM E COGNIÇÃO – ALFABETIZAÇÃO INFANTIL HABILIDADES METAFONOLÓGICAS E APRENDIZAGEM DA LINGUAGEM ESCRITA: UM ESTUDO COM CRIANÇAS DA 4ª SÉRIE DO ENSINO FUNDAMENTAL

FLAVIA RENATA ALVES DA SILVA – PUC/ PONTIFÍCIA UNIVERSIDADE CATOLICA, MARIA REGINA MALUF – PUC

207 | PSICOLOGIA DA APRENDIZAGEM E COGNIÇÃO – ANÁLISE EXPERIMENTAL DO COMPORTAMENTO

**DESENVOLVIMENTO E IMPLEMENTAÇÃO DE UM PROTOCOLO DE OBSERVAÇÃO COMPORTAMENTAL EM CLASSES COM CRIANÇAS COM SINAIS DE DESATENÇÃO E HIPERATIVIDADE**

MARCOS VINÍCIUS DE ARAÚJO – UNIVERSIDADE PRESBITERIANA MACKENZIE, CRISTINA TRIGUERO VELOZ TEIXEIRA – UNIVERSIDADE PRESBITERIANA MACKENZIE, LUIZ RENATO RODRIGUES CARREIRO – UNIVERSIDADE PRESBITERIANA MACKENZIE

208 | PSICOLOGIA DA APRENDIZAGEM E COGNIÇÃO – ANÁLISE EXPERIMENTAL DO COMPORTAMENTO

**O EFEITO DAS CONTINGÊNCIAS NO COMPORTAMENTO PRIVADO**

CINTIA FERREIRA MENDES – UNIVERSIDADE FEDERAL DE GOIÁS – CAMPUS CATALÃO, LÊDA MARIA INÁCIO RODRIGUES – UNIVERSIDADE FEDERAL DE GOIÁS – CAMPUS CATALÃO, LUANA ALVES DAVID – UNIVERSIDADE FEDERAL DE GOIÁS – CAMPUS CATALÃO, THIMÓTEO PEREIRA CRUZ – UNIVERSIDADE FEDERAL DE GOIÁS – CAMPUS CATALÃO, ANDRÉ VASCONCELOS SILVA – UNIVERSIDADE FEDERAL DE GOIÁS – CAMPUS CATALÃO

209 | PSICOLOGIA DA APRENDIZAGEM E COGNIÇÃO – ANÁLISE EXPERIMENTAL DO COMPORTAMENTO

**O BEHAVIORISMO RADICAL, UM ESTUDO SOBRE A MEMÓRIA E CULTURA** CAROLINA BARBOSA VIGÁRIO – UNIVERSIDADE FEDERAL DE GOIÁS, TANNARA GUILHERME MENDES – UNIVERSIDADE FEDERAL DE GOIÁS, PRISCILLA FERREIRA NUNES BRANDÃO – UNIVERSIDADE FEDERAL DE GOIÁS, DIEGO MARÇAL – UNIVERSIDADE FEDERAL DE GOIÁS

210 | PSICOLOGIA DA APRENDIZAGEM E COGNIÇÃO – APRENDIZAGEM ESPERANÇAS E PARCERIA ESCOLA-FAMÍLIA SEGUNDO PROFESSORES DE ESCOLAS PÚBLICAS DE BURITI DOS LOPES-PI

PAULO CESAR DE MOURA LUZ – UNIVERSIDADE FEDERAL DO PIAUÍ, AILTON DE OLIVEIRA RODRIGUES – UNIVERSIDADE FEDERAL DO PIAUÍ, LAURIANE MARIA DOS SANTOS TELES – UNIVERSIDADE FEDERAL DO PIAUÍ, RAIRA TORRES CORDEIRO – UNIVERSIDADE FEDERAL DO PIAUÍ, VERA LÚCIA DA COSTA RIBEIRO – UNIVERSIDADE FEDERAL DO PIAUÍ, ALGELESS MILKA PEREIRA MEIRELES DA SILVA – UNIVERSIDADE FEDERAL DO PIAUÍ

211 | PSICOLOGIA DA APRENDIZAGEM E COGNIÇÃO – APRENDIZAGEM O QUE OS OLHOS NÃO VÊEM, O CORAÇÃO PERCEBE: UM ESTUDO ACERCA DA APRENDIZAGEM EM PESSOAS COM DEFICIÊNCIA VISUAL

LUCIANA GOMES BASTOS – UNIFOR – UNIVERSIDADE DE FORTALEZA, LUCIANA MAIA – UNIFOR, ALEXANDRE NEPOMUCENO LOBO – UNIFOR

212 | PSICOLOGIA DA APRENDIZAGEM E COGNIÇÃO – APRENDIZAGEM APRIMORAMENTO DA LEITURA ATRAVÉS DO USO DE TÉCNICAS DE HISTÓRIAS EM QUADRINHOS (HQ)

THOMAZ DÉCIO ABDALLA SIQUEIRA – UNIVERSIDADE FEDERAL DO AMAZONAS – UFAM, NIVEAL ALVES TAVARES PESSOA – UFAM, WESLEY SOUSA DE ALBUQUERQUE – UFAM

213 | PSICOLOGIA DA APRENDIZAGEM E COGNIÇÃO – APRENDIZAGEM CONSTRUÇÃO DE SOFTWARE EDUCATIVO: UMA INTERFACE ENTRE A PSICOLOGIA, A MATEMÁTICA E AS NOVAS TECNOLOGIAS DA INTELIGÊNCIA

ZILDO CORREIA DO SACRAMENTO – FACULDADE RUY BARBOSA, ALAN SOUZA PEREIRA SILVA – FACULDADE RUY BARBOSA, CAMILA BARRETO BONFIM – FACULDADE RUY BARBOSA, INGRID SOLEDADE GUIMARÃES – FACULDADE RUY BARBOSA, ANAMÉLIA ARAÚJO DE CARVALHO – FACULDADE RUY BARBOSA, TAYA MARIA FREIRE SOLEDADE – FACULDADE RUY BARBOSA, MARCUS VINÍCIUS DE JESUS ESQUIVEL – FACULDADE RUY BARBOSA, WALLACE DANILLO MOREIRA RIOS – FACULDADE RUY BARBOSA

214 | PSICOLOGIA DA APRENDIZAGEM E COGNIÇÃO – APRENDIZAGEM CONTRIBUIÇÕES TEÓRICAS DE ESTUDOS SOBRE INTERDISCIPLINARIDADE NA COMPRENSÃO DO TRANSTORNO DO DÉFICIT DE ATENÇÃO E HIPERATIVIDADE

CEZAR NOGUEIRA PONTALTI – MACKENZIE, LUIZ RENATO RODRIGUES CARREIRO – MACKENZIE

215 | PSICOLOGIA DA APRENDIZAGEM E COGNIÇÃO – APRENDIZAGEM CONSIDERAÇÕES EM TORNO DA APRENDIZAGEM SOCIAL DA MENTE NA PERSPECTIVA VYGOTSKYANA

JOHANNA SALES PEREIRA – UEPB, FÁBIO MÔNICA DA SILVA GONÇALVES – UEPB

216 | PSICOLOGIA DA APRENDIZAGEM E COGNIÇÃO – APRENDIZAGEM AVALIAÇÃO DA QUALIDADE DO SONO EM CRIANÇAS PRÉ-ESCOLARES E SUA INFLUÊNCIA NO PROCESSO DE APRENDIZAGEM

ALINE ALVES NOGUEIRA – CENTRO UNIVERSITÁRIO ADVENTISTA DE SÃO PAULO – UNASP, EUNICE BARROS FERREIRA – CENTRO UNIVERSITÁRIO ADVENTISTA DE SÃO PAULO – UNASP, VILMA CRISTINA GOMES DE ANDRADE – DOCENTE DO CENTRO UNIVERSITÁRIO ADVENTISTA DE SÃO PAULO – UNASP

217 | PSICOLOGIA DA APRENDIZAGEM E COGNIÇÃO – APRENDIZAGEM PROFESSORES DO ENSINO FUNDAMENTAL E O PROCESSO DE MODELAGEM MATEMÁTICA COM REFERENCIAL TEÓRICO DE BASE PIAGETIANA

FELIPE AUGUSTO GOMES WANDERLEY – UNIVASF – UNIVERSIDADE FEDERAL DO VALE DO SÃO FRANCISCO, ANA EMÍLIA DE MELO QUEIROZ – UNIVASF, SORAIA DE OLIVEIRA MOTA BARRETO – UNIVASF

218 | PSICOLOGIA DA APRENDIZAGEM E COGNIÇÃO – APRENDIZAGEM DIFICULDADES NO PROCESSO DE ENSINO E APRENDIZAGEM E OS PROCESSOS DE APRENDIZAGEM

WALME DE OLIVEIRA LIMA – UNIABC, LUÍS SÉRGIO SARDINHA – UNIABC

219 | PSICOLOGIA DA APRENDIZAGEM E COGNIÇÃO – APRENDIZAGEM ESTILO DE APRENDIZAGEM: CONSIDERAÇÕES DOS ESTUDANTES DE PEDAGOGIA

GILDENE DO OURO LOPES SILVA – PONTIFÍCIA UNIVERSIDADE CATÓLICA DE CAMPINAS – BRASIL, SOLANGE MUGLIA WECHSLER – PONTIFÍCIA UNIVERSIDADE CATÓLICA DE CAMPINAS – BRASIL

220 | PSICOLOGIA DA APRENDIZAGEM E COGNIÇÃO – ARTE O DEFICIENTE MENTAL E O DESENVOLVIMENTO DE SUA AUTO-ESTIMA ATRAVÉS DE ATIVIDADES ARTÍSTICAS X PSICOLOGIA

ÉRIKA DA SILVA RAMOS – CENTRO UNIVERSITÁRIO DO NORTE, JANICE PIMENTEL BIONE DE SOUZA – CENTRO UNIVERSITÁRIO DO NORTE

221 | PSICOLOGIA DA APRENDIZAGEM E COGNIÇÃO – AVALIAÇÃO CONCEPÇÕES SOBRE O PROCESSO DE AVALIAÇÃO ESCOLAR

ELLIS REGINA FERREIRA DOS SANTOS – UNIVERSIDADE FEDERAL DA PARAIBA MARIA JOSÉ DE BRITO MACIEL – FACULDADES INTEGRADAS DE PATOS, JOSÉ ANDRADE COSTA FILHO – UNIVERSIDADE ESTADUAL DA PARAIBA, ALLINE DA SILVA OLIVEIRA – UNIVERSIDADE ESTADUAL DA PARAIBA, HAYLA HAYANE CUNHA CAVALCANTI DE SOUZA – UNIVERSIDADE ESTADUAL DA PARAIBA, IARA CRISTINE RODRIGUES LEAL LIMA – UNIVERSIDADE ESTADUAL DA PARAIBA, JOSÉ RIVANDRO MARTINS MENDONÇA – UNIVERSIDADE ESTADUAL DA PARAIBA, JULIANA FONSÊCA DE ALMEIDA GAMA – UNIVERSIDADE ESTADUAL DA PARAIBA, ROSSANA COSTA E SILVA – UNIVERSIDADE ESTADUAL DA PARAIBA, VALÉRIA BEZERRA DA SILVA – UNIVERSIDADE ESTADUAL DA PARAIBA

222 | PSICOLOGIA DA APRENDIZAGEM E COGNIÇÃO – BEHAVIORISMO EFEITOS DO STRESS NA APRENDIZAGEM E NA INTERAÇÃO SOCIAL EM GRUPOS DE SUJEITOS EXPERIMENTAIS (RATTUS NOVERGICUS, DA LINHAGEM WISTAR)

PEDRO VASCONCELOS CORREA – UNIVERSIDADE FEDERAL DE RONDÔNIA

223 | PSICOLOGIA DA APRENDIZAGEM E COGNIÇÃO – BRINQUEDO A IMPORTÂNCIA DOS JOGOS E BRINQUEDOS NA EDUCAÇÃO INFANTIL: FUNDAMENTOS E PRÁTICA

GISELLE SINISKI DE REZENDE – UNIVERSIDADE FEDERAL DE MATO GROSSO, NOÉDIA MOURA DE SOUZA LEÃO – UNIVERSIDADE FEDERAL DE MATO GROSSO, CLARISA TEREZINHA GUERRA – UNIVERSIDADE FEDERAL DE MATO GROSSO

224 | PSICOLOGIA DA APRENDIZAGEM E COGNIÇÃO – CINEMA FESTIVAL DE VÍDEO UNIVERSITÁRIO DO VALE DO SÃO FRANCISCO

CELIANE DIAS DE SOUZA – UNIVERSIDADE FEDERAL DO VALE DO SÃO FRANCISCO – UNIVASF, FAUBERIANE OLIVEIRA NOGUEIRA – UNIVERSIDADE FEDERAL DO VALE DO SÃO FRANCISCO – UNIVASF, RENATO SANTANA DE SOUZA – UNIVERSIDADE FEDERAL DO VALE DO SÃO FRANCISCO – UNIVASF, LAURISTON DE ARAUJO CARVALHO – UNIVERSIDADE FEDERAL DO VALE DO SÃO FRANCISCO – UNIVASF, EDISON FERREIRA DA SILVA – UNIVERSIDADE FEDERAL DO VALE DO SÃO FRANCISCO – UNIVASF, CHEILA NATHALY GALINDO BEDOR – UNIVERSIDADE FEDERAL DO VALE DO SÃO FRANCISCO – UNIVASF, JULIANA SAMPAIO – UNIVERSIDADE FEDERAL DE CAMPINA GRANDE – PB

225 | PSICOLOGIA DA APRENDIZAGEM E COGNIÇÃO – COMPETÊNCIAS E DESEMPENHO

**ANÁLISE DO PENSAMENTO CONTRAFATUAL DE CRIANÇAS COM NECESSIDADES ESPECIAIS**

JULIANA SARANTOPOULOS FACCIOLI – UNIVERSIDADE FEDERAL DE SÃO CARLOS, PATRÍCIA WALTS SCHELINI – UNIVERSIDADE FEDERAL DE SÃO CARLOS

# Pôster

226 | PSICOLOGIA DA APRENDIZAGEM E COGNIÇÃO – COMPETÊNCIAS E DESEMPENHO

## CONCEPÇÕES DE EDUCADORES DE UMA ESCOLA ESPECIAL ACERCA DA INTELIGÊNCIA

ANA BEATRIZ LAURINDO SOUZA – UNIVERSIDADE FEDERAL DO PIAUÍ, ARETHUSA DANTAS PEREIRA – UNIVERSIDADE FEDERAL DO PIAUÍ, LYVIA MARIA DE AGUIAR – UNIVERSIDADE FEDERAL DO PIAUÍ, RAFAELA SILVA FERREIRA – UNIVERSIDADE FEDERAL DO PIAUÍ, TAÍS FONTENELES – UNIVERSIDADE FEDERAL DO PIAUÍ, ALGELESS MILKA PEREIRA MEIRELES DA SILVA – UNIVERSIDADE FEDERAL DO PIAUÍ

227 | PSICOLOGIA DA APRENDIZAGEM E COGNIÇÃO – COMPORTAMENTO DO CONSUMIDOR

## A INFLUÊNCIA DO NÍVEL INFORMATIVO DAS MARCAS NA CRIAÇÃO DE FALSAS MEMÓRIAS

DANIELE RIBEIRO ALVES – UNIVERSIDADE FEDERAL DE SERGIPE, EDUARDO CÉSAR DE JESUS GOMES – UNIVERSIDADE FEDERAL DE SERGIPE

228 | PSICOLOGIA DA APRENDIZAGEM E COGNIÇÃO – CRENÇAS CRENÇAS IRRACIONAIS E AUTO-ACEITAÇÃO INCONDICIONAL: UM ESTUDO VOLTADO PARA A TRANSPosição DA TEORIA DE ALBERT ELLIS EM UMA POPULAÇÃO DE ADOLESCENTES

THOMAZ DÉCIO ABDALLA SIQUEIRA – UNIVERSIDADE FEDERAL DO AMAZONAS, EDA TEREZINHA DE OLIVEIRA TASSARA – USP

229 | PSICOLOGIA DA APRENDIZAGEM E COGNIÇÃO – CULTURA A IMAGINAÇÃO E O PROCESSO DE MUSICOTERAPIA: CONTRIBUIÇÕES DA TEORIA HISTÓRICO CULTURAL

GUILHERME GAZOLA FERRARI – UNIVERSIDADE ESTADUAL DE MARINGÁ, LENITA GAMA CAMBAÚVA – UNIVERSIDADE ESTADUAL DE MARINGÁ, BÁRBARA CAROLINE MACEDO – UNIVERSIDADE ESTADUAL DE MARINGÁ, MARIA ROSA FERRUCCI MONÇÃO – UNIVERSIDADE ESTADUAL DE MARINGÁ, STHEPHANNIE CAROLINE B. ALVES – UNIVERSIDADE ESTADUAL DE MARINGÁ

230 | PSICOLOGIA DA APRENDIZAGEM E COGNIÇÃO – DESENVOLVIMENTO INFANTIL

## DESENVOLVIMENTO MORAL EM CRIANÇAS

LIDYANE COSTA FEITOSA – UNIVERSIDADE FEDERAL DO PIAUÍ, CARLA JASIELE CAFÉ TEIXEIRA – UNIVERSIDADE FEDERAL DO PIAUÍ, EUDACY DE SOUZA BRAGA – UNIVERSIDADE FEDERAL DO PIAUÍ, ELIANE VANDERLEI FERREIRA – UNIVERSIDADE FEDERAL DO PIAUÍ, NAYARA NARDINE LINDOSO – UNIVERSIDADE FEDERAL DO PIAUÍ, EVANES DE HOLANDA SILVA – UNIVERSIDADE FEDERAL DO PIAUÍ, PRYSILA CARLOS AMORIM – UNIVERSIDADE FEDERAL DO PIAUÍ, WALTER FIRMO CRUZ – UNIVERSIDADE FEDERAL DO PIAUÍ, RENATA CARDOSO – UNIVERSIDADE FEDERAL DO PIAUÍ

231 | PSICOLOGIA DA APRENDIZAGEM E COGNIÇÃO – DESENVOLVIMENTO INFANTIL

## A FORMAÇÃO DA PERSONALIDADE E O USO DE MATERIAIS NO CONTEXTO ESCOLAR

KARINY BEZERRA DA SILVA – FACULDADE CATÓLICA RAINHA DO SERTÃO, ISADORA ARAUJO SILVEIRA – FACULDADE CATÓLICA RAINHA DO SERTÃO, FRANCISCO ROBERTO CUNHA – FACULDADE CATÓLICA RAINHA DO SERTÃO, STÂNIA NÁGILA VASCONCELOS CARNEIRO – FACULDADE CATÓLICA RAINHA DO SERTÃO

232 | PSICOLOGIA DA APRENDIZAGEM E COGNIÇÃO – EDUCAÇÃO DE JOVENS E ADULTOS

## EDUCAÇÃO DE JOVENS E ADULTOS (EJA): A IMPORTÂNCIA DA AFETIVIDADE NO PROCESSO DE ENSINO-APRENDIZAGEM

POLIANA DA SILVA ALMEIDA SANTOS CAMARGO

233 | PSICOLOGIA DA APRENDIZAGEM E COGNIÇÃO – EDUCAÇÃO INFANTIL A ORIGEM DO BOM COMPORTAMENTO INFANTIL NO CONTEXTO ESCOLAR

KARINY BEZERRA DA SILVA – FACULDADE CATÓLICA RAINHA DO SERTÃO, ISADORA ARAUJO SILVEIRA – FACULDADE CATÓLICA RAINHA DO SERTÃO, FRANCISCO ROBERTO CUNHA – FACULDADE CATÓLICA RAINHA DO SERTÃO, STÂNIA NÁGILA VASCONCELOS CARNEIRO – FACULDADE CATÓLICA RAINHA DO SERTÃO

234 | PSICOLOGIA DA APRENDIZAGEM E COGNIÇÃO – EDUCAÇÃO INFORMAL

## IMAGENS E PALAVRAS

SOLANGE DA ROCHA – ASSOCIAÇÃO PELA FAMÍLIA, MARIA DE FATIMA ALEIXO BOSA – ASSOCIAÇÃO PELA FAMÍLIA

235 | PSICOLOGIA DA APRENDIZAGEM E COGNIÇÃO – ENSINO E APRENDIZAGEM NA SALA DE AULA

## UM ESTUDO SOBRE CONCEPÇÕES PEDAGÓGICAS E PSICOLÓGICAS E SUAS REPERCUSSÕES EM SALA DE AULA

ELLIS REGINA FERREIRA DOS SANTOS – UNIVERSIDADE FEDERAL DA PARAÍBA, ÉLEN BORBA DE SOUZA – UNIVERSIDADE ESTADUAL DA PARAÍBA, LAÉRCIA MARIA BERTULINO DE MEDEIROS – UNIVERSIDADE ESTADUAL DA PARAÍBA, JOSÉ ANDRADE COSTA FILHO – UNIVERSIDADE ESTADUAL DA PARAÍBA

236 | PSICOLOGIA DA APRENDIZAGEM E COGNIÇÃO – ENSINO E APRENDIZAGEM NA SALA DE AULA

## CRIANÇAS INQUIETAS: O ENTENDIMENTO DOS PROFESSORES EM RELAÇÃO AO TRANSTORNO DE DÉFICIT DE ATENÇÃO/ HIPERATIVIDADE

THAIS ALINE CASSEB DA SILVA – UNIVERSIDADE DE FORTALEZA – UNIFOR, RITA DE CÁSSIA BARBOSA PAIVA MAGALHÃES – UECE

237 | PSICOLOGIA DA APRENDIZAGEM E COGNIÇÃO – ENSINO FUNDAMENTAL

## A COMPREENSÃO TEXTUAL DE ALUNOS DO SEGUNDO E QUARTO ANO DO PRIMEIRO SEGMENTO DO ENSINO FUNDAMENTAL: UM ESTUDO EXPLORATÓRIO

THAMIRES DE ABREU EMMERICK – UNIVERSIDADE DO ESTADO DO RIO DE JANEIRO, LÍDIA SILVA LACERDA DA ROSA – UERJ, ADRIANA BENEVIDES SOARES – UERJ E UNIVERSIDADE SALGADO DE OLIVEIRA, ALINE LACERDA VICENTE – UERJ

238 | PSICOLOGIA DA APRENDIZAGEM E COGNIÇÃO – ENSINO FUNDAMENTAL

## DIAGNÓSTICO DA COMPREENSÃO TEXTUAL DE ALUNOS DE 4º E 5º ANOS DO ENSINO FUNDAMENTAL

THAMIRES DE ABREU EMMERICK – UNIVERSIDADE DO ESTADO DO RIO DE JANEIRO, PATRICIA MARIA COSTA SANTOS GUIMARÃES – UERJ, ADRIANA BENEVIDES SOARES – UNIVERSIDADE SALGADO DE OLIVEIRA (UNIVERSO) E UNIVERSIDADE DO ESTADO DO RIO DE JANEIRO (UERJ), ALINE LACERDA VICENTE – UERJ

239 | PSICOLOGIA DA APRENDIZAGEM E COGNIÇÃO – ENSINO SUPERIOR

## REPROVAÇÃO NOS CURSOS DE ENGENHARIA DA UNIVASF: ASPECTOS PSICOLÓGICOS

THAYANNA RAFAELA LINS TAVARES RIBEIRO – UNIVERSIDADE FEDERAL DO VALE DO SÃO FRANCISCO, DENISE DIAS ALMEIDA – UNIVASF, LUÍSA MARIANNA VIEIRA DA CRUZ – UNIVASF, GEIDA MARIA CAVALCANTI DE SOUSA – UNIVASF, MARIA TARCIANA DE ALMEIDA BARROS – UNIVASF

240 | PSICOLOGIA DA APRENDIZAGEM E COGNIÇÃO – FRACASSO ESCOLAR

## CORRELAÇÕES POSSÍVEIS ENTRE APRENDIZAGEM E ESTADO NUTRICIONAL: MODELAGEM DO COMPORTAMENTO DE PRESSÃO A BARRA DE RATOS

WISTAR COM VARIADAS DIETAS

MÔNICA COLLOSSAL – FACULDADE DE CIÊNCIAS BIOLÓGICAS E DA SAÚDE, SÉRGIO DOMINGUES – FACULDADE DE CIÊNCIAS BIOLÓGICAS E DA SAÚDE, ERLAINE CHAVES MACHADO – FACULDADE DE CIÊNCIAS BIOLÓGICAS E DA SAÚDE, MAXWELL DOS SANTOS PAVIONE – FACULDADE DE CIÊNCIAS BIOLÓGICAS E DA SAÚDE

241 | PSICOLOGIA DA APRENDIZAGEM E COGNIÇÃO – INTERVENÇÃO TERAPÊUTICA

## TELEPSICOLOGIA: ASPECTOS PRÁTICOS E TEÓRICOS NA INTERVENÇÃO COGNITIVO-COMPORTAMENTAL PARA ENURESE

NOEL JOSÉ DIAS DA COSTA – DOCENTE DO CENTRO UNIVERSITÁRIO ADVENTISTA DE SÃO PAULO E ALUNO DE PÓS-GRADUAÇÃO DO IP-USP, EDWIGES F. DE M. SILVARES – INSTITUTO DE PSICOLOGIA – UNIVERSIDADE DE SÃO PAULO – USP

242 | PSICOLOGIA DA APRENDIZAGEM E COGNIÇÃO – LEITURA / ESCRITA

## LEITURA E COMPREENSÃO TEXTUAL NA EDUCAÇÃO INFANTIL

ALINE LACERDA VICENTE – UNIVERSIDADE DO ESTADO DO RIO DE JANEIRO, THAMIRES DE ABREU EMMERICK – UNIVERSIDADE DO ESTADO DO RIO DE JANEIRO, FLÁVIA FERREIRA SERETO – UNIVERSIDADE DO ESTADO DO RIO DE JANEIRO, ADRIANA BENEVIDES SOARES – UNIVERSIDADE DO ESTADO DO RIO DE JANEIRO E UNIVERSIDADE SALGADO DE OLIVEIRA

243 | PSICOLOGIA DA APRENDIZAGEM E COGNIÇÃO – MEMÓRIA

## O EFEITO PRIMING DE ESTÍMULOS MUSICAIS NA RESOLUÇÃO DE TAREFAS COGNITIVAS

LARISSA LEAL MOURA – UNIVERSIDADE FEDERAL DE SERGIPE, JAMILE DE CARVALHO SOUZA SANTA RITA – UFS, MARIO CELSO NEVES DE ANDRADE – UFS

244 | PSICOLOGIA DA APRENDIZAGEM E COGNIÇÃO – MEMÓRIA

## OFICINA DE MEMÓRIA EM UMA UNIVERSIDADE ABERTA À TERCEIRA IDADE (UATI): UM ESPAÇO DE OTIMIZAÇÃO DA MEMÓRIA E QUALIDADE DE VIDA DO IDOSO

ALINE APARECIDA FORTUNATO – UNIVERSIDADE SAGRADO CORAÇÃO, NATÁLIA RONCADA RODRIGUES – UNIVERSIDADE SAGRADO CORAÇÃO, LUIZ CARLOS DE OLIVEIRA – UNIVERSIDADE SAGRADO CORAÇÃO

245 | PSICOLOGIA DA APRENDIZAGEM E COGNIÇÃO – MEMÓRIA

## UM ESTUDO SOBRE FALSAS MEMÓRIAS: ASPECTOS CONCEITUAIS E CARACTERÍSTICAS ENVOLVIDAS

ARTHUR SIQUEIRA DE SENE – UNIVERSIDADE FEDERAL DE UBERLÂNDIA, EDERALDO JOSÉ LOPES – UNIVERSIDADE FEDERAL DE UBERLÂNDIA

246 | PSICOLOGIA DA APRENDIZAGEM E COGNIÇÃO – MEMÓRIA

## MEMÓRIA E EMOÇÃO, UM ENCONTRO ESPERADO

ADIL DIAS DE PAIVA – UNIVERSIDADE POTIGUAR

# Pôster

247 | PSICOLOGIA DA APRENDIZAGEM E COGNIÇÃO – NECESSIDADES ESPECIAIS

**ANÁLISE DE PROVAS DE CONSCIÊNCIA FONOLÓGICA E CONSCIÊNCIA SINTÁTICA EM CRIANÇAS E ADOLESCENTES COM SÍNDROME DE WILLIAMS-BEUREN**

MIRIAM SEGIM – UNIVERSIDADE PRESBITERIANA MACKENZIE, NATÁLIA MARTINS DIAS – UNIVERSIDADE PRESBITERIANA MACKENZIE, AMANDA MENEZES – UNIVERSIDADE PRESBITERIANA MACKENZIE, THAÍS GIANTOMASO PEREIRA – UNIVERSIDADE PRESBITERIANA MACKENZIE, MARIA CRISTINA TRIGUERO VELOZ TEIXEIRA – UNIVERSIDADE PRESBITERIANA MACKENZIE, LUIZ RENATO RODRIGUES CARREIRO – UNIVERSIDADE PRESBITERIANA MACKENZIE, ELIZEU COUTINHO DE MACEDO – UNIVERSIDADE PRESBITERIANA MACKENZIE, ALESSANDRA GOTUZO SEABRA – UNIVERSIDADE PRESBITERIANA MACKENZIE

248 | PSICOLOGIA DA APRENDIZAGEM E COGNIÇÃO – NECESSIDADES ESPECIAIS  
**AValiação DO VOCABULÁRIO RECEPTIVO EM CRIANÇAS E ADOLESCENTES COM SÍNDROME DE WILLIAMS-BEUREN**

MIRIAM SEGIM – UNIVERSIDADE PRESBITERIANA MACKENZIE, ANA CLAUDIA BRAGA – UNIVERSIDADE PRESBITERIANA MACKENZIE, ADRIANA CRISTINA DE MORAIS – UNIVERSIDADE PRESBITERIANA MACKENZIE, DARLENE GODOY DE OLIVEIRA – UNIVERSIDADE PRESBITERIANA MACKENZIE, TATIANA PONTRELLI MECCA – UNIVERSIDADE PRESBITERIANA MACKENZIE, MARIA CRISTINA TRIGUERO VELOZ TEIXEIRA – UNIVERSIDADE PRESBITERIANA MACKENZIE, LUIZ RENATO RODRIGUES CARREIRO – UNIVERSIDADE PRESBITERIANA MACKENZIE, ELIZEU COUTINHO DE MACEDO – UNIVERSIDADE PRESBITERIANA MACKENZIE

249 | PSICOLOGIA DA APRENDIZAGEM E COGNIÇÃO – PROCESSOS PERCEPTUAIS E MOTORES

**A ESTIMULAÇÃO PSICOMOTORA EM PESSOAS COM SÍNDROME DE WEST**

MARCELA GAMA MARQUES – FACULDADE DE FILOSOFIA CIÊNCIAS E LETRAS DE ALEGRE, AMANDA SIMONATO ALTOÉ – FILOSOFIA CIÊNCIAS E LETRAS DE ALEGRE, TATIANA LORENÇO RIQUETI – FILOSOFIA CIÊNCIAS E LETRAS DE ALEGRE

250 | PSICOLOGIA DA APRENDIZAGEM E COGNIÇÃO – PROCESSOS PERCEPTUAIS E MOTORES

**IMAGINAÇÃO VISUAL: EFEITOS DA FORMA E DA DISPARIDADE ANGULAR SOBRE A ROTAÇÃO MENTAL DE ESTÍMULOS TÁTEIS**

TIAGO OLIVEIRA DE LIMA – UNIVERSIDADE FEDERAL DO VALE DO SÃO FRANCISCO – UNIVASF, ANNE DA SILVA BARRETO – UNIVERSIDADE FEDERAL DO VALE DO SÃO FRANCISCO – UNIVASF, LEONARDO RODRIGUES SAMPAIO – UNIVERSIDADE FEDERAL DO VALE DO SÃO FRANCISCO – UNIVASF, LUIZA DOS SANTOS SÁ – UNIVERSIDADE FEDERAL DO VALE DO SÃO FRANCISCO – UNIVASF, RODRIGO OLIVEIRA DAMASCENO – UNIVERSIDADE FEDERAL DO VALE DO SÃO FRANCISCO – UNIVASF

251 | PSICOLOGIA DA APRENDIZAGEM E COGNIÇÃO – PROCESSOS PERCEPTUAIS E MOTORES

**ROTAÇÃO MENTAL: CONSTRUÇÃO E MANIPULAÇÃO DE REPRESENTAÇÕES IMAGÉTICAS A PARTIR DO TATO**

LUIZA DOS SANTOS SÁ – UNIVERSIDADE FEDERAL DO VALE DO SÃO FRANCISCO – UNIVASF, ANNE DA SILVA BARRETO – UNIVERSIDADE FEDERAL DO VALE DO SÃO FRANCISCO – UNIVASF, LEONARDO RODRIGUES SAMPAIO – UNIVERSIDADE FEDERAL DO VALE DO SÃO FRANCISCO – UNIVASF, RODRIGO OLIVEIRA DAMASCENO – UNIVERSIDADE FEDERAL DO VALE DO SÃO FRANCISCO – UNIVASF, TIAGO OLIVEIRA DE LIMA – UNIVERSIDADE FEDERAL DO VALE DO SÃO FRANCISCO – UNIVASF

252 | PSICOLOGIA DA APRENDIZAGEM E COGNIÇÃO – PSICOTERAPIA  
**ESTUDO DE CASO: ATENDIMENTO COGNITIVO-COMPORTAMENTAL A CRIANÇA PORTADORA DE TRICOTILOMANIA**

GISLAINE CRISTHIANE BERRI DE SOUSA – FUNDAÇÃO UNIVERSIDADE REGIONAL DE BLUMENAU – FURB, FRANCIERI BEATRICE SABEL – FURB

253 | PSICOLOGIA DA APRENDIZAGEM E COGNIÇÃO – SURDEZ  
**A PSICOLOGIA DA SURDEZ : UMA PERSPECTIVA ETNOGRÁFICA SOBRE O PAPEL DO PSICÓLOGO NO INSTITUTO CEARENSE DE EDUCAÇÃO DE SURDOS (ICES)**

VICTOR IBIAPINA DOS SANTOS – UNIFOR, RAFAELA SAMPAIO MENDES, FLAVIO ROBERTO BARBOSA

254 | PSICOLOGIA DA APRENDIZAGEM E COGNIÇÃO – TEATRO  
**O DEVER-CONSCIENTE NA CONSTRUÇÃO DA PERSONAGEM NO TEATRO: UMA INVESTIGAÇÃO DOS PROCESSOS COGNITIVOS ENVOLVIDOS EM MONTAGEM DE PEÇA TEATRAL**

VIVIANI BARCELLOS DE ARAUJO – UNIVERSIDADE FEDERAL DO ESPÍRITO SANTO, DAVI MANZINI MACEDO – UNIVERSIDADE FEDERAL DO ESPÍRITO SANTO, GILEAD MARCHEZI TAVARES – UNIVERSIDADE FEDERAL DO ESPÍRITO SANTO, GIOVANA DO NASCIMENTO VALIATI – UNIVERSIDADE FEDERAL DO ESPÍRITO SANTO, GUILHERME VARGAS CRUZ – UNIVERSIDADE FEDERAL DO ESPÍRITO SANTO, IVANA CARNEIRO BOTELHO – UNIVERSIDADE FEDERAL DO ESPÍRITO SANTO, MARY ELLEN PEREIRA PINTO – UNIVERSIDADE FEDERAL DO ESPÍRITO SANTO, THIAGO DE SOUSA FREITAS LIMA – UNIVERSIDADE FEDERAL DO ESPÍRITO SANTO, VIVIAN FERNANDA BALBINO – UNIVERSIDADE FEDERAL DO ESPÍRITO SANTO

255 | PSICOLOGIA DA APRENDIZAGEM E COGNIÇÃO – TECNOLOGIAS DE INFORMAÇÃO E COMUNICAÇÃO

**“EU FALO INTERNETÉS”: UM ESTUDO ACERCA DA INTERNET NA CONSTRUÇÃO DA LINGUAGEM DOS ADOLESCENTES NA SOCIEDADE TERESINENSE**  
ELENILDA DA CONCEIÇÃO SALES – FACULDADE INTEGRAL DIFERENCIAL – FACID, MARIA DO SOCORRO REBELO E SILVA – FACULDADE INTEGRAL DIFERENCIAL – FACID, FAUSTON NEGREIROS – FACULDADE INTEGRAL DIFERENCIAL – FACID

256 | PSICOLOGIA DA APRENDIZAGEM E COGNIÇÃO – VIOLÊNCIA  
**JOGOS VIRTUAIS VIOLENTOS: UM ESTUDO À LUZ DA TEORIA SOCIAL COGNITIVA**  
IGOR LINS LEMOS – UNICAP, MARCUS TÚLIO CALDAS – UNICAP

257 | PSICOLOGIA ESCOLAR E EDUCACIONAL – ACOMPANHANTES TERAPÊUTICOS  
**O ACOMPANHAMENTO TERAPÊUTICO NUM CASO DE INCLUSÃO ESCOLAR**  
THAISA REIS

258 | PSICOLOGIA ESCOLAR E EDUCACIONAL – ACOMPANHANTES TERAPÊUTICOS  
**A UTILIZAÇÃO DO CÃO EM UMA TERAPIA**  
ROBERTO VASCONCELLOS MAFFEI JUNIOR – UNIVERSIDADE COMUNITÁRIA DA REGIÃO DE CHAPECÓ – UNOCHAPECÓ, LETÍCIA ROSSETTO – UNICHAPECÓ

259 | PSICOLOGIA ESCOLAR E EDUCACIONAL – ADOLESCÊNCIA  
**OFICINAS DE PROJETO DE VIDA COM ADOLESCENTES**  
LÉIA VIVIANE FONTOURA – UNIVERSIDADE REGIONAL DE BLUMENAU – FURB, FRANCIERI BEATRICE SABEL – FURB, JANAINA VARGAS CAETANO KISTENMACHER – FURB, LÉIA VIVIANE FONTOURA – FURB

260 | PSICOLOGIA ESCOLAR E EDUCACIONAL – ADOLESCÊNCIA  
**ESQUEMAS DESADAPTATIVOS DE ADOLESCENTES EM UMA ESCOLA PÚBLICA DE DOURADOS MS**  
EDINALVA SANTOS DE SOUZA – UNIGRAN – CENTRO UNIVERSITÁRIO DA GRANDE DOURADOS, SANDRA HAERTER ARMÔA – UNIGRAN- DOURADOS

261 | PSICOLOGIA ESCOLAR E EDUCACIONAL – ADOLESCÊNCIA  
**BULLYING: COMO SE FORMA O AGRESSOR**  
FRANCIELI DA SILVA ORATZ – FAAR – FACULDADES ASSOCIADAS DE ARIQUEMES, JÉSSICA FERNANDA DA SILVA – FAAR – FACULDADES ASSOCIADAS DE ARIQUEMES, LUCIANE CAMPOS VAZ – FAAR – FACULDADES ASSOCIADAS DE ARIQUEMES, LUCIENE AP. SUZI – FIAR – FACULDADES INTEGRADAS DE ARIQUEMES, LUCIANA JARDIM DE OLIVEIRA – FIAR – FACULDADES INTEGRADAS DE ARIQUEMES, VANESSA MILANI – FAAR – FACULDADES ASSOCIADAS DE ARIQUEMES E FIAR-FACULDADES INTEGRADAS DE ARIQUEMES

262 | PSICOLOGIA ESCOLAR E EDUCACIONAL – ADOLESCÊNCIA  
**PLANTÃO PSICOLÓGICO COM ADOLESCENTES: EXPERIÊNCIA EM UMA ESCOLA PÚBLICA**  
SANDRA PATRÍCIA DAS NEVES – UFSJ, DENER LUIZ DA SILVA – UFSJ

263 | PSICOLOGIA ESCOLAR E EDUCACIONAL – ADOLESCÊNCIA  
**ADOLESCÊNCIA E SITUAÇÃO DE RUA: SIGNIFICADOS E REFLEXÕES**  
MÔNICA GOBITTA – PUC CAMPINAS, CAROLINA SCHMIDT – PUC CAMPINAS, MAYARA PEGHIM – PUC CAMPINAS

264 | PSICOLOGIA ESCOLAR E EDUCACIONAL – ADOLESCÊNCIA  
**A ELABORAÇÃO ATRAVÉS DA CRIAÇÃO: UM ESTUDO SOBRE A IMAGINAÇÃO ADOLESCENTE EM CONTEXTOS ESCOLARES**  
ALINE VILARINHO MONTEZI – PUC CAMPINAS, VERA LUCIA TREVISAN DE SOUZA – PUC CAMPINAS

265 | PSICOLOGIA ESCOLAR E EDUCACIONAL – ALFABETIZAÇÃO INFANTIL  
**ATENDIMENTO ÀS DIFICULDADES DE APRENDIZAGEM DA LEITURA E ESCRITA**  
ANA ARAÚJO COSTA – UNIFIEO

266 | PSICOLOGIA ESCOLAR E EDUCACIONAL – ALFABETIZAÇÃO INFANTIL  
**DIFICULDADES DE APRENDIZAGEM DA LÍNGUA ESCRITA: UM ESTUDO SOBRE AS HABILIDADES METAFONOLÓGICAS**  
MARIA JOSÉ DOS SANTOS – UNIVERSIDADE FEDERAL DE GOIÁS

267 | PSICOLOGIA ESCOLAR E EDUCACIONAL – ANÁLISE INSTITUCIONAL  
**INSTITUTO CEARENSE DE EDUCAÇÃO DOS SURDOS – O MUNDO DA INSTITUIÇÃO**  
LARISSA SILVA BARROS – UNIVERSIDADE DE FORTALEZA – UNIFOR, DÉBORA FURTADO DO AMARAL – UNIVERSIDADE DE FORTALEZA – UNIFOR, HIGOR SOUSA MENDES DE PAULA – UNIVERSIDADE DE FORTALEZA – UNIFOR

268 | PSICOLOGIA ESCOLAR E EDUCACIONAL – ANÁLISE INSTITUCIONAL  
**UM ESTUDO DIANTE DO DESAFIO DO COTIDIANO DOS EDUCADORES DA APAE/SANTARÉM**  
ANDRÉ LUIZ MACHADO DAS NEVES – INSTITUTO ESPERANÇA DE ENSINO SUPERIOR, ANA CAROLINA MONTEIRO PACHECO – IESPES, DÉBORA LUANA DA SILVA CORRÊA – IESPES, NEDY PEDROSO DE SOUSA – APAE/IESPES

# Pôster

269 | PSICOLOGIA ESCOLAR E EDUCACIONAL – APRENDIZAGEM  
**A UTILIZAÇÃO DE ESTRATÉGIAS DE PRODUÇÃO DE TEXTOS POR CRIANÇAS DA 6ª SÉRIE: DADOS DE UM ESTUDO**  
ELIS REGINA DA COSTA – UNIVERSIDADE FEDERAL DE GOIÁS, EVELY BORUCHOVITCH – UNIVERSIDADE ESTADUAL DE CAMPINAS

270 | PSICOLOGIA ESCOLAR E EDUCACIONAL – APRENDIZAGEM  
**A CONCEPÇÃO DE PAIS E PROFESSORES ACERCA DO PAPEL DA TELEVISÃO COMO INFLUENCIADOR DO COMPORTAMENTO DAS CRIANÇAS NA CIDADE DE PARNAÍBA-PI**  
RENAN PEREIRA MONTEIRO – UFPI, ALGELESS MILKA PEREIRA MEIRELES DA SILVA – UFPI, FELIPE SÁVIO CARDOSO TELES MONTEIRO – UFPI

271 | PSICOLOGIA ESCOLAR E EDUCACIONAL – APRENDIZAGEM  
**ENSINO E APRENDIZAGEM: VISÃO DE PROFESSORES NA CIDADE DE PARNAÍBA – PI**  
ANA RAQUEL DE OLIVEIRA – UNIVERSIDADE FEDERAL DO PIAUÍ, ANA RAQUEL DE OLIVEIRA – UFPI, ANNE ALYNNE RODRIGUES E ESCÓRCIO – UFPI, DIANDRA MONIQUE CARDOSO BARBOSA – UFPI, JULIANA OLIVEIRA BRITO – UFPI, PRISCILLA BRITO CARVALHO – UFPI, ALGELESS MILKA MEIRELES – UFPI

272 | PSICOLOGIA ESCOLAR E EDUCACIONAL – APRENDIZAGEM  
**ESTUDO DA DEMANDA POR ATENDIMENTO A CRIANÇAS NO MUNICÍPIO DE VASSOURAS E A IDENTIFICAÇÃO DE SUAS CAUSAS: O AUMENTO DO FLUXO E A PSICOPATOLOGIZAÇÃO DOS PROBLEMAS SÓCIO-EDUCACIONAIS**  
RAFAEL DE SOUZA NUNES – UNIVERSIDADE SEVERINO SOMBRA, CLÁUDIO RAMOS PEIXOTO – UNIVERSIDADE SEVERINO SOMBRA, NATHÁLIA REIS BARBOSA RAMOS – UNIVERSIDADE SEVERINO SOMBRA, MIGUEL ARCANJO LIMA MAIA – UNIVERSIDADE SEVERINO SOMBRA, MARIANA PEREIRA DE SOUZA FERREIRA – UNIVERSIDADE SEVERINO SOMBRA, DAVID DA SILVA MONSORES – UNIVERSIDADE SEVERINO SOMBRA, DIANA DE MELLO VASCONCELLOS – UNIVERSIDADE SEVERINO SOMBRA, DANIELI PORTER TAVEIRA – UNIVERSIDADE SEVERINO SOMBRA, BÁRARA MARTINS JUSTI DE CARVALHO – UNIVERSIDADE SEVERINO SOMBRA

273 | PSICOLOGIA ESCOLAR E EDUCACIONAL – APRENDIZAGEM  
**CLASSE ESPECIAL MULTIFUNCIONAL E INCLUSÃO DE INDIVÍDUOS COM SURDEZ NO ENSINO REGULAR EM PARNAÍBA-PI**  
NATHÁLIA VIRGÍNIA CURY DA COSTA FRANÇA – UNIVERSIDADE FEDERAL DO PIAUÍ – UFPI, DANYELLA MELO PEREIRA – UNIVERSIDADE FEDERAL DO PIAUÍ-UFPI, MARISE BRITO DO REGO – UNIVERSIDADE FEDERAL DO PIAUÍ-UFPI, PAULA TAYSE LOUZEIRO OLIVEIRA – UNIVERSIDADE FEDERAL DO PIAUÍ-UFPI, THALITA PACHÉCO CORNÉLIO – UNIVERSIDADE FEDERAL DO PIAUÍ-UFPI, MARIA DO CARMO LIMA FONTENELE – UNIVERSIDADE FEDERAL DO PIAUÍ-UFPI, ALGELESS MILKA PEREIRA MEIRELES DA SILVA – UNIVERSIDADE FEDERAL DO PIAUÍ-UFPI

274 | PSICOLOGIA ESCOLAR E EDUCACIONAL – APRENDIZAGEM  
**A CONTAÇÃO DE HISTÓRIAS NO AMBIENTE HOSPITALAR: UMA FORMA DE APRENDIZAGEM FORA DOS MUROS DA ESCOLA**  
CAMILA HERNANDEZ DE MOURA – CENTRO UNIVERSITÁRIO DE BRASÍLIA, TANISE CAROLINE SILVA – CENTRO UNIVERSITÁRIO DE BRASÍLIA, EILEEN PFEIFFER FLORES – UNIVERSIDADE DE BRASÍLIA, ELIZABETH TUNES – CENTRO UNIVERSITÁRIO DE BRASÍLIA

275 | PSICOLOGIA ESCOLAR E EDUCACIONAL – APRENDIZAGEM  
**ALCANCES E LIMITES DO ATENDIMENTO PEDAGÓGICO DOMICILIAR À ALUNA GESTANTE NO MUNICÍPIO DE PORTO VELHO**  
FERNANDA BORDALO REIS – UNIVERSIDADE FEDERAL DE RONDÔNIA, ANA MARIA DE LIMA SOUZA – UNIR, FERNANDA BORDALO REIS – UNIR

276 | PSICOLOGIA ESCOLAR E EDUCACIONAL – APRENDIZAGEM  
**APRENDIZAGEM E FRACASSO ESCOLAR NA VISÃO DE PROFESSORES DE ESCOLAS MUNICIPAIS DE PARNAÍBA-PI**  
FRANCIVANE BARBOSA DE OLIVEIRA – UNIVERSIDADE FEDERAL DO PIAUÍ – UFPI, BRUNA FORTES DE BRITO OLIVEIRA – UFPI, CAROLINA RODRIGUES DE FLORES – UFPI, ELZALINA SANTOS DE SOUSA – UFPI, JUMA AMANDA FERREIRA SANTOS – UFPI, ALGELESS MILKA PEREIRA MEIRELES DA SILVA – UFPI

277 | PSICOLOGIA ESCOLAR E EDUCACIONAL – APRENDIZAGEM  
**ESTRATÉGIAS METACOGNITIVAS DE ESTUDANTES ADOLESCENTES: UMA ANÁLISE SOBRE A ATENÇÃO EM SALA DE AULA**  
LISLIÊ LOPES VIDAL SILVA – UNASP, EDNA ROSA CORREA NEVES – UNASP

278 | PSICOLOGIA ESCOLAR E EDUCACIONAL – APRENDIZAGEM  
**CONSTRUÇÃO DE NOVOS OLHARES: UMA PRÁTICA DO PSICÓLOGO ESCOLAR**  
FERNANDA BLASCOVI – UNIVERSIDADE FEDERAL DE UBERLÂNDIA, RENATA PRADO DE FREITAS – UNIVERSIDADE FEDERAL DE UBERLÂNDIA

279 | PSICOLOGIA ESCOLAR E EDUCACIONAL – APRENDIZAGEM  
**A POTENCIALIDADE DO BRINCAR NO CONTEXTO DA EDUCAÇÃO INFANTIL**  
PRISCILLA REGINE FARIA – CENTRO UNIVERSITÁRIO SALESIANO DE LORENA, MARCELO DA SILVA BARBOSA – CENTRO UNIVERSITÁRIO SALESIANO DE LORENA, ARI CORTEZ – CENTRO UNIVERSITÁRIO SALESIANO DE LORENA, BRUNA ANTUNES VIEIRA – CENTRO UNIVERSITÁRIO SALESIANO DE LORENA, CARLOS EDUARDO PEIXOTO SOARES – CENTRO UNIVERSITÁRIO SALESIANO DE LORENA, MARIANA DE FRANÇA FERRONI – CENTRO UNIVERSITÁRIO SALESIANO DE LORENA, ANELISE DE BARROS LEITE NOGUEIRA – CENTRO UNIVERSITÁRIO SALESIANO DE LORENA

280 | PSICOLOGIA ESCOLAR E EDUCACIONAL – APRENDIZAGEM  
**A IMPORTÂNCIA DA AUTOESTIMA PARA O DESENVOLVIMENTO ESCOLAR**  
AMANDA SIMONATO ALTOÉ – FACULDADE DE FILOSOFIA CIÊNCIAS E LETRAS DE ALEGRE, MARCELA GAMA MARQUES – FACULDADE DE FILOSOFIA CIÊNCIAS E LETRAS DE ALEGRE, TATIANA LORENÇO RIQUETI – FACULDADE DE FILOSOFIA CIÊNCIAS E LETRAS DE ALEGRE

281 | PSICOLOGIA ESCOLAR E EDUCACIONAL – APRENDIZAGEM  
**ESTUDANTE, ESCOLA, FAMÍLIA E SOCIEDADE- ELEMENTOS DO PROCESSO DE APRENDIZAGEM- E A PSICOLOGIA**  
FERNANDA GIANNETTI BLASO – UNIVERSIDADE SEVERINO SOMBRA -USS CLAUDIO RAMOS PEIXOTO – UNIVERSIDADE SEVERINO SOMBRA, BRUNO DE SOUZA PEREIRA – UNIVERSIDADE SEVERINO SOMBRA, CLEUSA LACERDA FARIAS – UNIVERSIDADE SEVERINO SOMBRA, CLEUSA CRISTINA DE MACEDO AVILA – UNIVERSIDADE SEVERINO SOMBRA, DAVID DA SILVA MONSORES – UNIVERSIDADE SEVERINO SOMBRA, ROSIMAR VIANA BAPTISTA – UNIVERSIDADE SEVERINO SOMBRA, INGRID FARIA SOARES – UNIVERSIDADE SEVERINO SOMBRA, RAFAEL LOURES PASCHOAL – UNIVERSIDADE SEVERINO SOMBRA, RAFAEL DE SOUZA NUNES – UNIVERSIDADE SEVERINO SOMBRA

282 | PSICOLOGIA ESCOLAR E EDUCACIONAL – APRENDIZAGEM  
**DEMANDAS PARA O PSICÓLOGO ESCOLAR-EDUCACIONAL SEGUNDO EDUCADORES DE UMA ESCOLA PÚBLICA DE PARNAÍBA-PI**  
FABIANE PEREIRA DA SILVA – UNIVERSIDADE FEDERAL DO PIAUÍ, TAÍS FONTENELLE CARNEIRO – UNIVERSIDADE FEDERAL DO PIAUÍ, ALGELESS MILKA PEREIRA MEIRELES DA SILVA – UNIVERSIDADE FEDERAL DO PIAUÍ

283 | PSICOLOGIA ESCOLAR E EDUCACIONAL – APRENDIZAGEM  
**ESTRATÉGIAS DE APRENDIZAGEM: UMA REVISÃO BIBLIOGRÁFICA**  
EDNA ROSA CORREIA NEVES – UNASP, LISLIÊ LOPES VIDAL SILVA – UNASP

284 | PSICOLOGIA ESCOLAR E EDUCACIONAL – APRENDIZAGEM  
**ENSINO E APRENDIZAGEM: CONTRIBUIÇÕES DAS PESQUISAS A PARTIR DA PERSPECTIVA DA SUBJETIVIDADE**  
VILMA NARDES SILVA RODRIGUES – UNIFIEO/SP – CENTRO UNIVERSITÁRIO FIEO E UNB/DF – UNIVERSIDADE DE BRASÍLIA, BEATRIZ JUDITH LIMA SCOZ – UNIFIEO/SP, MARIA CARMEN VILLELA ROSA TACCA – UNB/DF, VILMA NARDES SILVA RODRIGUES – UNIFIEO/SP, CAMILA RAMOS BRANDÃO – UNIFIEO/SP, CAROLINA FERREIRA BARROS – UNIFIEO/SP, CÍNTIA ANSELMO DOS SANTOS – UNIFIEO/SP, ELISA MARIA DIAS DE TOLEDO PITOMBO – INSTITUTO SEDES SAPIENTIAE, MARIA APARECIDA MARTA SANTOS – UNIFIEO/SP

285 | PSICOLOGIA ESCOLAR E EDUCACIONAL – APRENDIZAGEM  
**VISÃO DE TERAPEUTAS OCUPACIONAIS SOBRE O USO DE JOGOS EM CRIANÇAS COM PARALISIA CEREBRAL**  
ANA LUIZA CONSOLE ANDREOTTI – INSTITUTO DE PSICOLOGIA – USP, LINO DE MACEDO – USP

286 | PSICOLOGIA ESCOLAR E EDUCACIONAL – APRENDIZAGEM  
**HISTÓRIAS INFANTIS E DESENVOLVIMENTO INTELECTUAL: CONCEPÇÕES DE PROFESSORAS DA EDUCAÇÃO INFANTIL EM PARNAÍBA-PI**  
LAISE BEZERRA LIMA – UNIVERSIDADE FEDERAL DO PIAUÍ, ALGELESS MILKA MEIRELES – UFPI, IRENILDA DE SOUZA RODRIGUES – UFPI, NATÁLIA DE SOUZA SILVA – UFPI

287 | PSICOLOGIA ESCOLAR E EDUCACIONAL – APRENDIZAGEM  
**A INTERVENÇÃO SOBRE AS DIFICULDADES DE APRENDIZAGENS APRESENTADAS POR ALUNOS DE UMA ESCOLA PÚBLICA DE ENSINO FUNDAMENTAL: UM RELATO DE EXPERIÊNCIA**  
EVELYN YAMASHITA BIASI – FAI, ANA PAULA COSSI MORITA BORRI – FAI, AGOSTINHA MARIANA COSTA DE ALMEIDA – FAI

288 | PSICOLOGIA ESCOLAR E EDUCACIONAL – APRENDIZAGEM  
**A POSSÍVEL RELAÇÃO ENTRE CRIANÇAS ABRIGADAS E A DIFICULDADE DE APRENDIZAGEM**  
LUIZA FLOSI GODOY – UNIVERSIDADE PRESBITERIANA MACKENZIE, CHRISTIANE ADLA SIUFI BITAR – UNIVERSIDADE PRESBITERIANA MACKENZIE, FLÁVIA CRISTINA DA SILVA – UNIVERSIDADE PRESBITERIANA MACKENZIE, GRASIELE APARECIDA GARCIA DOS SANTOS – UNIVERSIDADE PRESBITERIANA MACKENZIE



# Pôster

289 | PSICOLOGIA ESCOLAR E EDUCACIONAL – APRENDIZAGEM  
**DEFICIÊNCIA AUDITIVA EM CRIANÇAS: UM ESTUDO BIBLIOGRÁFICO**  
ESTELIO SILVA BARBOSA – UESPI, ELOANE COIMBRA LIMA – ISEPRO, LUCAS DE ASSUNÇÃO XAVIER GOMES – FACULDADE SANTO AGOSTINHO

290 | PSICOLOGIA ESCOLAR E EDUCACIONAL – APRENDIZAGEM  
**DEMANDAS DA PSICOLOGIA ESCOLAR: UMA NOVA PERSPECTIVA DO TRABALHO DO PSICOLOGO NO MARANHÃO**  
ANA BEATRIZ LAURINDO SOUZA – UFPI – UNIVERSIDADE FEDERAL DO PIAUÍ, RAFAELA SILVA FERREIRA – UFPI, ALGELESS MILKA PEREIRA MEIRELES DA SILVA – UFPI

291 | PSICOLOGIA ESCOLAR E EDUCACIONAL – APRENDIZAGEM  
**ANÁLISE COMPARATIVA DO MÉTODO DE EQUIVALÊNCIA DE ESTÍMULOS COM OS MÉTODOS ALFABÉTICO, SILÁBICO E FONÉTICO NO PROCESSO DE ALFABETIZAÇÃO DE ESCOLAS PARTICULARES DE SÃO LUÍS-MA**  
DANIELLE RODRIGUES RIBEIRO – UNIVERSIDADE FEDERAL DO MARANHÃO, KIVIA SILVA CASTRO – UNIVERSIDADE FEDERAL DO MARANHÃO, LUCIDALVA PINHEIRO – UNIVERSIDADE FEDERAL DO MARANHÃO, JOMAR DIOGO NUNES – UNIVERSIDADE FEDERAL DO MARANHÃO, FABIANA MENDES FONSECA – UNIVERSIDADE FEDERAL DO MARANHÃO, WELLISON RODRIGUES PINHEIRO – UNIVERSIDADE FEDERAL DO MARANHÃO, ELLEN AMENITEN RIBEIRO – UNIVERSIDADE FEDERAL DO MARANHÃO

292 | PSICOLOGIA ESCOLAR E EDUCACIONAL – APRENDIZAGEM  
**APRENDIZADO NA EDUCAÇÃO SUPERIOR: DIFICULDADES DE ESTUDANTES UNIVERSITÁRIOS E POSSIBILIDADES DE SUPERAÇÃO**  
MARCIO LUIS SAEDT SAUNALI – UFMT, PRISCILA MARTINS DE OLIVEIRA – UFMT, THOMAZ ADEMAR NASCIMENTO RIBEIRO – UFMT, DANYELA RUTH DO NASCIMENTO GREGÓRIO – UFMT, CLARISA TERIZINHA GUERRA – UFMT

293 | PSICOLOGIA ESCOLAR E EDUCACIONAL – APRENDIZAGEM  
**APRENDIZAGEM DE UMA CRIANÇA NO ENSINO FUNDAMENTAL: UMA VISÃO DA TEORIA DE VYGOTSKY**  
MONICA BARBOSA PINHEIRO – FACULDADE CATÓLICA RAINHA DO SERTÃO, ELIDA DE FÁTIMA SILVEIRA MELO – FACULDADE CATÓLICA RAINHA DO SERTÃO, MARIA DE FLAVIA LIMA SOUZA – FACULDADE CATÓLICA RAINHA DO SERTÃO, RÔMULO PEREIRA DE PAIVA – FACULDADE CATÓLICA RAINHA DO SERTÃO, ANDRÉA ALEXANDRE VIDAL – FACULDADE CATÓLICA RAINHA DO SERTÃO, STÂNIA NÁGILA VASCONCELOS CARNEIRO – FACULDADE CATÓLICA RAINHA DO SERTÃO, FRANCISCO ROBERTO CUNHA BRITO – FACULDADE CATÓLICA RAINHA DO SERTÃO

294 | PSICOLOGIA ESCOLAR E EDUCACIONAL – APRENDIZAGEM  
**AS DIFICULDADES DO PROCESSO DE APRENDIZAGEM E A CONTRIBUIÇÃO DA FAMÍLIA**  
EUNICE BARROS FERREIRA BERTOSO – CENTRO UNIVERSITÁRIO ADVENTISTA DE SÃO PAULO – UNASP/SP, MARCIA ALVES SIMÕES – UNASP/SP, MARIA DA CONCEIÇÃO VIEIRA – UNASP/SP

295 | PSICOLOGIA ESCOLAR E EDUCACIONAL – APRENDIZAGEM  
**O DESEJO E SUA RELAÇÃO COM A APRENDIZAGEM**  
RODRIGO FIGUEIREDO NOCCHI – UNIRIO E PUC-RIO, RITA MARIA MANSO DE BARROS – UNIRIO E UERJ

296 | PSICOLOGIA ESCOLAR E EDUCACIONAL – ARTE  
**ARTE TERAPIA NA EDUCAÇÃO**  
VÍVIAN LOUZADA FROSSARD – UNIVERSIDADE SÃO CAMILO, ANA MARGARETE KADDOUN – UNIVERSIDADE SÃO CAMILO, MARCELA ELUÁ POZZI – UNIVERSIDADE SÃO CAMILO, MARIA CHRISTINA SERPA – UNIVERSIDADE SÃO CAMILO, SORAIA LYRIO – UNIVERSIDADE SÃO CAMILO, TATIANA VANTILIO – UNIVERSIDADE SÃO CAMILO

297 | PSICOLOGIA ESCOLAR E EDUCACIONAL – ARTE  
**O BRINCAR E A EDUCAÇÃO: UMA ANÁLISE DA AÇÃO LÚDICA NA ESCOLA**  
RICARDO SCHERS DE GÓES – UNIVERSIDADE DE SÃO PAULO (USP)

298 | PSICOLOGIA ESCOLAR E EDUCACIONAL – ARTE  
**O SENTIDO DA MÚSICA PARA PROFISSIONAIS E ESTUDANTES DA ÁREA: UM OLHAR FENOMENOLÓGICO-EXISTENCIAL**  
CAMILA GUSMÃO DE ALMEIDA – UNIVERSIDADE DE MOGI DAS CRUZES, FERNANDA ÍRIS DA CRUZ – UNIVERSIDADE DE MOGI DAS CRUZES

299 | PSICOLOGIA ESCOLAR E EDUCACIONAL – ATENÇÃO BÁSICA À SAÚDE  
**RELAÇÃO TRABALHO-SAÚDE-DOENÇA: EVENTOS ESTRESSORES NA VIDA DOS DOCENTES DE UMA ESCOLA ESTADUAL DE ENSINO FUNDAMENTAL E MÉDIO DA ZONA SUL DE SÃO PAULO**  
ALINE ALVES NOGUEIRA – CENTRO UNIVERSITÁRIO ADVENTISTA DE SÃO PAULO, EUNICE BARROS FERREIRA – CENTRO UNIVERSITÁRIO ADVENTISTA DE SÃO PAULO, VILMA CRISTINA GOMES DE ANDRADE – DOCENTE DO CENTRO UNIVERSITÁRIO ADVENTISTA DE SÃO PAULO

300 | PSICOLOGIA ESCOLAR E EDUCACIONAL – AUTISMO  
**DIFICULDADES ENCONTRADAS POR PROFISSIONAIS NO DESENVOLVIMENTO DO TRABALHO PSICOLÓGICO COM AUTISTAS EM UMA INSTITUIÇÃO DE ENSINO PRIVADO DE SÃO LUÍS – MA**  
THIAGO ROGÉRIO SILVA OLIVEIRA – UNIVERSIDADE FEDERAL DO MARANHÃO, CAMILA CARDOSO CARVALHO – UNIVERSIDADE FEDERAL DO MARANHÃO, RENATA CARDOSO TROVÃO – UNIVERSIDADE FEDERAL DO MARANHÃO

301 | PSICOLOGIA ESCOLAR E EDUCACIONAL – AUTISMO  
**AUTISMO: CONSIDERAÇÕES DA PSICOLOGIA DE BASE FENOMENOLÓGICA**  
MEIRE NUNES VIANA – FACULDADE CATÓLICA RAINHA DO SERTÃO (FCRS), FRANCISCA DARLIANA ALMEIDA TORRES – FCRS, NATALIA NOBRE ARAÚJO – FCRS

302 | PSICOLOGIA ESCOLAR E EDUCACIONAL – AUTOCONCEITO  
**AUTOCONCEITO: LEVANTAMENTO DOS ALUNOS QUE FREQUENTAM A EDUCAÇÃO PARA JOVENS E ADULTOS (EJA)**  
SAMARA CORDEIRO GARCIA – UNIVERSIDADE SÃO FRANCISCO, FERNANDA ANDRADE DE FREITAS – UNIVERSIDADE SÃO FRANCISCO

303 | PSICOLOGIA ESCOLAR E EDUCACIONAL – AVALIAÇÃO  
**BURNOUT E STRESSE EM PROFESSORES**  
FRANCISCA LÚCIA SILVA SALOMÃO

304 | PSICOLOGIA ESCOLAR E EDUCACIONAL – AVALIAÇÃO  
**OS ESTRESSORES DE PROFESSORES DE ESCOLA PÚBLICA E PARTICULAR**  
JOSE FERNANDO ANDRADE COSTA – CENTRO UNIVERSITÁRIO SÃO CAMILO, LAÍS OLIVEIRA DE SOUZA – CENTRO UNIVERSITÁRIO SÃO CAMILO, NOEL JOSÉ DIAS DA COSTA – INSTITUTO DE PSICOLOGIA – USP

305 | PSICOLOGIA ESCOLAR E EDUCACIONAL – AVALIAÇÃO  
**DIFICULDADES NO PROCESSO DE ENSINO E APRENDIZAGEM E AS AVALIAÇÕES GOVERNAMENTAIS**  
WALME DE OLIVEIRA LIMA – UNIABC, LUÍS SÉRGIO SARDINHA – UNIABC

306 | PSICOLOGIA ESCOLAR E EDUCACIONAL – AVALIAÇÃO ACADÊMICA  
**COMPREENSÃO DE LEITURA EM CRIANÇAS DO ENSINO FUNDAMENTAL**  
THATIANA HELENA DE LIMA – UNIVERSIDADE SÃO FRANCISCO, REBECCA DE MAGALHÃES MONTEIRO LOPES – UNIVERSIDADE SÃO FRANCISCO, ÉRIKA MONQUEIRO LEME – UNIVERSIDADE SÃO FRANCISCO, MARIANA NOGUEIRA DE OLIVEIRA – UNIVERSIDADE SÃO FRANCISCO, PAULA CRISTINA CAMARGO OSÉS – UNIVERSIDADE SÃO FRANCISCO

307 | PSICOLOGIA ESCOLAR E EDUCACIONAL – AVALIAÇÃO ACADÊMICA  
**IDENTIFICAÇÃO DOS FATORES DE STRESSE NO DESENVOLVIMENTO DE COMPETÊNCIAS E HABILIDADES DOS FORMANDOS DO CURSO DE PSICOLOGIA**  
ANGELA COELHO MONIZ – UNIANCHIETA, FERNANDA CROARO FERNANDES – UNIANCHIETA, MARIA CRISTINA ZAGO CASTELLI – UNIANCHIETA

308 | PSICOLOGIA ESCOLAR E EDUCACIONAL – BRINQUEDO  
**BRINQUEDOTECA E TERCEIRA IDADE: O LÚDICO COMO QUALIDADE DE VIDA**  
PRISCILA LEITE GONÇALVES – CENTRO UNIVERSITÁRIO SALESIANO DE SÃO PAULO – U. E DE LORENA, JOANA AMÉLIA BORGES DA SILVA MARTINS – CENTRO UNIVERSITÁRIO SALESIANO DE SÃO PAULO – U. E DE LORENA, MARIA DE LOURDES FRADIQUE DE CASTRO ANDRADE – CENTRO UNIVERSITÁRIO SALESIANO DE SÃO PAULO – U. E DE LORENA, NATHALIA DOS SANTOS HUMMEL – CENTRO UNIVERSITÁRIO SALESIANO DE SÃO PAULO, U. E DE LORENA – MARILCE FONSECA DE LIMA ROCHA VIEIRA – CENTRO UNIVERSITÁRIO SALESIANO DE SÃO PAULO – U. E DE LORENA, ANTONIA CRISTINA PELUSO DE AZEVEDO – CENTRO UNIVERSITÁRIO SALESIANO DE SÃO PAULO – U. E DE LORENA

309 | PSICOLOGIA ESCOLAR E EDUCACIONAL – BRINQUEDO  
**O BRINCAR E O BRINQUEDO NO PROCESSO DE APRENDIZAGEM DO PRÉ-ESCOLAR**  
DENIZE LARA DA MOTA – UNIVERSIDADE DE MOGI DAS CRUZES, MARINEZ VANUCCI ZAMAI – UNIVERSIDADE DE MOGI DAS CRUZES

310 | PSICOLOGIA ESCOLAR E EDUCACIONAL – CIDADANIA  
**OS DIREITOS DA INFÂNCIA: UMA PROPOSTA DE CONSTRUÇÃO DE MATERIAL DIDÁTICO-PEDAGÓGICO**  
DANIELA DALBOSCO DELL'AGLIO – UFRGS, DÉBORA TERUSZKIN PRESTES – UFRGS, ADRIANA WAGNER – UFRGS

# Pôster

311 | PSICOLOGIA ESCOLAR E EDUCACIONAL – CIDADANIA  
**PSICOLOGIA E EDUCAÇÃO: UM ESTUDO SOBRE A INSERÇÃO DE AÇÕES EDUCATIVAS NO TRABALHO COM FAMÍLIAS EM SITUAÇÃO DE RISCO**  
ELLIS REGINA FERREIRA DOS SANTOS – UNIVERSIDADE FEDERAL DA PARAIBA, DANIELLA ENOQUE VASCONCELOS FREITAS – UNIVERSIDADE ESTADUAL DA PARAIBA, EMANUELLA KELLY DOS SANTOS – UNIVERSIDADE ESTADUAL DA PARAIBA, FRANKLEUDO LUAN DE LIMA SILVA – UNIVERSIDADE ESTADUAL DA PARAIBA, KAMYLLA CHESMA RODRIGUES – UNIVERSIDADE ESTADUAL DA PARAIBA, JOSEFA BRAZ DA SILVA – UNIVERSIDADE ESTADUAL DA PARAIBA, LAÍSY LIMA NUNES – UNIVERSIDADE ESTADUAL DA PARAIBA, MEG MAGALI DE OLIVEIRA TAVARES – UNIVERSIDADE ESTADUAL DA PARAIBA, PAMELA DE SOUSA GONZAGA – UNIVERSIDADE ESTADUAL DA PARAIBA, RAQUEL SOUZA COELHO – UNIVERSIDADE ESTADUAL DA PARAIBA, RANIELLY CRISTINA SILVA SANTOS – UNIVERSIDADE ESTADUAL DA PARAIBA

312 | PSICOLOGIA ESCOLAR E EDUCACIONAL – CIDADANIA  
**EDUCANDO NA CIDADANIA**  
SOLANGE DA ROCHA – ASSOCIAÇÃO PELA FAMÍLIA, MARIA DE FATIMA ALEIXO BOSA – ASSOCIAÇÃO PELA FAMÍLIA

313 | PSICOLOGIA ESCOLAR E EDUCACIONAL – CINEMA  
**CINEMA NO CAMPUS: UM RECURSO METODOLÓGICO PARA A AMPLIAÇÃO DA VISÃO DE HOMEM E DE MUNDO**  
ANDRÉ LUIZ PICOLLI DA SILVA – UNIVERSIDADE FEDERAL DO PARÁ (UFPA), FIDELAINY SOUSA SILVA – UNIVERSIDADE FEDERAL DO PARÁ (UFPA), MACLEM ERANE GONÇALVES DOS SANTOS – UNIVERSIDADE FEDERAL DO PARÁ (UFPA), AVA NATASSIA DA SILVA SANTOS COSTA – UNIVERSIDADE FEDERAL DO PARÁ (UFPA)

314 | PSICOLOGIA ESCOLAR E EDUCACIONAL – COMPETÊNCIAS E DESEMPENHO  
**PROMOÇÃO DE INTERAÇÕES SOCIAIS EDUCATIVAS PARA PROFESSORES DE ALUNOS COM DIFICULDADES DE APRENDIZAGEM**  
RENATA CRISTINA MOLINA DE LUNA – UFSCAR/UNINOVE

315 | PSICOLOGIA ESCOLAR E EDUCACIONAL – CONSTRUÇÃO E VALIDADE DE TESTES, ESCALAS E OUTRAS MEDIDAS PSICOLÓGICAS  
**AUTOEFICÁCIA DE ADOLESCENTES COM E SEM CARACTERÍSTICA DE DOTAÇÃO E TALENTO**  
MÁRCIA DE FÁTIMA RABELLO LOVISI DE FREITAS – UNIVERSIDADE FEDERAL DE JUIZ DE FORA, ALTEIR JOSÉ GONÇALVES BARBOSA – UNIVERSIDADE FEDERAL DE JUIZ DE FORA

316 | PSICOLOGIA ESCOLAR E EDUCACIONAL – CRENÇAS  
**VIOLÊNCIA NA ESCOLA, NOVAS CONFIGURAÇÕES FAMILIARES E AMOR: ESCUTANDO PAIS E/OU OUTROS RESPONSÁVEIS**  
ENJY RIAD DANIF – UFMG

317 | PSICOLOGIA ESCOLAR E EDUCACIONAL – CRENÇAS  
**VIOLÊNCIA NA ESCOLA, NOVAS CONFIGURAÇÕES FAMILIARES E AMOR: ESCUTANDO A FAMÍLIA**  
ENJY RIAD DANIF – UFMG

318 | PSICOLOGIA ESCOLAR E EDUCACIONAL – CRENÇAS  
**ESTUDOS BRASILEIROS SOBRE A AUTOEFICÁCIA NO CONTEXTO EDUCACIONAL**  
RITA KARINA NOBRE SAMPAIO – UNICAMP, SOELY APARECIDA JORGE POLYDORO – UNICAMP

319 | PSICOLOGIA ESCOLAR E EDUCACIONAL – CRIATIVIDADE  
**O LÚDICO E A PROMOÇÃO DA CRIATIVIDADE DE CRIANÇAS E ADOLESCENTES EM TRATAMENTO DE DEPENDÊNCIA QUÍMICA UTILIZANDO BRINQUEDOS COM SUCATA**  
KARINA MONTEIRO DE FREITAS – CENTRO UNIVERSITÁRIO SALESIANO DE SÃO PAULO – UNISAL – U. E. DE LORENA, AMARÍLIS APARECIDA LUZIA MACHADO CASTILHO GONÇALVES – CENTRO UNIVERSITÁRIO SALESIANO DE SÃO PAULO – UNISAL – U. E. DE LORENA, ARIENE DOS SANTOS MARQUES – CENTRO UNIVERSITÁRIO SALESIANO DE SÃO PAULO – UNISAL – U. E. DE LORENA, DERLI DE CASTRO SILVA FILHO – CENTRO UNIVERSITÁRIO SALESIANO DE SÃO PAULO – UNISAL – U. E. DE LORENA, REBECA NOGUEIRA SILVA – CENTRO UNIVERSITÁRIO SALESIANO DE SÃO PAULO – UNISAL – U. E. DE LORENA, ROGÉRIA APARECIDA GONÇALVES BARBOSA – CENTRO UNIVERSITÁRIO SALESIANO DE SÃO PAULO – UNISAL – U. E. DE LORENA, ANELISE DE BARROS LEITE NOGUEIRA – CENTRO UNIVERSITÁRIO SALESIANO DE SÃO PAULO – UNISAL – U. E. DE LORENA

320 | PSICOLOGIA ESCOLAR E EDUCACIONAL – CRIATIVIDADE  
**QUANDO APRENDER PODE SER MAIS QUE ESTUDAR? RELATO DE EXPERIÊNCIA DA 1 MOSTRA MOSAICO UNIVASF**  
EDJAN DA SILVA SANTOS – UNIVERSIDADE FEDERAL DO VALE DO SÃO FRANCISCO – UNIVASF, CELIANE DIAS DE SOUZA – UNIVERSIDADE FEDERAL DO VALE DO SÃO FRANCISCO, FAUBERIANE MARCIA DE OLIVEIRA NOGUEIRA – UNIVERSIDADE FEDERAL DO VALE DO SÃO FRANCISCO, DIALLA ARAUJO BARRETO – UNIVERSIDADE FEDERAL DO VALE DO SÃO FRANCISCO, SUENE DE SOUZA DANTAS – UNIVERSIDADE FEDERAL DO VALE DO SÃO FRANCISCO, SÍLVIA RAQUEL SANTOS DE MORAIS – UNIVERSIDADE FEDERAL DO VALE DO SÃO FRANCISCO

321 | PSICOLOGIA ESCOLAR E EDUCACIONAL – CULTURA  
**A EDUCAÇÃO NA FRONTEIRA ENTRE O DESEJO E A AUTONOMIA: DOS PERCURSOS (IM)POSSÍVEIS**  
FERNANDA FAZILARI – UNESP

322 | PSICOLOGIA ESCOLAR E EDUCACIONAL – CULTURA  
**LEVANTAMENTO DA PRODUÇÃO CIENTÍFICA DA ANÁLISE DO COMPORTAMENTO EM RELAÇÃO À CULTURA E A EDUCAÇÃO**  
MARINA PORTILHO PEREIRA – UNIVERSIDADE FEDERAL DE GOIÁS, ANDRÉ VASCONCELOS DA SILVA – UNIVERSIDADE FEDERAL DE GOIÁS, KAREN SANTOS DE SOUZA – UNIVERSIDADE FEDERAL DE GOIÁS, LUANA ALVES DAVID – UNIVERSIDADE FEDERAL DE GOIÁS, KARLA CAROLINE FONSECA ROSA – UNIVERSIDADE FEDERAL DE GOIÁS, SUEYDE GÉSSICA FERREIRA – UNIVERSIDADE FEDERAL DE GOIÁS, LÊDA MARIA INÁCIO RODRIGUÊS – UNIVERSIDADE FEDERAL DE GOIÁS, GLEIBER COUTO – UNIVERSIDADE FEDERAL DE GOIÁS

323 | PSICOLOGIA ESCOLAR E EDUCACIONAL – DESEMPENHO ACADÊMICO  
**DESEMPENHO ACADÊMICO: UMA EXPLICAÇÃO PAUTADA NOS VALORES HUMANOS E METAS DE REALIZAÇÃO**  
DELIANE MACEDO FARIAS DE SOUSA – UNIVERSIDADE FEDERAL DA PARAÍBA, RILDÉSIA SILVA VELOSO GOUVEIA – CENTRO UNIVERSITÁRIO DE JOÃO PESSOA, PATRÍCIA NUNES DA FONSECA – UNIVERSIDADE FEDERAL DA PARAÍBA, ESTEFANEA ÉLIDA DA SILVA GUSMÃO – UNIVERSIDADE FEDERAL DO PIAUÍ, ANA KARLA SILVA SOARES – UNIVERSIDADE FEDERAL DA PARAÍBA

324 | PSICOLOGIA ESCOLAR E EDUCACIONAL – DESEMPENHO ACADÊMICO  
**RELATO DE EXPERIÊNCIA EM PROJETO DE EXTENSÃO: VIVÊNCIAS COLABORATIVAS EM ESCOLAS PÚBLICAS DE PETROLINA**  
KEITH EMANUELLE MATIAS REGIS – UNIVASF, CAROLINE LIMA DE OLIVEIRA – UNIVASF, ELZENITA FALCÃO DE ABREU – UNIVASF, EUGAMMA COELHO DA SILVA – UNIVASF, FABIANA DA CONCEIÇÃO BEZERRA – UNIVASF, LEILIANE OLIVEIRA CHAVES COELHO – UNIVASF, PERPÉTTUA MARIANA ALVES DE SIQUEIRA GONZAGA – UNIVASF, SÓRIA TELES VERAS DE MESQUITA MEIRELLES – UNITINS

325 | PSICOLOGIA ESCOLAR E EDUCACIONAL – DESENVOLVIMENTO INFANTIL  
**ATIVIDADES PEDAGÓGICAS DESTINADAS A CRIANÇAS DE ZERO A SEIS ANOS NA REVISTA NOVA ESCOLA: UMA ANÁLISE À LUZ DA PSICOLOGIA HISTÓRICO-CULTURAL E DO CONSTRUTIVISMO PIAGETIANO**  
TAÍS RIBEIRO SILVA – UNIVERSIDADE DE SÃO PAULO, MARIA ISABEL DA SILVA LEME – UNIVERSIDADE DE SÃO PAULO

326 | PSICOLOGIA ESCOLAR E EDUCACIONAL – DESENVOLVIMENTO INFANTIL  
**VISÃO DOS PROFISSIONAIS DA SAÚDE E EDUCAÇÃO ACERCA DO TDAH**  
RENATA DA SILVA RODRIGUES – FACULDADE INGÁ – UNINGÁ, GISLAINE APARECIDA MARQUESONE – FACULDADE INGÁ – UNINGÁ, JOSEANE DE ANDRADE – FACULDADE INGÁ – UNINGÁ, MARIANA LUGLI – FACULDADE INGÁ – UNINGÁ, NATALIA FAVARETTO BATTEL – FACULDADE INGÁ – UNINGÁ, SUZA AMERICA LOPES – FACULDADE INGÁ – UNINGÁ

327 | PSICOLOGIA ESCOLAR E EDUCACIONAL – DESENVOLVIMENTO INFANTIL  
**LÚDICO E SUAS MANIFESTAÇÕES NO DESENVOLVIMENTO DA CRIANÇA**  
LUCINEIA BRAGA DE OLIVEIRA – FACULDADE DE TECNOLOGIA E CIÊNCIAS (FTC) DE JEQUIÉ, JAIR MAGALHÃES DA SILVA – UNIVERSIDADE ESTADUAL DO SUDOESTE DA BAHIA (UESB) / FACULDADE DE TECNOLOGIA E CIÊNCIAS (FTC) DE JEQUIÉ, MARISE DE SANTANA – UNIVERSIDADE ESTADUAL DO SUDOESTE DA BAHIA (UESB)

328 | PSICOLOGIA ESCOLAR E EDUCACIONAL – DESENVOLVIMENTO INFANTIL  
**TRANSTORNO DE DÉFICIT DE ATENÇÃO/HIPERATIVIDADE À LUZ DA PSICOLOGIA HISTÓRICO-CULTURAL: UM ESTUDO DE CASO**  
ISABELLA DA SILVA ARANTES PEREIRA – INSTITUTO LUTERANO DE ENSINO SUPERIOR DE ITUMBIARA (ILES/ULBRA), JANAÍNA CASSIANO SILVA – INSTITUTO LUTERANO DE ENSINO SUPERIOR DE ITUMBIARA (ILES/ULBRA)

329 | PSICOLOGIA ESCOLAR E EDUCACIONAL – DESENVOLVIMENTO INFANTIL  
**O BRINCAR COMO A ARTE DO ENCONTRO**  
CLARISSA GONÇALVES PEREIRA MENDONÇA – CENTRO UNIVERSITÁRIO SALESIANO DE SÃO PAULO, U.E. LORENA, WILLIAM TAVARES FERNANDO GONÇALVES – CENTRO UNIVERSITÁRIO SALESIANO DE SÃO PAULO – U.E. LORENA, FLÁVIA MOREIRA DA SILVA – CENTRO UNIVERSITÁRIO SALESIANO DE SÃO PAULO – U.E. LORENA, MARCELE CALDEIRA DA SILVA – CENTRO UNIVERSITÁRIO SALESIANO DE SÃO PAULO – U.E. LORENA, ALESKA BITTENCOURT DA SILVA – CENTRO UNIVERSITÁRIO SALESIANO DE SÃO PAULO – U.E. LORENA, ANELISE DE BARROS LEITE NOGUEIRA – CENTRO UNIVERSITÁRIO SALESIANO DE SÃO PAULO – U.E. LORENA

330 | PSICOLOGIA ESCOLAR E EDUCACIONAL – DESENVOLVIMENTO INFANTIL  
**POSSÍVEIS CONTRIBUIÇÕES DA PSICOLOGIA PARA O MAPEAMENTO ACERCA DE PRODUÇÕES NA EDUCAÇÃO FÍSICA INFANTIL**  
FLÁVIA GONÇALVES DA SILVA – UFVJM, JULIANA GONÇALVES DE ARAÚJO – UFVJM



# Pôster

331 | PSICOLOGIA ESCOLAR E EDUCACIONAL – DIREITOS HUMANOS  
**A DEFICIÊNCIA MENTAL E A DIFICULDADE DE INCLUSÃO NO ENSINO REGULAR NA PERSPECTIVA DO PROFESSOR**

LETÍCIA SOUZA OLIVEIRA – UNIVERSIDADE PRESBITERIANA MACKENZIE, MARCOS VINICIUS DE ARAUJO – UNIVERSIDADE PRESBITERIANA MACKENZIE, ANA CAROLINA MONTEIRO GRASSO – UNIVERSIDADE PRESBITERIANA MACKENZIE, FLÁVIA ESTEVES FIRMIANO – UNIVERSIDADE PRESBITERIANA MACKENZIE, JULIANA SIQUEIRA KORODI – UNIVERSIDADE PRESBITERIANA MACKENZIE, MIRIÃ CLARO DE ARAÚJO – UNIVERSIDADE PRESBITERIANA MACKENZIE, MONIQUE SCISCI – UNIVERSIDADE PRESBITERIANA MACKENZIE, NATHÁLIA AUGUSTA DE ALMEIDA – UNIVERSIDADE PRESBITERIANA MACKENZIE, TATIANA ROCHA NIGRO – UNIVERSIDADE PRESBITERIANA MACKENZIE

332 | PSICOLOGIA ESCOLAR E EDUCACIONAL – DROGAS  
**PREVENÇÃO AO USO DE DROGAS: RELATO DE UMA EXPERIÊNCIA COM ALUNOS DO ENSINO MÉDIO DE UMA ESCOLA ESTADUAL**

MURILO ANTONIO MARTINELLI – CENTRO UNIVERSITÁRIO HERMINIO OMETTO – UNIARARAS, CAMILA SANTOS DIAS – CENTRO UNIVERSITÁRIO HERMINIO OMETTO – UNIARARAS, GABRIEL BOER – CENTRO UNIVERSITÁRIO HERMINIO OMETTO – UNIARARAS, MARIA RITA DE CÁSSIA VETUCCI – CENTRO UNIVERSITÁRIO HERMINIO OMETTO – UNIARARAS

333 | PSICOLOGIA ESCOLAR E EDUCACIONAL – EDUCAÇÃO A DISTANCIA  
**O PAPEL DO TUTOR NO PROCESSO ENSINO APRENDIZAGEM E A INTERAÇÃO COM O ALUNO NA EDUCAÇÃO A DISTÂNCIA**

JULIANA KELLY MARTINS PINHEIRO – UNIP, RITA HELENA CUCÊ NOBRE GABRIADES – UNIP

334 | PSICOLOGIA ESCOLAR E EDUCACIONAL – EDUCAÇÃO A DISTANCIA  
**INSTITUIÇÃO DE ENSINO SUPERIOR E B-LEARNIG: ELUCUBRAÇÕES ACERCA DESSA “NOVA” POSSIBILIDADE**

DANIELA MARIA BROCCO ORSATO – UNIVERSIDADE FEDERAL DE SANTA MARIA, ADRIANE ROSO – UFSM, DANIELA MARIA BROCCO ORSATO – UFSM, ROSINÉIA LUIZA GASS – UFSM

335 | PSICOLOGIA ESCOLAR E EDUCACIONAL – EDUCAÇÃO CONTINUADA  
**ESPAÇO REFLEXIVO NO CONTEXTO EDUCACIONAL: PSICÓLOGOS E EDUCADORES TECENDO REDES**

MARIA ELIANE AZEVEDO DA SILVA – PUC/SP

336 | PSICOLOGIA ESCOLAR E EDUCACIONAL – EDUCAÇÃO CONTINUADA  
**TRABALHO COM IDOSOS: AÇÃO E REFLEXÃO**

NATHALIA PIACENTINI – UNIVALI, ANDRÉ LUIZ THIEME – UNIVALI, MARIA ISABEL DO NASCIMENTO ANDRÉ – UNIVALI, MAURÍCIO CASTRO DA SILVA ARUS – UNIVALI

337 | PSICOLOGIA ESCOLAR E EDUCACIONAL – EDUCAÇÃO DE JOVENS E ADULTOS

**PSICOLOGIA E EDUCAÇÃO DE JOVENS E ADULTOS: A EXPERIÊNCIA DO SERVIÇO DE PSICOLOGIA INSERIDO NO PROGRAMA DE ELEVAÇÃO DA ESCOLARIDADE DO SERVIDOR ESTADUAL DO PIAUÍ**

CAMILA MARTINS DE SOUSA CASSIANO – UESPI, JULIANA MARIA SOARES BASTISTA – UESPI, LAYANE BASTOS DOS SANTOS – UESPI

338 | PSICOLOGIA ESCOLAR E EDUCACIONAL – EDUCAÇÃO DE JOVENS E ADULTOS

**A UTILIZAÇÃO DO JOGO KENKEN NO ENSINO DA MATEMÁTICA EM ALUNOS DA EJA**

ANGELA CATUTA DE REZENDE FERREIRA – USP, TALITA LIMA QUEIROGA – USP, LINO DE MACEDO – USP

339 | PSICOLOGIA ESCOLAR E EDUCACIONAL – EDUCAÇÃO DE JOVENS E ADULTOS

**A IMPORTÂNCIA DOS ASPECTOS TÉCNICO-ESTRUTURAIS NO CONTEXTO EDUCACIONAL DE UMA UNIDADE SOCIOEDUCATIVA**

RAFAELLA DA SILVA LEÃO – UNIVERSIDADE FEDERAL DO AMAZONAS, WOLLACE SCANTBELRUY DA ROCHA – UNIVERSIDADE FEDERAL DO AMAZONAS

340 | PSICOLOGIA ESCOLAR E EDUCACIONAL – EDUCAÇÃO DE JOVENS E ADULTOS

**FUTEBOL EDUCA?**

CRISTIANE LUIZA DE CARVALHO SANTANA – UNIVERSIDADE PRESBITERIANA MACKENZIE, ADRIANA DE MAGALHÃES BODON – UNIVERSIDADE PRESBITERIANA MACKENZIE, ALINE CARPIGIANI RIBEIRO – UNIVERSIDADE PRESBITERIANA MACKENZIE, ANA CAROLINA DOMINGOS MARTINS – UNIVERSIDADE PRESBITERIANA MACKENZIE, ANA CLÁUDIS LIMA DOS SANTOS – UNIVERSIDADE PRESBITERIANA MACKENZIE, CLAUDIO BASTIDAS – UNIVERSIDADE PRESBITERIANA MACKENZIE, DÉBORA PEDRO RODRIGUES – UNIVERSIDADE PRESBITERIANA MACKENZIE, GABRIELA SAMPAIO ENCINAS – UNIVERSIDADE PRESBITERIANA MACKENZIE, JULIANO IMPÉRIO GIULIANO ZAN – UNIVERSIDADE PRESBITERIANA MACKENZIE, RAFAEL SIQUEIRA PRETTO – UNIVERSIDADE PRESBITERIANA MACKENZIE, TIAGO MENEZES FARIA – UNIVERSIDADE PRESBITERIANA MACKENZIE

341 | PSICOLOGIA ESCOLAR E EDUCACIONAL – EDUCAÇÃO INFANTIL  
**O PSICÓLOGO NA EDUCAÇÃO INFANTIL: UMA PROPOSTA DE INTERVENÇÃO**  
MARIA DE FATIMA PIRES CARNEIRO DA CUNHA – UEM, ELAINE LUCAS DOS SANTOS – UEM, FRANCIELLE PITELLI SABATINE – UEM, JACQUELINE JOHANSEN CALVO – UEM, THAÍS CECHINEL – UEM

342 | PSICOLOGIA ESCOLAR E EDUCACIONAL – EDUCAÇÃO INFANTIL  
**ANÁLISE INSTITUCIONAL NA EDUCAÇÃO INFANTIL: UM OLHAR SOBRE AS RELAÇÕES DE PODER EM UMA EMEI DO MUNICÍPIO DE SÃO PAULO**  
RINALDO MOLINA – UNIVERSIDADE PRESBITERIANA MACKENZIE/SP, PATRÍCIA FERREIRA DE ANDRADE – UNIVERSIDADE PRESBITERIANA MACKENZIE/SP, MIRELLA MARTINS DE CASTRO MARIANI – UNIVERSIDADE PRESBITERIANA MACKENZIE/SP, LETÍCIA PEREIRA SILVA DO AMARAL – UNIVERSIDADE PRESBITERIANA MACKENZIE/SP, ALINE CORALIM AZEVEDO – UNIVERSIDADE PRESBITERIANA MACKENZIE/SP, SAMARA CAMPANHA – UNIVERSIDADE PRESBITERIANA MACKENZIE/SP, JULIANA COELHO – UNIVERSIDADE PRESBITERIANA MACKENZIE/SP, RENATA MARRARA – UNIVERSIDADE PRESBITERIANA MACKENZIE/SP, LAÍS MARIA MILANI – UNIVERSIDADE PRESBITERIANA MACKENZIE/SP, ERICK DE FREITAS PELLEGRINI – UNIVERSIDADE PRESBITERIANA MACKENZIE/SP, AILTON FERNANDO DOS SANTOS – UNIVERSIDADE PRESBITERIANA MACKENZIE/SP

343 | PSICOLOGIA ESCOLAR E EDUCACIONAL – EDUCAÇÃO INFANTIL  
**PSICOLOGIA ESCOLAR EM EDUCAÇÃO INFANTIL: HÁBITOS DE HIGIENE POR MEIO DA BRINCADEIRA**

ALCIANE BARBOSA MACEDO PEREIRA – UNIVERSIDADE DE BRASÍLIA

344 | PSICOLOGIA ESCOLAR E EDUCACIONAL – EDUCAÇÃO INFANTIL  
**A EXPERIÊNCIA DA PRÁTICA INCLUSIVA DE UM ALUNO COM SÍNDROME DO X FRÁGIL EM UMA CLASSE DE 1º ANO DO ENSINO FUNDAMENTAL**

GISLAINE LIMA DA SILVA – UNISALESIANO-LINS, CRISTIANE DE OLIVEIRA ZANQUI – UNISALESIANO-LINS, PRISCILA APARECIDA EMILIO – UNISALESIANO-LINS

345 | PSICOLOGIA ESCOLAR E EDUCACIONAL – EDUCAÇÃO INFANTIL  
**SEXUALIDADE: NOVA DEMANDA ESCOLAR**

LIDYANE COSTA FEITOSA – UNIVERSIDADE FEDERAL DO PIAUÍ, IRIANE ROSA – UNIVERSIDADE FEDERAL DO PIAUÍ, GLEYCE QUARESMA – UNIVERSIDADE FEDERAL DO PIAUÍ, ELIANE FERREIRA – UNIVERSIDADE FEDERAL DO PIAUÍ, GIOVANNA COSTA – UNIVERSIDADE FEDERAL DO PIAUÍ, SUZY TIBERLY – UNIVERSIDADE FEDERAL DO PIAUÍ, ALGELESS MILKA – UNIVERSIDADE FEDERAL DO PIAUÍ

346 | PSICOLOGIA ESCOLAR E EDUCACIONAL – EDUCAÇÃO INFANTIL  
**LEMBRANÇAS DE UMA INCLUSÃO DE SUCESSO**

LUCILEIA SILVA OLIVEIRA – CEULP/ULBRA, EDVALDO LUZ TEIXEIRA – UFT, EUGÊNIO JÚNIOR SANTOS BARBOSA – CEULP/ULBRA, LENY MEIRE CORREA MOLINARI CARRASCO – CEULP/ULBRA, LUISA ONETE MARTINS DOS SANTOS – CEULP/ULBRA, SORAYA RODRIGUES DODERO – SEMED

347 | PSICOLOGIA ESCOLAR E EDUCACIONAL – EDUCAÇÃO INFANTIL

**“(…) SERIA MUITO MAIS INTERESSANTE TER UM PSICÓLOGO JUNTO COM A GENTE, TRABALHANDO COM A EDUCAÇÃO (….)” (SIC)**

CIBELE RENATA DOS SANTOS SOUZA – FUNDAÇÃO HERMÍNIO OMETTO-UNIARARAS, ADRIELE FERNANDA BALDESSIM – CENTRO UNIVERSITÁRIO HERMÍNIO OMETTO – UNIARARAS, DRIELI SOARES DE CAMPOS – CENTRO UNIVERSITÁRIO HERMÍNIO OMETTO – UNIARARAS, ELECIR SIMPLÍCIO VAL COSTA – CENTRO UNIVERSITÁRIO HERMÍNIO OMETTO – UNIARARAS, JÉSSICA THOMAZINI – CENTRO UNIVERSITÁRIO HERMÍNIO OMETTO – UNIARARAS, VERÔNICA JANUÁRIO SOUZA – CENTRO UNIVERSITÁRIO HERMÍNIO OMETTO – UNIARARAS

348 | PSICOLOGIA ESCOLAR E EDUCACIONAL – EDUCAÇÃO INFANTIL  
**O MAL ESTAR DOCENTE E SUA INFLUÊNCIA NAS PRÁTICAS PEDAGÓGICAS DE EDUCADORAS INFANTIS**

CIRLEI EVANGELISTA SILVA SOUZA – UNIVERSIDADE FEDERAL DE UBERLÂNDIA

349 | PSICOLOGIA ESCOLAR E EDUCACIONAL – EDUCAÇÃO INFANTIL  
**OS FAZERES DO PSICÓLOGO EM UMA INSTITUIÇÃO DE EDUCAÇÃO INFANTIL: RELATO DE UMA PROPOSTA DE INTERVENÇÃO**

CIRLEI EVANGELISTA SILVA SOUZA – UNIVERSIDADE FEDERAL DE UBERLÂNDIA, THAMIRIS MARA DE MELO CAIXETA – UNIPAM

350 | PSICOLOGIA ESCOLAR E EDUCACIONAL – EDUCAÇÃO INFANTIL  
**EDUCADORAS INFANTIS E FORMAÇÃO EM CONTEXTO: REFLEXÕES SOBRE UM PROCESSO**

CIRLEI EVANGELISTA SILVA SOUZA – UNIVERSIDADE FEDERAL DE UBERLÂNDIA

351 | PSICOLOGIA ESCOLAR E EDUCACIONAL – EDUCAÇÃO INFANTIL  
**OPOSIÇÃO INFANTIL: INÍCIO DA ATIVIDADE ARGUMENTATIVA?**

FABIOLA BRANDAO DA SILVA – UNIVERSIDADE FEDERAL DE ALAGOAS NADJA MARIA VIEIRA DA SILVA – UFAL, CARINE DE ALMEIDA ARRUDA RHODES – UFAL, CARINE VALÉRIA MENDES DOS SANTOS – UFAL, BÁRBARA DE MIRANDA ABREU – UFAL, WALKÍRIA SOUZA DA ANUNCIACÃO – UFAL

# Pôster

352 | PSICOLOGIA ESCOLAR E EDUCACIONAL – EDUCAÇÃO INFANTIL  
**PSICOLOGIA ESCOLAR CRÍTICA: UMA EXPERIÊNCIA COM GRUPO DE PAIS NUMA ESCOLA DO MUNICÍPIO DE ARIQUEMES – RO**  
GILSINÉIA RAPOSO COELHO – IESUR/FAAR – FACULDADES ASSOCIADAS DE ARIQUEMES, GILSINÉIA RAPOSO COELHO – FACULDADES ASSOCIADAS DE ARIQUEMES – FAAR, ELIANI MARIA PIGOZZO MORESCHI – FACULDADES ASSOCIADAS DE ARIQUEMES – FAAR, CRISTINA TIENGO SILVA – FACULDADES ASSOCIADAS DE ARIQUEMES – FAAR, ELIANE MELNIC VIEIRA – FACULDADES ASSOCIADAS DE ARIQUEMES – FAAR, KAMILE HARUE NAKAI BIGUINATTI – FACULDADES ASSOCIADAS DE ARIQUEMES – FAAR, VANESSA MILANI – FACULDADES ASSOCIADAS DE ARIQUEMES – FAAR

353 | PSICOLOGIA ESCOLAR E EDUCACIONAL – EDUCAÇÃO INFANTIL  
**UMA EXPERIÊNCIA COM GRUPOS DE ALUNOS NUMA ESCOLA MUNICIPAL DE ARIQUEMES – RO**  
GILSINÉIA RAPOSO COELHO – IESUR/FAAR – FACULDADES ASSOCIADAS DE ARIQUEMES, ELIANI MARIA PIGOZZO MORESCHI – FAAR – FACULDADES ASSOCIADAS DE ARIQUEMES, CRISTINA TIENGO SILVA – FAAR – FACULDADES ASSOCIADAS DE ARIQUEMES, ELIANE MELNIC VIEIRA – FAAR – FACULDADES ASSOCIADAS DE ARIQUEMES, KAMILE HARUE NAKAI BIGUINATTI – FAAR – FACULDADES ASSOCIADAS DE ARIQUEMES, VANESSA MILANI – FAAR – FACULDADES ASSOCIADAS DE ARIQUEMES

354 | PSICOLOGIA ESCOLAR E EDUCACIONAL – EDUCAÇÃO INFANTIL  
**REPRESENTAÇÃO DA SEXUALIDADE INFANTIL NA VISÃO DO PROFESSOR**  
ARIANNE CARVALHO LIMA CUNHA – UNIPÊ – CENTRO UNIVERSITÁRIO DE JOÃO PESSOA, DANIELLE SOARES PONTES – UNIPÊ, EMMANUELLE FELIX DO NASCIMENTO – UNIPÊ, ERICA TAVARES DE MELO MATSUOKA – UNIPÊ, ERIKA DORNELAS CÂMARA CAVALCANTI – UNIPÊ, JANAIÑA GUEDES FERREIRA WANDERLEY – UNIPÊ, LUIZA SILVA QUEIROZ – UNIPÊ, RAQUEL SANCHEZ VARELA – UNIPÊ, APARECIDA DE CÁSSIA MENDES FREITAS – UNIPÊ, MARGARIDA MARIA SILVA GOMES – UNIPÊ

355 | PSICOLOGIA ESCOLAR E EDUCACIONAL – EDUCAÇÃO INFANTIL  
**PSICOLOGIA E EDUCAÇÃO INFANTIL: CONVERSANDO A SEXUALIDADE ATRAVÉS DE NARRATIVAS**  
PAULA FIGUEIREDO POUBEL – UNIVERSIDADE FEDERAL DE MATO GROSSO, JULIANE MAGDA CASARIN – UNIVERSIDADE FEDERAL DE MATO GROSSO, DANIELA BARROS DA SILVA FREIRE ANDRADE – UNIVERSIDADE FEDERAL DE MATO GROSSO

356 | PSICOLOGIA ESCOLAR E EDUCACIONAL – EDUCAÇÃO INFANTIL  
**PROJETO DE INTERVENÇÃO ESCOLAR: OBSTÁCULOS ENCONTRADOS PELOS PSICÓLOGOS ESCOLARES NA EDUCAÇÃO DE REDE PÚBLICA**  
TATIANE PIRES DE OLIVEIRA ANDRADE – FACULDADE SÃO FRANCISCO DE BARREIRAS, FABIANA DA SILVA SOUSA – FACULDADE SÃO FRANCISCO DE BARREIRAS, LUSINETH PEREIRA DE SOUSA – FACULDADE SÃO FRANCISCO DE BARREIRAS, DELONI MARIA DAHMER GUIMARÃES – FACULDADE SÃO FRANCISCO DE BARREIRAS, ELYS MARÍLIA DE SOUZA CASTRO BUSATO – FACULDADE SÃO FRANCISCO DE BARREIRAS, VANDRÉIA MORENO MENDES – FACULDADE SÃO FRANCISCO DE BARREIRAS, ERIC GAMALIEL DOS SANTOS VIEIRA – FACULDADE SÃO FRANCISCO DE BARREIRAS, LELIANE SILVA DOS SANTOS SOUSA – FACULDADE SÃO FRANCISCO DE BARREIRAS, JOICE HAHMANN – FACULDADE SÃO FRANCISCO DE BARREIRAS

357 | PSICOLOGIA ESCOLAR E EDUCACIONAL – EDUCAÇÃO INFANTIL  
**QUEIXA ESCOLAR: PRÁTICAS DE INTERVENÇÃO EM INSTITUIÇÕES DE EDUCAÇÃO INFANTIL**  
TERESINHA LODOVICA DE SOUZA BARBOZA – SECRETARIA MUNICIPAL DE SÃO BERNARDO DO CAMPO, ALICE KANDA MAALOUF – SECRETARIA MUNICIPAL DE SÃO BERNARDO DO CAMPO, ELIANA MARIA DE SORDI – SECRETARIA MUNICIPAL DE SÃO BERNARDO DO CAMPO, MARIA INÊS BERTINE – SECRETARIA MUNICIPAL DE SÃO BERNARDO DO CAMPO, MARIA LUISA COELHO – SECRETARIA MUNICIPAL DE SÃO BERNARDO DO CAMPO, NANCY ROMANELLI – SECRETARIA MUNICIPAL DE SÃO BERNARDO DO CAMPO

358 | PSICOLOGIA ESCOLAR E EDUCACIONAL – EDUCAÇÃO INFANTIL  
**PRÁTICAS SOLIDÁRIAS NA EDUCAÇÃO INFANTIL: PERSPECTIVA DE ALUNOS, PROFESSORES E PAIS**  
CRISTIANE LUIZA DE CARVALHO SANTANA – UNIVERSIDADE PRESBITERIANA MACKENZIE, ALEXANDRE RIBEIRO TORRES – UNIVERSIDADE PRESBITERIANA MACKENZIE, ANA CLÁUDIA LIMA DOS SANTOS – UNIVERSIDADE PRESBITERIANA MACKENZIE, JULIANA FRANÇOLIN PELEGRINI – UNIVERSIDADE PRESBITERIANA MACKENZIE, KAREN CRISTINE DOS SANTOS GOMES – UNIVERSIDADE PRESBITERIANA MACKENZIE, KARINE BRESSIANI ROSATI – UNIVERSIDADE PRESBITERIANA MACKENZIE, MARIANA ABDEL MESSIH DE SOUSA PACHECO – UNIVERSIDADE PRESBITERIANA MACKENZIE, VÂNIA MARIA GIUSTI MARINHO – UNIVERSIDADE PRESBITERIANA MACKENZIE

359 | PSICOLOGIA ESCOLAR E EDUCACIONAL – EDUCAÇÃO INFANTIL  
**PERCEPÇÕES DO PROFESSOR DA EDUCAÇÃO INFANTIL ACERCA DAS SUAS HABILIDADES SOCIAIS: UM ESTUDO DESCRITIVO- EXPLORATÓRIO**  
DENISE MARTINS DA COSTA E SILVA – UNIVERSIDADE ESTADUAL DO PIAUÍ, DAVI ARAÚJO ALVES PEREIRA – UNIVERSIDADE ESTADUAL DO PIAUÍ, MARYSA GONÇALVES DE VASCONCELOS – UNIVERSIDADE ESTADUAL DO PIAUÍ

360 | PSICOLOGIA ESCOLAR E EDUCACIONAL – EDUCAÇÃO INFANTIL  
**AJUSTAMENTO DE ROTINAS PEDAGÓGICAS DE PROFESSORES FACE ÀS SITUAÇÕES IMPREVISTAS NO CONTEXTO DA EDUCAÇÃO INFANTIL**  
RAIZA LORENA SANDES SOUZA – UNIVERSIDADE FEDERAL DO VALE DO SÃO FRANCISCO, MARCELO SILVA DE SOUZA RIBEIRO, ILZE BRAGA DE CARVALHO, THAIS MARIA MONTEIRO GUIMARÃES

361 | PSICOLOGIA ESCOLAR E EDUCACIONAL – EDUCAÇÃO INFORMAL  
**PSICOLOGIA E EDUCAÇÃO POPULAR: FORMAÇÃO DE EDUCADORES-TUTORES**  
KARLA CAROLINA DE SOUSA – UNIVERSIDADE PRESBITERIANA MACKENZIE, RINALDO MOLINA – UNIVERSIDADE PRESBITERIANA MACKENZIE

362 | PSICOLOGIA ESCOLAR E EDUCACIONAL – EMOÇÃO  
**AFETIVIDADE E APRENDIZAGEM NO CONTEXTO ESCOLAR: QUESTÕES PRIORITÁRIAS DE PESQUISAS**  
ANDREA JAMIL PAIVA MOLLICA – PUC/SP, CLAUDIA MARIA LABINAS RONCON SAUD – PUC/SP, LAURINDA RAMALHO DE ALMEIDA (COORDENADORA DO PROJETO) – PUC/SP, MARIANA BATISTA VIEIRA – PUC/SP, MARCELO MÁRCIO SIQUEIRA GIANINI – PUC/SP, REGINA GARCIA TOLEDO DE SOUZA – PUC/SP, VIVIANE APARECIDA AMABILE ZUMPARNO – PUC/SP

363 | PSICOLOGIA ESCOLAR E EDUCACIONAL – EMOÇÃO  
**A TEORIA DAS EMOÇÕES SOB A ÓTICA DE L.S. VIGOTSKI: CONTRIBUIÇÕES PARA A PRÁTICA DO PSICÓLOGO ESCOLAR**  
LETICIA VIER MACHADO – UNIVERSIDADE ESTADUAL DE MARINGÁ, MARILDA GONÇALVES DIAS FACCI – UNIVERSIDADE ESTADUAL DE MARINGÁ

364 | PSICOLOGIA ESCOLAR E EDUCACIONAL – EMOÇÃO  
**AFETIVIDADE NA SALA DE AULA: CONCEPÇÕES E PRÁTICAS DO PSICÓLOGO ESCOLAR**  
FERNANDA DRUMMOND RUAS GASPAR – UNIVERSIDADE SALVADOR – UNIFACS, THAÍS ALMEIDA COSTA (PROF. ORIENTADORA) – UNIVERSIDADE FEDERAL DA BAHIA

365 | PSICOLOGIA ESCOLAR E EDUCACIONAL – EMPREGO  
**PSICOLOGIA EDUCACIONAL: UM BREVE ESTUDO SOBRE O MERCADO DE TRABALHO**  
JUAN PABLO GARCIA LOPES – UNIVERSIDADE SÃO MARCOS

366 | PSICOLOGIA ESCOLAR E EDUCACIONAL – EMPREGO  
**UMA ANÁLISE DAS CONDIÇÕES DE TRABALHO E A ATUAÇÃO DE PSICÓLOGOS ESCOLARES EM TERESINA**  
CARLA ANDRÉA SILVA – UNIVERSIDADE FEDERAL DO PIAUÍ

367 | PSICOLOGIA ESCOLAR E EDUCACIONAL – ENSINO DA PSICOLOGIA  
**A PERCEPÇÃO DOS ESTUDANTES DO ENSINO MÉDIO SOBRE A INTRODUÇÃO DA DISCIPLINA DE PSICOLOGIA NO CURRÍCULO DO ENSINO MÉDIO**  
RODRIGO CARVALHO QUEIROZ – FACID, ÁLVARO RODRIGUES CARVALHO – FACID, KAMILLA MARIA ADRIÃO YOUSSEF – FACID, LÍDIA SÂMARA ALVES DE MACÊDO – FACID, FAUSTON NEGREIROS – FACID

368 | PSICOLOGIA ESCOLAR E EDUCACIONAL – ENSINO DA PSICOLOGIA  
**O PROFISSIONAL DE PSICOLOGIA E A PRÁTICA DOCENTE EM PARNAÍBA-PI**  
GERMANA MARIA DOS SANTOS MACHADO – UNIVERSIDADE FEDERAL DO PIAUÍ, DENIS BARROS DE CARVALHO – UNIVERSIDADE FEDERAL DO PIAUÍ, ALGELESS MILKA PEREIRA MEIRELES DA SILVA – UNIVERSIDADE FEDERAL DO PIAUÍ

369 | PSICOLOGIA ESCOLAR E EDUCACIONAL – ENSINO E APRENDIZAGEM NA SALA DE AULA  
**A PERCEPÇÃO DOS PROFESSORES ACERCA DA INCLUSÃO ESCOLAR NO PIAUÍ**  
ANA CLÁUDIA SILVA CARVALHO – FACID, SELENA MESQUITA DE OLIVEIRA TEIXEIRA – FACID, FAUSTON NEGREIROS – FACID

370 | PSICOLOGIA ESCOLAR E EDUCACIONAL – ENSINO E APRENDIZAGEM NA SALA DE AULA  
**RELAÇÃO PROFESSOR-ALUNO: RELATO DE OBSERVAÇÕES**  
CIBELE PACHECO GOMIDE – UNIVERSIDADE NOVE DE JULHO, MARCOS ALEXANDRE DE MEDEIROS – UNIVERSIDADE NOVE DE JULHO, CÍNTIA TATIANE COLLA – UNIVERSIDADE NOVE DE JULHO, KAREN ALEXANDRA MORAIS SANTIAGO MADEIRA – UNIVERSIDADE NOVE DE JULHO, JULIANA RIBEIRO DA SILVA – UNIVERSIDADE NOVE DE JULHO, JULIO BATISTA SILVA – UNIVERSIDADE NOVE DE JULHO, PATRÍCIA VITORINO DIAS – UNIVERSIDADE NOVE DE JULHO, SIMÉIA PEREIRA DA SILVA – UNIVERSIDADE NOVE DE JULHO

371 | PSICOLOGIA ESCOLAR E EDUCACIONAL – ENSINO E APRENDIZAGEM NA SALA DE AULA  
**PSICOLOGO ESCOLAR: MOTIVAÇÃO NO RELACIONAMENTO ENTRE ALUNOS E PROFESSORES DE UMA ESCOLA ESTADUAL DA CIDADE DE BLUMENAU/SC**  
TÁBATA SUELEN RODRIGUES – UNIASSSELVI, ALINE KONKEVITZ – UNIASSSELVI, FABIANA CAROLINA BECKERT – UNIASSSELVI, GISLEY A. KAMEL – UNIASSSELVI, FERNANDA G. DE OLIVEIRA – UNIASSSELVI

# Pôster

372 | PSICOLOGIA ESCOLAR E EDUCACIONAL – ENSINO E APRENDIZAGEM NA SALA DE AULA  
**O PSICOLOGO ESCOLAR NO RELACIONAMENTO ENTRE PROFESSORES E ALUNOS DE UMA INSTITUIÇÃO ESCOLAR**  
TÁBATA SUELEN RODRIGUES – UNIASSELVI, ALINE KONKEVITZ – UNIASSELVI, FABIANA BECKERT – UNIASSELVI, GISLEY A. KAMEL – UNIASSELVI, FERNANDA G. DE OLIVEIRA – UNIASSELVI

373 | PSICOLOGIA ESCOLAR E EDUCACIONAL – ENSINO E APRENDIZAGEM NA SALA DE AULA  
**A CONCEPÇÃO DE PROFESSORES DA EDUCAÇÃO INFANTIL SOBRE O BRINCAR E O JOGAR NA EDUCAÇÃO DAS CRIANÇAS**  
PRISCILA LIMA CERQUEIRA FERREIRA – PONTIFÍCA UNIVERSIDADE CATÓLICA, MARILDA PIERRO DE OLIVEIRA RIBEIRO – PONTIFÍCA UNIVERSIDADE CATÓLICA

374 | PSICOLOGIA ESCOLAR E EDUCACIONAL – ENSINO E APRENDIZAGEM NA SALA DE AULA  
**A CONCEPÇÃO DE PROFESSORES DO ENSINO FUNDAMENTAL I E II SOBRE O PAPEL DO JOGO NA SALA DE AULA**  
CAROLINA AKERMAN – PUC SP, DIEGO CALDAS OLIVEIRA – PUC SP, MARILDA PIERRO DE OLIVEIRA RIBEIRO – PUC SP

375 | PSICOLOGIA ESCOLAR E EDUCACIONAL – ENSINO E APRENDIZAGEM NA SALA DE AULA  
**A INDISCIPLINA E A VIOLÊNCIA ESCOLAR NO COTIDIANO DO PROFESSOR DO ENSINO MÉDIO ESTATAL**  
LUIZ BOSCO SARDINHA MACHADO JÚNIOR – UNESP ASSIS, ELIZABETH PIEMONTE CONSTANTINO – UNESP ASSIS

376 | PSICOLOGIA ESCOLAR E EDUCACIONAL – ENSINO E APRENDIZAGEM NA SALA DE AULA  
**AS TEORIAS DE APRENDIZAGEM E O ENSINO DE LÍNGUAS: UMA ABORDAGEM PSICOLÓGICA**  
WORNEY FERREIRA DE BRITO – FACULDADE DE SAÚDE IBITURUNA – FASI

377 | PSICOLOGIA ESCOLAR E EDUCACIONAL – ENSINO E APRENDIZAGEM NA SALA DE AULA  
**A PSICOLOGIA E AS ATIVIDADES LÚDICAS COMO MEDIADORAS DO PROCESSO DE APRENDIZADO**  
JULIA MARIA MIGOT – PUC MINAS CAMPUS POÇOS DE CALDAS, AMANDA FIGUEIREDO OLIVEIRA – PUC MINAS CAMPUS POÇOS DE CALDAS, LÍVIA MARIA ANDRADE MALAQUIAS – PUC MINAS CAMPUS POÇOS DE CALDAS, CAMILA ALVES FIOR – PUC MINAS CAMPUS POÇOS DE CALDAS

378 | PSICOLOGIA ESCOLAR E EDUCACIONAL – ENSINO E APRENDIZAGEM NA SALA DE AULA  
**A CONSTRUÇÃO SOCIAL DA QUEIXA ESCOLAR: UM ESTUDO DOS DISCURSOS SOBRE OS IMPASSES NAS APRENDIZAGENS NO PERCURSO DE ESCOLARIZAÇÃO DE CRIANÇAS DAS SÉRIES INICIAIS DO ENSINO FUNDAMENTAL**  
FRANCISCO JOSE MACHADO VIANA – CENTRO UNIVERSITÁRIO NEWTON PAIVA, MAURO GIFFONI DE CARVALHO – CENTRO UNIVERSITÁRIO NEWTON PAIVA / UNIVERSIDADE ESTADUAL DE MINAS GERAIS, JULIO FLÁVIO DE FIGUEIREDO FERNANDES – UNIVERSIDADE ESTADUAL DE MINAS GERAIS, DÉBORA PAULA PILÓ FRANCO – CENTRO UNIVERSITÁRIO NEWTON PAIVA, ANA CLARA DE MORAIS RIBEIRO – CENTRO UNIVERSITÁRIO NEWTON PAIVA, BRUNA LUCIANA DOMINGUES BRANDÃO – CENTRO UNIVERSITÁRIO NEWTON PAIVA, IGOR BENKO DA COSTA GOMES – CENTRO UNIVERSITÁRIO NEWTON PAIVA, JOSELIA FERREIRA TORRES – CENTRO UNIVERSITÁRIO NEWTON PAIVA, LAÍS CAVALCANTI SOUZA – CENTRO UNIVERSITÁRIO NEWTON PAIVA, VIVIANE PIRES REIS DE MELO – CENTRO UNIVERSITÁRIO NEWTON PAIVA

379 | PSICOLOGIA ESCOLAR E EDUCACIONAL – ENSINO E APRENDIZAGEM NA SALA DE AULA  
**PRÁTICAS EDUCATIVAS DO PROFESSOR EM RELAÇÃO A CRIANÇAS POR ELE CONSIDERADAS SOCIALMENTE HÁBEIS OU INÁBEIS: POSSÍVEIS IMPLICAÇÕES**  
FÁTIMA REGINA PIRES DE ASSIS – PUCSP, MARCELA PEREIRA URBINI – PUCSP

380 | PSICOLOGIA ESCOLAR E EDUCACIONAL – ENSINO E APRENDIZAGEM NA SALA DE AULA  
**A CONSTRUÇÃO DE PROVAS PIAGETIANAS COMO RECURSO DIDÁTICO NO CURSO DE GRADUAÇÃO**  
RENAN DE ALMEIDA SARGIANI – UNIVERSIDADE CRUZEIRO DO SUL, SARA DEL PRETE PANCIERA – UNIVERSIDADE FEDERAL DE SÃO PAULO, SIMONE FERREIRA DA SILVA DOMINGUES – UNIVERSIDADE CRUZEIRO DO SUL/ UNIVERSIDADE DE GUARULHOS

381 | PSICOLOGIA ESCOLAR E EDUCACIONAL – ENSINO E APRENDIZAGEM NA SALA DE AULA  
**CONTEXTOS DE APRENDIZAGEM E ESTRATÉGIAS DE ENSINO DE LÍNGUA INGLESA EM UMA ESCOLA DE NÍVEL MÉDIO**  
RAFAELLA DA SILVA LEÃO – UNIVERSIDADE FEDERAL DO AMAZONAS, IOLETE RIBEIRO DA SILVA – UNIVERSIDADE FEDERAL DO AMAZONAS

382 | PSICOLOGIA ESCOLAR E EDUCACIONAL – ENSINO E APRENDIZAGEM NA SALA DE AULA  
**A CONTRIBUIÇÃO DA TEORIA DE CARL ROGERS NO PROCESSO DE ENSINO APRENDIZAGEM DO ALUNO**  
JIMMY ANDREY PINHEIRO FERNANDES – FACULDADE SEAMA, ANE CHRISTINE DE SOUSA BRAGA – FACULDADE SEAMA, ANÍSIO ANTÔNIO MEINERZ – FACULDADE SEAMA

383 | PSICOLOGIA ESCOLAR E EDUCACIONAL – ENSINO FUNDAMENTAL  
**INCLUSÃO ESCOLAR SEGUNDO PROFESSORES DE ALUNOS COM SÍNDROME DE DOWN EM ESCOLAS MUNICIPAIS**  
ANA ELIZABETH GONDIM GOMES – UNIVERSIDADE PRESBITERIANA MACKENZIE, MARCOS JOSÉ DA SILVEIRA MAZZOTTA – UNIVERSIDADE PRESBITERIANA MACKENZIE

384 | PSICOLOGIA ESCOLAR E EDUCACIONAL – ENSINO FUNDAMENTAL  
**A MOTIVAÇÃO E O AUTOCONCEITO DE ESTUDANTES DO ENSINO FUNDAMENTAL**  
ELAINE CRISTIANE AGUENA – UNICAMP, DRA. SELMA DE CÁSSIA MARTINELLI – UNICAMP

385 | PSICOLOGIA ESCOLAR E EDUCACIONAL – ENSINO FUNDAMENTAL  
**LEVANTAMENTO E ANÁLISE DE PRODUÇÃO BIBLIOGRÁFICA SOBRE A ATUAÇÃO DO PSICÓLOGO NA REDE PÚBLICA DE EDUCAÇÃO: 2000 A 2007**  
ROSELI FERNANDES LINS CALDAS – UNIVERSIDADE DE SÃO PAULO, MARILENE PROENÇA REBELLO DE SOUZA – UNIVERSIDADE DE SÃO PAULO, CHRISTIANE JACQUELINE MAGALY RAMOS – UNIVERSIDADE DE SÃO PAULO, DEBORAH ROSÁRIA BARBOSA – UNIVERSIDADE DE SÃO PAULO, KÁTIA YAMAMOTO – UNIVERSIDADE DE SÃO PAULO, VÂNIA APARECIDA CALADO – UNIVERSIDADE DE SÃO PAULO, CARITA PORTILHO LIMA – UNIVERSIDADE DE SÃO PAULO, ANABELA ALMEIDA SANTOS – UNIVERSIDADE DE SÃO PAULO, JULIANA SANO DE ALMEIDA LARA – UNIVERSIDADE DE SÃO PAULO

386 | PSICOLOGIA ESCOLAR E EDUCACIONAL – ENSINO FUNDAMENTAL  
**LDB E REALIDADE NO ENSINO FUNDAMENTAL: UM ESTUDO EM UMA ESCOLA MUNICIPAL**  
JUCIARA MIRANDA SANTOS – UNIVERSIDADE ESTADUAL DO SUDOESTE DA BAHIA, EDILÉIA RODRIGUES SANTOS – UNIVERSIDADE ESTADUAL DO SUDOESTE DA BAHIA

387 | PSICOLOGIA ESCOLAR E EDUCACIONAL – ENSINO FUNDAMENTAL  
**MOTIVAÇÃO DE PROFESSORES DA REDE PÚBLICA MUNICIPAL: ONDE E QUANDO ELA EXISTE REALMENTE**  
CRISTIANE BEZERRA DO NASCIMENTO – FACULDADE CATÓLICA RAINHA DO SERTÃO – FCRS, EURANDÍZIA MAIA DA SILVA – FCRS, FRANCISCO ROBERTO BRITO CUNHA – FCRS, CAMILA OLIVEIRA FREITAS – FCRS, MÉRCIA CAPISTRANO OLIVEIRA – FCRS, CRISTANE BEZERRA OLIVEIRA – FCRS

388 | PSICOLOGIA ESCOLAR E EDUCACIONAL – ENSINO MÉDIO  
**ESTUDO CORRELACIONAL ENTRE MOTIVAÇÃO E ESTRATÉGIAS DE APRENDIZAGEM COM ESTUDANTES DO ENSINO MÉDIO**  
JOCEMARA FERREIRA MOGNON – UNIVERSIDADE SÃO FRANCISCO, ITATIBA – SP, THATIANA HELENA DE LIMA – UNIVERSIDADE SÃO FRANCISCO, ITATIBA – SP, REBECCA DE MAGALHÃES MONTEIRO LOPES – UNIVERSIDADE SÃO FRANCISCO, ITATIBA – SP, ACÁCIA APARECIDA ANGELI DOS SANTOS – UNIVERSIDADE SÃO FRANCISCO, ITATIBA – SP

389 | PSICOLOGIA ESCOLAR E EDUCACIONAL – ENSINO MÉDIO  
**MOTIVAÇÃO PARA APRENDER EM ESTUDANTES DO ENSINO MÉDIO**  
JOCEMARA FERREIRA MOGNON – UNIVERSIDADE SÃO FRANCISCO, NUBIORLÂNDIA RABÉLO PASTOR OLIVEIRA – UNIVERSIDADE SÃO FRANCISCO, THALYTA HULSEN LEMOS – UNIVERSIDADE SÃO FRANCISCO

390 | PSICOLOGIA ESCOLAR E EDUCACIONAL – ENSINO MÉDIO  
**VISUALIZAÇÃO ESPACIAL EM ESTUDANTES DO ENSINO MÉDIO REGULAR E ENSINO MÉDIO PROFISSIONAL**  
LUANA COMITO MUNER – UNIVERSIDADE SÃO FRANCISCO, DIEGO VINÍCIUS DA SILVA – UNIVERSIDADE SÃO FRANCISCO, MARIA CRISTINA RODRIGUES AZEVEDO JOLY – UNIVERSIDADE SÃO FRANCISCO, GERARDO PRIETO – UNIVERSIDAD DE SALAMANCA

391 | PSICOLOGIA ESCOLAR E EDUCACIONAL – ENSINO MÉDIO  
**O PAPEL DO PSICÓLOGO ESCOLAR NA PERSPECTIVA DE ALUNOS, PROFESSORES E COORDENADORES DO ENSINO MÉDIO DA ESCOLA PÚBLICA VANESSA DOS SANTOS BARBOSA – UNIVERSIDADE PRESBITERIANA MACKENZIE, BRUNA MARANHOLI BATISTA SILVA – UNIVERSIDADE PRESBITERIANA MACKENZIE, BRUNO GEORGE CURY DE LIMA MONTEIRO – UNIVERSIDADE PRESBITERIANA MACKENZIE, DANTE CARELLI FERRARA – UNIVERSIDADE PRESBITERIANA MACKENZIE, DIEGO PATRÍCIO DE OLIVEIRA – UNIVERSIDADE PRESBITERIANA MACKENZIE, FELIPE PAVÃO PORNARO – UNIVERSIDADE PRESBITERIANA MACKENZIE, FERNANDO ANTONIO DE ARRUDA BRASIL SARTOR – UNIVERSIDADE PRESBITERIANA MACKENZIE, FRANCISCO NORBERTO DE CASTRO NETO – UNIVERSIDADE PRESBITERIANA MACKENZIE, LETICIA SOUZA OLIVEIRA – UNIVERSIDADE PRESBITERIANA MACKENZIE, RINALDO MOLINA – UNIVERSIDADE PRESBITERIANA MACKENZIE**

# Pôster

392 | PSICOLOGIA ESCOLAR E EDUCACIONAL – ENSINO MÉDIO  
**AVANÇOS E DESAFIOS DA PSICOLOGIA NA ESCOLA: RELATO DE EXPERIÊNCIA EM UMA ESCOLA DO MUNICÍPIO DE CHAPECÓ/SC**  
FRANCIELI DE CESARO – UNIVERSIDADE COMUNITÁRIA DA REGIÃO DE CHAPECÓ – UNOCHAPECÓ, FRANCIELE CASTANHO – UNOCHAPECÓ, CARLA GELATI – UNOCHAPECÓ

393 | PSICOLOGIA ESCOLAR E EDUCACIONAL – ENSINO MÉDIO  
**ESTRATÉGIAS METACOGNITIVAS DE ESTUDANTES DO ENSINO MÉDIO: UMA ANÁLISE ACERCA DO DESEMPENHO ESCOLAR**  
EDNA ROSA CORREIA NEVES – UNASP, LISLIÊ LOPES VIDAL SILVA – UNASP

394 | PSICOLOGIA ESCOLAR E EDUCACIONAL – ENSINO SUPERIOR  
**INCLUSÃO DE ALUNOS COM PARALISIA CEREBRAL NO ENSINO SUPERIOR: OLHAR DA PSICOLOGIA**  
LUIZA ALINE LOPES RODRIGUES – UNIVERSIDADE POTIGUAR, ALEXANDRE BOSCO DA SILVA OLIVEIRA – UNIVERSIDADE POTIGUAR, EDILAINE LINS GOUVEIA – UNIVERSIDADE POTIGUAR

395 | PSICOLOGIA ESCOLAR E EDUCACIONAL – ENSINO SUPERIOR  
**PERFIL SOCIODEMOGRÁFICO E CARACTERÍSTICAS VOCACIONAIS DE ESTUDANTES INGRESSANTES COTISTAS E NÃO COTISTAS EM UMA UNIVERSIDADE PÚBLICA**  
MARUCIA PATTÁ BARDAGI – UFRGS, PRISCILA ZORZI – UFRGS, CLAUDIO SIMON HUTZ – UFRGS

396 | PSICOLOGIA ESCOLAR E EDUCACIONAL – ENSINO SUPERIOR  
**AUTOEFICÁCIA NA TRANSIÇÃO PARA O TRABALHO E COMPORTAMENTO EXPLORATÓRIO DE CARREIRA EM FORMANDOS DE ENGENHARIA**  
JOCEMARA FERREIRA MOGNON – UNIVERSIDADE SÃO FRANCISCO, MARIA CRISTINA RODRIGUES AZEVEDO JOLY – UNIVERSIDADE SÃO FRANCISCO, NAYANE MARTONI PIOVEZAN – UNIVERSIDADE SÃO FRANCISCO, DIEGO VINICIUS DA SILVA – UNIVERSIDADE SÃO FRANCISCO, ANELISE SILVA DIAS – UNIVERSIDADE SÃO FRANCISCO

397 | PSICOLOGIA ESCOLAR E EDUCACIONAL – ENSINO SUPERIOR  
**APOIO PSICOPEDAGÓGICO A ALUNOS DO ENSINO SUPERIOR**  
KARINA NONES TOMELIN – UNIASSSELV

398 | PSICOLOGIA ESCOLAR E EDUCACIONAL – ENSINO SUPERIOR  
**AFETOS NO ENSINO SUPERIOR: REFLEXÃO SOBRE SEU PAPEL NA FORMAÇÃO DE PSICÓLOGOS**  
MARIANA CORALINA DO CARMO – PONTIFÍCIA UNIVERSIDADE CATÓLICA DE CAMPINAS, VERA LÚCIA TREVISAN DE SOUZA – PONTIFÍCIA UNIVERSIDADE CATÓLICA DE CAMPINAS

399 | PSICOLOGIA ESCOLAR E EDUCACIONAL – ENSINO SUPERIOR  
**O TROTE UNIVERSITÁRIO SOB O PONTO DE VISTA DOS ALUNOS**  
LUIZA FLOSI GODOY – UNIVERSIDADE PRESBITERIANA MACKENZIE, RINALDO MOLINA

400 | PSICOLOGIA ESCOLAR E EDUCACIONAL – ENSINO SUPERIOR  
**O PSICÓLOGO ESCOLAR E A INCLUSÃO NO ENSINO SUPERIOR**  
LARISSA GOULART RODRIGUES – PONTIFÍCIA UNIVERSIDADE CATÓLICA DE GOIÁS / CAEP, ALBA CRISTHIANE SANTANA – PUC-GO / CAEP

401 | PSICOLOGIA ESCOLAR E EDUCACIONAL – ENSINO SUPERIOR  
**INVESTIGANDO AS ESTRATÉGIAS DE APRENDIZAGEM DE ALUNOS UNIVERSITÁRIOS BRASILEIROS**  
EDNA ROSA CORREIA NEVES – UNASP, ANTONIO PAULINO NEVES – UNASP, LISLIÊ LOPES VIDAL SILVA – UNASP

402 | PSICOLOGIA ESCOLAR E EDUCACIONAL – ENSINO SUPERIOR  
**ESTUDO CONCEITUAL DE COMPETÊNCIAS: VISÃO DOS PROFESSORES BACHARÉIS DA UFPI CAMPUS MINISTRO REIS VELLOSO**  
GERMANA MARIA DOS SANTOS MACHADO – UNIVERSIDADE FEDERAL DO PIAUÍ, IRIANE DO NASCIMENTO ROSA – UNIVERSIDADE FEDERAL DO PIAUÍ – UFPI, DANIELLE GOMES MONTEIRO – UNIVERSIDADE ESTADUAL DO PIAUÍ – UESPI, FRANCISCO AFRÂNIO RODRIGUES TELES – FACULDADE PIAUIENSE – FAP

403 | PSICOLOGIA ESCOLAR E EDUCACIONAL – ENSINO SUPERIOR  
**CARACTERIZAÇÃO DO SERVIÇO DE APOIO PSICOLÓGICO OFERECIDO PELO NÚCLEO DE ASSUNTOS ESTUDANTIS DA UNIVERSIDADE FEDERAL DO MARANHÃO**  
MÁRCIA CRISTINA COSTA PINTO – UNIVERSIDADE FEDERAL DO MARANHÃO

404 | PSICOLOGIA ESCOLAR E EDUCACIONAL – ENVELHECIMENTO  
**EDUCAÇÃO, IDOSOS E ASPECTOS BIOPSISSOCIAIS: ANÁLISE DA PRODUÇÃO CIENTÍFICA NA BASE DE DADOS ERIC (2005 À 2010)**  
HISABEL PEREIRA DE ARAÚJO – UNIVERSIDADE SÃO JUDAS TADEU – SP, MARIA LUIZA DE JESUS MIRANDA – UNIVERSIDADE SÃO JUDAS TADEU – SP, SUELI DOS SANTOS VITORINO – UNIVERSIDADE SÃO JUDAS TADEU – SP, DEBORA REGINA BOCCATO LUISI – UNIVERSIDADE SÃO JUDAS TADEU – SP

405 | PSICOLOGIA ESCOLAR E EDUCACIONAL – ENVELHECIMENTO  
**HISTÓRIAS DA MINHA VIDA: UMA EXPERIÊNCIA COM IDOSOS CEGOS**  
LUANNA ÁDILA SILVA SOUZA – UNIVERSIDADE FEDERAL DO RECÔNCAVO DA BAHIA, SAMARA ZAVARIZE DE LIMA – UNIVERSIDADE FEDERAL DO RECÔNCAVO DA BAHIA, JOSINEIDE VIEIRA ALVES – UNIVERSIDADE FEDERAL DO RECÔNCAVO DA BAHIA

406 | PSICOLOGIA ESCOLAR E EDUCACIONAL – ENVELHECIMENTO  
**CURSO SUPERIOR DE EXTENSÃO UNIVERSIDADE DA VIDA UNIVIDA**  
ANDRESSA MENDES DE ARAUJO – UNIVERSIDADE DO VALE DO ITAJAI – UNIVALI, KATIA SIMONE PLONER – UNIVALI, JULIANA VIEIRA DE ARAÚJO SANDRI – UNIVALI, JULIANA VIEIRA – UNIVALI

407 | PSICOLOGIA ESCOLAR E EDUCACIONAL – EQUIPES MULTIPROFISSIONAIS  
**O PSICÓLOGO ESCOLAR E AS POLÍTICAS PÚBLICAS DE INCLUSÃO**  
CÍNTIA GEMMO VILANI – PUC/SP, RENALVA OLIVEIRA – UNINOVE

408 | PSICOLOGIA ESCOLAR E EDUCACIONAL – EQUIPES MULTIPROFISSIONAIS  
**DISCIPLINA ESCOLAR E A FORMAÇÃO DE VALORES**  
PATRÍCIA ELAINE FERREIRA GALEGO – CENTRO UNIVERSITÁRIO ADVENTISTA DE SÃO PAULO, ERENITA MARIA SILVA DA COSTA – DOCENTE DO CENTRO UNIVERSITÁRIO ADVENTISTA DE SÃO PAULO, NOEL JOSÉ DIAS DA COSTA – DOCENTE DO CENTRO UNIVERSITÁRIO ADVENTISTA DE SÃO PAULO,

409 | PSICOLOGIA ESCOLAR E EDUCACIONAL – EQUOTERAPIA  
**EQUOTERAPIA: ANÁLISES E PERCEPÇÕES**  
ROBERTO VASCONCELLOS MAFFEI JUNIOR – UNIVERSIDADE COMUNITÁRIA DA REGIÃO DE CHAPECÓ – UNOCHAPECÓ, LETÍCIA ROSSETTO – UNIVERSIDADE COMUNITÁRIA DA REGIÃO DE CHAPECÓ – UNOCHAPECÓ

410 | PSICOLOGIA ESCOLAR E EDUCACIONAL – ESCOLA  
**PEDAGOGIA WALDORF: UM OLHAR PSICOLÓGICO A PARTIR DA TEORIA DE VIGOTSKY**  
REJANE SUGUIYAMA SOARES – UNIVERSIDADE PRESBITERIANA MACKENZIE, MÁRCIA EMIKO SHIMODA – UNIVERSIDADE PRESBITERIANA MACKENZIE, AMANDA LEAL – UNIVERSIDADE PRESBITERIANA MACKENZIE, GIOVANNI BRUNO CAROLLO GAETA – UNIVERSIDADE PRESBITERIANA MACKENZIE, JOÃO ROBERTO DE SOUZA SILVA – UNIVERSIDADE PRESBITERIANA MACKENZIE

411 | PSICOLOGIA ESCOLAR E EDUCACIONAL – ESCOLA  
**REPRESENTAÇÕES DE FAMÍLIA NO LIVRO DIDÁTICO: IMPLICAÇÕES PARA A PRODUÇÃO DE SUBJETIVIDADES**  
KARINA PEREIRA PINTO – UNIVERSIDADE ESTADUAL DE SANTA CRUZ, LARISSA DOS SANTOS SOUZA DE CARVALHO – UNIVERSIDADE ESTADUAL DE SANTA CRUZ

412 | PSICOLOGIA ESCOLAR E EDUCACIONAL – ESCOLA  
**PERCEPÇÃO DA ESCOLA COMO COMUNIDADE E SEUS CORRELATOS DEMOGRÁFICOS**  
DELIANE MACEDO FARIAS DE SOUSA – UNIVERSIDADE FEDERAL DA PARAÍBA, PATRÍCIA NUNES DA FONSECA – UNIVERSIDADE FEDERAL DA PARAÍBA, RILDÉSIA SILVA VELOSO GOUVEIA – CENTRO UNIVERSITÁRIO DE JOÃO PESSOA, LUANA ELAYNE CUNHA DE SOUZA – UNIVERSIDADE FEDERAL DA PARAÍBA, MÁRCIO DE LIMA COUTINHO – UNIVERSIDADE FEDERAL DA PARAÍBA

413 | PSICOLOGIA ESCOLAR E EDUCACIONAL – ESCOLA  
**OS FAZERES DA PSICOLOGIA JUNTO AS “INFÂNCIAS” DA REDE PRIVADA DE ENSINO NA CIDADE DE CATALÃO – GOIÁS**  
MAURÍCIO CAMPOS – UNIVERSIDADE FEDERAL DE GOIÁS, TIAGO RIBEIRO NUNES – UNIVERSIDADE FEDERAL DE GOIÁS, LUANA ALVES DAVID – UNIVERSIDADE FEDERAL DE GOIÁS, MARINA PORTILHO PEREIRA – UNIVERSIDADE FEDERAL DE GOIÁS, KAREN SANTOS DE SOUZA – UNIVERSIDADE FEDERAL DE GOIÁS

414 | PSICOLOGIA ESCOLAR E EDUCACIONAL – ESCOLA  
**O PAPEL DO PSICÓLOGO DENTRO DO CONTEXTO ESCOLAR**  
BEATRIZ REGINA PLETSCH – SOCIEDADE EDUCACIONAL TRÊS DE MAIO – SETREM, KAREN GRAZIELE TAVARES – SOCIEDADE EDUCACIONAL TRÊS DE MAIO – SETREM, MAIARA CRISTINA PERINI – SOCIEDADE EDUCACIONAL TRÊS DE MAIO – SETREM, LUCIÉLE CRISTIANE HUBER – SOCIEDADE EDUCACIONAL TRÊS DE MAIO – SETREM, LUCIANO BEDIN DA COSTA – SOCIEDADE EDUCACIONAL TRÊS DE MAIO – SETREM

415 | PSICOLOGIA ESCOLAR E EDUCACIONAL – ESCOLA  
**EDUCAÇÃO E PSICOLOGIA: UM ESTUDO DE CASO SOBRE A EFETIVIDADE DO PROJETO PEDAGÓGICO E A IMPORTÂNCIA DA ATUAÇÃO DO PSICÓLOGO ESCOLAR NO PROCESSO DE ENSINO-APRENDIZAGEM**  
LUANNY TOMAZ BRITO – UNIVERSIDADE FEDERAL DO MARANHÃO (UFMA), TAINARA PALOMA PEREIRA COELHO – UFMA, TEREZA TALYTA MOURA – UFMA, WILKELLANE DA SILVA MAPURUNGA SAMPAIO – UFMA, CAMILA BARBOSA KZAM – UFMA, CAROLINA CASTRO TORRES – UFMA



# Pôster

416 | PSICOLOGIA ESCOLAR E EDUCACIONAL – ESCOLA

## **BULLYING: O ESTEREÓTIPO DA DIFERENÇA**

LUANA SILVA MEDEIROS TAVARES – FACID, NATÁLIA DE CASTRO CURY – FACID, MAIARA MARLLEY CAMPOS ALMEIDA – FACID, BRUNA BEZERRA MARQUES – FACID, GABRIELA SILVA MEDEIROS TAVARES – FACID, ROSA EMILIA SANTOS SILVA – FACID, MERUYÇA DA SILVA QUEIROZ – FACID, EMANUELLY PEREIRA DE ARAÚJO – FACID

417 | PSICOLOGIA ESCOLAR E EDUCACIONAL – ESCOLA

## **AÇÕES PREVENTIVAS: UM OLHAR SOBRE A PSICOLOGIA ESCOLAR**

LAUREN MACHADO MELLO – CENTRO UNIVERSITÁRIO FRANCISCANO, BRUNA ROTTA JACOBO – CENTRO UNIVERSITÁRIO FRANCISCANO, CÁSSIA FERRAZZA ALVES – CENTRO UNIVERSITÁRIO FRANCISCANO, FLÁVIA ELSO LEÃO – CENTRO UNIVERSITÁRIO FRANCISCANO, LETÍCIA NOAL – CENTRO UNIVERSITÁRIO FRANCISCANO

418 | PSICOLOGIA ESCOLAR E EDUCACIONAL – ESCOLA

## **A IMPORTÂNCIA DO ESPAÇO DE ESCUTA NA ESCOLA: ESTUDOS EXPLORATÓRIOS DO ACONSELHAMENTO PSICOLÓGICO NO AMBIENTE ESCOLAR**

LAÍS ELAYNE LÔBO PINTO – UNIVERSIDADE FEDERAL DO MARANHÃO, MAYS MARIA SANTOS DE SÁ – UFMA, ROSANA MENDES ÉLERES DE FIGUEIREDO – UFMA

419 | PSICOLOGIA ESCOLAR E EDUCACIONAL – ESCOLA

## **REUNIÃO DE PAIS E MESTRES: CAMPO MINADO DO DISCURSO PSICOPEDAGÓGICO**

KÁTIA MIGUEL COLUS – CENTRO UNIVERSITÁRIO BARÃO DE MAUÁ, SUELI CRISTINA DE PAULI TEIXEIRA – CENTRO UNIVERSITÁRIO BARÃO DE MAUÁ

420 | PSICOLOGIA ESCOLAR E EDUCACIONAL – ESCOLA

## **O BULLYING EM SALA DE AULA: PERCEPÇÃO DOS PROFESSORES NA REDE MUNICIPAL**

HELOÍSA CAROLINA DE ASSIS FREITAS – UNIVERSIDADE ESTADUAL DA PARAÍBA, JOANA DARCI PEREIRA DE SOUSA – UEPB

421 | PSICOLOGIA ESCOLAR E EDUCACIONAL – ESCOLA

## **APRIMORANDO RELACIONAMENTOS: UMA EXPERIÊNCIA DE PSICOLOGIA NO CONTEXTO ESCOLAR**

CAMILA GALAFASSI – UNIVERSIDADE DE SÃO PAULO, AMANDA NEVES NOGUEIRA – UNIVERSIDADE DE SÃO PAULO, MARIANA GUIMARÃES PASQUALINI – UNIVERSIDADE DE SÃO PAULO, NATHÁLIA LIMALOYOLA – UNIVERSIDADE DE SÃO PAULO, MARÍLIA LÍDIA DE ASSIS – UNIVERSIDADE DE SÃO PAULO, BEATRIZ DE PAULA SOUZA – UNIVERSIDADE DE SÃO PAULO

422 | PSICOLOGIA ESCOLAR E EDUCACIONAL – ESCOLA

## **O SIGNIFICADO DA “ESCOLA” NA VISÃO DE ALGUMAS CRIANÇAS DA CIDADE DE SÃO PAULO**

ANA PAULA RIBEIRO HIRAKAWA – UNIVERSIDADE PRESBITERIANA MACKENZIE, IZABELLA PAIVA MONTEIRO DE BARROS – UNIVERSIDADE PRESBITERIANA MACKENZIE

423 | PSICOLOGIA ESCOLAR E EDUCACIONAL – ESCOLA

## **PROMOVENDO A AUTO-GESTÃO E AUTOANÁLISE NO ESPAÇO ESCOLAR**

MARIA CRISTINA SERPA – CENTRO UNIVERSITÁRIO SÃO CAMILO – ESPÍRITO SANTO, CARLA ROBERTA NASCIMENTO – CENTRO UNIVERSITÁRIO SÃO CAMILO – ESPÍRITO SANTO, SARA ZUCOLOTO – CENTRO UNIVERSITÁRIO SÃO CAMILO – ESPÍRITO SANTO, VIVIAN LOUZADA FROSSARD – CENTRO UNIVERSITÁRIO SÃO CAMILO – ESPÍRITO SANTO

424 | PSICOLOGIA ESCOLAR E EDUCACIONAL – ESCOLA

## **PSICOLOGIA ESCOLAR: POSSIBILIDADES E DESAFIOS**

RENATA LEMOS DA SILVA – UNIFRA, ELISETE SOARES TRAESEL – UNIFRA

425 | PSICOLOGIA ESCOLAR E EDUCACIONAL – ESCOLA

## **INCLUSÃO SOCIAL: ESTRATÉGIAS LÚDICAS E DISCIPLINARES COM ALUNOS COM NECESSIDADES EDUCACIONAIS ESPECIAIS NAS ESCOLAS ESTADUAIS DE ENSINO REGULAR EM BOA VISTA – RORAIMA**

NATHASJA JASMIM TRINDADE – FACULDADE CATHEDRAL, GLACINEIDE CABRAL DO NASCIMENTO – FACULDADE CATHEDRAL, GLEICYANNE MACHADO DE SOUSA – FACULDADE CATHEDRAL, VIRGINIA MARNE DA SILVA ARAUJO DOS SANTOS – INSTITUTO FEDERAL DE RORAIMA

426 | PSICOLOGIA ESCOLAR E EDUCACIONAL – ESCOLA

## **O DESENHO ANIMADO E A IMAGEM DA ESCOLA**

MARCELA SAMPAIO ANDRADE – UNIVERSIDADE PRESBITERIANA MACKENZIE, CAMILA DENENO PEREZ – UNIVERSIDADE PRESBITERIANA MACKENZIE, FABIANA DE ABREU RANGEL – UNIVERSIDADE PRESBITERIANA MACKENZIE, FLAVIA RAINHA DE GRAZIA – UNIVERSIDADE PRESBITERIANA MACKENZIE, GABRIELA MEDEIROS BARBOSA – UNIVERSIDADE PRESBITERIANA MACKENZIE, KAREN CRISTINE DOS SANTOS GOMES – UNIVERSIDADE PRESBITERIANA MACKENZIE, PAULA RENATA D’ELIA – UNIVERSIDADE PRESBITERIANA MACKENZIE, REBECA PREVITALI BRUNELLI DE SANT’ANNA – UNIVERSIDADE PRESBITERIANA MACKENZIE, SABRINA COSTA VICTORELLI – UNIVERSIDADE PRESBITERIANA MACKENZIE, TAMIRES FERNANDA FREITAS DA SILVA – UNIVERSIDADE PRESBITERIANA MACKENZIE

427 | PSICOLOGIA ESCOLAR E EDUCACIONAL – ESCOLA

## **CENAS DO COTIDIANO ESCOLAR: A ESCOLA COMO UMA MAQUINARIA EM REDE**

ANA ALBANEILA COSTA DE LIMA – UNIVERSIDADE FEDERAL DO CEARÁ, ÉRICA ÁTEM GONÇALVES DE ARAÚJO COSTA – UNIVERSIDADE FEDERAL DO CEARÁ, DIVA RODRIGUES DALTRIO BARRETO – UNIVERSIDADE FEDERAL DO CEARÁ

428 | PSICOLOGIA ESCOLAR E EDUCACIONAL – ESCOLA

## **ALUNO E PROFESSOR: PERCEPÇÕES NO AMBIENTE ESCOLAR**

JULIANO BECK SCOTT – CENTRO UNIVERSITÁRIO FRANCISCANO – UNIFRA, CASSIELE GOMES PAULI – UNIFRA

429 | PSICOLOGIA ESCOLAR E EDUCACIONAL – ESCOLA

## **PROJETO “VIVER, CONVIVER E APRENDER”**

ÍRIS MINAÉ DA SILVA NAKAMURA – UNIVERSIDADE FEDERAL DO PARÁ, ANA PAULA NASCIMENTO DE ALMEIDA – UNIVERSIDADE FEDERAL DO PARÁ, CINDY MAGRINELLI – UNIVERSIDADE FEDERAL DO PARÁ, DANIELA MARIA AMANAJÁS MAUÉS LEMOS – UNIVERSIDADE FEDERAL DO PARÁ, FABIANE LIMA BARBOSA – UNIVERSIDADE FEDERAL DO PARÁ, FLÁVIO NEVES PINTO – UNIVERSIDADE FEDERAL DO PARÁ, HILDA ROSA MORAES DE FREITAS – UNIVERSIDADE FEDERAL DO PARÁ, NIAMEY GRANHEN BRANDÃO DA COSTA – UNIVERSIDADE FEDERAL DO PARÁ, ORIANA COMESANHA E SILVA – UNIVERSIDADE FEDERAL DO PARÁ

430 | PSICOLOGIA ESCOLAR E EDUCACIONAL – ESCOLA

## **INSERÇÃO DE ESTAGIÁRIOS DE PSICOLOGIA NO PROGRAMA ESCOLA DA FAMÍLIA: A NECESSÁRIA REORIENTAÇÃO DO OLHAR ATRAVÉS DA FORMAÇÃO CRÍTICA**

ANDRE BENEDITO BORGES – FAP, DANIELA HARUMI FUJIMOTO – FUNDAÇÃO EDUCACIONAL ARAÇATUBA, ELIANE PATRÍCIA GONÇALVES – FUNDAÇÃO EDUCACIONAL ARAÇATUBA, MICHELE NORBERTO DE SOUZA – FUNDAÇÃO EDUCACIONAL ARAÇATUBA, JOSÉ ALEXANDRE DE LUCCA – FUNDAÇÃO EDUCACIONAL ARAÇATUBA

431 | PSICOLOGIA ESCOLAR E EDUCACIONAL – ESCOLA

## **O ATENDIMENTO AOS PAIS: ATUALIZAÇÃO DO SERVIÇO PSICOLÓGICO EDUCACIONAL**

FABIOLA BRANDAO DA SILVA – UNIVERSIDADE FEDERAL DE ALAGOAS, NADJA MARIA VIEIRA DA SILVA – UFAL

432 | PSICOLOGIA ESCOLAR E EDUCACIONAL – ESCOLA

## **ATUAÇÃO DENTRO DE UMA INSTITUIÇÃO ESCOLAR JUNTO A PROFESSORES E ALUNOS**

NATALIA TARTALIONI GOMES LEAL – FAI – FACULDADES ADAMANTINENSES INTEGRADAS, FRANCIELE SANCHES ASSIS – FAI – FACULDADES ADAMANTINENSES INTEGRADAS, ANDRÉA FERNANDES ARAÚJO – FAI – FACULDADES ADAMANTINENSES INTEGRADAS

433 | PSICOLOGIA ESCOLAR E EDUCACIONAL – ESCOLA

## **A REALIDADE DE CRIANÇAS ROTULADAS COMO FRACASSADAS E O TRABALHO EM GRUPO COMO ESTRATÉGIA DE FORTALECIMENTO DE VÍNCULOS E RUPTURA DE PARADIGMAS NATURALIZANTES**

JOSÉ ALEXANDRE DE LUCCA – FACULDADE FUNDAÇÃO EDUCACIONAL ARAÇATUBA – FAC – FEA, PATRICIA REGINA MOREIRA – FACULDADE FUNDAÇÃO EDUCACIONAL ARAÇATUBA – FAC – FEA, CLÍCIA KEIKO CORREA SAKAMOTO – FACULDADE FUNDAÇÃO EDUCACIONAL ARAÇATUBA – FAC – FEA

434 | PSICOLOGIA ESCOLAR E EDUCACIONAL – ESCOLA

## **INSERÇÃO DE ESTAGIÁRIOS DE PSICOLOGIA NO PROGRAMA ESCOLA DA FAMÍLIA: A NECESSÁRIA REORIENTAÇÃO DO OLHAR ATRAVÉS DA FORMAÇÃO CRÍTICA**

JOSÉ ALEXANDRE DE LUCCA – FACULDADE FUNDAÇÃO EDUCACIONAL ARAÇATUBA – FAC – FEA, DANIELE HARUMI FUJIMOTO – FACULDADE FUNDAÇÃO EDUCACIONAL ARAÇATUBA – FAC – FEA, ELIANE PATRICIA GONÇALVES – FACULDADE FUNDAÇÃO EDUCACIONAL ARAÇATUBA – FAC – FEA, MICHELE NORBERTO DE SOUZA – FACULDADE FUNDAÇÃO EDUCACIONAL ARAÇATUBA – FAC – FEA

435 | PSICOLOGIA ESCOLAR E EDUCACIONAL – ESPORTE

## **PSICOLOGIA NUMA PERSPECTIVA EDUCACIONAL ESPORTIVA**

PATRÍCIA SANTANA MACHADO – UNIVASF, MONA LARISSA NUNES JOVINO – UNIVASF, TATIANY SOARES TORRES – UNIVASF, MARCELLA DE FÁTIMA BRAZ – UNIVASF, POLYANNA RIBEIRO ARAUJO – UNIVASF

436 | PSICOLOGIA ESCOLAR E EDUCACIONAL – ESTÁGIO PROFISSIONAL

## **RELATO DE ATUAÇÃO NA REDE PÚBLICA DE EDUCAÇÃO DE UM GRUPO DE ESTAGIÁRIOS DE PSICOLOGIA ESCOLAR**

JONATHA TIAGO BACCIOTTI – CENTRO UNIVERSITÁRIO HERMÍNIO OMETTO – UNIARARAS, AILY, T.A. – CENTRO UNIVERSITÁRIO HERMÍNIO OMETTO – UNIARARAS, PERSEGUEIRO, K.G. – CENTRO UNIVERSITÁRIO HERMÍNIO OMETTO – UNIARARAS, SAMPAIO, N.M. – CENTRO UNIVERSITÁRIO HERMÍNIO OMETTO – UNIARARAS, TIZZEL, R.P. – DOCENTE DO CENTRO UNIVERSITÁRIO HERMÍNIO OMETTO – UNIARARAS E BOLSISTA CAPES DO PROGRAMA DE PÓS GRADUAÇÃO DA PUC CAMPINAS

# Pôster

437 | PSICOLOGIA ESCOLAR E EDUCACIONAL – ESTEREÓTIPO  
**ESTEREÓTIPOS DE PROFESSORES DE LÍNGUA INGLESA ACERCA DE ALUNOS DAS ESCOLAS PÚBLICAS ESTADUAIS DE SALVADOR**  
ARMANDO JANUÁRIO DOS SANTOS – UNEB / FACULDADE SÃO BENTO DA BAHIA

438 | PSICOLOGIA ESCOLAR E EDUCACIONAL – ESTRESSE  
**ESTRESSE DO PROFESSOR: EM ESCOLA PÚBLICA NO ENSINO MÉDIO**  
RODRIGO BRAGA SANTOS – UNIBAN – UNIVERSIDADE BANDEIRANTE DE SÃO PAULO, DAIENY PANHAN THEODÓRIO – UNIBAN – UNIVERSIDADE BANDEIRANTE DE SÃO PAULO

439 | PSICOLOGIA ESCOLAR E EDUCACIONAL – ETNIA  
**RELAÇÃO PROFESSOR-ALUNO E DIVERSIDADE ÉTNICO-RACIAL EM SALA DE AULA**  
MÁRCIA DE FÁTIMA RABELLO LOVISI DE FREITAS – UNIVERSIDADE FEDERAL DE JUIZ DE FORA, ALTE MIR JOSÉ GONÇALVES BARBOSA – UNIVERSIDADE FEDERAL DE JUIZ DE FORA, ANNA CAROLINA MARTINS FERNANDES PEREIRA – UNIVERSIDADE FEDERAL DE JUIZ DE FORA, CAROLINA STERSA DE ALMEIDA – UNIVERSIDADE FEDERAL DE JUIZ DE FORA, RENATA ARAÚJO CAMPOS – UNIVERSIDADE FEDERAL DE JUIZ DE FORA, VANESSA CARDOSO PEREIRA DE SOUZA – UNIVERSIDADE FEDERAL DE JUIZ DE FORA

440 | PSICOLOGIA ESCOLAR E EDUCACIONAL – EXCLUSÃO SOCIAL  
**O DIAGNÓSTICO COMO DISPOSITIVO SIGNIFICANTE NA PRODUÇÃO DA EXCLUSÃO/INCLUSÃO SOCIAL**  
SORAYA SOUZA – PUC/SP

441 | PSICOLOGIA ESCOLAR E EDUCACIONAL – EXCLUSÃO SOCIAL  
**DA LOUCA DA LAJE A UMA MULHER TRABALHADORARELATO DE CASO DE UMA JOVEM DEFICIENTE INTELECTUAL**  
SOLANGE DA ROCHA – ASSOCIAÇÃO PELA FAMÍLIA

442 | PSICOLOGIA ESCOLAR E EDUCACIONAL – FAMÍLIA  
**UMA COMPREENSÃO FENOMENOLÓGICA DAS PRÁTICAS EDUCATIVAS DE MÃES E PAIS: A EXPERIÊNCIA DE SOLICITUDE**  
FERNANDA SANTINI FRANCO – PUC – SP, HELOISA SZYMANSKI – PUC SP

443 | PSICOLOGIA ESCOLAR E EDUCACIONAL – FAMÍLIA  
**PESQUISA DO TIPO “ESTADO DA ARTE” SOBRE AS RELAÇÕES FAMÍLIA-ESCOLA NA ANPED**  
TATIANA CRISTINA DOS SANTOS – PUC-CAMPINAS, MARIA SILVIA PINTO DE MOURA LIBRANDI DA ROCHA – PUC-CAMPINAS

444 | PSICOLOGIA ESCOLAR E EDUCACIONAL – FAMÍLIA  
**COMPORTAMENTO MARGINAL E MISÉRIA NA OBRA VIDAS SECAS: UM OLHAR EDUCACIONAL E PSICOLÓGICO**  
CLEIDIANE RODRIGUES CARDOSO – FACID, TALIA DA COSTA VELOSO NEIVA – FACID, NARA CAROLINE DOS SANTOS SILVA – FACID, ANA MARY PEREIRA NUNES – FACID, ROCÉLYA CARVALHO DA SILVA – FACID, MARTA REGINA SILVA ARAUJO – FACID, FAUSTON NEGREIROS – FACID

445 | PSICOLOGIA ESCOLAR E EDUCACIONAL – FAMÍLIA  
**PSICOLOGIA E CONTEXTO ESCOLAR: DESAFIOS EMERGENTES**  
RITA DE CÁSSIA MACIAZEKI GOMES – FACULDADE DE PSICOLOGIA TRÊS DE MAIO – SETREM, CHRYSTIANE WERLANG WARKEN – SETREM, MARCIANE MORAES LINK – SETREM

446 | PSICOLOGIA ESCOLAR E EDUCACIONAL – FAMÍLIA  
**ENCONTROS REFLEXIVOS COM GRUPO DE MÃES: REFLETINDO SOBRE EDUCAÇÃO DOS FILHOS E A CO-CONSTRUÇÃO DE PRÁTICAS EDUCATIVAS DIALÓGICAS**  
MARIAM DEBORAH SANTOS VEZNEYAN – PUC/SP, HELOISA SZYMANSKI – PUC/SP

447 | PSICOLOGIA ESCOLAR E EDUCACIONAL – FAMÍLIA  
**A NARRATIVA DO TRABALHO COM AS FAMÍLIAS EM UM CENTRO DE EDUCAÇÃO INFANTIL**  
SANDRA MARANGONI FERRAZ – PONTIFÍCIA UNIVERSIDADE CATÓLICA DE SÃO PAULO, HELOISA SZYMANSKI – PUC/SP

448 | PSICOLOGIA ESCOLAR E EDUCACIONAL – FAMÍLIA  
**O “ESTADO DA ARTE” SOBRE O TEMA RELAÇÕES FAMÍLIA-ESCOLA NOS ANAIS DO CONGRESSO NACIONAL DE PSICOLOGIA ESCOLAR E EDUCACIONAL (CONPE)**  
LEANDRO GASPARETI ALVES – PONTIFÍCIA UNIVERSIDADE CATÓLICA DE CAMPINAS, MARIA SILVIA PINTO DE MOURA LIBRANDI DA ROCHA – PONTIFÍCIA UNIVERSIDADE CATÓLICA DE CAMPINAS

449 | PSICOLOGIA ESCOLAR E EDUCACIONAL – FAMÍLIA  
**A PERCEPÇÃO DOS PAIS SOBRE O FENÔMENO ‘BULLYING’**  
EUNICE BARROS FERREIRA BERTOSO – CENTRO UNIVERSITÁRIO ADVENTISTA DE SÃO PAULO – UNASP/SP, HALLER ELINAR STACH SHÜNEMANN – UNASP/SP, VIVIAN BASTOS BANHARA – UNASP/SP

450 | PSICOLOGIA ESCOLAR E EDUCACIONAL – FOBIAS/MEDO  
**FOBIA SOCIAL RELACIONADA À EXPOSIÇÃO ORAL EM UNIVERSITÁRIOS BAIANOS**  
MAIANGO DIAS – FACULDADE DE TECNOLOGIA E CIÊNCIAS DE VITÓRIA DA CONQUISTA – BA, GERLÂNDIA CHAVES CARDOSO BORGES – FACULDADE DE TECNOLOGIA E CIÊNCIAS DE VITÓRIA DA CONQUISTA – BA

451 | PSICOLOGIA ESCOLAR E EDUCACIONAL – FORMAÇÃO DO EDUCADOR  
**SAÚDE EM DIA: O PROFESSOR E A QUALIDADE DE VIDA**  
CLARICE REGINA CATELAN FERREIRA – UNIVERSIDADE PARANANSE – UNIPAR E PREFEITURA MUNICIPAL DE CIDADE GAUCHA/PR, IZABEL MRIA DA CONCEIÇÃO CIDADE – PREFEITURA MUNICIPAL DE CIDADE GAUCHA/PR

452 | PSICOLOGIA ESCOLAR E EDUCACIONAL – FORMAÇÃO DO EDUCADOR  
**ATUAÇÃO DA PSICOLOGIA COM PROFISSIONAIS DE UM SERVIÇO ESPECIALIZADO EM EDUCAÇÃO ESPECIAL**  
ADRIANO SCHLÖSSER – UNIVERSIDADE DO VALE DO ITAJAÍ – UNIVALI, LÍSSIA REGINA FERREIRA MICHELS – UNIVALI, ALINE KIELING JULIANO – UNIVALI, CAMILA PETERSEN – UNIVALI, DIANA DE ALMEIDA – UNIVALI, ROSANA GOULART – UNIVALI

453 | PSICOLOGIA ESCOLAR E EDUCACIONAL – FORMAÇÃO DO EDUCADOR  
**HENRI WALLON: FORMAÇÃO DE PROFESSORES PARA EDUCAÇÃO INFANTIL**  
LÉIA VIVIANE FONTOURA – UNIVERSIDADE DO VALE DO ITAJAÍ – UNIVALI, ISABELA BONUCCI PIN – UNIVALI / ITAJAÍ, LEILA MELO – UNIVALI / ITAJAÍ, ROBERTO AUGUSTO BOM – UNIVALI / ITAJAÍ, TÂNIA MEDEIROS PETTER – UNIVALI / ITAJAÍ, LÉIA VIVIANE FONTOURA – UNIVALI / ITAJAÍ

454 | PSICOLOGIA ESCOLAR E EDUCACIONAL – FORMAÇÃO DO EDUCADOR  
**FORMAÇÃO SOBRE SEXUALIDADE INFANTIL COM PROFESSORES DE NÚCLEOS EDUCACIONAIS DE CONTRA TURNO DE ITAJAI – SC**  
MICHELLE CRISTINE DA SILVA – UNIVERSIDADE DO VALE DO ITAJAI, TÁLITA RODRIGUES HEUSI – UNIVERSIDADE DO VALE DO ITAJAI, LÉIA VIVIANE FONTOURA – UNIVERSIDADE DO VALE DO ITAJAI

455 | PSICOLOGIA ESCOLAR E EDUCACIONAL – FORMAÇÃO DO EDUCADOR  
**FILMES SOBRE PROFESSOR: ANÁLISE DA UTILIZAÇÃO E CONTRIBUIÇÃO PARA A IDENTIDADE DE ALUNOS/PROFESSORES EM FORMAÇÃO**  
LINDSEY FERRARI DO PRADO MOURA – UNIVERSIDADE TIRADENTES, RUAMA SENA CARVALHO CUNHA – UNIVERSIDADE TIRADENTES, RONALDO NUNES LINHARES – UNIVERSIDADE TIRADENTES

456 | PSICOLOGIA ESCOLAR E EDUCACIONAL – FORMAÇÃO DO EDUCADOR  
**REFLEXÕES SOBRE O ENSINAR: DESCONSTRUINDO IDÉIAS CONSOLIDADAS, CONSTRUINDO UMA VISÃO CRÍTICA**  
GABRIELA LINHARES AREIAS – PUC-CAMPINAS, ISABEL CRISTINA DIB BARIANI – PUC-CAMPINAS

457 | PSICOLOGIA ESCOLAR E EDUCACIONAL – FORMAÇÃO DO EDUCADOR  
**FORMAS DE EXPRESSÃO DA CRIANÇA: O FANTOCHE E A NARRATIVA ORAL NA ALFABETIZAÇÃO**  
CAMILA TURATI PESSOA – UNIVERSIDADE FEDERAL DE UBERLÂNDIA, RUBEN DE OLIVEIRA NASCIMENTO – UNIVERSIDADE FEDERAL DE UBERLÂNDIA

458 | PSICOLOGIA ESCOLAR E EDUCACIONAL – FORMAÇÃO DO EDUCADOR  
**ESTRESSE DO PROFESSOR: COMPREENDENDO SUA HISTÓRIA DE VIDA**  
PAULA SARETTA DE ANDRADE E SILVA – FACULDADE DE JAGUARIÚNA, MARIA CÉLIA NOBILE CASSIANI – FACULDADE DE JAGUARIÚNA, RENATA ÂNGELO POLTRONIERI – FACULDADE DE JAGUARIÚNA, ROSÂNGELA AP. DO NASCIMENTO AZEVEDO – FACULDADE DE JAGUARIÚNA

459 | PSICOLOGIA ESCOLAR E EDUCACIONAL – FORMAÇÃO DO EDUCADOR  
**A PSICOLOGIA E A INSERÇÃO DA PESQUISA NA PRÁTICA PEDAGÓGICA NO ENSINO FUNDAMENTAL**  
ISABELA ULISSES SÂMIA – PUC-MINAS CAMPUS POÇOS DE CALDAS, MARIANA GONÇALVES AMBROGI – PUC-MINAS CAMPUS POÇOS DE CALDAS, NATHÁLIA PINESI FERNANDES – PUC-MINAS CAMPUS POÇOS DE CALDAS, JÚLIA MARIA MIGOT – PUC-MINAS CAMPUS POÇOS DE CALDAS, CAMILA ALVES FIOR – PUC-MINAS CAMPUS POÇOS DE CALDAS

460 | PSICOLOGIA ESCOLAR E EDUCACIONAL – FORMAÇÃO DO EDUCADOR  
**EU PROFESSOR, TU PROFESSOR, NÓS PROFESSORAMOS: SENTIR E SIGNIFICAR O PROCESSO DE CONSTITUIÇÃO DOCENTE**  
LUCIANA DE SOUSA LIMA SOARES – UNIVERSIDADE ESTADUAL DO PIAUÍ, DEMETRIUS MODESTO GUIMARÃES – UNIVERSIDADE ESTADUAL DO PIAUÍ

461 | PSICOLOGIA ESCOLAR E EDUCACIONAL – FORMAÇÃO DO EDUCADOR  
**O PSICÓLOGO COMO COLABORADOR NA PARCERIA ENTRE PAIS E EDUCADORES: UM RELATO DE EXPERIÊNCIA**  
LUCIANA GUIMARÃES PEDRO – UNIVERSIDADE FEDERAL DE UBERLÂNDIA, LAÍS MUTUBERRIA VIEIRA – UNIVERSIDADE FEDERAL DE UBERLÂNDIA, LÚCIA HELENA F. MENDONÇA COSTA – UNIVERSIDADE FEDERAL DE UBERLÂNDIA, TATIANE MEDEIROS CUNHA – UNIVERSIDADE FEDERAL DE UBERLÂNDIA



# Pôster

462 | PSICOLOGIA ESCOLAR E EDUCACIONAL – FORMAÇÃO DO EDUCADOR PROMOVENDO A EDUCAÇÃO INCLUSIVA NA FORMAÇÃO CONTINUADA COM PROFESSORES DE TOCANTIS: UM RELATO DE EXPERIÊNCIA DA UNIVERSIDADE DO VALE DO ITAJAÍ NO PROJETO RONDON

JOÃO RODRIGO MACIEL PORTES – UNIVERSIDADE DO VALE DO ITAJAÍ, ANA PAULA VEBER – UNIVERSIDADE DO VALE DO ITAJAÍ, PEDRO FLORIANO DOS SANTOS – UNIVERSIDADE DO VALE DO ITAJAÍ, INAJARA CARLA OLIVEIRA – UNIVERSIDADE DO VALE DO ITAJAÍ, JOUHANNA DO CARMO MENEGAZ – UNIVERSIDADE DO VALE DO ITAJAÍ, RENAN BECKER GANDOLFI – UNIVERSIDADE DO VALE DO ITAJAÍ, JOÃO PAULO ANDRIOLLI – UNIVERSIDADE DO VALE DO ITAJAÍ, RENATO CÂNDIDO DA SILVA – UNIVERSIDADE DO VALE DO ITAJAÍ

463 | PSICOLOGIA ESCOLAR E EDUCACIONAL – FORMAÇÃO DO EDUCADOR A FORMAÇÃO DO EDUCADOR INFANTIL: QUAIS SÃO AS SUAS REAIS NECESSIDADES?

ANA CAROLINA SILVA RIBEIRO – UNIVERSIDADE FEDERAL DE UBERLÂNDIA, CAROLINE SOUSA VIEIRA – UNIVERSIDADE FEDERAL DE UBERLÂNDIA, CLÁUDIA SILVA DE SOUZA – UNIVERSIDADE FEDERAL DE UBERLÂNDIA, ISABELA REZENDE CARNEIRO – UNIVERSIDADE FEDERAL DE UBERLÂNDIA, MARIA JOSÉ RIBEIRO – UNIVERSIDADE FEDERAL DE UBERLÂNDIA, SAMARA DE SOUSA SOARES – UNIVERSIDADE FEDERAL DE UBERLÂNDIA

464 | PSICOLOGIA ESCOLAR E EDUCACIONAL – FORMAÇÃO DO EDUCADOR FORMAÇÃO DE PROFESSORES E VIOLÊNCIA NAS ESCOLAS ENI DE FÁTIMA MARTINS – PUC/SP

465 | PSICOLOGIA ESCOLAR E EDUCACIONAL – FORMAÇÃO DO EDUCADOR PARTICIPAÇÃO DO PROFISSIONAL DE PSICOLOGIA NO SÁBADO COLETIVO MARCELA CRISTINA DE MORAES – UNIVERSIDADE FEDERAL DE GOIÁS – CAMPUS JATAÍ

466 | PSICOLOGIA ESCOLAR E EDUCACIONAL – FORMAÇÃO DO EDUCADOR A INCLUSÃO ESCOLAR COMPREENDIDA A PARTIR DO RELATO DE PROFESSORES, COORDENADORES E DIRETORES: CONTRIBUEM AS CAPACITAÇÕES PARA A PRÁTICA PEDAGÓGICA? WESLEM MARTINS SANTOS – UNIVERSIDADE FEDERAL DE MATO GROSSO DO SUL, JASSÔNIA LIMA VASCONCELOS PACCINI – UNIVERSIDADE FEDERAL DE MATO GROSSO DO SUL

467 | PSICOLOGIA ESCOLAR E EDUCACIONAL – FORMAÇÃO DO EDUCADOR CONSTRUINDO UM ESPAÇO DE REFLEXÃO SOBRE AS CONDIÇÕES DO TRABALHO DOCENTE FLÁVIA DE MENDONÇA RIBEIRO – PONTIFÍCIA UNIVERSIDADE CATÓLICA DE CAMPINAS, ISABEL CRISTINA DIB BARIANI – PUC CAMPINAS

468 | PSICOLOGIA ESCOLAR E EDUCACIONAL – FORMAÇÃO DO PSICÓLOGO A ATUAÇÃO DO PSICÓLOGO NA REDE PÚBLICA BAIANA DE EDUCAÇÃO FRENTE A DEMANDA ESCOLAR: CONCEPÇÕES, PRÁTICAS E INOVAÇÕES LYGIA DE SOUSA VIÉGAS – FACULDADE SOCIAL, GABRIELE ROCHA HAYNE – FACULDADE SOCIAL, THAIS PINHEIRO DE ARAÚJO – FACULDADE SOCIAL, SAMIR PÉREZ MORTADA – FACULDADE SOCIAL

469 | PSICOLOGIA ESCOLAR E EDUCACIONAL – FORMAÇÃO DO PSICÓLOGO FUNDAMENTAÇÕES TEÓRICAS NA PRÁTICA DO PSICÓLOGO NAS SECRETARIAS DE EDUCAÇÃO DE MINAS GERAIS: REFLEXÕES A PARTIR DA PSICOLOGIA ESCOLAR CRÍTICA

FABIANA MARQUES BARBOSA – UNIVERSIDADE FEDERAL DE UBERLÂNDIA, ANA CECÍLIA OLIVEIRA SILVA – UNIVERSIDADE FEDERAL DE UBERLÂNDIA, ANABELA ALMEIDA COSTA E SANTOS – UNIVERSIDADE FEDERAL DE UBERLÂNDIA, CLÁUDIA SILVA DE SOUZA – UNIVERSIDADE FEDERAL DE UBERLÂNDIA, JAQUELINE OLINA DE OLIVEIRA – UNIVERSIDADE FEDERAL DE UBERLÂNDIA, LÍLIAN RODRIGUES DE SOUSA – UNIVERSIDADE FEDERAL DE UBERLÂNDIA, MARIA JOSÉ RIBEIRO – UNIVERSIDADE FEDERAL DE UBERLÂNDIA, NIDIAMARA GUIMARÃES – UNIVERSIDADE FEDERAL DE UBERLÂNDIA, PAULA CRISTINA MEDEIROS REZENDE – UNIVERSIDADE FEDERAL DE UBERLÂNDIA, SILVIA MARIA CINTRA DA SILVA – UNIVERSIDADE FEDERAL DE UBERLÂNDIA, STEFÂNIA SANTOS SOARES – UNIVERSIDADE FEDERAL DE UBERLÂNDIA

470 | PSICOLOGIA ESCOLAR E EDUCACIONAL – FORMAÇÃO DO PSICÓLOGO O QUE PSICÓLOGOS ESCOLARES DE TERESINA TEM A DIZER SOBRE A SUA ATUAÇÃO NO COTIDIANO ESCOLAR? CARLA ANDRÉA SILVA – UNIVERSIDADE FEDERAL DO PIAUÍ

471 | PSICOLOGIA ESCOLAR E EDUCACIONAL – FORMAÇÃO DO PSICÓLOGO ESTRUTURA E CONDIÇÃO DE TRABALHO DOS PSICÓLOGOS MINEIROS NAS SECRETARIAS MUNICIPAIS DE EDUCAÇÃO

SILVIA MARIA CINTRA DA SILVA – UNIVERSIDADE FEDERAL DE UBERLÂNDIA, ANA CECÍLIA OLIVEIRA SILVA – UNIVERSIDADE FEDERAL DE UBERLÂNDIA, ANABELA ALMEIDA COSTA E SANTOS – UNIVERSIDADE FEDERAL DE UBERLÂNDIA, CLÁUDIA SILVA DE SOUZA – UNIVERSIDADE FEDERAL DE UBERLÂNDIA, FABIANA MARQUES BARBOSA – UNIVERSIDADE FEDERAL DE UBERLÂNDIA, JAQUELINE OLINA DE OLIVEIRA – UNIVERSIDADE FEDERAL DE UBERLÂNDIA, LÍLIAN RODRIGUES DE SOUSA – UNIVERSIDADE FEDERAL DE UBERLÂNDIA, MARIA JOSÉ RIBEIRO – UNIVERSIDADE FEDERAL DE UBERLÂNDIA, NIDIAMARA GUIMARÃES – UNIVERSIDADE FEDERAL DE UBERLÂNDIA, PAULA CRISTINA MEDEIROS REZENDE – UNIVERSIDADE FEDERAL DE UBERLÂNDIA, STEFÂNIA SANTOS SOARES – UNIVERSIDADE FEDERAL DE UBERLÂNDIA

472 | PSICOLOGIA ESCOLAR E EDUCACIONAL – FORMAÇÃO DO PSICÓLOGO O PSICÓLOGO NA REDE PÚBLICA DE EDUCAÇÃO DE MINAS GERAIS: UM ESTUDO SOBRE SUA ATUAÇÃO

SILVIA MARIA CINTRA DA SILVA – UNIVERSIDADE FEDERAL DE UBERLÂNDIA, ANA CECÍLIA OLIVEIRA SILVA – UNIVERSIDADE FEDERAL DE UBERLÂNDIA, ANABELA ALMEIDA COSTA E SANTOS – UNIVERSIDADE FEDERAL DE UBERLÂNDIA, CLÁUDIA SILVA DE SOUZA – UNIVERSIDADE FEDERAL DE UBERLÂNDIA, FABIANA MARQUES BARBOSA – UNIVERSIDADE FEDERAL DE UBERLÂNDIA, JAQUELINE OLINA DE OLIVEIRA – UNIVERSIDADE FEDERAL DE UBERLÂNDIA, LÍLIAN RODRIGUES DE SOUSA – UNIVERSIDADE FEDERAL DE UBERLÂNDIA, MARIA JOSÉ RIBEIRO – UNIVERSIDADE FEDERAL DE UBERLÂNDIA, NIDIAMARA GUIMARÃES – UNIVERSIDADE FEDERAL DE UBERLÂNDIA, PAULA CRISTINA MEDEIROS REZENDE – UNIVERSIDADE FEDERAL DE UBERLÂNDIA, STEFÂNIA SANTOS SOARES – UNIVERSIDADE FEDERAL DE UBERLÂNDIA

473 | PSICOLOGIA ESCOLAR E EDUCACIONAL – FORMAÇÃO DO PSICÓLOGO A INSERÇÃO DO PSICÓLOGO ESCOLAR NA REDE PARTICULAR DE ENSINO: DESVELANDO TRAJETÓRIAS

SILVIA MARIA CINTRA DA SILVA – UNIVERSIDADE FEDERAL DE UBERLÂNDIA, CLÁUDIA DE SILVA DE SOUZA – UNIVERSIDADE FEDERAL DE UBERLÂNDIA, MARIA JOSÉ RIBEIRO – UNIVERSIDADE FEDERAL DE UBERLÂNDIA

474 | PSICOLOGIA ESCOLAR E EDUCACIONAL – FORMAÇÃO DO PSICÓLOGO REFLEXÕES SOBRE A ATUAÇÃO DO PSICÓLOGO ESCOLAR EM PALMEIROS DOS ÍNDIOS/AL

JACINTO PEREIRA DE ARAÚJO NETO – UNIVERSIDADE FEDERAL DE ALAGOAS, DANIELLE OLIVEIRA DA NÓBREGA – UFAL

475 | PSICOLOGIA ESCOLAR E EDUCACIONAL – FORMAÇÃO DO PSICÓLOGO A EVOLUÇÃO ENQUANTO SUJEITO DOS EGRESSOS DA PRIMEIRA TURMA DE PSICOLOGIA DA UNIVERSIDADE FEDERAL DE MATO GROSSO DO SUL NO CAMPUS CAMPO GRANDE

LARISSA ANTUNES DA SILVA – UFMS, EGLYS SOUZA FEDÉL – UFMS

476 | PSICOLOGIA ESCOLAR E EDUCACIONAL – FORMAÇÃO DO PSICÓLOGO A PRODUÇÃO DO FRACASSO ESCOLAR NOS DIAS DE HOJE: UMA EXPERIÊNCIA DE ESTÁGIO

RAQUEL ALVES CASSOLI – UNINOVE, ALINE APARECIDA AQUINO – UNINOVE, LUANA CRISTINA CAMPI – UNINOVE, MARTA LÚCIA RAVAZZI – UNINOVE, PAULA ZITA FERREIRA – UNINOVE

477 | PSICOLOGIA ESCOLAR E EDUCACIONAL – FRACASSO ESCOLAR UMA CRÍTICA ÀS MANIFESTAÇÕES DA PATOLOGIZAÇÃO NA EDUCAÇÃO – ANÁLISE DAS REVISTAS VEJA E NOVA ESCOLA

AMANDA GONGORA TRUBILHANO – UNIVERSIDADE PRESBITERIANA MACKENZIE, BRUNA MARANHOLI BATISTA SILVA – UNIVERSIDADE PRESBITERIANA MACKENZIE, CAMILA BERTELI MACEDO – UNIVERSIDADE PRESBITERIANA MACKENZIE, DANTE CARELI FERRARA – UNIVERSIDADE PRESBITERIANA MACKENZIE, HELGA HELENA BATISTA MARTINS – UNIVERSIDADE PRESBITERIANA MACKENZIE, JULIANA TANNY SALES DE OLIVEIRA – UNIVERSIDADE PRESBITERIANA MACKENZIE, MARIANA ZANZINI – UNIVERSIDADE PRESBITERIANA MACKENZIE, MAYARA DA SILVA LAZARINI – UNIVERSIDADE PRESBITERIANA MACKENZIE, MILENA MONTEIRO CATARINO ZUCHETTO – UNIVERSIDADE PRESBITERIANA MACKENZIE

478 | PSICOLOGIA ESCOLAR E EDUCACIONAL – FRACASSO ESCOLAR FRACASSO ESCOLAR OU EXACERBAÇÃO DA IMPOTÊNCIA?

REGINA DE OLIVEIRA BRITO CORREIA – FTC – FACULDADE DE TECNOLOGIA E CIÊNCIAS, ÉBORA MARINHO DRUMMOND, FTC – FACULDADE DE TECNOLOGIA E CIÊNCIAS / VITÓRIA DA CONQUISTA-BA, FLORAMELIA DE OLIVEIRA BRITO, FTC – FACULDADE DE TECNOLOGIA E CIÊNCIAS / VITÓRIA DA CONQUISTA-BA

# Pôster

479 | PSICOLOGIA ESCOLAR E EDUCACIONAL – FRACASSO ESCOLAR **PERCEÇÃO DAS CRIANÇAS E ADOLESCENTES ASSISTIDOS PELO PROGRAMA DE ERRADICAÇÃO DO TRABALHO INFANTIL (PETI), EM MACEIÓ, SOBRE A ESTRUTURA ESCOLAR**

DANIELA BARBOSA KONARZEWSKI – FACULDADE INTEGRADA TIRADENTES – FITS, ANGELEIDE PIMENTEL SOBRAL – FACULDADE INTEGRADA TIRADENTES, BENEDITO FERNANDO A. OLIVEIRA – FACULDADE INTEGRADA TIRADENTES, CÍNTIA GOMES SIQUEIRA – FACULDADE INTEGRADA TIRADENTES, SIDNEY JOSÉ DOS SANTOS – FACULDADE INTEGRADA TIRADENTES, LECONTE DE LISLE COELHO JUNIOR – FACULDADE INTEGRADA TIRADENTES

480 | PSICOLOGIA ESCOLAR E EDUCACIONAL – FRACASSO ESCOLAR **FAMÍLIA E DESEMPENHO ESCOLAR: RELATO DE INTERVENÇÃO COM FAMÍLIAS DE ESTUDANTES DE TRÊS ESCOLAS DA REDE MUNICIPAL DE SALVADOR: RELATO DE UMA EXPERIÊNCIA**

CAROLINA TRINDADE WEST – UNIVERSIDADE FEDERAL DA BAHIA, ISABELE PLÁCIDO – UNIVERSIDADE FEDERAL DA BAHIA, MARIA VIRGINIA MACHADO DAZZANI – UNIVERSIDADE FEDERAL DA BAHIA, HORTÊNCIA OLIVEIRA – UNIVERSIDADE FEDERAL DA BAHIA, ANALICE SENA – UNIVERSIDADE FEDERAL DA BAHIA, MARCOS COELHO – UNIVERSIDADE FEDERAL DA BAHIA, ANA PAULA PEREIRA – UNIVERSIDADE FEDERAL DA BAHIA, CRISTINA JALIL – UNIVERSIDADE FEDERAL DA BAHIA, JULIANA CHAMUSCA – UNIVERSIDADE FEDERAL DA BAHIA, JULIANIN ARAÚJO – UNIVERSIDADE FEDERAL DA BAHIA

481 | PSICOLOGIA ESCOLAR E EDUCACIONAL – FRACASSO ESCOLAR **RELAÇÃO FAMÍLIA-ESCOLA: A PARTICIPAÇÃO DA FAMÍLIA NO PROCESSO DE ESCOLARIZAÇÃO DE ALUNOS DA REDE PÚBLICA MUNICIPAL DE SALVADOR**

CAROLINA TRINDADE WEST – UNIVERSIDADE FEDERAL DA BAHIA, ISABELE PLÁCIDO – UNIVERSIDADE FEDERAL DA BAHIA, MARIA VIRGINIA MACHADO DAZZANI – UNIVERSIDADE FEDERAL DA BAHIA, HORTÊNCIA OLIVEIRA – UNIVERSIDADE FEDERAL DA BAHIA, ANALICE SENA – UNIVERSIDADE FEDERAL DA BAHIA, MARCOS COELHO – UNIVERSIDADE FEDERAL DA BAHIA, ANA PAULA PEREIRA – UNIVERSIDADE FEDERAL DA BAHIA, CRISTINA JALIL – UNIVERSIDADE FEDERAL DA BAHIA, JULIANA CHAMUSCA – UNIVERSIDADE FEDERAL DA BAHIA, JULIANIN ARAÚJO – UNIVERSIDADE FEDERAL DA BAHIA

482 | PSICOLOGIA ESCOLAR E EDUCACIONAL – FRACASSO ESCOLAR **A ATUAÇÃO DO PSICÓLOGO DIANTE DA QUEIXA ESCOLAR, COM BASE EM UMA PERSPECTIVA CRÍTICA: UMA REVISÃO BIBLIOGRÁFICA**

ELLEN ROCHA DE OLIVEIRA – UNIVERSIDADE BANDEIRANTE DE SÃO PAULO

483 | PSICOLOGIA ESCOLAR E EDUCACIONAL – FRACASSO ESCOLAR **ESTÁGIO EM PSICOLOGIA ESCOLAR: DESCOBERTAS E DESAFIOS**

ONAIR ZORZAL CORREIA JÚNIOR – FACULDADE PITÁGORAS DE IPATINGA, NÚCCIA ROGÉRIA GAIGHER MAGALHÃES – FACULDADE PITÁGORAS DE IPATINGA, VÂNIA APARECIDA CALADO – FACULDADE PITÁGORAS DE IPATINGA

484 | PSICOLOGIA ESCOLAR E EDUCACIONAL – GÊNERO **GÊNERO, SEXUALIDADE E EDUCAÇÃO**

MARIVETE GESSER – UNIPLAC, SILVIO DAGOBERTO ORSATTO – UNIPLAC, FRANCINE DE BARROS – UNIPLAC, MARIANI CRISTINI LUZ – UNIPLAC, YALIN BRIZOLA YARED – UNIPLAC, VANESSA DE SOUZA VALIM – UNIPLAC, SAURIY MORAES PUCI – UNIPLAC, VIVIANE GASPERIN – UNIPLAC

485 | PSICOLOGIA ESCOLAR E EDUCACIONAL – GRUPOS **GRUPOS DE EDUCAÇÃO EM SAÚDE**

ANA PAULA WILVERT – FURB, LÉIA VIVIANE FONTOURA – FURB, GABRIELA FRISCHKNECHT – FURB

486 | PSICOLOGIA ESCOLAR E EDUCACIONAL – IDENTIDADE **IMAGENS DA DOCÊNCIA**

LILIAN APARECIDA CRUZ DUGNANI – PONTIFÍCIA UNIVERSIDADE CATÓLICA DE CAMPINAS, ANA PAULA PETRONI – PUC-CAMPINAS, EDUARDO BILBAO – PUC-CAMPINAS, EVELINE TONELOTTO BARBOSA – PUC-CAMPINAS, MAGDA MACHADO RIBEIRO VENÂNCIO – PUC-CAMPINAS, MARIANA CORALINA DO CARMO – PUC-CAMPINAS, PAULA DA COSTA ANDRADA – PUC-CAMPINAS, VERA LÚCIA TREVISAN DE SOUZA – PUC-CAMPINAS

487 | PSICOLOGIA ESCOLAR E EDUCACIONAL – INTERAÇÃO **A INTERAÇÃO SOCIAL DA CRIANÇA COM DIFICULDADE DE APRENDIZAGEM COM CRIANÇAS DO ENSINO REGULAR INFANTIL: OBSERVAÇÕES PRELIMINARES**

ELOISA HELENA VILHENA DA SILVA – FACULDADE SEAMA

488 | PSICOLOGIA ESCOLAR E EDUCACIONAL – INTERVENÇÃO TERAPÊUTICA **GRUPO INTERINSTITUCIONAL QUEIXA ESCOLAR: UMA PROPOSIÇÃO COLETIVA DE REFLEXÕES E PRÁTICAS EM ATENDIMENTOS PSICOLÓGICOS ÀS DIFICULDADES DE ESCOLARIZAÇÃO**

ARIÁDINE BENETOM DE CAMPOS – GRUPO INTERINSTITUCIONAL “QUEIXA ESCOLAR” – GIQE

489 | PSICOLOGIA ESCOLAR E EDUCACIONAL – LEITURA / ESCRITA **COMPREENSÃO CONVERSACIONAL NA ESCRITA DA INTERNET: O DOMÍNIO DAS HABILIDADES METALINGÜÍSTICAS NA LEITURA E ESCRITA NO INTERNETÉS**

RENAN DE ALMEIDA SARGIANI – UNIVERSIDADE CRUZEIRO DO SUL, IRENILDE PEREIRA DOS SANTOS – UNIVERSIDADE CRUZEIRO DO SUL/UNIVERSIDADE DE SÃO PAULO – USP

490 | PSICOLOGIA ESCOLAR E EDUCACIONAL – LEITURA / ESCRITA **APRENDIZAGEM DA LINGUAGEM ESCRITA: AVANÇOS TEÓRICOS E RELATOS DE EXPERIÊNCIA**

RITA DE CÁSSIA MITLEG KULNIG – PONTIFÍCIA UNIVERSIDADE CATÓLICA DE SÃO PAULO, SÍLVIA C F FELDBERG – PONTIFÍCIA UNIVERSIDADE CATÓLICA DE SÃO PAULO, ELAINE C VASCONCELOS – PONTIFÍCIA UNIVERSIDADE CATÓLICA DE SÃO PAULO, LIARA R OLIVEIRA – PONTIFÍCIA UNIVERSIDADE CATÓLICA DE SÃO PAULO, LUCIENE SICCHERINO – PONTIFÍCIA UNIVERSIDADE CATÓLICA DE SÃO PAULO, SIMONE PALUDETO – PONTIFÍCIA UNIVERSIDADE CATÓLICA DE SÃO PAULO, MARIA REGINA MALUF – PONTIFÍCIA UNIVERSIDADE CATÓLICA DE SÃO PAULO

491 | PSICOLOGIA ESCOLAR E EDUCACIONAL – LEITURA / ESCRITA **LEITURA E ESCRITA NA QUARTA SÉRIE DO ENSINO FUNDAMENTAL PÚBLICO**

PRISCILA FERNANDES DE CARVALHO – UNICASTELO, ELZA MARIA TAVARES SILVA – UMC, GERALDINA PORTO WITTER – UNICASTELO

492 | PSICOLOGIA ESCOLAR E EDUCACIONAL – LEITURA / ESCRITA **LEITURA E ESCRITA DE ALUNOS (3º ANO) DO ENSINO FUNDAMENTAL DE ESCOLA PARTICULAR**

ELZA MARIA TAVARES SILVA – UMC, GERALDINA PORTO WITTER – UNICASTELO, JOELMA GOMES OLIVEIRA LISBOA – UNICASTELO

493 | PSICOLOGIA ESCOLAR E EDUCACIONAL – LEITURA / ESCRITA **UM OLHAR FENOMENOLÓGICO PARA NARRATIVAS DE PROFESSORES SOBRE A EXPERIÊNCIA DE ENSINAR A ESCRITA**

MARIA TEREZA ANTONIA CARDIA – PUC-SP, HELOISA SZYMANSKI – PUC-SP

494 | PSICOLOGIA ESCOLAR E EDUCACIONAL – LITERATURA **PSICOLOGIA HISTÓRICO-CULTURAL E ARTE LITERÁRIA: ESTUDO SOBRE A VIDA E OBRA DE GORKI E SUAS CONTRIBUIÇÕES PARA A COMPREENSÃO DA SUBJETIVIDADE NA SOCIEDADE SOVIÉTICA E NA ATUALIDADE**

NIKOLAS OLEKSZECHEN – UNIVERSIDADE ESTADUAL DE MARINGÁ, SONIA MARI SHIMA BARROCO – UNIVERSIDADE ESTADUAL DE MARINGÁ

495 | PSICOLOGIA ESCOLAR E EDUCACIONAL – LUTO **LUTO NA ESCOLA**

RUTE MEYRE SANT’ ANA DINIZ – UNIVERSIDADE TIRADENTES – UNIT, DENISE VIEIRA DE MATTOS – UNIT, ANGELICA PIOVESAN – UNIT, CYBELLE KELLI PAGLIARI DE FARO – UNIT, MICHELLE CRISTINA MARQUES – UNIT, LUCIANA BRITTO ARAGÃO NASCIMENTO – UNIT

496 | PSICOLOGIA ESCOLAR E EDUCACIONAL – MEDIDAS SÓCIO-EDUCATIVAS **PSICOLOGIA, INSTITUIÇÃO E INCLUSÃO SOCIAL**

MANUELLA BACHÁ JOCA BAYMA – UNIVERSIDADE DE FORTALEZA, ALLAN DIRAC SIQUEIRA CHAVES – UNIVERSIDADE DE FORTALEZA, BEATRIZ SERNACHE DE CASTRO NEVES – UNIVERSIDADE DE FORTALEZA

497 | PSICOLOGIA ESCOLAR E EDUCACIONAL – MEDIDAS SÓCIO-EDUCATIVAS **ESCOLARIZAÇÃO, GÊNERO E CONFLITO COM A LEI: UM ESTUDO DE REGISTROS DE ATENDIMENTO A ADOLESCENTES EM MEDIDA SOCIOEDUCATIVA**

VÂNIA APARECIDA CALADO – INSTITUTO DE PSICOLOGIA DA UNIVERSIDADE DE SÃO PAULO, MARILENE PROENÇA REBELLO DE SOUZA – INSTITUTO DE PSICOLOGIA DA UNIVERSIDADE DE SÃO PAULO, NICOLAU APOENA CASTRO – USIMINAS

498 | PSICOLOGIA ESCOLAR E EDUCACIONAL – MEDIDAS SÓCIO-EDUCATIVAS **SENTIDOS PRODUZIDOS SOBRE EDUCAÇÃO ESCOLAR NA MEDIDA SÓCIO-EDUCATIVA DE INTERNAÇÃO**

DÉLIO HENRIQUE DELFINO DE OLIVEIRA – UNIVERSIDADE POTIGUAR – UNP, ANTONIO VLADIMIR FELIX DA SILVA – UNP, MARIA VALQUIRIA NOGUEIRA DO NASCIMENTO – UFCG

499 | PSICOLOGIA ESCOLAR E EDUCACIONAL – MEMÓRIA **A INFLUÊNCIA DAS TONALIDADES AFETIVAS DE HISTÓRIAS DE PROBLEMAS NA MEMÓRIA E NA TRANSFERÊNCIA DE APRENDIZAGEM**

SIMONE CAGNIN – UNIVERSIDADE DO ESTADO DO RIO DE JANEIRO

500 | PSICOLOGIA ESCOLAR E EDUCACIONAL – METODOLOGIA DE PESQUISA **PRINCÍPIOS METODOLÓGICOS EM VIGOTSKI**

SUZANA MARCOLINO – UNESP-MARILIA

# Pôster

501 | PSICOLOGIA ESCOLAR E EDUCACIONAL – MOBILIDADE HUMANA ESTUDANTES INDÍGENAS E SUAS FRONTEIRAS EM MANAUS  
JENNIFFER SIMPSON DOS SANTOS – UNIVERSIDADE FEDERAL DO AMAZONAS,  
IOLETE RIBEIRO DA SILVA – UNIVERSIDADE FEDERAL DO AMAZONAS, WENER  
VILAÇA BATISTA BORGES – UNIVERSIDADE FEDERAL DO AMAZONAS

502 | PSICOLOGIA ESCOLAR E EDUCACIONAL – MOTIVAÇÃO  
TRABALHANDO PARA MOTIVAR ALUNOS COM NECESSIDADES INTELCTUAIS,  
QUE FREQUENTAM INSTUIÇÕES DE ENSINO ESPECIAL  
TATIANA LEAL – FACULDADE MATROPOLITANA DE BLUMENAU (UNIASSSELVI),  
MÁRCIA NITSCH GUBLER – UNIASSSELVI, MARISA DE FÁTIMA MARIANO –  
UNIASSSELVI

503 | PSICOLOGIA ESCOLAR E EDUCACIONAL – MOTIVAÇÃO  
A IMPORTÂNCIA DO RELACIONAMENTO DO PROFESSOR/ALUNO NA  
MOTIVAÇÃO  
ANDREA CONCEIÇÃO PRAIA CÉZAR – INSTITUTO ESPERANÇA DE ENSINO  
SUPERIOR, AMANDA ANUTE VITOR FERNANDES – IESPES, NADIA ARAUJO DE  
MORAES – IESPES

504 | PSICOLOGIA ESCOLAR E EDUCACIONAL – MOVIMENTOS SOCIAIS  
A ASSOCIAÇÃO DE DEFICIENTES VISUAIS DE SANTO ANTÔNIO DE JESUS E  
SUA IMPORTÂNCIA PARA A INCLUSÃO ESCOLAR E SOCIAL NO MUNICÍPIO  
DANILLE COUTO OLIVEIRA – UNIVERSIDADE FEDERAL DO RECÔNCAVO  
DA BAHIA (UFRB), NEMÉIA AIEXA CARDIM – UNIVERSIDADE FEDERAL DO  
RECÔNCAVO DA BAHIA (UFRB), PEDRO GONÇALVES DANTAS – UNIVERSIDADE  
FEDERAL DO RECÔNCAVO DA BAHIA (UFRB), JOSINEIDE VIEIRA ALVES –  
UNIVERSIDADE FEDERAL DO RECÔNCAVO DA BAHIA (UFRB)

505 | PSICOLOGIA ESCOLAR E EDUCACIONAL – NECESSIDADES ESPECIAIS  
ESTUDO SOBRE UMA ESCOLA DE EDUCAÇÃO ESPECIAL NO NORDESTE DE  
MINAS GERAIS  
FÁBIO ALEXANDRE FERREIRA GUSMÃO – PONTIFÍCIA UNIVERSIDADE CATÓLICA  
DE SÃO PAULO – PUC-SP

506 | PSICOLOGIA ESCOLAR E EDUCACIONAL – NECESSIDADES ESPECIAIS  
INCLUSÃO ESCOLAR DO DEFICIENTE INTELCTUAL: REFLEXÕES ACERCA  
DESTE PROCESSO  
PATRICK PEREIRA – FACULDADE DE JAGUARIUNA

507 | PSICOLOGIA ESCOLAR E EDUCACIONAL – NECESSIDADES ESPECIAIS  
EXPECTATIVAS DA INCLUSÃO ESCOLAR COM CRIANÇAS NEE  
RODRIGO ZAMBONI DOS SANTOS – FACULDADE DE JAGUARIUNA, PAULA  
SUSANE CREPALDI – FACULDADE DE JAGUARIUNA, CATIA MARIA GUERATTO  
– FACULDADE DE JAGUARIUNA, MARCELA SIVIDAL – FACULDADE DE  
JAGUARIUNA, PAULA SARETTA – FACULDADE DE JAGUARIUNA

508 | PSICOLOGIA ESCOLAR E EDUCACIONAL – NECESSIDADES ESPECIAIS  
A INTERVENÇÃO DO PSICÓLOGO ESCOLAR: UM RELATO EM UMA ESCOLA DE  
EDUCAÇÃO ESPECIAL  
LÉIA MAYER EYNG – FACULDADE ESTÁCIO DE SÁ DE SANTA CATARINA

509 | PSICOLOGIA ESCOLAR E EDUCACIONAL – NECESSIDADES ESPECIAIS  
OS CAMINHOS DA INCLUSÃO ESCOLAR EM PALMEIRA DOS ÍNDIOS/AL:  
RESULTADOS INICIAIS  
THAÍS TAVARES DA SILVA – UNIVERSIDADE FEDERAL DE ALAGOAS, ALYSSON  
CAVALCANTE DOS SANTOS – UNIVERSIDADE FEDERAL DE ALAGOAS, JULIANA  
BARROS DE OLIVEIRA – UNIVERSIDADE FEDERAL DE ALAGOAS, LIDIANE  
FREITAS DE ALENCA – UNIVERSIDADE FEDERAL DE ALAGOAS, VANESSA  
RAQUEL CORREIA DO NASCIMENTO – UNIVERSIDADE FEDERAL DE ALAGOAS,  
DANIELLE OLIVEIRA DA NÓBREGA – UNIVERSIDADE FEDERAL DE ALAGOAS,  
LIDIANE RAMOS DA SILVA – UNIVERSIDADE FEDERAL DE ALAGOAS

510 | PSICOLOGIA ESCOLAR E EDUCACIONAL – NECESSIDADES ESPECIAIS  
ANÁLISE DAS CONDIÇÕES DE INCLUSÃO DE ALUNOS COM NECESSIDADES  
EDUCACIONAIS ESPECIAIS NO SUL DE MINAS GERAIS  
FERNANDA VILHENA MAFRA BAZON – UNIVERSIDADE FEDERAL DE SÃO  
CARLOS, DANIELA APARECIDA EUFRÁSIO – UNIVERSIDADE FEDERAL DE  
ALFENAS, KEILA BOSSOLANI KIILL – UNIVERSIDADE FEDERAL DE ALFENAS,  
MÁRIA JOSÉ MARCOS DE OLIVEIRA – UNIVERSIDADE FEDERAL DE ALFENAS,  
MARÍLIA COUTO – UNIVERSIDADE FEDERAL DE ALFENAS, TÂNIS JANE ATHENA  
PEREIRA THIERS VIEIRA – UNIVERSIDADE FEDERAL DE ALFENAS

511 | PSICOLOGIA ESCOLAR E EDUCACIONAL – NECESSIDADES ESPECIAIS  
APRENDIZAGEM E EDUCAÇÃO ESCOLAR EM PESSOAS COM DEFICIÊNCIA  
MENTAL  
MELISSA PICCHI ZAMBON – ANHANGUERA EDUCACIONAL – JUNDIAÍ, ALINE  
DE CÁSSIA OLIVEIRA VILAÇA – ANHANGUERA EDUCACIONAL – JUNDIAÍ

512 | PSICOLOGIA ESCOLAR E EDUCACIONAL – NECESSIDADES ESPECIAIS  
INCLUSÃO ESCOLAR: UM ESTUDO SOBRE A CONTRIBUIÇÃO DO PSICÓLOGO  
ESCOLAR  
RAMANDE RODRIGUES GONÇALVES FIGUEREDO – FAMEBLU, FERNANDA  
GERMANI DE OLIVEIRA – FAMEBLU

513 | PSICOLOGIA ESCOLAR E EDUCACIONAL – NECESSIDADES ESPECIAIS  
PARALISIA CEREBRAL E DIFERENTES TIPOS DE ESCOLARIZAÇÃO:  
PERSPECTIVA DAS MÃES E COTIDIANO DAS CRIANÇAS  
RENATA DE FREITAS BRANCO – UFSCAR, JULIANA BARBOSA CONSONI –  
UFSCAR, ENICÉIA GONÇALVES MENDES – UFSCAR

514 | PSICOLOGIA ESCOLAR E EDUCACIONAL – ORIENTAÇÃO PROFISSIONAL  
DESENVOLVIMENTO DE UM PROJETO DE ORIENTAÇÃO PROFISSIONAL NO  
ESTÁGIO EM PSICOLOGIA ESCOLAR  
ADILSON GONÇALVES DA SILVA – UNIVERSIDADE SÃO FRANCISCO, DIOGO  
HARANO – UNIVERSIDADE SÃO FRANCISCO, KATYA LUCIANE OLIVEIRA  
– UNIVERSIDADE SÃO FRANCISCO, LUCICLEIDE MUNIZ CANTALICE –  
UNIVERSIDADE SÃO FRANCISCO

515 | PSICOLOGIA ESCOLAR E EDUCACIONAL – ORIENTAÇÃO PROFISSIONAL  
O DESAFIO DO ADOLESCENTE NA ESCOLHA PROFISSIONAL  
ANITA URBANO ZANOTTI – FACULDADE DE PSICOLOGIA DO INSTITUTO  
BLUMENAUENSE DE ENSINO SUPERIOR, FERNANDA GERMANI DE OLIVEIRA  
– FACULDADE DE PSICOLOGIA DO INSTITUTO BLUMENAUENSE DE ENSINO  
SUPERIOR

516 | PSICOLOGIA ESCOLAR E EDUCACIONAL – ORIENTAÇÃO PROFISSIONAL  
ORIENTAÇÃO PROFISSIONAL: DESCOBRINDO ASPECTOS RELEVANTES  
ATRAVÉS DE INTERVENÇÃO PSICOLÓGICA  
ANITA URBANO ZANOTTI – FACULDADE DE PSICOLOGIA DO INSTITUTO  
BLUMENAUENSE DE ENSINO SUPERIOR, MARCOS DOS SANTOS, FERNANDA  
GERMANI DE OLIVEIRA

517 | PSICOLOGIA ESCOLAR E EDUCACIONAL – ORIENTAÇÃO PROFISSIONAL  
PROJETO PESSOAL E PROFISSIONAL: CONHECENDO OS JOVENS DO ALTO  
VALE DO ITAJAI-SC  
MICHELA DA ROCHA IOP

518 | PSICOLOGIA ESCOLAR E EDUCACIONAL – ORIENTAÇÃO PROFISSIONAL  
ESCOLHENDO CAMINHOS E PROJETANDO FUTUROS: ALTERNATIVAS PARA A  
ESCOLHA PROFISSIONAL  
VÍVIAN LOUZADA FROSSARD – CENTRO UNIVERSITÁRIO SÃO CAMILO, MARIA  
CHRISTINA SERPA – CENTRO UNIVERSITÁRIO SÃO CAMILO

519 | PSICOLOGIA ESCOLAR E EDUCACIONAL – ORIENTAÇÃO PROFISSIONAL  
ORIENTAÇÃO PROFISSIONAL: UMA APROPRIAÇÃO DOS DETERMINANTES DA  
ESCOLHA  
RENATA PRADO DE FREITAS – UNIVERSIDADE FEDERAL DE UBERLÂNDIA,  
CARMEN LÚCIA REIS – UNIVERSIDADE FEDERAL DE UBERLÂNDIA

520 | PSICOLOGIA ESCOLAR E EDUCACIONAL – ORIENTAÇÃO PROFISSIONAL  
EXPERIÊNCIA DE ORIENTAÇÃO PROFISSIONAL E PREPARAÇÃO PARA O  
MERCADO DE TRABALHO COM ALUNOS DE ENSINO MÉDIO  
CLAUDIA REGINA MARTINS NUNES PIRES, JAQUELINE LONGO XIKOTA

521 | PSICOLOGIA ESCOLAR E EDUCACIONAL – ORIENTAÇÃO PROFISSIONAL  
RELAÇÕES ENTRE AUTOEFICÁCIA PARA ESCOLHA PROFISSIONAL E  
PERSONALIDADE  
VANESSA FRIGATTO – UNIVERSIDADE SÃO FRANCISCO

522 | PSICOLOGIA ESCOLAR E EDUCACIONAL – ORIENTAÇÃO PROFISSIONAL  
INTERESSES PROFISSIONAIS EXPRESSOS E INVENTARIADOS: HÁ RELAÇÃO  
ENTRE ELES?  
VANESSA FRIGATTO – UNIVERSIDADE SÃO FRANCISCO, CAIO CESAR RODRIGUES  
DE TOLEDO – UNIVERSIDADE SÃO FRANCISCO

523 | PSICOLOGIA ESCOLAR E EDUCACIONAL – ORIENTAÇÃO PROFISSIONAL  
O SILÊNCIO DÁ TRABALHO?...QUAL? ORIENTAÇÃO PROFISSIONAL ADAPTADA  
A SURDOS  
MIRNA MARIA NICOLAI BRANCO – UPF, DÉBORA MARCHETTI – UPF, MARIANA  
VIAL – UPF

524 | PSICOLOGIA ESCOLAR E EDUCACIONAL – ORIENTAÇÃO PROFISSIONAL  
ORIENTAÇÃO PROFISSIONAL: LIDANDO COM A DESESTRUTURAÇÃO E  
REESTRUTURAÇÃO DA PERSONALIDADE  
SUZANNE LISELEE SCHULZ ROMAO – UNIVERSIDADE SÃO MARCOS – SÃO  
PAULO, LUDMILA YOSHIDA – UNIVERSIDADE SÃO MARCOS, BRENO H. SNIKER  
– UNIVERSIDADE SÃO MARCOS

525 | PSICOLOGIA ESCOLAR E EDUCACIONAL – ORIENTAÇÃO PROFISSIONAL  
ESTILOS DE PENSAR E CRIAR E ESCOLHA PROFISSIONAL  
GIOVANA ARDOINO PASCHOAL – UNIVERSIDADE DE MOGI DAS CRUZES,  
ADRIANA APARECIDA FERREIRA – UNIVERSIDADE DE MOGI DAS CRUZES,  
ANGÉLICA LIMA RODRIGUES ALVES – UNIVERSIDADE DE MOGI DAS CRUZES

# Pôster

526 | PSICOLOGIA ESCOLAR E EDUCACIONAL – ORIENTAÇÃO PROFISSIONAL **PROJETO DE ORIENTAÇÃO VOCACIONAL AMPLIANDO HORIZONTES**  
MARIA DO SOCORRO LACERDA GOMES – UNIVERSIDADE FEDERAL DE RORAIMA – UFRR, DÚNIA DE CÁSSIA GUERRA CAMPOS – UFRR, GILVÂNIA CARVALHO MATOS – UFRR, MARIA NAJANE SOARES MACÊDO – UFRR, RENATA HIRANO JUNES – UFRR

527 | PSICOLOGIA ESCOLAR E EDUCACIONAL – ORIENTAÇÃO PROFISSIONAL **PROGRAMA DE ORIENTAÇÃO PROFISSIONAL INTENSIVO – POPI: NOVAS PRÁTICAS EM ORIENTAÇÃO PROFISSIONAL**  
HARELI FERNANDA GARCIA CECCHIN – CENTRO UNIVERSITÁRIO LUTERANO DE PALMAS, CRISTIANNE BEDA DE QUEIROZ MENDES – CENTRO UNIVERSITÁRIO LUTERANO DE PALMAS, LETÍCIA IZIDORO DE MENEZES – CENTRO UNIVERSITÁRIO LUTERANO DE PALMAS, TÁSSIO DE OLIVEIRA SOARES – CENTRO UNIVERSITÁRIO LUTERANO DE PALMAS, NADIR APARECIDA VIDAL – CENTRO UNIVERSITÁRIO LUTERANO DE PALMAS, MAYRA PAGANI ALMEIDA – CENTRO UNIVERSITÁRIO LUTERANO DE PALMAS, MAYARA AZEVEDO RESENDE – CENTRO UNIVERSITÁRIO LUTERANO DE PALMAS, LILIAM DEISY GHIZONI – CENTRO UNIVERSITÁRIO LUTERANO DE PALMAS

528 | PSICOLOGIA ESCOLAR E EDUCACIONAL – ORIENTAÇÃO PROFISSIONAL **O PSICOLOGO ESCOLAR NA ORIENTAÇÃO VOCACIONAL: NECESSIDADE OU OPÇÃO?**  
ANDREA GONÇALVES PRAUN – FACULDADE DE PSICOLOGIA DO INSTITUTO BLUMENAUENSE DE ENSINO SUPERIOR, FERNANDA GERMANI DE OLIVEIRA – FACULDADE DE PSICOLOGIA DO INSTITUTO BLUMENAUENSE DE ENSINO SUPERIOR

529 | PSICOLOGIA ESCOLAR E EDUCACIONAL – ORIENTAÇÃO PROFISSIONAL **LEVANTAMENTO DA PRODUÇÃO CIENTÍFICA DA ANÁLISE DO COMPORTAMENTO EM RELAÇÃO A ORIENTAÇÃO PROFISSIONAL**  
MARINA PORTILHO PEREIRA – UNIVERSIDADE FEDERAL DE GOIÁS, ANDRÉ VASCONCELOS DA SILVA – UNIVERSIDADE FEDERAL DE GOIÁS, KAREN SANTOS DE SOUZA – UNIVERSIDADE FEDERAL DE GOIÁS, LUANA ALVES DAVID – UNIVERSIDADE FEDERAL DE GOIÁS, KARLA CAROLINE FONSECA ROSA – UNIVERSIDADE FEDERAL DE GOIÁS, SUEYDE GÉSSICA FERREIRA – UNIVERSIDADE FEDERAL DE GOIÁS, LÊDA MARIA INÁCIO RODRIGUES – UNIVERSIDADE FEDERAL DE GOIÁS, GLEIBER COUTO – UNIVERSIDADE FEDERAL DE GOIÁS

530 | PSICOLOGIA ESCOLAR E EDUCACIONAL – ORIENTAÇÃO PROFISSIONAL **UM APOIO A ESCOLHA PROFISSIONAL: RELATO DE EXPERIÊNCIA**  
THIAGO CORRÊA DA SILVA CANDIDO DIAS – UNIVERSIDADE FEDERAL DE MATO GROSSO DO SUL, ANA LÚCIA FERRA FINOCCHIO – UNIVERSIDADE FEDERAL DE MATO GROSSO DO SUL, ALINE ADRIANE DE OLIVEIRA LOPES DE MORAES – UNIVERSIDADE FEDERAL DE MATO GROSSO DO SUL

531 | PSICOLOGIA ESCOLAR E EDUCACIONAL – ORIENTAÇÃO PROFISSIONAL **VESTIBULAR E AGORA? ESCOLHAS PROFISSIONAIS EM UMA ESCOLA DE ENSINO MÉDIO DO MATO GROSSO**  
THIAGO HUDSON DE SOUSA BIANCHINI – UNIVERSIDADE FEDERAL DE MATO GROSSO, DANYELA RUTH DO NASCIMENTO GREGÓRIO – UNIVERSIDADE FEDERAL DE MATO GROSSO, ELIARA BAUMGARDT – UNIVERSIDADE FEDERAL DE MATO GROSSO, JOYCE RIBEIRO LUZ – UNIVERSIDADE FEDERAL DE MATO GROSSO

532 | PSICOLOGIA ESCOLAR E EDUCACIONAL – ORIENTAÇÃO PROFISSIONAL **SER MAIS – ORIENTAÇÃO PROFISSIONAL E PROJETO DE VIDA**  
PATRÍCIA SANTANA MACHADO – UNIVERSIDADE FEDERAL DO VALE DO SÃO FRANCISCO, MARIA TARCIANA DE ALMEIDA BARROS – UNIVASF, ÉRICA GOMES ARAÚJO – UNIVASF, ADLIANY RODRIGUES DOS SANTOS – UNIVASF, GECIANA CONRADO DOS SANTOS – UNIVASF, JOÃO WALTER FEITOSA SALES – UNIVASF, JANAÍNA NUNES DOS SANTOS – UNIVASF, JOANA PIEDADE – UNIVASF

533 | PSICOLOGIA ESCOLAR E EDUCACIONAL – ORIENTAÇÃO PROFISSIONAL **OS ALUNOS DE ESCOLA PÚBLICA E O TÉRMINO DO ENSINO MÉDIO: COMO SEGUIR ADIANTE?**  
CASSANDRA MELO OLIVEIRA – UNIVERSIDADE ESTADUAL DO PIAUÍ – UESPI

534 | PSICOLOGIA ESCOLAR E EDUCACIONAL – PARENTALIDADE **O SENTIDO DE PRÁTICAS EDUCATIVAS SEGUNDO A NARRATIVA DE MÃES E PAIS**  
FERNANDA SANTINI FRANCO – PUC-SP, HELOISA SZYMANSKI – PUC-SP, DENIO WALDO CUNHA – PUC-SP

535 | PSICOLOGIA ESCOLAR E EDUCACIONAL – PLANEJAMENTO INSTITUCIONAL **DIVULGANDO E EXPLORANDO O UNIVERSO: AVALIAÇÃO EDUCACIONAL PELOS PARTICIPANTES**  
JAMILI RASOUL SALEM DE SOUZA – UNIVERSIDADE CAMILO CASTELO BRANCO, RICARDO FUJIWARA – UNIVERSIDADE CAMILO CASTELO BRANCO, WAGNER WUO – UNIVERSIDADE CAMILO CASTELO BRANCO

536 | PSICOLOGIA ESCOLAR E EDUCACIONAL – PLANEJAMENTO INSTITUCIONAL **PROGRAMAS INTEGRADOS DE ENSINO, PESQUISA E EXTENSÃO DO CURSO DE PSICOLOGIA DA UNIABC**  
LUÍS SÉRGIO SARDINHA – UNIABC

537 | PSICOLOGIA ESCOLAR E EDUCACIONAL – PLANEJAMENTO INSTITUCIONAL **MAPEAMENTO INSTITUCIONAL**  
JULIANA SOUZA LEITE – UNIVERSIDADE FEDERAL DO MARANHÃO, DANIELLE RODRIGUES RIBEIRO – UFMA, LAYZE FRANÇA LIMA – UFMA, LUZIA ROSA SOUZA DE MELO – UFMA, MARINA LÚCIA ERICEIRA VASCONCELOS SOUSA – UFMA

538 | PSICOLOGIA ESCOLAR E EDUCACIONAL – POLÍTICAS PÚBLICAS **ATUAÇÃO DO PSICÓLOGO NA REDE PÚBLICA DE EDUCAÇÃO FRENTE À DEMANDA ESCOLAR: CONCEPÇÕES, PRÁTICAS E INOVAÇÕES**  
MARCELO DOMINGUES ROMAN – UNIFESP, MARILENE PROENÇA REBELLO DE SOUZA – USP, ANA KARINA AMORIM CHECCHIA – USP, ALINE MORAIS MIZUTANI – USP, ALINE DE ARAÚJO LEITE SANTOS – USP, CAMILA GALAFASSI – USP, CAMILA DA SILVA OLIVEIRA – USP, MARIANA GUIMARÃES PASQUALINI – USP, AMANDA NEVES NOGUEIRA – USP, JANE TERESINHA DOMINGUES COTRIN – USP

539 | PSICOLOGIA ESCOLAR E EDUCACIONAL – POLÍTICAS PÚBLICAS **POLÍTICAS PÚBLICAS EM PSICOLOGIA ESCOLAR**  
MÔNICA CINTRÃO FRANÇA RIBEIRO – UNIVERSIDADE PAULISTA – UNIP, ELIZABETH GOMES DA CRUZ – UNIVERSIDADE PAULISTA – UNIP, LUIZA ARRUDA ANDRADE – UNIVERSIDADE PAULISTA – UNIP, LETÍCIA SILVA SIMÕES – UNIVERSIDADE PAULISTA – UNIP, CARLOS ROBERTO CIARLO – UNIVERSIDADE PAULISTA – UNIP

540 | PSICOLOGIA ESCOLAR E EDUCACIONAL – POLÍTICAS PÚBLICAS **CONSTRUÇÃO COLETIVA DO PROGRAMA DE EDUCAÇÃO EM TEMPO INTEGRAL: RESSIGNIFICAÇÃO E REINVENÇÃO DAS PRÁTICAS EDUCACIONAIS NO COTIDIANO**  
MARCIA ROXANA CRUCES CUEVAS – AEV/FAESA, LOUIS THEODOR WENTZ – AEV/FAESA, JOÃO PAULO GUIDONI – UFES, KELLEN GOMES SOARES DE LIMA – AEV/FAESA, MARIANA MIOTTO – AEV/FAESA, MICHELLE CRISTINA DE NADAI – AEV/FAESA, NAIARA BENTO CALDAS – AEV/FAESA, TUÍLA GOULART REZENDE – AEV/FAESA

541 | PSICOLOGIA ESCOLAR E EDUCACIONAL – POLÍTICAS PÚBLICAS **UMA ANÁLISE DA POLÍTICA NACIONAL DE EDUCAÇÃO SEGUNDO AS PROPOSTAS DE SKINNER**  
NATALIA DE MESQUITA MATHEUS – PUC-SP, MARIA ELIZA MAZZILLI PEREIRA – PUC-SP

542 | PSICOLOGIA ESCOLAR E EDUCACIONAL – PROCESSOS GRUPAIS **EMANCIPAÇÃO JOVEM: O TRABALHO DO PSICÓLOGO COM GRUPOS DE ESTUDANTES**  
TATIANA MACHIAVELLI CARMO SOUZA – UNIVERSIDADE DE FRANCA, ANDREI VINICIUS BERNARDO BONADIO – UNIVERSIDADE DE FRANCA, DAVID MACHADO – UNIVERSIDADE DE FRANCA

543 | PSICOLOGIA ESCOLAR E EDUCACIONAL – PROCESSOS GRUPAIS **O PROCESSO GRUPAL NA SALA DE AULA: MEDIANDO VÍNCULOS E A IDENTIDADE GRUPAL**  
MOYSÉS MARTINS TOSTA STORTI – UNIVERSIDADE FEDERAL DE SANTA CATARINA – UFSC, DENISE CORD – UFSC, CAMILA DUARTE STEINBACH – UFSC, GABRIELA GÓES – UFSC, MOYSÉS MARTINS TOSTA STORTI – UFSC

544 | PSICOLOGIA ESCOLAR E EDUCACIONAL – PROGRAMAS DE ATENDIMENTO COMUNITÁRIO **PROGRAMA PROMOÇÃO DE SAÚDE NO INSTITUTO FEDERAL DE MATO GROSSO**  
CLAUDIA DE PAULA NORKAITIS – INSTITUTO FEDERAL DE EDUCAÇÃO, CIÊNCIA E TECNOLOGIA DE MATO GROSSO – IFMT, HENRIETT MARQUES MONTANHA – IFMT

545 | PSICOLOGIA ESCOLAR E EDUCACIONAL – PROGRAMAS ESPECIAIS DE INTERVENÇÃO PSICOLÓGICA **TRABALHANDO A RESSIGNIFICAÇÃO DA ADOLESCÊNCIA ATRAVÉS DE INTERVENÇÃO COM GRUPOS DE ADOLESCENTES EM UMA ESCOLA PÚBLICA**  
LARISSA CÂMARA RIBEIRO – FASI, CARLOS HENRIQUE PIRES MAGALHÃES – UFMG

546 | PSICOLOGIA ESCOLAR E EDUCACIONAL – PROGRAMAS ESPECIAIS DE INTERVENÇÃO PSICOLÓGICA **INTERVENÇÃO EM PSICOLOGIA ESCOLAR COM CRIANÇAS E EDUCADORES NAS ESCOLAS CASA MÃE DA CIDADE DE BOA VISTA-RR**  
MICHELE DA CONCEIÇÃO ALEIXO COURA – FACULDADES CATHEDRAL, JEANE BATISTA – SECRETARIA MUNICIPAL DE EDUCAÇÃO DE BOA VISTA – RR, JOSÉ AIRTON LIMA – SECRETARIA MUNICIPAL DE EDUCAÇÃO DE BOA VISTA – RR



# Pôster

547 | PSICOLOGIA ESCOLAR E EDUCACIONAL – PSICANÁLISE  
**SINTOMAS DE DEPRESSÃO EM CRIANÇAS EM DIFERENTES ANOS DE ESCOLARIZAÇÃO**

LUCIMAR IZIDORO DA SILVA – UNIVERSIDADE SÃO FRANCISCO, FABIÁN JAVIER MARIN RUEDA – UNIVERSIDADE SÃO FRANCISCO

548 | PSICOLOGIA ESCOLAR E EDUCACIONAL – PSICOPATOLOGIA  
**TDH & CRIANÇAS ESCOLARES: SEGUNDO ESTUDANTES DE PSICOLOGIA**  
MARIANNA CARVALHO FERREIRA – ISECENSA

549 | PSICOLOGIA ESCOLAR E EDUCACIONAL – PSICOPEDAGOGIA  
**O TDAH EM CRIANÇAS DO ENSINO FUNDAMENTAL, SEGUNDO A ÓTICA DE UM GRUPO DE EDUCADORES**  
REGINA DE CASSIA RONDINA – UNESP – MARÍLIA, JANDIRA MARQUES – FASU – GARÇA

550 | PSICOLOGIA ESCOLAR E EDUCACIONAL – PSICOPEDAGOGIA  
**A PSICOPEDAGOGIA E O ATENDIMENTO PEDAGÓGICO HOSPITALAR**  
MICHELLE CRISTINA CARIOCA DE LIMA – UNIVERSIDADE CIDADE DE SÃO PAULO

551 | PSICOLOGIA ESCOLAR E EDUCACIONAL – PSICOPEDAGOGIA  
**ESTUDO DE CASO: A PSICOPEDAGOGIA NO PROCESSO DE ALFABETIZAÇÃO**  
ANA ARAÚJO COSTA – UNIFIEO

552 | PSICOLOGIA ESCOLAR E EDUCACIONAL – PSICOPEDAGOGIA  
**O OLHAR DO PROFESSOR SOBRE O ALUNO COM SINTOMAS DE TDAH: UM ESTUDO NA ZONA URBANA DO MUNICÍPIO DE FLORESTA AZUL, BAHIA**  
JULIANA SANTOS FREITAS – UNIÃO METROPOLITANA DE EDUCAÇÃO E CULTURA – UNIME, KALIANA CABRAL FIGUEIREDO – UNIME, JULIANA SANTOS FREITAS – UNIME, NATANAEL REIS BOMFIM – UNIME, THYARA FERREIRA RIBEIRO MENDONÇA – UNIME

553 | PSICOLOGIA ESCOLAR E EDUCACIONAL – QUALIFICAÇÃO PROFISSIONAL  
**UM OLHAR ESPECIAL: O CAMINHO PARA INCLUSÃO**  
NAYALA DOS SANTOS CARREGOSA – SECRETARIA MUNICIPAL DE EDUCAÇÃO DE BARRA DA ESTIVA-BA, NELZA PINHEIRO DE ARAÚJO – SECRETARIA DE EDUCAÇÃO, MARIA DE LOURDES NETTO SILVA – SECRETARIA DE EDUCAÇÃO, TAIS FARIAS LEMOS – SECRETARIA DE EDUCAÇÃO, PAULA FRANCIELLY JUSTINO – SECRETARIA DE EDUCAÇÃO

554 | PSICOLOGIA ESCOLAR E EDUCACIONAL – REFLEXÕES TEÓRICAS E CONCEITUAIS  
**SOBRE O DISCURSO PRODUZIDO POR COORDENADORES PEDAGÓGICOS E DIRETORES A CERCA DAS PERSPECTIVAS LANÇADAS À PRÁTICA DO PSICÓLOGO NA INSTITUIÇÃO ESCOLA**  
PATRÍCIA FERREIRA DE ANDRADE – UNIVERSIDADE PRESBITERIANA MACKENZIE, RINALDO MOLINA – UNIVERSIDADE PRESBITERIANA MACKENZIE

555 | PSICOLOGIA ESCOLAR E EDUCACIONAL – REFLEXÕES TEÓRICAS E CONCEITUAIS  
**O TRABALHO COMO CATEGORIA CONCEITUAL NA ANÁLISE DA PRÁTICA DO PSICÓLOGO ESCOLAR**  
ANA KARLA SOUSA DE OLIVEIRA – UNIVERSIDADE FEDERAL DA PARAÍBA, ALINE OLIVEIRA MACHADO – FACULDADE DO VALE DO IPOJUCA, ADRIANA MÁRCIA DE ALMEIDA ALVES – SECRETARIA DE SAÚDE DO MUNICÍPIO DE JOÃO PESSOA/PB, ALEXSANDRO ANACLETO DE SOUSA – UNIVERSIDADE FEDERAL DA PARAÍBA

556 | PSICOLOGIA ESCOLAR E EDUCACIONAL – RELAÇÃO MÃE-BEBÊ  
**ANGÚSTIA DE SEPARAÇÃO: RECONSTRUINDO E CRIANDO VÍNCULOS AFETIVOS NO PROCESSO DE INSERÇÃO NA CRECHE-ESCOLA**  
RAQUEL DE LIMA SANTOS – UNIVERSIDADE FEDERAL DE ALAGOAS, CARINE VALÉRIA MENDES DOS SANTOS – UNIVERSIDADE FEDERAL DE ALAGOAS, HELIANE DE ALMEIDA LINS LEITÃO – UNIVERSIDADE FEDERAL DE ALAGOAS

557 | PSICOLOGIA ESCOLAR E EDUCACIONAL – RELAÇÕES COMUNITÁRIAS  
**AÇÕES ARTICULADAS ENTRE INSTITUIÇÕES EDUCACIONAIS FORMAIS E INFORMAIS: UMA COMUNIDADE DE APRENDIZAGEM**  
MARIA TEREZA ANTONIA CARDIA – PUC-SP, HELOISA SZYMANSKI – PUC-SP, FERNANDA SANTINI FRANCO – PUC-SP, GILBERTO FERREIRA BARREIROS – PUC-SP, MARCELA PASQUALUCCI RONCA – PUC-SP, MARCOS EDUARDO FERREIRA MARINHO – PUC-SP, MARIAM DEBORAH SANTOS VEZNEYAN – PUC-SP, RENATA CAPELI SILVA ANDRADE – PUC-SP, SANDRA MARANGONI FERRAZ – PUC-SP, SUZANA FILIZOLA BRASILIENSE CARNEIRO – PUC-SP

558 | PSICOLOGIA ESCOLAR E EDUCACIONAL – RELAÇÕES COMUNITÁRIAS  
**UM OLHAR FENOMENOLÓGICO PARA A EXPERIÊNCIA DE ARTICULAÇÃO ENTRE EMEF E COMUNIDADE: UM PROJETO COM LITERATURA MARGINAL**  
SUZANA FILIZOLA BRASILIENSE CARNEIRO – PUC/SP, HELOISA SZYMANSKI – PUC/SP

559 | PSICOLOGIA ESCOLAR E EDUCACIONAL – RELAÇÕES INTERPESSOAIS  
**O DESENVOLVIMENTO DAS RELAÇÕES INTERPESSOAIS EM UM ESPAÇO DE EDUCAÇÃO NÃO FORMAL**

TALITA FERNANDA DA SILVA – PONTIFÍCIA UNIVERSIDADE CATÓLICA DE CAMPINAS, ANA MARINA VILELA DE ALMEIDA RAMOS E SILVA – PONTIFÍCIA UNIVERSIDADE CATÓLICA DE CAMPINAS, SAMANTHA ANGELO NOBRE – PONTIFÍCIA UNIVERSIDADE CATÓLICA DE CAMPINAS, MÔNICA GOBITTA – PONTIFÍCIA UNIVERSIDADE CATÓLICA DE CAMPINAS

560 | PSICOLOGIA ESCOLAR E EDUCACIONAL – RELAÇÕES INTERPESSOAIS  
**A ARTE E CULTURA COMO PROPOSTA DE HUMANIZAÇÃO DO ENSINO UNIVERSITÁRIO: RELATO DE UMA EXPERIÊNCIA DE INTERVENÇÃO GRUPAL**  
CECÍLIA CÔRTEZ CARVALHO – UNIVERSIDADE FEDERAL DE UBERLÂNDIA, ANNA THEREZA CARNEIRO PINTO ABDALA – UNIVERSIDADE FEDERAL DE UBERLÂNDIA, IVONETE APARECIDA PEREIRA – UNIVERSIDADE FEDERAL DE UBERLÂNDIA, TACIANA ALVES DE SOUSA – UNIVERSIDADE FEDERAL DE UBERLÂNDIA, LUIZ CARLOS AVELINO DA SILVA – UNIVERSIDADE FEDERAL DE UBERLÂNDIA

561 | PSICOLOGIA ESCOLAR E EDUCACIONAL – RELAÇÕES INTERPESSOAIS  
**RELAÇÕES INTERPESSOAIS NA ESCOLA: PROPOSTAS PARA PSICOLOGIA ESCOLAR E EDUCACIONAL**  
JANAÍNA NUNES DOS SANTOS – UNIVERSIDADE FEDERAL DO VALE DO SÃO FRANCISCO, VIRGÍNIA ALVES PASSOS – UNIVERSIDADE FEDERAL DO VALE DO SÃO FRANCISCO, AILMA CINTIA BARROS NASCIMENTO – UNIVERSIDADE FEDERAL DO VALE DO SÃO FRANCISCO

562 | PSICOLOGIA ESCOLAR E EDUCACIONAL – SAÚDE E TRABALHO  
**ESTRESSE, BURNOUT, PREVENÇÃO E O TRABALHO DOCENTE: UMA EXPERIÊNCIA DE ESTÁGIO EM UMA ESCOLA MUNICIPAL DO OESTE DA BAHIA**  
SANDRA MAURA ESCOBAR MATOS – FASB, ADAILZA SERAFIM – FASB, LÍCIA LEDSS – FASB, SAMARA GUIMARÃES – FASB

563 | PSICOLOGIA ESCOLAR E EDUCACIONAL – SAÚDE MENTAL  
**LICENÇA MÉDICA DE PROFESSORES AFASTADOS: UM ESTUDO DOS MOTIVOS EM LAUDOS PSIQUIÁTRICOS**  
PAOLA ANDRADE MAIA – UNIVERSIDADE DE SOROCABA – UNISO, ELIETE JUSSARA NOGUEIRA – UNISO

564 | PSICOLOGIA ESCOLAR E EDUCACIONAL – SENTIDOS E SIGNIFICADOS  
**“ELE TEM UM PROBLEMA”: PRODUÇÃO DE SENTIDOS SOBRE O ALUNO COM TRANSTORNO MENTAL E SUA INCLUSÃO PARA UM GRUPO DE ADOLESCENTES NUMA ESCOLA DE ENSINO REGULAR**  
ELTON ANDRÉ SILVA DE CASTRO – IF/ALAGOAS – CAMPUS MARECHAL DEODORO

565 | PSICOLOGIA ESCOLAR E EDUCACIONAL – SENTIDOS E SIGNIFICADOS  
**TIPIFICAÇÃO DE UM SUJEITO: DIÁLOGOS COM PROFESSORES SOBRE UM ALUNO COM TRANSTORNO MENTAL**  
ELTON ANDRÉ SILVA DE CASTRO – IF/AL – CAMPUS MARECHAL DEODORO

566 | PSICOLOGIA ESCOLAR E EDUCACIONAL – SENTIDOS E SIGNIFICADOS  
**OS SENTIDOS DO TRABALHO PARA O ORIENTADOR PEDAGÓGICO**  
LILIAN APARECIDA CRUZ DUGNANI – PONTIFÍCIA UNIVERSIDADE CATÓLICA DE CAMPINAS

567 | PSICOLOGIA ESCOLAR E EDUCACIONAL – SENTIDOS E SIGNIFICADOS  
**OS SENTIDOS DE ESCOLA PARA O PSICÓLOGO ESCOLAR/EDUCACIONAL: LENTES QUE PERMITEM REFLETIR SOBRE O FOCO DA ATUAÇÃO PROFISSIONAL**  
ANA GABRIELA NUNES FERNANDES – UFPI, MARIA VILANI COSME DE CARVALHO – UFPI

568 | PSICOLOGIA ESCOLAR E EDUCACIONAL – SENTIDOS E SIGNIFICADOS  
**OS SENTIDOS DA DOCÊNCIA PARA OS PROFESSORES INDÍGENAS MACUXIS: UM ESTUDO DA PERSPECTIVA DA PSICOLOGIA HISTÓRICO CULTURAL**  
ÁUREA LÚCIA MAGALHÃES CARDOSO DE MEDEIROS FERREIRA – PONTIFÍCIA UNIVERSIDADE DE CAMPINAS, ÁUREA LÚCIA MAGALHÃES CARDOSO DE MEDEIROS FERREIRA – PONTIFÍCIA UNIVERSIDADE DE CAMPINAS

569 | PSICOLOGIA ESCOLAR E EDUCACIONAL – SEXUALIDADE  
**UM OLHAR INVISÍVEL : A PERCEPÇÃO DA HOMOSSEXUALIDADE NO AMBIENTE ESCOLAR**  
JOSE ANDRADE COSTA FILHO – UNIVERSIDADE ESTADUAL DA PARAIBA, LUIS CARLOS TRAJANO DA SILVA – UEPB, ANA CRISTINA RABELO LOUREIRO – UEPB

570 | PSICOLOGIA ESCOLAR E EDUCACIONAL – SEXUALIDADE  
**CONCEPÇÕES DE ADOLESCENTES ACERCA DA HOMOSSEXUALIDADE**  
NATÁLIA FONTES ALVES AMBRÓSIO – UNIVERSIDADE FEDERAL DOS VALES DO JEQUITINHONHA E MUCURI, FLÁVIA GONÇALVES DA SILVA – UNIVERSIDADE FEDERAL DOS VALES DO JEQUITINHONHA E MUCURI

# Pôster

571 | PSICOLOGIA ESCOLAR E EDUCACIONAL – SEXUALIDADE  
**A ORIENTAÇÃO SEXUAL E O PAPEL DO ORIENTADOR SEXUAL NA ESCOLA**  
JULIANA FONSÊCA DE ALMEIDA GAMA – UNIVERSIDADE ESTADUAL DA PARAÍBA, LUIZ PHILIPPE DE CASTRO – UNIVERSIDADE ESTADUAL DA PARAÍBA, IARA CRISTINE RODRIGUES LEAL LIMA – UNIVERSIDADE ESTADUAL DA PARAÍBA

572 | PSICOLOGIA ESCOLAR E EDUCACIONAL – SEXUALIDADE  
**PROBLEMATIZANDO A SEXUALIDADE COM ADOLESCENTES: UMA EXPERIÊNCIA EM ESCOLA PÚBLICA**  
ANDREIA ALCANTARA – UNIVALI-ITAJÁ, LEIA VIVIANE FONTOURA – UNIVALI-ITAJÁ

573 | PSICOLOGIA ESCOLAR E EDUCACIONAL – SEXUALIDADE  
**ORIENTAÇÃO SEXUAL PARA A JUVENTUDE LAJEDENSE- UMA PROPOSTA DE INTERVENÇÃO SOB UMA INTERFACE BIOPSISSOCIAL**  
RAFFAELA MEDEIROS E MORAIS – FACULDADE VALE DO IPOJUCA, EGLAILZA SOBRAL RODRIGUES – FACULDADE VALE DO IPOJUCA

574 | PSICOLOGIA ESCOLAR E EDUCACIONAL – SEXUALIDADE  
**RELATO DE EXPERIÊNCIA COM RODAS DE CONVERSA: DESAFIOS E CONTRIBUIÇÕES METODOLÓGICAS**  
LAURISTON DE ARAUJO CARVALHO – UNIVERSIDADE FEDERAL DO VALE DO SÃO FRANCISCO, FABIANA DA CONCEIÇÃO BEZERRA – UNIVERSIDADE FEDERAL DO VALE DO SÃO FRANCISCO, ELZENITA FALCÃO DE ABREU – UNIVERSIDADE FEDERAL DO VALE DO SÃO FRANCISCO

575 | PSICOLOGIA ESCOLAR E EDUCACIONAL – SEXUALIDADE  
**REVISÃO DAS ABORDAGENS SOBRE SEXUALIDADE NAS PESQUISAS BRASILEIRAS DOS ÚLTIMOS 15 ANOS**  
ELIZANGELA GARCIA PIRES – UNEC, CHRISTINE NACIF – UNEC, CELESTE DIAS – UNEC, VANESSA CASSIMIRO – UNEC, VIVIANE PEREIRA – UNEC

576 | PSICOLOGIA ESCOLAR E EDUCACIONAL – SEXUALIDADE  
**A SEXUALIDADE E A EDUCAÇÃO AFETIVO-SEXUAL**  
ANDREA CONCEIÇÃO PRAIA CÉZAR – INSTITUTO ESPERANÇA DE ENSINO SUPERIOR, MARIA VIVIANI ESCHER ANTERO – IESPE

577 | PSICOLOGIA ESCOLAR E EDUCACIONAL – SEXUALIDADE  
**VISÃO DO PROFESSOR EM RELAÇÃO À SEXUALIDADE NA EDUCAÇÃO INFANTIL**  
EUNICE BARROS FERREIRA BERTOSO – CENTRO UNIVERSITÁRIO ADVENTISTA DE SÃO PAULO – UNASP/SP, DULCE APARECIDA ANDRADE SOARES MACEDO – UNASP/SP, VERALÚCIA SÁ TELES MAFRA MACIEL – UNASP/SP, MARLENE PEREIRA DA SILVA SANTOS – UNASP/SP, FABIO JULIANO PACHECO – UNASP/SP, SANDALY OLIVEIRA DA SILVA PACHECO – UNASP/SP

578 | PSICOLOGIA ESCOLAR E EDUCACIONAL – SEXUALIDADE  
**SEXUALIDADE É...? A CONCEPÇÃO SOBRE SEXUALIDADE DE ADOLESCENTES DE DUAS ESCOLAS DE DIAMANTINA**  
LETICIA CAMPOS FARNEZI – UFVJM, NATALIA FONTES ALVES AMBRÓSIO – UFVJM, ARTUR FERREIRA PEREIRA – UFVJM, PABLO JÚNIO DE ÁVILA LIMA – UFVJM, FLÁVIA GONÇALVES DA SILVA – UFVJM

579 | PSICOLOGIA ESCOLAR E EDUCACIONAL – SURDEZ  
**TRABALHANDO PELO PROTAGONISMO JUVENIL DE ADOLESCENTES E JOVENS SURDOS**  
NARJARA DOS SANTOS – UNIVERSIDADE DO VALE DO ITAJÁ, PRISCILA MARISTELA TEODORO – UNIVERSIDADE DO VALE DO ITAJÁ, LÍCIA REGINA FERREIRA MICHELS – UNIVERSIDADE DO VALE DO ITAJÁ

580 | PSICOLOGIA ESCOLAR E EDUCACIONAL – SURDEZ  
**TENHO UM FILHO SURDO: GRUPO DE PAIS COMO UM ESPAÇO PARA DISCUSSÃO E REFLEXÃO**  
NARJARA DOS SANTOS – UNIVERSIDADE DO VALE DO ITAJÁ, PRISCILA MARISTELA TEODORO – UNIVERSIDADE DO VALE DO ITAJÁ, LÍCIA REGINA FERREIRA MICHELS – UNIVERSIDADE DO VALE DO ITAJÁ

581 | PSICOLOGIA ESCOLAR E EDUCACIONAL – SURDEZ  
**APRENDIZAGEM DOS SURDOS: DIFICULDADES ENCONTRADAS EM CONTEXTO EDUCACIONAL REGULAR**  
SUELEN PRISCILA MACEDO FARIAS – FACULDADES INTEGRADAS PITÁGORAS DE MONTES CLAROS/MG, MERYELLE JACQUELINE RIBEIRO – FACULDADES INTEGRADAS PITÁGORAS DE MONTES CLAROS/MG, VANESSA DE ARAUJO SAEGER – FACULDADES INTEGRADAS PITÁGORAS DE MONTES CLAROS/MG, IONARA APARECIDA MENDES CEZAR – FACULDADES INTEGRADAS PITÁGORAS DE MONTES CLAROS/MG

582 | PSICOLOGIA ESCOLAR E EDUCACIONAL – TECNOLOGIA EDUCACIONAL  
**A INCLUSÃO DE ALUNOS SURDOS NO ENSINO REGULAR: A VISÃO DOS DOCENTES ENVOLVIDOS**  
LARISSA CRISTINA DA SILVA PORTELA – UNIVERSIDADE DE BRASÍLIA (UNB), JÉSSICA HELENA VAZ MALAQUIAS – UNIVERSIDADE DE BRASÍLIA, GLENDA LOPES DA NÓBREGA – UNIVERSIDADE DE BRASÍLIA, VALÉRIA TORRES – UNIVERSIDADE DE BRASÍLIA

583 | PSICOLOGIA ESCOLAR E EDUCACIONAL – VALORES  
**A INFLUÊNCIA DO DESENVOLVIMENTO MORAL NO CONTEXTO ESCOLAR**  
JOANA DARC PEREIRA DE SOUSA – UNIVERSIDADE ESTADUAL DA PARAÍBA – UEPB, EVELINE RODRIGUES ARAÚJO – UNIVERSIDADE ESTADUAL DA PARAÍBA – UEPB, RAYSA ALBUQUERQUE FERREIRA – UNIVERSIDADE ESTADUAL DA PARAÍBA – UEPB

584 | PSICOLOGIA ESCOLAR E EDUCACIONAL – VIOLÊNCIA  
**ANÁLISE DE RELATOS DE VIOLÊNCIA SOFRIDA POR PROFESSORES NAS VIVÊNCIAS COM ALUNOS DO ENSINO FUNDAMENTAL II**  
RINALDO MOLINA – UNIVERSIDADE PRESBITERIANA MACKENZIE, MIRELLA MARTINS DE CASTRO MARIANI – UNIVERSIDADE PRESBITERIANA MACKENZIE, PATRÍCIA FERREIRA DE ANDRADE – UNIVERSIDADE PRESBITERIANA MACKENZIE, CARLA DE LOURDES PINEZI – UNIVERSIDADE PRESBITERIANA MACKENZIE, CAROLINA MOYA GOMES – UNIVERSIDADE PRESBITERIANA MACKENZIE, LUIS FERNANDO ROSA MACEDO – UNIVERSIDADE PRESBITERIANA MACKENZIE, LAIS PRADO DOS SANTOS – UNIVERSIDADE PRESBITERIANA MACKENZIE, LAIS CAMPOS FLAIRE ARCIERI – UNIVERSIDADE PRESBITERIANA MACKENZIE, CHRISTIANE ADLA SIUFI BITAR – UNIVERSIDADE PRESBITERIANA MACKENZIE, NATALY KARINE PEREIRA – UNIVERSIDADE PRESBITERIANA MACKENZIE, RINALDO MOLINA – UNIVERSIDADE PRESBITERIANA MACKENZIE

585 | PSICOLOGIA ESCOLAR E EDUCACIONAL – VIOLÊNCIA  
**VIOLÊNCIA SIMBÓLICA E PSICOLOGIA: RELEXÕES A PARTIR DE ENTREVISTAS COM AUTORIDADES EDUCACIONAIS**  
CRISTINA MIYUKI HASHIZUME – USP – UNIBAN, ANA PAULA DA COSTA – UNIBAN, AURIETE KIYATAKE – UNIBAN, ROSIMEIRE DE FÁTIMA FERREIRA – UNIBAN

586 | PSICOLOGIA ESCOLAR E EDUCACIONAL – VIOLÊNCIA  
**ADOLESCÊNCIA E VIOLENCIA URBANA: A REPRESENTAÇÃO ANTI-SOCIAL DA AGRESSIVIDADE NA SOCIEDADE CONTEMPORÂNEA**  
SHIRLEI CRISTINA DE FÁTIMA MARTINS – UNIVERSIDADE BRAZ CUBAS, CLÁUDIO JOSÉ COBIACHI – UNIVERSIDADE BRAZ CUBAS, FÁBIO GUEDES – UNIVERSIDADE BRAZ CUBAS

587 | PSICOLOGIA ESCOLAR E EDUCACIONAL – VIOLÊNCIA  
**A REPERCUSSÃO MIDIÁTICA ACERCA DAS “PULSEIRINHAS DO SEXO”: COMO A MÍDIA CONSTRÓI E RECONSTRÓI A MODA DA VIOLÊNCIA**  
GABRYELLE ROSADO MUNHOES – UNIVERSIDADE CRUZEIRO DO SUL, RENAN DE ALMEIDA SARGIANI – UNIVERSIDADE CRUZEIRO DO SUL, ROSA MARIA GALVÃO FURTADO – UNIVERSIDADE CRUZEIRO DO SUL

588 | PSICOLOGIA ESCOLAR E EDUCACIONAL – VIOLÊNCIA  
**VIOLÊNCIA ESCOLAR: ESTRATÉGIAS PARA O ENFRENTAMENTO DESTA REALIDADE**  
PRYSCLA CARLOS AMORIM – UNIVERSIDADE FEDERAL DO PIAUÍ, NAYARA NARDINE LINDOSO DA SILVA – UNIVERSIDADE FEDERAL DO PIAUÍ, ALGELESS MILKA MEIRELES – UNIVERSIDADE FEDERAL DO PIAUÍ

589 | PSICOLOGIA ESCOLAR E EDUCACIONAL – VIOLÊNCIA  
**“AS PULSEIRINHAS DO AMOR”: UM TEMPO ONDE JOVENS SEM ORIENTAÇÃO NEM LIMITES CONFUNDEM AMOR COM VIOLÊNCIA**  
RENAN DE ALMEIDA SARGIANI – UNIVERSIDADE CRUZEIRO DO SUL, ROSA MARIA GALVÃO FURTADO – UNIVERSIDADE CRUZEIRO DO SUL, GABRYELLE ROSADO MUNHOES – UNIVERSIDADE CRUZEIRO DO SUL, CINTHIA COSTA CATELLAN – UNIVERSIDADE CRUZEIRO DO SUL, GABRIELLY PAULA MANTOVANI – UNIVERSIDADE CRUZEIRO DO SUL, CAROLINE VENEZIANI – UNIVERSIDADE CRUZEIRO DO SUL, THALITA ALBANAZ FARIAS – UNIVERSIDADE CRUZEIRO DO SUL, MARCELA PERPÉTUO KROBATH – UNIVERSIDADE CRUZEIRO DO SUL, PATRICIA ALVES DE OLIVEIRA SILVA – UNIVERSIDADE CRUZEIRO DO SUL, RENATA NUNES PEDRAS – UNIVERSIDADE CRUZEIRO DO SUL

590 | PSICOLOGIA JURÍDICA – ADOÇÃO  
**MONOPARENTALIDADE E ADOÇÃO: A EXPERIÊNCIA DE ADOTANTES SOLTEIROS EM DIÁLOGO COM A NOVA LEI DA ADOÇÃO**  
CARINA PESSOA SANTOS – UNIVERSIDADE CATÓLICA DE PERNAMBUCO (UNICAP), CÉLIA MARIA SOUTO MAIOR DE SOUZA FONSÊCA – UNICAP, CRISTINA MARIA DE SOUZA BRITO DIAS – UNICAP

591 | PSICOLOGIA JURÍDICA – ADOÇÃO  
**A CONSTRUÇÃO DE SENTIDO DE FAMÍLIA POR CASAIS HOMOAFETIVOS ATRAVÉS DA ADOÇÃO**  
CAIO CÉSAR GARCIA CARNIEL – UNAERP, SOLANGE APARECIDA SERRANO – UNAERP

592 | PSICOLOGIA JURÍDICA – ADOÇÃO  
**FILHOS DO CORAÇÃO: UMA REFLEXÃO ACERCA DA ADOÇÃO HOMOAFETIVA**  
ANA PAULA LEMOS ALVES DA SILVA – FAVIP, RAFFAELA MEDEIROS E MORAIS – FAVIP



# Pôster

593 | PSICOLOGIA JURÍDICA – ADOÇÃO

**A OUTRA FACE DA ADOÇÃO: UM ESTUDO SOBRE AS MÃES QUE DOAM**  
TAMÍRIS DA COSTA BRASILEIRO – CENTRO UNIVERSITÁRIO DE JOÃO PESSOA – UNIPE, ELVIRA DANIEL REZENDE – UNIPE, IVANNA SUELY BEZERRA DE MELLO – UNIPE, LUANA DA SILVA AMARO – UNIPE, SILVANA BARBOSA MENDES LACERDA – UNIPE

594 | PSICOLOGIA JURÍDICA – ADOÇÃO

**ADOÇÃO HOMOPARENTAL: ENCONTROS E DESENCONTROS NA PSICOLOGIA E NO CAMPO JURÍDICO**  
MARCOS VINÍCIUS OLIVEIRA DOS SANTOS – FACULDADE DE TECNOLOGIA E CIÊNCIAS

595 | PSICOLOGIA JURÍDICA – ADOLESCÊNCIA

**A INFRACIONALIDADE NA ADOLESCÊNCIA E A RELAÇÃO DE GÊNERO**  
MARIA CLARA SIQUEIRA CAMPOS – ILES/ULBRA DE ITUMBIARA (GO), JÉSSICA THAIRINY SILVA BORGES – ILES/ULBRA DE ITUMBIARA (GO), LEYLYANE MARTINS BARBOSA – ILES/ULBRA DE ITUMBIARA (GO), MAISA OLIVEIRA COSTA – ILES/ULBRA DE ITUMBIARA (GO), SHEILA MARIA PEREIRA FERNANDES – ILES/ULBRA DE ITUMBIARA (GO)

596 | PSICOLOGIA JURÍDICA – ANÁLISE INSTITUCIONAL

**ADOLESCENTES EM CONFLITO COM A LEI: UMA ANÁLISE INSTITUCIONAL NO CENTRO EDUCACIONAL DO ADOLESCENTE (CEA) EM JOÃO PESSOA/ PB**  
TAMÍRIS DA COSTA BRASILEIRO – UNIPE, ELVIRA DANIEL REZENDE – UNIPE, EMMANUELLE FELIX DO NASCIMENTO – UNIPE, IZABEL CRISTINA LIMA PEREIRA – UNIPE, SILVANA BARBOSA MENDES LACERDA – UNIPE, STELLA LEITE SIQUEIRA CAMPOS – UNIPE

597 | PSICOLOGIA JURÍDICA – ASSISTÊNCIA E DESENVOLVIMENTO SOCIAL

**PROBLEMAS APRESENTADOS AO CONSELHO TUTELAR NO NOROESTE DO ESTADO DO RIO DE JANEIRO-RJ: ASPECTOS SOCIAIS E PSICOLÓGICOS**  
JESIANE DE SOUZA MARINS – FACULDADE SANTO ANTÔNIO DE PÁDUA – FASAP, WALMIRA ALVIN DA SILVA – FASAP, RAFAEL ÁSSIMOS RAMOS – FASAP, JOSÉ BUCKER – FASAP, ALESSANDRA LIMA MEDEIROS – FASAP

598 | PSICOLOGIA JURÍDICA – AVALIAÇÃO

**AVALIAÇÃO PSICOSSOCIAL NA ÁREA CRIMINAL: ALGUNS QUESTIONAMENTOS**  
STELLA LUIZA MOURA ARANHA CARNEIRO – TRIBUNAL DE JUSTIÇA DO ESTADO DO RIO DE JANEIRO E UNIVERSIDADE ESTÁCIO DE SÁ, THELMA FRAGA – JUÍZA DO TRIBUNAL DE JUSTIÇA DO ESTADO DO RIO DE JANEIRO, MONICA VALÉRIA COSTA FARIAS – UNIVERSIDADE ESTÁCIO DE SÁ, VIRGINIA MARIA DE CASTRO – UNIVERSIDADE ESTÁCIO DE SÁ, MANOELA DE SOUZA CORREA – UNIVERSIDADE ESTÁCIO DE SÁ, JULIANNE SOUZA XAVIER DA CUNHA – UNIVERSIDADE ESTÁCIO DE SÁ

599 | PSICOLOGIA JURÍDICA – CIDADANIA

**1. CÍRCULOS DE CULTURA NA EXECUÇÃO DE PENAS ALTERNATIVAS EM FORTALEZA-CE**

ELTON ALVES GURGEL – VARA DE EXECUÇÃO DE PENAS ALTERNATIVAS, NUCEPEC/ UFC, CEJA PAULO FREIRE, JÚLIA MARIA RODRIGUES PINTO LIMA – UNIFOR, DANIEL WELTON ARRUDA CABRAL – UNIFOR, REGINA FÁTIMA GONÇALVES FEITOSA – UFC, MARINA SEREJO GIRÃO – UFC, ERICA SOUTO DE ABREU BRILHANTE – UNIFOR, KÁTIA SIMONE ALVES RIBEIRO, CEJA PAULO FREIRE, NATÁLIA DANTAS DO AMARAL – UFC, JOAQUIM JOSÉ LUIS BRUNO DE OLIVEIRA, CEJA PAULO FREIRE, ALMINO SILVEIRA LOPES – UNIFOR

600 | PSICOLOGIA JURÍDICA – DESVIOS DA CONDUTA

**PERÍCIA PSICOLÓGICA NA ÁREA FORENSE**  
REBECA LOPES DE MOURA – UNIVERSIDADE DE FORTALEZA – UNIFOR, SOFIA SOUZA DE ARAÚJO ALVES – UNIFOR

601 | PSICOLOGIA JURÍDICA – DIREITOS HUMANOS

**ESCOLARIZAÇÃO E INCLUSÃO SOCIAL DE PESSOAS EM CUMPRIMENTO DE PENAS ALTERNATIVAS**  
DANIEL WELTON ARRUDA CABRAL – UNIFOR, ELTON ALVES GURGEL – UNIFOR, LUCÍLIO FERNANDES ALVES – UNIFOR, RENATA FRANÇA BEZERRA DE MACEDO – UFC, ANTÔNIA FRANCINETE FRANÇA DE ALMEIDA – UFC, WANNE DE OLIVEIRA BELMINO – UFC, REGINA FÁTIMA GONÇALVES FEITOSA – UFC, MARINA SEREJO GIRÃO – UFC, ALMINO SILVEIRA LOPES – UFC, JÚLIA MARIA RODRIGUES PINTO LIMA – UNIFOR

602 | PSICOLOGIA JURÍDICA – DIREITOS HUMANOS

**UMA ANÁLISE DE POSICIONAMENTOS SOBRE A PENA DE MORTE PARA INDIVÍDUOS COM MENOS DE 18 ANOS**  
SILVIO JOSÉ LEMOS VASCONCELLOS – FACCAT, ROSSANA ADNRIOLA PEREIRA – FACCAT, ANDRESSA SMANIOTTO – FACCAT, KAMÊNÍ IUNG ROLIM – FACCAT, KARLA RAFAELA HAACK – FACCAT, ROBERTA SALVADOR SILVA – FACCAT

603 | PSICOLOGIA JURÍDICA – ENSINO E APRENDIZAGEM NA SALA DE AULA

**CONSIDERAÇÕES SOBRE OBEDIÊNCIA NO CONTEXTO ESCOLAR**  
CRISTIANE BEZERRA DO NASCIMENTO – FACULDADE CATÓLICA RAINHA DO SERTÃO – FCRS, EURANDÍZIA MAIA DA SILVA – FCRS, MÉRCIA CAPISTRANO OLIVEIRA – FCRS, MEIRE NUNES VIANA – FCRS, STANEA NAGELA VASCONCELOS CARNEIRO – FCRS, SILVERIO LUCIO KARWOSVSKI – FCRS

604 | PSICOLOGIA JURÍDICA – ESTRESSE

**ANÁLISE QUALIQUANTITATIVA DA INTERAÇÃO OCUPACIONAL E DO COMPORTAMENTO VIOLENTO ENTRE AGENTES PRISIONAIS**  
FRANCISCA MORAIS DA SILVEIRA – UFMA, MARINA DA SILVEIRA E MELO – UFPA, THIAGO MARTINS DE MELO – CEUMA, ANA FLÁVIA LIMA TELES – UFPA, PATRICIA MARIA ABREU MACHADO – CEUMA

605 | PSICOLOGIA JURÍDICA – ESTRESSE

**ESTRESSE E SAÚDE MENTAL NO AMBIENTE DE TRABALHO JURÍDICO**  
RITA DE CÁSSIA DE ARAÚJO ALVES – DEFENSORIA PÚBLICA DA UNIÃO EM ALAGOAS

606 | PSICOLOGIA JURÍDICA – ÉTICA

**PSICÓLOGO JURÍDICO EM SÃO LUÍS-MA: DILEMAS ÉTICOS**  
AMANDA BORBA SOARES – UNIVERSIDADE FEDERAL DO MARANHÃO, JUSSARA BRAGA BARBOSA – UNIVERSIDADE FEDERAL DO MARANHÃO, HELAINE MACIEL FARIAS – UNIVERSIDADE FEDERAL DO MARANHÃO

607 | PSICOLOGIA JURÍDICA – FAMÍLIA

**ALIENAÇÃO PARENTAL**  
RAFAEL CIDRÃO CAMPOS – UNIVERSIDADE DE FORTALEZA, RENATA ALVES DE CARVALHO – UNIVERSIDADE DE FORTALEZA, NATANAEL BARROS – UNIVERSIDADE DE FORTALEZA, ELTON ALVES GURGEL – UNIVERSIDADE DE FORTALEZA

608 | PSICOLOGIA JURÍDICA – FAMÍLIA

**FAMÍLIA ASSISTIDA: UMA PRÁTICA DE GRUPO COM FAMÍLIAS EM CUMPRIMENTO DE MEDIDA SÓCIOEDUCATIVA**  
LIDIANE APARECIDA DE ARAUJO E SILVA – CENTRO SOCIAL DA PARÓQUIA SANTA LUZIA

609 | PSICOLOGIA JURÍDICA – FORMAÇÃO DO PSICÓLOGO

**A ATUAÇÃO DO PSICÓLOGO NA ÁREA JURÍDICA: REALIDADE ATUAL E DESAFIOS CONTEMPORÂNEOS**  
CARINA CHIMAINSKI – FISMA – FACULDADE INTEGRADA DE SANTA MARIA, LIZINARA PEREIRA DA COSTA – FISMA – FACULDADE INTEGRADA DE SANTA MARIA, JANA GONÇALVES ZAPPE – FISMA – FACULDADE INTEGRADA DE SANTA MARIA

610 | PSICOLOGIA JURÍDICA – FORMAÇÃO DO PSICÓLOGO

**ATUAÇÃO DO PSICÓLOGO JURÍDICO E A RELAÇÃO DESSA PRÁTICA PROFISSIONAL COM A FAMÍLIA**  
KAREN COSTA GUEDES – UEPB, GISELLE MARIA MENEZES NASCIMENTO – UEPB, THAYSE SILVA BARBOSA – UEPB

611 | PSICOLOGIA JURÍDICA – GÊNERO

**MULHERES VÍTIMAS DE ABUSO SEXUAL: DE VÍTIMAS PARA O LUGAR DE CULPADAS**  
ARIELLE SAGRILLO SCARPATI RODRIGUES, HILDICÉIA DOS SANTOS AFFONSO – CENTRO UNIVERSITÁRIO VILA VELHA

612 | PSICOLOGIA JURÍDICA – GÊNERO

**TAMBÉM QUERO O PAPAÍ: FILHOS NECESSITAM DA IGUALDADE DE GÊNERO PARA A EFETIVAÇÃO DA GUARDA COMPARTILHADA**  
RAFFAELA MEDEIROS E MORAIS – FACULDADE VALE DO IPOJUCA

613 | PSICOLOGIA JURÍDICA – IDENTIDADE

**A BUSCA DA IDENTIDADE DE JOVENS EM SITUAÇÕES DE VULNERABILIDADE**  
CAIO CÉSAR GARCIA CARNIEL – UNAERP, THAIS QUARANTA – UNAERP, SOLANGE APARECIDA SERRANO – UNAERP

614 | PSICOLOGIA JURÍDICA – INSTITUIÇÕES

**MANICÔMIO JUDICIÁRIO: REFLEXÕES ACERCA DA RESSOCIALIZAÇÃO**  
EVA THAIS SILVA TABOZA – FACULDADE DE TECNOLOGIA E CIÊNCIAS

615 | PSICOLOGIA JURÍDICA – INTERVENÇÃO TERAPÊUTICA

**REFLETINDO SOBRE O FAZER PSICOLÓGICO EM UM ESCRITÓRIO DE PRÁTICA JURÍDICA: O FOLLOW-UP COMO UMA PRÁTICA POSSÍVEL**  
CIRLIANE CAMINHA BEZERRA – UNIVERSIDADE DE FORTALEZA, DOMINGOS ARTHUR FEITOSA – UNIVERSIDADE DE FORTALEZA, JANAÍNA MIRANDA CRUZ – UNIVERSIDADE DE FORTALEZA, MARIA ARACI MARTINS BRECKENFELD – UNIVERSIDADE DE FORTALEZA, MÔNICA MENDES BARBOSA – UNIVERSIDADE DE FORTALEZA, TAHIAN LEITE TREIGHER – UNIVERSIDADE DE FORTALEZA

616 | PSICOLOGIA JURÍDICA – MEDIDAS DE PROTEÇÃO

**O CONTEXTO DAS CRIANÇAS ACOLHIDAS EM ABRIGOS BRASILEIROS**  
TATIANE DA SILVA – FACULDADE INTEGRADA DE SANTA MARIA – FISMA, JANA GONÇALVES ZAPPE – FACULDADE INTEGRADA DE SANTA MARIA – FISMA

617 | PSICOLOGIA JURÍDICA – MEDIDAS SÓCIO-EDUCATIVAS

**ATENDIMENTO PSICOLÓGICO EM CENTRO SOCIOEDUCATIVO DE MEDIDA DE INTERNAÇÃO MASCULINA NA CIDADE DE MANAUS**  
FABÍOLA VASQUES VIEIRA – UNIVERSIDADE FEDERAL DO AMAZONAS

# Pôster

618 | PSICOLOGIA JURÍDICA – MEDIDAS SÓCIO-EDUCATIVAS  
**O CUMPRIMENTO DE MEDIDA SÓCIO-EDUCATIVA DE INTERNAÇÃO EM UMA CIDADE DO INTERIOR DO ESTADO DO MATO GROSSO DO SUL**  
JANAINA POMPEU TOBIAS – UNIVERSIDADE FEDERAL DO MATO GROSSO DO SUL – UFMS, ANA LETICIA RODRIGUES SILVESTRINI – UNIVERSIDADE FEDERAL DO MATO GROSSO DO SUL – UFMS, GLAUCIA VALÉRIA BRIDA – UNIVERSIDADE FEDERAL DO MATO GROSSO DO SUL – UFMS

619 | PSICOLOGIA JURÍDICA – MEDIDAS SÓCIO-EDUCATIVAS  
**“ALÔ, MÃEI?” – UM OLHAR DA PSICOLOGIA PARA AS RELAÇÕES PARENTAIS DE JOVENS EM CONFLITO COM A LEI, A PARTIR DE LIGAÇÕES TELEFÔNICAS EM UM CENTRO SOCIOEDUCATIVO**  
CLÁUDIO REZENDE – FACED, ELIANE ROSÁRIA DA SILVA, FACED

620 | PSICOLOGIA JURÍDICA – MEDIDAS SÓCIO-EDUCATIVAS  
**O PSICÓLOGO NO CONTEXTO DE INTERNAÇÃO PARA ADOLESCENTES AUTORES DE ATOS INFRAACIONAIS**  
GABRIELA BRITO DE CASTRO – FACULDADE DE SAÚDE PÚBLICA/USP

621 | PSICOLOGIA JURÍDICA – METODOLOGIA DE PESQUISA  
**PSICOLOGIA JURÍDICA: REVISÃO SISTEMÁTICA DA LITERATURA**  
LÊDA MARIA INÁCIO RODRIGUES – UNIVERSIDADE FEDERAL DE GOIÁS, ANDRÉ VASCONCELOS DA SILVA – UNIVERSIDADE FEDERAL DE GOIÁS CAMPUS CATALÃO, SUEYDE GÉSSICA FERREIRA – UNIVERSIDADE FEDERAL DE GOIÁS CAMPUS CATALÃO, RENATA LIMONGI FRANÇA COELHO SILVA – UNIVERSIDADE FEDERAL DE GOIÁS CAMPUS CATALÃO, WANESSA MARQUES TAVARES – UNIVERSIDADE FEDERAL DE GOIÁS CAMPUS CATALÃO, GLEIBER COUTO – UNIVERSIDADE FEDERAL DE GOIÁS CAMPUS CATALÃO, MARÍLIA CARDOSO FIGUEIREDO – UNIVERSIDADE FEDERAL DE GOIÁS CAMPUS CATALÃO, MAYARA LEMES CARDOSO – UNIVERSIDADE FEDERAL DE GOIÁS CAMPUS CATALÃO, LÊDA MARIA INÁCIO RODRIGUES – UNIVERSIDADE FEDERAL DE GOIÁS CAMPUS CATALÃO

622 | PSICOLOGIA JURÍDICA – PERSONALIDADE  
**O PROCESSAMENTO DE INFORMAÇÕES COM CONTEÚDO EMOCIONAL EM ADOLESCENTES COM TRAÇOS DE PSICOPATIA**  
RUANA BARRERA PAZINI DA SILVA – FACCAT – FACULDADES INTEGRADAS DE TAQUARA, ROBERTA SALVADOR SILVA – FACCAT, ROSSANA ANDRIOLA PEREIRA – FACCAT, ANDRESSA SMANIOTTO – FACCAT, KARLA RAFAELA HAACK – FACCAT, KAMÊNÍ IUNG ROLIM – FACCAT, MIRIAN KEITY ROLAND DE LEMOS – FACCAT, LUCIANE MARIA SCHEFFEL – FACCAT, ÁTILA JUNGBLUT – FACCAT, SILVIO JOSÉ VASCONCELLOS – FACCAT

623 | PSICOLOGIA JURÍDICA – PRESÍDIOS  
**O TRABALHO INTERDISCIPLINAR DA PSICOLOGIA E DO SERVIÇO SOCIAL NO SISTEMA PRISIONAL**  
MIRELA MASSIA SANFELICE – PROJETO ARTE LIVRE: MARCANDO O FUTURO, LARIANNE DE ANDRADE SAUL – PROJETO ARTE LIVRE: MARCANDO O FUTURO, FERNANDA DE VARGAS – PROJETO ARTE LIVRE: MARCANDO O FUTURO, ANELISE FLORES FARIAS – PROJETO ARTE LIVRE: MARCANDO O FUTURO, LUCÉLIA COSTA – PROJETO ARTE LIVRE: MARCANDO O FUTURO

624 | PSICOLOGIA JURÍDICA – PSICANÁLISE  
**PSICANÁLISE E DIREITO: RELAÇÕES POSSÍVEIS**  
ROSANIA LUCIA FIGUEIRA – UNIVERSIDADE SEVERINO SOMBRA, JOYCE DE PAULA E SILVA – UNIVERSIDADE SEVERINO SOMBRA,

625 | PSICOLOGIA JURÍDICA – PSICOPATOLOGIA  
**INTERFACE ENTRE DIREITO E PSICOLOGIA: UM OLHAR ACERCA DO “LOUCO INFRATOR”**  
PATRÍCIA MATTOS CALDEIRA BRANT LITTIG – CENTRO UNIVERSITÁRIO VILA VELHA – UVV, BRUNO BIRRO COUTINHO – UVV

626 | PSICOLOGIA JURÍDICA – PSICOPATOLOGIA  
**MENTES PERIGOSAS: UM ESTUDO SOBRE PSICOPATIA**  
LÍSSIA MÁRIS HENSEL – FURB, SIONARA BODANESE WOUTERS – FURB

627 | PSICOLOGIA JURÍDICA – QUALIFICAÇÃO PROFISSIONAL  
**O UNIVERSO QUE CIRCUNDA A TEORIA E A PRÁTICA DO PSICÓLOGO EM SÃO LUÍS DO MARANHÃO**  
EDUARDO PENHA NASCIMENTO – UFMA – UNIVERSIDADE FEDERAL DO MARANHÃO, ANA AMÉLIA SILVA CUTRIM – UFMA – UNIVERSIDADE FEDERAL DO MARANHÃO, BRUNA CATARINE ABREU MUNIZ – UFMA – UNIVERSIDADE FEDERAL DO MARANHÃO, GLAUCIANE FREIRE ARAÚJO – UFMA – UNIVERSIDADE FEDERAL DO MARANHÃO, JESSICA GOMES RODRIGUES – UFMA – UNIVERSIDADE FEDERAL DO MARANHÃO, RAÍSSA VILHENA GOMES – UFMA – UNIVERSIDADE FEDERAL DO MARANHÃO

628 | PSICOLOGIA JURÍDICA – QUALIFICAÇÃO PROFISSIONAL  
**A (IN)EXISTÊNCIA DA PSICOLOGIA CRIMINAL: PANORAMA ATUAL NO ESTADO DO CEARÁ**  
MARIA ARACI MARTINS BRECKENFELD – UNIVERSIDADE DE FORTALEZA, ANA CLARA FERREIRA G. BEZERRA DE MENEZES – UNIVERSIDADE DE FORTALEZA, ELTON ALVES GURGEL – UNIVERSIDADE DE FORTALEZA, THAIS DE CASTRO GONCALVES LEITE – UNIVERSIDADE DE FORTALEZA

629 | PSICOLOGIA JURÍDICA – SEXUALIDADE  
**PESQUISA PEDOFILIA: EM DEFESA DE UM CORPO EM DESENVOLVIMENTO**  
RAFAEL DE SOUZA NUNES – UNIVERSIDADE SEVERINO SOMBRA, JULIANA GATTI – UNIVERSIDADE SEVERINO SOMBRA, JOCIANE VIRGINIO FURTADO – CEPCOS, ANA PATRÍCIA BERION FERREIRA – CEPCOS, MARCELLA SAYÃO DE PAULA LEITE BAPTISTA – UNIVERSIDADE SEVERINO SOMBRA, AMIRTON ARCHANJO MORELLI JUNIOR – UNIVERSIDADE SEVERINO SOMBRA, RAFAEL LOURES PASCHOAL – UNIVERSIDADE SEVERINO SOMBRA, ROSANIA LUCIA FIGUEIRA – UNIVERSIDADE SEVERINO SOMBRA, CHRISTIANO THOMAZ DE ALMEIDA MONTEIRO BARBOSA – UNIVERSIDADE SEVERINO SOMBRA, STEPHANIE CRISTINA GONÇALVES SILVA – UNIVERSIDADE SEVERINO SOMBRA, ARNALDO RISMAN – UNIVERSIDADE SEVERINO SOMBRA

630 | PSICOLOGIA JURÍDICA – VARA DA FAMÍLIA  
**A MEDIAÇÃO FAMILIAR COMO ALTERNATIVA NA RESOLUÇÃO DE CONFLITOS**  
SABRINA DAIANA CÚNICO – UFSM, CAROLINE MOZZAQUATRO – UFSM, DORIAN MÔNICA ARPINI – UFSM

631 | PSICOLOGIA JURÍDICA – VARA DA FAMÍLIA  
**UM ESTUDO SOBRE A DEMANDA APRESENTADA AO SERVIÇO DE PSICOLOGIA JUNTO AO NÚCLEO DE ASSISTÊNCIA JUDICIÁRIA DO CURSO DE DIREITO DA UFSM**  
CAROLINE DE OLIVEIRA MOZZAQUATRO – UNIVERSIDADE FEDERAL DE SANTA MARIA, SABRINA DAIANA CÚNICO – UNIVERSIDADE FEDERAL DE SANTA MARIA, DORIAN MÔNICA ARPINI – UNIVERSIDADE FEDERAL DE SANTA MARIA

632 | PSICOLOGIA JURÍDICA – VARA DA FAMÍLIA  
**A INTERDISCIPLINARIDADE NA AUDIÊNCIA DE CONCILIAÇÃO**  
PATRÍCIA YAMAMOTO – UNIVERSIDADE FEDERAL DO AMAZONAS, CLAUDIA REGINA BRANDÃO SAMPAIO FERNANDES DA COSTA – UFAM, DALILA AZEVEDO DA SILVA – UFAM, DAVI ALVES CARLOS – UFAM, LARISSA NOGUEIRA NEGREIROS – UFAM, NAYANDRA STÉPHANIE SOUZA BARBOSA – UFAM, MAX ANTONIO ARAÚJO DE CASTRO – UFAM, POLYANA PEIXOTO PINHEIRO – UFAM, TIZIANA BEZERRA GERBALDO – UFAM

633 | PSICOLOGIA JURÍDICA – VARA DA FAMÍLIA  
**ATENDIMENTO PSICOSSOCIAL EM DIREITO DE FAMÍLIA: VISITA TÉCNICA COMO INSTRUMENTO DA EQUIPE MULTIDISCIPLINAR**  
LARISSA NOGUEIRA NEGREIROS – UNIVERSIDADE FEDERAL DO AMAZONAS, DALILA AZEVEDO DA SILVA – UFAM, DAVI ALVES CARLOS – UFAM, MAX ANTONIO ARAÚJO DE CASTRO – UFAM, NAYANDRA STÉPHANIE SOUZA BARBOSA – UFAM, PATRÍCIA YAMAMOTO – UFAM, POLYANA PEIXOTO PINHEIRO – UFAM, TIZIANA BEZERRA GERBALDO – UFAM

634 | PSICOLOGIA JURÍDICA – VARA DA FAMÍLIA  
**ATENDIMENTO PSICOSSOCIAL MULTIDISCIPLINAR EM DIREITO DE FAMÍLIA: A TRANSFORMAÇÃO DOS CONFLITOS**  
NAYANDRA STÉPHANIE SOUZA BARBOSA – UNIVERSIDADE FEDERAL DO AMAZONAS – UFAM, CLÁUDIA REGINA BRANDÃO SAMPAIO FERNANDES DA – UFAM, DALILA AZEVEDO DA SILVA – UFAM, DAVI ALVES CARLOS – UFAM, LARISSA NOGUEIRA NEGREIROS – UFAM, MAX ANTONIO ARAÚJO DE CASTRO – UFAM, PATRÍCIA YAMAMOTO – UFAM, POLYANA PEIXOTO PINHEIRO – UFAM, TIZIANA BEZERRA GERBALDO – UFAM

635 | PSICOLOGIA JURÍDICA – VARA DA FAMÍLIA  
**A MEDIAÇÃO EM VARAS DE FAMÍLIA – RELATO DE UMA EXPERIÊNCIA**  
STELLA LUIZA MOURA ARANHA CARNEIRO – TRIBUNAL DE JUSTIÇA DO ESTADO DO RIO DE JANEIRO, MARISE CUNHA DE SOUZA – TRIBUNAL DE JUSTIÇA DO ESTADO DO RIO DE JANEIRO

636 | PSICOLOGIA JURÍDICA – VARA DA INFÂNCIA E DA JUVENTUDE  
**“IMPOTÊNCIA – VONTADE DE CUIDAR”: UM ESTUDO SOBRE PSICÓLOGOS QUE ATENDEM CRIANÇAS VÍTIMAS DE ABUSO SEXUAL NAS CIDADES DE BLUMENAU E GASPAR/SC**  
FRANCIANE CRISTINA TEIXEIRA – UNIASSSELVI, DIANE CHRZAN – UNIASSSELVI, KARINA NONES TOMELIN – UNIASSSELVI

637 | PSICOLOGIA JURÍDICA – VARA DA INFÂNCIA E DA JUVENTUDE  
**PROJETO SEMEAR**  
HILDICEIA SANTOS AFFONSO – CENTRO UNIVERSITÁRIO DE VILA VELHA – ES – VARA DA INFÂNCIA E JUVENTUDE DE VILA VELHA – ES, GISELE DE OLIVEIRA BAPTISTA – UVV, POLIANA CARVALHO – UVV, JAQUELINE DA SILVA – VARA DA INFÂNCIA DE VILA VELHA

638 | PSICOLOGIA JURÍDICA – VARA DA INFÂNCIA E DA JUVENTUDE  
**ABRIGAMENTO DE CRIANÇAS E JOVENS: RELAÇÕES ENTRE POBREZA E NEGLIGÊNCIA**  
MARILISA TRAVASSOS DE FREITAS – UFF, SUSAN DE AVELAR ALBERONI – UFF, MARCELLA FONSECA LEOPOLDO – UFF

639 | PSICOLOGIA JURÍDICA – VARA DA INFÂNCIA E DA JUVENTUDE  
**DESAFIOS PARA O PSICÓLOGO JURÍDICO FRENTE À NOVA LEI DA ADOÇÃO**  
MARIA LILIANE GOMES DOS SANTOS – FACULDADE DA AMAZÔNIA OCIDENTAL

# Pôster

640 | PSICOLOGIA JURÍDICA – VARA DA INFÂNCIA E DA JUVENTUDE  
**DEPOIMENTO SEM DANO: ENTRE O DIREITO E A PSICOLOGIA**  
LYRIS MERÚVIA PINTO – UNIVERSIDADE FEDERAL DE GOIÁS – UFG/CAJ,  
CAMILA FIN – UFG/CAJ, JOÃO THIAGO PEREIRA – UFG/CAJ, JOÃO HENRIQUE  
GONÇALVES – UFG/CAJ, MAXSUEL BUENO REZENDE – UFG/CAJ, VINÍCIUS  
HENRIQUE ARAÚJO CARVALHO – UFG/CAJ

641 | PSICOLOGIA JURÍDICA – VARA DA INFÂNCIA E DA JUVENTUDE  
**OS SIGNIFICADOS DA DESTITUIÇÃO DO PODER FAMILIAR PARA A(S) E  
O(S) ASSISTENTES SOCIAIS, PSICÓLOGOS, JUÍZES E PROMOTORES QUE  
TRABALHAM NAS VARAS DA INFÂNCIA E DA JUVENTUDE**  
MARA CRISTINA LOURENÇO LARA LEITE PAVANELLO – TRIBUNAL DE JUSTIÇA

642 | PSICOLOGIA JURÍDICA – VARA DA INFÂNCIA E DA JUVENTUDE  
**CARTOGRAFANDO VIOLAÇÕES DE DIREITOS DA CRIANÇA E DO ADOLESCENTE  
NO MUNICÍPIO DE LINHARES, ES A PARTIR DE REGISTROS DA VARA DA  
INFÂNCIA E DA JUVENTUDE**  
PAULO CÉSAR BRITO VEIGA – FACULDADE PITÁGORAS, BRUNA SALIS –  
FACULDADE PITÁGORAS, CLEIMARA FERREIRA DE SOUZA ANGELI-GAGNO –  
FACULDADE PITÁGORAS, JOANA SOBREIRA GIRANDELLI STOCH – FACULDADE  
PITÁGORAS, PAULO CESAR BRITO VEIGA – FACULDADE PITÁGORAS, PRISCILA  
THAIS DAMACENA DA SILVA – FACULDADE PITÁGORAS, RENATO LUCHI  
DANDONI – FACULDADE PITÁGORAS, ROBERTA SCARAMUSSA – FACULDADE  
PITÁGORAS, RUY ANDERSON SANTOS MARTINS – FACULDADE PITÁGORAS

643 | PSICOLOGIA JURÍDICA – VARA DA INFÂNCIA E DA JUVENTUDE  
**A AVALIAÇÃO DO DEPOIMENTO SEM DANO NO MUNICÍPIO DE SANTA MARIA/RS**  
IARA DA SILVA FERRÃO – FISMA, JANA GONÇALVES ZAPPE – FISMA,  
MARGARETE JUSTEN RAMBORGER CORONEL – FISMA

644 | PSICOLOGIA JURÍDICA – VIOLÊNCIA  
**MENTES ASSASSINAS: UMA VISÃO PSICOSSOCIAL E NEUROPSICOLÓGICA  
DESSAS ESTRUTURAS**  
ADRIANE SILVA DE MESQUITA – UNICEUMA, NAYARA ALVES LINDOSO –  
UNICEUMA

645 | PSICOLOGIA JURÍDICA – VIOLÊNCIA  
**MEDIAÇÃO DE CONFLITOS EM SEGURANÇA CIDADÃ**  
REGINANDRÉA GOMES VICENTE – UNIVERSIDADE PAULISTA – UNIP,  
LILIAN GODAU A. P. BIASOTO – UNIVERSIDADE PAULISTA – UNIP, CÉLIA  
REGINA ZAPPAROLLI – RIMI – REDE INTERNACIONAL DE MEDIAÇÃO  
INTERDISCIPLINAR, GLAUCIA VIDAL – RIMI – REDE INTERNACIONAL DE  
MEDIAÇÃO INTERDISCIPLINAR

646 | PSICOLOGIA JURÍDICA – VIOLÊNCIA DOMÉSTICA  
**CONTRIBUIÇÕES PARA O APERFEIÇOAMENTO DO SETOR PSICOSSOCIAL DE  
ATENÇÃO À VIOLÊNCIA DOMÉSTICA E FAMILIAR DE CURITIBA**  
PAULA DE MARCHI SCARPIN HAGEMANN – PUCPR, ANA PAULA DOS SANTOS  
– PUCPR, JAKELINE LISSA – PUCPR, MARIA CRISTINA NEIVA DE CARVALHO –  
PUCPR

647 | PSICOLOGIA JURÍDICA – VIOLÊNCIA DOMÉSTICA  
**A ÊNFASE SOCIAL-COMUNITÁRIA: O ASPESCTO SOCIAL DA LEI 11.340 E AS  
PRÁTICAS DO PSICÓLOGO**  
PEDRO FELIPE FURLANETO NAVA – UNIVERSIDADE FEDERAL DE MATO  
GROSSO, LETÍCIA FERREIRA LIMA – UNIVERSIDADE FEDERAL DE MATO  
GROSSO, MILADY DA SILVA OLIVEIRA – UNIVERSIDADE FEDERAL DE MATO  
GROSSO, RENATA COSTA – UNIVERSIDADE FEDERAL DE MATO GROSSO

648 | PSICOLOGIA JURÍDICA – VIOLÊNCIA DOMÉSTICA  
**DINÂMICA TRANSFERENCIAL ESTABELECEDA ENTRE PSICÓLOGOS E CRIANÇAS  
VÍTIMAS DE VIOLÊNCIA INTRAFAMILIAR**  
MARIA LUIZA LEAL PACHECO – FISMA – SANTA MARIA – RS, ANA PAOLA  
RIBEIRO PITTALUGA – FISMA

649 | PSICOLOGIA JURÍDICA – VIOLÊNCIA DOMÉSTICA  
**PERÍCIA PSÍQUICA NO INSTITUTO GERAL DE PERÍCIAS DO ESTADO DO RIO  
GRANDE DO SUL**  
LARA LAGES GAVA – INSTITUTO GERAL DE PERÍCIAS/SSP/RS, ANGELITA RIOS  
– INSTITUTO GERAL DE PERÍCIAS/SSP/RS, CRISTIANE STRACKE – INSTITUTO  
GERAL DE PERÍCIAS/SSP/RS, DANIEL CHAVES – INSTITUTO GERAL DE  
PERÍCIAS/SSP/RS, ELLEN ALMEIDA – INSTITUTO GERAL DE PERÍCIAS/SSP/  
RS, LUIS BENIA – INSTITUTO GERAL DE PERÍCIAS/SSP/RS, VERA BERTO –  
INSTITUTO GERAL DE PERÍCIAS/SSP/RS

650 | PSICOLOGIA JURÍDICA – VIOLÊNCIA DOMÉSTICA  
**CRIANÇAS ABRIGADAS VÍTIMAS DE VIOLÊNCIA INTRAFAMILIAR**  
RUDIMAR DE LURDES DOS SANTOS LOUZADA – FISMA, MARIA LUIZA  
PACHECO – UFRGS

651 | PSICOLOGIA JURÍDICA – VIOLÊNCIA DOMÉSTICA  
**ATENDIMENTO PSICOLÓGICO EM CASOS DE VIOLÊNCIA DOMÉSTICA: O  
SUPORTE DAS CASAS DE PASSAGEM**  
RUDIMAR DE LURDES DOS SANTOS LOUZADA – FISMA, MARIA LUIZA LEAL  
PACHECO – UFRGS

652 | PSICOLOGIA DA SAÚDE – SAÚDE PÚBLICA  
**ATENÇÃO À SAÚDE MENTAL EM UM CAPS DE MANAUS: UM PANORAMA  
ACERCA DAS VISÕES DOS PROFISSIONAIS**  
ANTONIO CARLOS ABTIBOL ALVES – UNIVERSIDADE FEDERAL DO AMAZONAS  
ADRIANA SOARES CAETANO – UNIVERSIDADE FEDERAL DO AMAZONAS, JÚLIO  
CESAR PINTO DE SOUZA – UNIVERSIDADE FEDERAL DO AMAZONAS, MAÍRA  
STIVALETI COLOMBAROLLI – UNIVERSIDADE FEDERAL DO AMAZONAS, MARIA  
VITÓRIA VELASQUEZ DA SILVA – UNIVERSIDADE FEDERAL DO AMAZONAS,  
MARILISE KATSURAYAMA – UNIVERSIDADE FEDERAL DO AMAZONAS

653 | PSICOLOGIA DA SAÚDE – SAÚDE MENTAL  
**NEUROTICISMO, EMOÇÕES E COMPORTAMENTOS DE RISCO EM USUARIOS  
DE UM AMBULATÓRIO DE SAÚDE MENTAL**  
GESIANE AGOSTINHO BARBOSA TINOCO – UNIVERSIDADE FEDERAL DE  
UBERLÂNDIA, RENATA FERRAREZ FERNANDES LOPES – UNIVERSIDADE  
FEDERAL DE UBERLÂNDIA

# Conferência

SALA	PROGRAMAÇÃO
701	<b>COMISSÃO CIENTÍFICA</b> PSICOLOGIA SOCIAL – ADOLESCÊNCIA <b>O TEMPO LIVRE EM ADOLESCENTES: PROTAGONISMO E INTERVENÇÃO PSICOEDUTIVA</b> JORGE CASTELLÁ SARRIERA
702	<b>ABOP</b> PSICOLOGIA DO TRABALHO – ORIENTAÇÃO PROFISSIONAL <b>ORIENTAÇÃO PROFISSIONAL E PSICOLOGIA DO TRABALHO: INTERFACES E ARTICULAÇÕES TEÓRICO-TÉCNICAS</b> MARCELO AFONSO RIBEIRO – INSTITUTO DE PSICOLOGIA DA UNIVERSIDADE DE SÃO PAULO
703	<b>ABPP</b> PSICOLOGIA POLÍTICA – CIDADANIA <b>PSICOLOGIA POLÍTICA, PARTICIPAÇÃO E CULTURA</b> SILVINA BRUSSINO – FACULTAD DE PSICOLOGÍA – UNC
704	<b>ABRAP</b> PSICOLOGIA JURÍDICA – CIDADANIA <b>O DIREITO DE CRIANÇAS E ADOLESCENTES À CONVIVÊNCIA FAMILIAR E COMUNITÁRIA - UM TEMA PARA A PSICOLOGIA INSERIDA NO SISTEMA DE GARANTIA DE DIREITOS E NO SISTEMA DE PROMOÇÃO SOCIAL</b> DAYSE CESAR FRANCO BERNARDI – INSTITUTO SEDES SAPIENTIAE
705	<b>SBPH</b> PSICOLOGIA SOCIAL – SAÚDE E TRABALHO <b>QUALIDADE DE VIDA EM SAÚDE (QVRS) E NO TRABALHO (QVT): MODELAGEM CONCEITUAL E INSTRUMENTOS DE AVALIAÇÃO.</b> DENISE HELENA DE MADUREIRA PARÁ DINIZ – UNIVERSIDADE FEDERAL DE SÃO PAULO (UNIFESP)
706	<b>ABRANEP</b> NEUROPSICOLOGIA – FORMAÇÃO DO PSICÓLOGO <b>NEUROPSICOLOGIA COMO CIÊNCIA E PROFISSÃO NO BRASIL</b> JULIETA QUAYLE – ABRANEP E UNIVERSIDADE ANHEMBI-MORUMBI – SP
707	<b>ASBRo</b> AVALIAÇÃO, MÉTODOS E MEDIDAS EM PSICOLOGIA – CONSTRUÇÃO E VALIDADE DE TESTES, ESCALAS E OUTRAS MEDIDAS PSICOLÓGICAS <b>COR E PRODUÇÃO DE RESPOSTAS AO ROSRSCHACH: ABORDAGEM DESENVOLVIMENTAL</b> DANILO RODRIGUES SILVA – FACULDADE DE PSICOLOGIA DA UNIVERSIDADE DE LISBOA (FP - UL) - PORTUGAL / ASSOCIAÇÃO BRASILEIRA DE ROSRSCHACH
708	<b>ABRAPSO</b> PSICOLOGIA SOCIAL – FORMAÇÃO DO PSICÓLOGO <b>É A VÖLKERPSYCHOLOGIE DE WUNDT UMA PSICOLOGIA SOCIAL?</b> SAULO DE FREITAS ARAUJO – UNIVERSIDADE FEDERAL DE JUIZ DE FORA

# Simpósio Ciência e Profissão

## SALA PROGRAMAÇÃO

710	<p><b>SBPH</b> PSICOLOGIA DO DESENVOLVIMENTO – DESEMPENHO ACADÊMICO</p> <p><b>A DISCIPLINA DE PSICOLOGIA DO DESENVOLVIMENTO E AS FAMÍLIAS ATÍPICAS NA SOCIEDADE ATUAL</b> FERNANDA ARAUJO CABRAL – FACULDADES METROPOLITANAS UNIDAS – FMU</p> <p><b>PIAGET E VIGOTSKY: O DESENVOLVIMENTO COGNITIVO E O BRINCAR</b> VANESSA MENDONÇA LIMA BORBA – FACULDADES METROPOLITANAS UNIDAS – FMU</p> <p><b>A COMPREENSÃO PSICANALÍTICA SOBRE O DESENVOLVIMENTO NAS FAMÍLIAS ATÍPICAS</b> CRISTIANE MARCELINO – FACULDADES METROPOLITANAS UNIDAS – FMU</p> <p><b>EMPATIA X CIÊNCIA, PESSOAL X PROFISSIONAL: A EXPERIÊNCIA DO TIC’S</b> FERNANDA ARAUJO CABRAL – FACULDADES METROPOLITANAS UNIDAS – FMU</p>
711	<p><b>SOBRAPA</b> PSICOLOGIA DA SAÚDE – ACUPUNTURA</p> <p><b>DA PRÁTICA À PRODUÇÃO DE CONHECIMENTO: DESAFIOS DA INSERÇÃO DA ACUPUNTURA EM CONTEXTOS ACADÊMICOS</b> ROBERTO MARIANO DE ALMEIDA – CONSULTÓRIO</p> <p><b>A ACUPUNTURA NOS ESPAÇOS ACADÊMICOS: DESAFIOS E PERSPECTIVAS</b> CELIA VECTORE – INSTITUTO DE PSICOLOGIA DA UNIVERSIDADE FEDERAL DE UBERLÂNDIA</p> <p><b>A PÓS-GRADUAÇÃO PROFISSIONAL EM MTC-ACUPUNTURA</b> DELVO FERAZ DA SILVA – INSTITUTO DE PSICOLOGIA E ACUPUNTURA ESPAÇO CONSCIÊNCIA</p> <p><b>A PRODUÇÃO CIENTÍFICA COMO CAMINHO PARA INSERÇÃO DA ACUPUNTURA NA ACADEMIA</b> CAROLINA DE ALVARENGA SALES – INSTITUTO DE PSICOLOGIA E ACUPUNTURA ESPAÇO CONSCIÊNCIA</p>

# Simpósio

SALA	PROGRAMAÇÃO
713	<p><b>ABRANEP</b> NEUROPSICOLOGIA – ATENÇÃO HOSPITALAR</p> <p><b>DISFUNÇÃO COGNITIVA PÓS-OPERATÓRIA E O TRABALHO MULTIDISCIPLINAR</b> MARIA JOSÉ CARVALHO CARMONA – ICHC – FMUSP</p> <p><b>FATORES DE RISCO ENVOLVIDOS NO PROCESSO CIRÚRGICO SOB ANESTESIA GERAL OU REGIONAL</b> MARIA JOSÉ CARVALHO CARMONA – ICHC – FMUSP</p> <p><b>O PAPEL DOS ANESTÉSICOS NA DISFUNÇÃO COGNITIVA PÓS-OPERATÓRIA</b> CLÁUDIA REGINA SILVA E SOUZA FLORIO – ICHC – FMUSP</p> <p><b>DISFUNÇÃO COGNITIVA: O ACOMPANHAMENTO NEUROPSICOLÓGICO DURANTE OS PERÍODOS PRÉ E PÓS-CIRÚRGICOS</b> KÁTIA OSTERNACK PINTO – ABRANEP – ICHC – FMUSP E UNIVERSIDADE ANHEMBI-MORUMBI – SP</p>
714	<p><b>ABRAPEE</b> PSICOLOGIA ESCOLAR E EDUCACIONAL – ESCOLA</p> <p><b>PRESSUPOSTOS DA PSICOLOGIA HISTÓRICO-CULTURAL: CONTRIBUIÇÕES PARA A ATUAÇÃO DO PSICÓLOGO ESCOLAR</b> MARILDA GONÇALVES DIAS FACCI – UNIVERSIDADE ESTADUAL DE MARINGÁ</p> <p><b>O MÉTODO INSTRUMENTAL DE L. S. VIGOTSKI E A AVALIAÇÃO DAS QUEIXAS ESCOLARES</b> MARILDA GONÇALVES DIAS FACCI – UNIVERSIDADE ESTADUAL DE MARINGÁ</p> <p><b>RELAÇÕES ENTRE A APROPRIAÇÃO DA LINGUAGEM ESCRITA E MATEMÁTICA A PARTIR DA PSICOLOGIA HISTÓRICO-CULTURAL</b> SILVANA CALVO TULESKI – UNIVERSIDADE ESTADUAL DE MARINGÁ</p> <p><b>PSICOLOGIA HISTÓRICO-CULTURAL E O ATENDIMENTO ÀS PESSOAS COM DEFICIÊNCIA INTELECTUAL: A FORMAÇÃO DO HOMEM RICO</b> SONIA MARI SHIMA BARROCO – UNIVERSIDADE ESTADUAL DE MARINGÁ</p>
715	<p><b>ABRAPESP</b> PSICOLOGIA DO ESPORTE – ESPORTE</p> <p><b>REFLEXÕES E PRÁTICAS SOBRE A RELAÇÃO DA PSICOLOGIA COM O FUTEBOL</b> CRISTIANNE ALMEIDA CARVALHO – ABRAPESP – ASSOCIAÇÃO BRASILEIRA DE PSICOLOGIA DO ESPORTE</p> <p><b>A IMPORTÂNCIA E A CONTRIBUIÇÃO DA PSICOLOGIA PARA O FUTEBOL</b> MARIA REGINA FERREIRA BRANDÃO – UNIVERSIDADE SÃO JUDAS TADEU</p> <p><b>PSICOLOGIA, FUTEBOL E O JOGADOR DE FUTEBOL BRASILEIRO</b> GABRIEL PUÓPOLO ALVES DE ALMEIDA</p> <p><b>ASPECTOS NORTEADORES NA PREPARAÇÃO PSICOLÓGICA DA EQUIPE JUNIOR DO CLUBE ATLÉTICA MINEIRO EM 2009</b> PAULA ANGELA DE FIGUEIREDO E PAULA – PUC-SP PONTIFÍCIA UNIVERSIDADE CATÓLICA DE SÃO PAULO</p>
716	<p><b>CFP</b> PSICOLOGIA SOCIAL – GÊNERO</p> <p><b>PSICOLOGIA E DIVERSIDADE SEXUAL: NOVAS PERSPECTIVAS</b> SANDRA ELENA SPOSITO – CONSELHO REGIONAL DE PSICOLOGIA DA 6ª REGIÃO – CRP-06</p> <p><b>PSICOLOGIA E DIVERSIDADE SEXUAL: NOVAS PERSPECTIVAS</b> SANDRA ELENA SPOSITO – CONSELHO REGIONAL DE PSICOLOGIA DA 6ª REGIÃO – CRP-06</p> <p><b>ENFOQUE NOS NOVOS APORTES TEÓRICOS DA PSICOLOGIA NO ÂMBITO DA DIVERSIDADE SEXUAL</b> PATRICIA PORCHAT PEREIRA DA SILVA KNUDSEN</p> <p><b>ESTÉTICAS QUEER E SUBJETIVIDADES NÔMADES DOS DESEJOS</b> WILIAM SIQUEIRA PERES – UNESP / ASSIS</p>
717	<p><b>SBPH</b> PSICOLOGIA HOSPITALAR – ATENÇÃO HOSPITALAR</p> <p><b>CONTROVÉRSIAS, DIALÉTICA E ÉTICA NA DOAÇÃO DE ÓRGÃOS</b> CLAIRE TEREZINHA LAZZARETTI – HOSPITAL DAS CLÍNICAS DA UFPR</p> <p><b>DOAÇÃO DE ÓRGÃOS E COMÉRCIO DE ÓRGÃOS</b> CLAIRE TEREZINHA LAZZARETTI – HOSPITAL DE CLÍNICAS DA UFPR</p> <p><b>O QUE O PACIENTE DEVE OU NÃO SABER SOBRE O DOADOR</b> ROSA MARIA GASPARINO DA SILVA – FUNDAÇÃO PRÓ RIM</p> <p><b>A NOTÍCIA DA MORTE ENCEFÁLICA E AS FANTASIAS RELACIONADAS À DOAÇÃO DE ÓRGÃOS</b> ROSANA TRINDADE SANTOS RODRIGUES – INSTITUTO PRESBITERIANO MACKENZIE</p>
801	<p><b>FENPB</b> PSICOLOGIA ESCOLAR E EDUCACIONAL – FORMAÇÃO DO PSICÓLOGO</p> <p><b>FENPB DEBATE FORMAÇÃO INICIAL IV</b> MÔNICA HELENA TIEPPO ALVES GIANFALDONI – ABEP</p> <p><b>MÉTODOS PROJETIVOS: DIVERSIDADE EPISTEMOLÓGICA, ÉTICA E FORMAÇÃO DO PSICÓLOGO</b> DEISE MATOS DO AMPARO – ASBRo / UNIVERSIDADE DE BRASÍLIA</p> <p><b>FORMAÇÃO ÉTICA E FORMAÇÃO PARA A PESQUISA: DESAFIOS PARA OS PROJETOS PEDAGÓGICOS</b> ELISA ZANERATTO ROSA – CFP – CONSELHO FEDERAL DE PSICOLOGIA</p> <p><b>A ABEP E AS DIRETRIZES CURRICULARES NACIONAIS : UM DEBATE AINDA NÃO CONCLUÍDO</b> MÔNICA HELENA TIEPPO ALVES GIANFALDONI – ABEP</p>



# Simpósio

## SALA PROGRAMAÇÃO

802

FORMAÇÃO EM PSICOLOGIA – FORMAÇÃO DO PSICÓLOGO

**NOVOS PARADIGMAS NO ENSINO DE PSICOLOGIA**

LUÍS ANTÔNIO MONTEIRO CAMPOS – ESTÁCIO DE SÁ

**O SISTEMA DE GESTÃO DE CONHECIMENTO: NOVO PARADIGMA NA CONSTRUÇÃO DE PROJETOS PEDAGÓGICOS**

LUÍS ANTÔNIO MONTEIRO CAMPOS – ESTÁCIO DE SÁ

**AS ÊNFASES CURRICULARES NO CURSO DE PSICOLOGIA**

PATRICIA MARIA DE AZEVEDO PACHECO – UNIVERSIDADE ESTÁCIO DE SÁ, LUÍS ANTÔNIO MONTEIRO CAMPOS

**INCLUSÃO DE DISCIPLINAS NA MODALIDADE SEMI PRESENCIAL NO CURSO DE PSICOLOGIA**

CLAUDIA BRANDÃO BEHAR – UNIVERSIDADE ESTÁCIO DE SÁ, JESIANE DE SOUZA MARINS, ADRIANA PIRES

803

PSICOLOGIA CLÍNICA – PSICANÁLISE

**CUIDADO E AMADURECIMENTO NO MÉTODO DE TRATAMENTO PSICANALÍTICO**

MARÍLIA MARCHESE CESARINO – PUC-CAMPINAS

**MANEJO E PSICANÁLISE**

MARÍLIA MARCHESE CESARINO – PUC-CAMPINAS

LEOPOLDO FULGENCIO

**O CONCEITO DE SAÚDE PSÍQUICA NA OBRA DE D. W. WINNICOTT**

RICARDO TELLES DE DEUS – PUC-CAMPINAS, LEOPOLDO FULGENCIO

**CLÍNICA WINNICOTTIANA DOS DISTÚRBIOS PSICOSSOMÁTICOS: O CASO IIRO E O PROCESSO DE ALOJAMENTO DA PSIQUE NO CORPO**

CAROLINA GRESPLAN PEREIRA SOUZA – PUC-CAMPINAS, LEOPOLDO FULGENCIO

804

PSICOLOGIA CLÍNICA – SEXUALIDADE

**PSICOLOGIA: TEORIA, AVALIAÇÕES E DISFUNÇÕES SEXUAIS**

OSWALDO MARTINS RODRIGUES JR. – INSTITUTO PAULISTA DE SEXUALIDADE

**OS PERFS DAS QUEIXAS SEXUAIS EM CONSULTÓRIO**

OSWALDO MARTINS RODRIGUES JR. – INSTITUTO PAULISTA DE SEXUALIDADE, ITOR FINOTELLI JR

**AS BASES TEÓRICAS PARA A PSICOTERAPIA DA QUEIXA SEXUAL**

ELAINE CRISTINA CATÃO – INSTITUTO PAULISTA DE SEXUALIDADE – UNISAOPAULO

**AVALIAÇÃO PSICOLÓGICA DAS DISFUNÇÕES SEXUAIS**

CARLA ZEGLIO – INSTITUTO PAULISTA DE SEXUALIDADE

805

PSICOLOGIA CLÍNICA – ACOMPANHANTES TERAPÊUTICOS

**DERIVAS DO ACOMPANHAMENTO TERAPÊUTICO PELA CIDADE, PELA AMIZADE E PELO SUS**

RICARDO WAGNER MACHADO DA SILVEIRA – UNIVERSIDADE FEDERAL DE UBERLÂNDIA

**ACOMPANHAMENTO TERAPÊUTICO: DA TRANSFERÊNCIA À AMIZADE**

RICARDO WAGNER MACHADO DA SILVEIRA – UNIVERSIDADE FEDERAL DE UBERLÂNDIA

**UM GUIA DO ESPAÇO CLÍNICO: A PRÁTICA DO ACOMPANHAMENTO TERAPÊUTICO NA ATENÇÃO BÁSICA**

BRUNO VASCONCELOS DE ALMEIDA – PONTIFÍCIA UNIVERSIDADE CATÓLICA DE MINAS GERAIS

**DUAS CIDADES POSSÍVEIS: EXPLORANDO A RUA COMO ESPAÇO DE INTERVENÇÃO EM DOIS CASOS DIFERENTES DE AT**

MARIANA DE SILVÉRIO ARANTES – EQUIPE TRILHAS – ACOMPANHANTES TERAPÊUTICOS DE UBERLÂNDIA

806

PSICOLOGIA SOCIAL – INSTITUIÇÕES

**PSICOLOGIA E DIVERSIDADE SEXUAL: REPENSANDO POSSÍVEIS ENCONTROS**

KATIA FARIA DE AGUIAR – PROGRAMA DE PÓS-GRADUAÇÃO EM PSICOLOGIA DA UFF

**DEU A “LÔCA” NA PSICOLOGIA?: NOTAS SOBRE DIVERSIDADE SEXUAL, DRAG QUEENS E MODOS DE SUBJETIVAÇÃO**

AURELIANO LOPES DA SILVA JUNIOR – PROGRAMA DE PÓS-GRADUAÇÃO EM PSICOLOGIA SOCIAL DA UERJ, ANA UZIEL

**SEXUALIDADE E PRODUÇÃO DE SUBJETIVIDADES IDENTITÁRIAS**

ALINE MONTEIRO GARCIA GONZALEZ – PROGRAMA DE PÓS-GRADUAÇÃO DA UFF, KATIA AGUIAR

**DIVERSIDADE SEXUAL E PRODUÇÃO DE SUBJETIVIDADE: PISTAS PARA DIVERSIDADE COMO PROCESSO INVENTIVO**

LUAN CARPES BARROS CASSAL – PROGRAMA DE PÓS-GRADUAÇÃO EM PSICOLOGIA DA UFRJ, PEDRO PAULO GASTALHO DE BICALHO

807

PSICOLOGIA SOCIAL – POLÍTICAS PÚBLICAS

**POLÍTICAS PÚBLICAS E GARANTIA DE DIREITOS: EM QUE PONTO ESTAMOS?**

JAIR IZAIAS KAPPANN – UNIVERSIDADE ESTADUAL PAULISTA - UNESP/ASSIS

**CONSUMO DE DROGAS: POLÍTICAS PÚBLICAS PARA CRIANÇAS E ADOLESCENTES**

JAIR IZAIAS KAPPANN – UNIVERSIDADE ESTADUAL PAULISTA – UNESP/ASSIS,

ELIZABETH PIEMONTE CONSTANTINO

**O PSICÓLOGO NAS POLÍTICAS PÚBLICAS SOCIAIS: REFLEXÕES SOBRE AS PRÁTICAS PSI**

DEBORAH KAROLINA PEREZ – UNIVERSIDADE ESTADUAL PAULISTA – UNESP/ASSIS,

ELIZABETH PIEMONTE CONSTANTINO

**NEOLIBERALISMO E POLÍTICAS PÚBLICAS DE EDUCAÇÃO: A PRECARIZAÇÃO DO TRABALHO DOCENTE NO ESTADO DE SÃO PAULO**

LUIZ BOSCO SARDINHA MACHADO JÚNIOR – UNIVERSIDADE ESTADUAL PAULISTA – UNESP, ELIZABETH PIEMONTE CONSTANTINO

# Simpósio

SALA	PROGRAMAÇÃO
808	<p>PSICOLOGIA COMUNITÁRIA – FORMAÇÃO DO PSICÓLOGO</p> <p><b>FERRAMENTAS FACILITADORAS DA INTERVENÇÃO PSICOLÓGICA COMPROMISSADA NA ÁREA DA SAÚDE COLETIVA</b> EDNA M S PETERS KAHHALE – PUCSP E ISL</p> <p><b>ESPAÇO COLETIVO E LÚDICO - PROMOÇÃO DE SAÚDE E PREVENÇÃO DE DOENÇAS</b> EDNA M S PETERS KAHHALE – PUCSP, CARINA FARIAS</p> <p><b>COLAGEM COMO MEDIADORA NA AVALIAÇÃO DE GRUPO DE APOIO COM MULHERES MASTECTOMIZADAS</b> BÁRBARA RENATA MELENDES – PUCSP E UNIP, STEFANNIA SUGUITA</p> <p><b>A ESCRITA COMO FERRAMENTA NA CLÍNICA DAS PSICOSES</b> MARILEIA CATARINA ROSA – PUCSP E UNINOVE, NADIA VITORINO VIEIRA</p>
810	<p>PSICOLOGIA DA SAÚDE – CULTURA</p> <p><b>SUBJETIVIDADE, SAÚDE E CULTURA: PERSPECTIVAS INTERDISCIPLINARES</b> VALÉRIA DEUSDARÁ MORI – UNICEUB</p> <p><b>A SAÚDE E A TEORIA DA SUBJETIVIDADE: UMA PERSPECTIVA HISTÓRICO-CULTURAL</b> VALÉRIA DEUSDARÁ MORI – UNICEUB</p> <p><b>SUBJETIVIDADE E SAÚDE EM SOCIEDADES MULTICULTURAIS: RELIGIOSIDADE E TERAPÊUTICAS TRADICIONAIS</b> JOSÉ BIZERRIL NETO – UNICEUB</p> <p><b>A PSICOLOGIA NO CONTEXTO DO SUS: COMPROMISSO COM DIREITOS HUMANOS E JUSTIÇA SOCIAL NA MUDANÇA DO MODELO DE ATENÇÃO À SAÚDE</b> TATIANA LIONÇO – UNICEUB</p>
811	<p>PSICOLOGIA DO TRABALHO – SAÚDE E TRABALHO</p> <p><b>REFLEXÕES PSICOSSOCIAIS ACERCA DA RELAÇÃO TRABALHO E SUICÍDIO</b> NILSON BERENCHTEIN NETTO – PONTIFÍCIA UNIVERSIDADE CATÓLICA DE SÃO PAULO – PUC-SP</p> <p><b>TRABALHO E SUICÍDIO – RELAÇÕES INVISIBILIZADAS</b> NILSON BERENCHTEIN NETTO – PONTIFÍCIA UNIVERSIDADE CATÓLICA DE SÃO PAULO – PUC-SP</p> <p><b>UMA BREVE REFLEXÃO SOBRE O OCULTAMENTO DAS CONDIÇÕES E DE TRABALHO DOS PILOTOS COMERCIAIS BRASILEIROS</b> MARGARIDA MARIA SILVEIRA BARRETO – PONTIFÍCIA UNIVERSIDADE CATÓLICA DE SÃO PAULO – PUC-SP</p> <p><b>UMA BREVE REFLEXÃO SOBRE O OCULTAMENTO DAS CONDIÇÕES E DE TRABALHO DOS PILOTOS COMERCIAIS BRASILEIROS</b> JOSÉ ROBERTO HELOANI – UNIVERSIDADE ESTADUAL DE CAMPINAS / FUNDAÇÃO GETULIO VARGAS</p>
812	<p>PSICOLOGIA ESCOLAR E EDUCACIONAL – EMOÇÃO</p> <p><b>A DIMENSÃO AFETIVA NO CONTEXTO ESCOLAR, REVELADA POR DIFERENTES RECURSOS METODOLÓGICOS</b> LAURINDA RAMALHO DE ALMEIDA – PONTIFÍCIA UNIVERSIDADE CATÓLICA DE SÃO PAULO (PUC-SP)</p> <p><b>PESQUISAS UTILIZANDO INCIDENTES CRÍTICOS</b> LAURINDA RAMALHO DE ALMEIDA – PONTIFÍCIA UNIVERSIDADE CATÓLICA DE SÃO PAULO (PUC-SP)</p> <p><b>PESQUISA COM CRIANÇAS UTILIZANDO ENTREVISTAS</b> CLAUDIA MARIA LABINAS RONCON SAUD – PONTIFÍCIA UNIVERSIDADE CATÓLICA DE SÃO PAULO</p> <p><b>PESQUISA COM ADULTOS UTILIZANDO ENTREVISTAS</b> ANDREA JAMIL PAIVA MOLLIÇA – PONTIFÍCIA UNIVERSIDADE CATÓLICA DE SÃO PAULO</p>
813	<p>PSICOLOGIA ESCOLAR E EDUCACIONAL – PLANEJAMENTO DE CARREIRA</p> <p><b>DESENVOLVIMENTO DE CARREIRA DE ESTUDANTES UNIVERSITÁRIOS</b> LUCIANA RUBENSAN OURIQUE – UNIVERSIDADE FEDERAL DO RIO GRANDE DO SUL</p> <p><b>O PAPEL DA AUTO-EFICÁCIA E DA PERSONALIDADE NO PLANEJAMENTO DE CARREIRA DE UNIVERSITÁRIOS</b> LUCIANA RUBENSAN OURIQUE – UNIVERSIDADE FEDERAL DO RIO GRANDE DO SUL</p> <p><b>TORNAR-SE PROFISSIONAL: COMO AS EXPERIÊNCIAS DE ESTÁGIO PODEM AUXILIAR?</b> CLÁUDIA SAMPAIO CORRÊA DA SILVA – UNIVERSIDADE FEDERAL DO RIO GRANDE DO SUL</p> <p><b>COMPETÊNCIAS TRANSVERSAIS DE TRABALHO E O ESTUDANTE UNIVERSITÁRIO</b> BÁRBARA MARIA BARBOSA SILVA – UNIVERSIDADE FEDERAL DO RIO GRANDE DO SUL</p>
814	<p>PSICOLOGIA JURÍDICA – REFLEXÕES TEÓRICAS E CONCEITUAIS</p> <p><b>FAMILIAS, CRIANÇAS E ADOLESCENTES: REFLETINDO SOBRE AS PRÁTICAS EM PSICOLOGIA JURÍDICA</b> MARTA CRISTINA MEIRELLES ORTIZ – FACULDADE DE PSICOLOGIA DA UNIFESP – CAMPUS BAIXADA SANTISTA</p> <p><b>REFLEXÕES SOBRE A PRÁTICA DA PERÍCIA PSICOLÓGICA EM PROCESSOS DE VARAS DE FAMÍLIA E SUCESSÕES</b> MARTA CRISTINA MEIRELLES ORTIZ – FACULDADE DE PSICOLOGIA DA UNIFESP – CAMPUS BAIXADA SANTISTA</p> <p><b>AS IMPLICAÇÕES DA “NOVA LEI DE ADOÇÃO” NO TRABALHO DO PSICÓLOGO-JUDICIÁRIO</b> JESSICA MARA OISHI – TRIBUNAL DE JUSTIÇA DO ESTADO DE SÃO PAULO / USP</p> <p><b>O QUE FAZ O PSICÓLOGO JUDICIÁRIO?</b> LIGIA FERREIRA GALVAO – TRIBUNAL DE JUSTIÇA DO ESTADO DE SÃO PAULO / UNIP</p>

# Mesa redonda

SALA	PROGRAMAÇÃO
1114	<p><b>ANPEPP</b> FORMAÇÃO EM PSICOLOGIA – FORMAÇÃO DO PSICÓLOGO</p> <p><b>HISTÓRIA E PERSPECTIVAS DA FORMAÇÃO E PRODUÇÃO DE CONHECIMENTO EM PSICOLOGIA: GRADUAÇÃO E PÓS GRADUAÇÃO</b> NEUZA MARIA DE FÁTIMA GUARESCHI – UNIVERSIDADE FEDERAL DO RIO GRANDE DO SUL</p> <p><b>A PRODUÇÃO BIBLIOGRÁFICA EM PSICOLOGIA NO BRASIL</b> ANA MARIA JACÓ-VILELA – UNIVERSIDADE ESTADUAL RIO DE JANEIRO</p> <p><b>PRÁTICA PROFISSIONAL NA PSICOLOGIA NO SÉCULO XXI: DAS AMARRAS CURRICULARES ÀS EXIGÊNCIAS PROATIVAS</b> WILLIAM BARBOSA GOMES – UNIVERSIDADE FEDERAL DO RIO GRANDE DO SUL</p> <p><b>O PSICÓLOGO BRASILEIRO ESTÁ PREPARADO PARA ENFRENTAR OS DESAFIOS DA PROFISSÃO NO SÉCULO XXI?</b> GARDÊNIA DA SILVA ABBAD – UNIVERSIDADE DE BRASÍLIA – INSTITUTO DE PSICOLOGIA – DEPARTAMENTO DE PSICOLOGIA SOCIAL E DO TRABALHO</p>
1115	<p><b>CFP</b> PSICOLOGIA JURÍDICA – COMUNICAÇÃO SOCIAL</p> <p><b>JUDICIALIZAÇÃO DA VIDA E PRÁXIS PSICOLÓGICA: DESAFIOS AO EXERCÍCIO PROFISSIONAL</b> CYNTHIA REJANE CORRÊA ARAÚJO CIARALLO – CONSELHO FEDERAL DE PSICOLOGIA</p> <p><b>EFEITOS DA JUDICIALIZAÇÃO NA CONVOCAÇÃO À PARTICIPAÇÃO DEMOCRÁTICA</b> EDSON PASSE TTI – PUC-SP</p> <p><b>SEGURANÇA E LAÇO SOCIAL</b> VERA MALAGUTI BATISTA</p> <p><b>JUDICIALIZAÇÃO DAS RELAÇÕES SOCIAIS E AS CONFIGURAÇÕES DO SUJEITO CONTEMPORÂNEO</b> THEO PHILOS RIFIOTIS – UNIVERSIDADE FEDERAL DE SANTA CATARINA</p>
1116	<p><b>ABOP</b> PSICOLOGIA SOCIAL – ORIENTAÇÃO PROFISSIONAL</p> <p><b>ORIENTAÇÃO VOCACIONAL/PROFISSIONAL: TEORIAS E MÉTODOS NA CONSTRUÇÃO DE PROJETOS DE VIDA</b> MARILU DIEZ LISBOA – LABDES (LABORATÓRIO DE ESTUDOS SOBRE DESENVOLVIMENTO E SUSTENTABILIDADE) – UNESP FRANCA</p> <p><b>A ORIENTAÇÃO VOCACIONAL/PROFISSIONAL COMO CAMINHO PARA A CONSTRUÇÃO DO FUTURO PESSOAL EM DIFERENTES CONTEXTOS E FASES DA VIDA</b> MARILU DIEZ LISBOA – LABDES (LABORATÓRIO DE ESTUDOS SOBRE DESENVOLVIMENTO E SUSTENTABILIDADE) – UNESP FRANCA</p> <p><b>O PROCESSO DE ORIENTAÇÃO PROFISSIONAL: ASPECTOS METODOLÓGICOS E TÉCNICOS</b> KATHIA MARIA COSTA NEIVA</p> <p><b>HUMANGUIDE: INSTRUMENTO ONLINE PARA AVALIAÇÃO DO PERFIL MOTIVACIONAL</b> GISELLE MUELLER ROGER WELTER – GW VOCAÇÃO &amp; RELAÇÕES HUMANAS (SP)</p>
1117	<p><b>ABPP</b> PSICOLOGIA POLÍTICA – RELIGIÃO</p> <p><b>PSICOLOGIA POLÍTICA E MOVIMENTOS RELIGIOSOS</b> BRUNA SURUAGY DO AMARAL DANTAS – PONTIFÍCIA UNIVERSIDADE CATÓLICA DE SÃO PAULO</p> <p><b>DISCURSOS POLÍTICOS DA FRENTE PARLAMENTAR EVANGÉLICA NA CÂMARA FEDERAL</b> BRUNA SURUAGY DO AMARAL DANTAS – PONTIFÍCIA UNIVERSIDADE CATÓLICA DE SÃO PAULO</p> <p><b>CRISTIANISMO E MAGIA NA CONTEMPORANEIDADE</b> ENOCK DA SILVA PESSOA – UNIVERSIDADE FEDERAL DO ACRE</p> <p><b>A LIDERANÇA RELIGIOSA E POLÍTICA DOS EVANGÉLICOS PENTECOSTAIS</b> MARIA AUXILIADORA DA SILVA – PONTIFÍCIA UNIVERSIDADE CATÓLICA DE MINAS GERAIS</p>
1118	<p><b>ABRAP</b> PSICOLOGIA CLÍNICA – PSICANÁLISE</p> <p><b>PSICOPATOLOGIAS CONTEMPORÂNEAS NO DIVÃ</b> IVONISE FERNANDES DA MOTTA – IPUSP</p> <p><b>AS PATOLOGIAS DO FALSO SI MESMO OU QUESTÕES SOBRE IDENTIDADE</b> IVONISE FERNANDES DA MOTTA – IPUSP</p> <p><b>A FUNÇÃO DESOBJETALIZANTE E PATOLOGIAS NARCÍSEAS NA CLÍNICA DO VAZIO</b> JOSE TOLENTINO ROSA</p> <p><b>PSICOPATAS – DO CINEMA AO CONSULTÓRIO</b> CLAUDIO BASTIDAS – UNIV. PRESB. MACKENZIE (SP)</p>
1119	<p><b>ABRAP</b> PSICOLOGIA CLÍNICA – PSICANÁLISE</p> <p><b>LIMITES E ALCANCES DA PSICOTERAPIA PSICANALÍTICA</b> MARIA REGINA DE MOURA FRIEDMANN</p> <p><b>A CLÍNICA DA PSICOTERAPIA PSICANALÍTICA</b> MILTON FIKS</p> <p><b>IDENTIDADE E CRISE</b> LIDIA MARIA CHACON DE FREITAS</p> <p><b>A INTERFERÊNCIA DE FATORES EXTERNOS NO ESTABELECIMENTO DOS VÍNCULOS E NA FORMAÇÃO DA PERSONALIDADE</b> LIGIA TEIXEIRA MARTINS</p>

# Mesa redonda

SALA	PROGRAMAÇÃO
1120	<p><b>ABRAP</b> PSICOLOGIA CLÍNICA – SAÚDE E TRABALHO</p> <p><b>ENCONTRO DAS 3 BIOS: BIODINÂMICA, BIOENERGÉTICA E BIOSSÍNTESE: UM DIÁLOGO CONTEMPORÂNEO</b> SANDRA REGINA FERREIRA MARTINS – INSTITUTO BRASILEIRO DE PSICOLOGIA BIODINÂMICA</p> <p><b>A BIOSSÍNTESE E AS 3 BIOS</b> EDSON GALRÃO DE FRANÇA – INSTITUTO DE ANÁLISE BIOENERGÉTICA DE SÃO PAULO, LIANE ZINK</p> <p><b>A PSICOLOGIA BIODINÂMICA E AS 3 BIOS</b> RICARDO AMARAL REGO – INSTITUTO BRASILEIRO DE PSICOLOGIA BIODINÂMICA</p> <p><b>A ANÁLISE BIOENERGÉTICA E AS 3 BIOS</b> ODILA QUARTIM BARBOSA WEIGAND – INSTITUTO DE ANÁLISE BIOENERGÉTICA DE SÃO PAULO</p>
1121	<p><b>ABRAPEE</b> PSICOLOGIA ESCOLAR E EDUCACIONAL – VIOLÊNCIA</p> <p><b>PSICOLOGIA ESCOLAR E EDUCAÇÃO PARA TODOS – DISCUTINDO CASOS DE VIOLÊNCIA E DE INCLUSÃO</b> ALEX MOREIRA CARVALHO</p> <p><b>A VIOLÊNCIA ESCOLAR E OS PROFESSORES</b> RINALDO MOLINA – UNIVERSIDADE PRESBITERIANA MACKENZIE – SP</p> <p><b>A VIOLÊNCIA ESCOLAR E OS ALUNOS</b> SUSETE FIGUEIREDO BACCHERETI – UNIVERSIDADE PRESBITERIANA MACKENZIE – SP</p> <p><b>UMA DISCUSSÃO SOBRE O PROCESSO DE INCLUSÃO ESCOLAR</b> MARCOS VINÍCIUS DE ARAÚJO – UNIVERSIDADE PRESBITERIANA MACKENZIE – SP</p>
1122	<p><b>ASBRo</b> PSICOLOGIA CLÍNICA – PSICODIAGNÓSTICO</p> <p><b>PSICODIAGNÓSTICO EM INSTITUIÇÕES: DIFERENTES ABORDAGENS CLÍNICAS</b> MARIA ABIGAIL DE SOUZA – UNIVERSIDADE DE SÃO PAULO</p> <p><b>ASPECTOS CLÍNICOS DA DESTRUTIVIDADE EM ADICTOS A DROGAS : IMPLICAÇÕES PSICODIAGNÓSTICAS E PSICOTERAPÊUTICAS</b> MARIA ABIGAIL DE SOUZA – IPUSP</p> <p>RENATA MERINO KALLAS</p> <p><b>O PSICODIAGNÓSTICO EM PSICOLOGIA COMUNITÁRIA E DA SAÚDE</b> EDA MARCONI CUSTÓDIO – DEPARTAMENTO DE PSICOLOGIA DA APRENDIZAGEM, DO DESENVOLVIMENTO E DA PERSONALIDADE – IPUSP/UMESP</p> <p><b>GRAVIDEZ NA ADOLESCÊNCIA E O DESENVOLVIMENTO PSÍQUICO FEMININO.</b> ANA MARIA DE BARROS AGUIRRE – DEPARTAMENTO DE PSICOLOGIA CLÍNICA – IPUSP, MARIA ABIGAIL DE SOUZA</p>
1123	<p><b>CFP</b> HISTÓRIA E EPISTEMOLOGIA DA PSICOLOGIA – MEMÓRIA</p> <p><b>PSICOLOGIA EDUCACIONAL E ESCOLAR EM SÃO PAULO: HISTÓRIA E PROSPECTIVAS</b> CARMEM SILVIA ROTONDANO TAVERNA – CONSELHO REGIONAL DE PSICOLOGIA DE SÃO PAULO E NEHPSI – NÚCLEO DE ESTUDOS E PESQUISA EM HISTÓRIA DA PSICOLOGIA</p> <p><b>A PSICOLOGIA EDUCACIONAL E ESCOLAR – A CONSTRUÇÃO DE UM NOVO HOMEM</b> CARMEM SILVIA ROTONDANO TAVERNA – CONSELHO REGIONAL DE PSICOLOGIA DE SÃO PAULO E NEHPSI – NÚCLEO DE ESTUDOS E PESQUISA EM HISTÓRIA DA PSICOLOGIA</p> <p><b>ARQUIVOS ITINERANTES PARA ENSINO DE HISTÓRIA DA PSICOLOGIA</b> MARIA DO CARMO GUEDES – PONTIFÍCIA UNIVERSIDADE CATÓLICA DE SÃO PAULO</p> <p><b>TRAJETÓRIA DE UMA ÁREA E DOS CONHECIMENTOS</b> MARILENE PROENÇA REBELLO DE SOUZA – INSTITUTO DE PSICOLOGIA DA UNIVERSIDADE DE SÃO PAULO</p>
1124	<p><b>IBAP</b> AVALIAÇÃO, MÉTODOS E MEDIDAS EM PSICOLOGIA – ORIENTAÇÃO PROFISSIONAL</p> <p><b>A IMPORTÂNCIA DOS CONSTRUTOS INTERESSES, PERSONALIDADE E HABILIDADES COGNITIVAS PARA A ORIENTAÇÃO PROFISSIONAL</b> CAMÉLIA MURGO MANSÃO – UNIVERSIDADE SÃO FRANCISCO</p> <p><b>RELAÇÕES ENTRE INTERESSES PROFISSIONAIS E PERSONALIDADE: A AVALIAÇÃO DOS CONSTRUTOS E A INTERVENÇÃO EM OP</b> RODOLFO AUGUSTO MATTEO AMBIEL – UNIVERSIDADE SÃO FRANCISCO</p> <p><b>HABILIDADES COGNITIVAS E INTERESSES PROFISSIONAIS: CORRELAÇÕES POSSÍVEIS</b> CAMÉLIA MURGO MANSÃO – UNIVERSIDADE SÃO FRANCISCO</p> <p><b>AVALIAÇÃO DE INTERESSES PROFISSIONAIS NA PERSPECTIVA DE DIFERENTES INSTRUMENTOS</b> FERNANDA OTTATI – UNIVERSIDADE SÃO FRANCISCO</p>
1125	<p><b>IBAP</b> AVALIAÇÃO, MÉTODOS E MEDIDAS EM PSICOLOGIA – AVALIAÇÃO</p> <p><b>USO DE TESTES INFORMATIZADOS NA AVALIAÇÃO PSICOEDUCACIONAL</b> MARIA CRISTINA RODRIGUES AZEVEDO JOLY – UNIVERSIDADE SÃO FRANCISCO</p> <p><b>AVALIAÇÃO DAS FUNÇÕES EXECUTIVAS PELO TESTE DE ESCOLHA DE CARTAS DE WISCONSIN INFORMATIZADO</b> CAROLINE TOZZI REPPOLD – FUNDAÇÃO UNIVERSIDADE FEDERAL DE CIÊNCIAS DA SAÚDE DE PORTO ALEGRE</p> <p><b>INSTRUMENTOS COMPUTADORIZADOS NA AVALIAÇÃO DOS COMPONENTES DAS FUNÇÕES EXECUTIVAS</b> ALESSANDRA GOTUZO SEABRA – UNIVERSIDADE PRESBITERIANA MACKENZIE</p> <p><b>TESTE DINÂMICO PARA AVALIAÇÃO DA COMPREENSÃO EM LEITURA</b> MARIA CRISTINA RODRIGUES AZEVEDO JOLY – UNIVERSIDADE SÃO FRANCISCO, TATIANA CRISTINA TEIXEIRA</p>

# Mesa redonda

SALA	PROGRAMAÇÃO
1201	<p><b>SBPH</b> PSICOLOGIA HOSPITALAR – ATENÇÃO HOSPITALAR</p> <p><b>ENTRE A VIDA E A MORTE - INTERVENÇÕES POSSÍVEIS</b> LEOPOLDO NELSON FERNANDES BARBOSA – NÚCLEO DE AVALIAÇÃO E ACOMPANHAMENTO PSICOLÓGICO – NAAP (PE)</p> <p><b>ATENDIMENTO A FAMÍLIA DO PACIENTE EM SITUAÇÃO DE PARADA CARDIORRESPIRATÓRIA</b> GLAUCO BATISTA</p> <p><b>FUNCIONAMENTO COGNITIVO DE SITUAÇÕES TRAUMÁTICAS</b> LEOPOLDO NELSON FERNANDES BARBOSA</p> <p><b>SUORTE A FAMÍLIA NO MOMENTO DO ÓBITO</b> FERNANDA VAZQUEZ NEDER</p>
1202	<p><b>SBPH</b> PSICOLOGIA HOSPITALAR – ATENÇÃO HOSPITALAR</p> <p><b>ABUSO SEXUAL, AVALIAÇÃO PSICOLÓGICA E SUA INTERFACE COM A CLÍNICA</b> LEILA JANOT DE VASCONCELOS – FACULDADE PERNAMBUCANA DE SAÚDE – FBV – IMIP</p> <p><b>TRANSTORNOS DE PERSONALIDADE E INSTRUMENTOS DE AVALIAÇÃO PSICOLÓGICA</b> LEILA JANOT DE VASCONCELOS</p> <p><b>ABUSO SEXUAL: ATUAÇÃO NA CLÍNICA PRIVADA</b> JÚLIA RITA FERREIRA TAVARES</p> <p><b>SÍNDROME DA ALIENAÇÃO PARENTAL: REPERCUSSÕES DE UM TRAUMA INVISÍVEL</b> ANA KATARINA LEIMIG SARAIVA DE MELO</p>
1203	<p><b>ABEP</b> FORMAÇÃO EM PSICOLOGIA – ENSINO MÉDIO</p> <p><b>PSICOLOGIA NO ENSINO MÉDIO: HISTÓRIA, FORMAÇÃO E PERSPECTIVAS</b> LINEU NORIO KOHATSU – USP</p> <p><b>CONTRIBUIÇÕES DA PSICOLOGIA PARA O ENSINO MÉDIO: ANOTAÇÕES EM TEMPOS DE IMPASSE</b> LINEU NORIO KOHATSU – INSTITUTO DE PSICOLOGIA – USP</p> <p><b>ENSINO DE PSICOLOGIA NO NÍVEL MÉDIO: REFLEXÕES ACERCA DA ATUAÇÃO DO SISTEMA CONSELHOS DE PSICOLOGIA E DAS POLÍTICAS PÚBLICAS EM EDUCAÇÃO</b> LEONARDO LOPES DA SILVA – REDE PÚBLICA ESTADUAL DE ENSINO – SÃO PAULO / CONSELHO REGIONAL DE PSICOLOGIA – SÃO PAULO</p> <p><b>PSICOLOGIA NO ENSINO MÉDIO: DESAFIOS PARA A FORMAÇÃO EM PSICOLOGIA</b> MARCELO PASSINI MORENO – CENTRO UNIVERSITÁRIO N. SENHORA DO PATROCÍNIO / FACULDADE DE AMERICANA</p>
1204	<p><b>ABEP</b> FORMAÇÃO EM PSICOLOGIA – ENSINO SUPERIOR</p> <p><b>PROJETOS PEDAGÓGICOS EM DEBATE: ÊNFASES</b> KATHIA NEMETH PEREZ – ABEP</p> <p><b>REFLEXÕES SOBRE AS ÊNFASES DOS CURSOS DE PSICOLOGIA E A FORMAÇÃO DOS ALUNOS</b> DEBORA DE LOURDES FERRO PELLEGRINI PARO – FAFIBE/ BEBEDOURO – SP</p> <p><b>O CURSO DE PSICOLOGIA DA PUC-SP</b> MARILDA PIERRO DE OLIVEIRA RIBEIRO – PUC/SP</p> <p><b>AS ÊNFASES NA FORMAÇÃO DO PSICÓLOGO NA FACID</b> ANA CELIA SOUSA CAVALCANTE – FACID – TERESINA PI</p>
1205	<p><b>ABEP</b> FORMAÇÃO EM PSICOLOGIA – ENSINO SUPERIOR</p> <p><b>PROJETOS PEDAGÓGICOS EM DEBATE: ESTÁGIOS BÁSICOS 2</b> ELIANA VIANNA - ABEP</p> <p><b>PRÁTICA ACADÊMICA E PEDAGÓGICA</b> ADILSON RODRIGUES COELHO – UNIVALE/ GOVERNADOR VALADARES – MG</p> <p><b>ESTÁGIOS BÁSICOS E A FORMAÇÃO EM PSICOLOGIA.</b> DANIELLE JARDIM BARRETO – UNIPAR/ UMUARAMA – PR</p> <p><b>SUPERVISÃO DE ESTÁGIO BÁSICO: OBSERVAÇÕES DE SITUAÇÕES DO COTIDIANO EM LOCAIS PÚBLICOS DE CAMPINAS</b> MARIA DA PIEDADE ROMERO DE ARAUJO MELO – UNIP/ CAMPINAS – SP</p>
1206	<p>PSICOLOGIA CLÍNICA – VIOLÊNCIA DOMÉSTICA</p> <p><b>VIOLÊNCIA CONTRA A MULHER: POSSIBILIDADES DE PREVENÇÃO</b> LUCIA WILLIAMS – UNIVERSIDADE FEDERAL DE SÃO CARLOS (UFSCAR)</p> <p><b>HOMENS AGRESSORES: UMA QUESTÃO DE SAÚDE PÚBLICA</b> ROSANGELA FATIMA DE OLIVEIRA MACHADO – SUS / ILHÉUS BA - PREFEITURA MUNICIPAL DE ILHÉUS – SECRETARIA DE SAÚDE</p> <p><b>POSSIBILIDADE DE INTERVENÇÃO COM MULHERES VÍTIMAS DE VIOLÊNCIA FÍSICA CONJUGAL</b> GABRIELA REYES – UFSCAR/ LAPREV, SABRINA MAZO D’AFFONSECA</p> <p><b>INTERVENÇÃO A HOMENS QUE AGRIDEM SUA PARCEIRA</b> SABRINA MAZO D AFFONSECA – UFSCAR/ LAPREV, RICARDO DA COSTA PADOVANNI</p>

# Mesa redonda

SALA	PROGRAMAÇÃO
1207	<p>ÉTICA E BIOÉTICA – ARTE</p> <p><b>A DIMENSÃO ALTERITÁRIA DA ARTE PELA VIA DA PSICOLOGIA E DA PSICANÁLISE</b> JOSÉ CÉLIO FREIRE – UNIVERSIDADE FEDERAL DO CEARÁ</p> <p><b>O OBSCURECIMENTO DO SER PELA ARTE E A CONSTITUIÇÃO SUBJETIVA</b> JOSÉ CÉLIO FREIRE – UNIVERSIDADE FEDERAL DO CEARÁ</p> <p><b>POR UMA OUTRA INCLUSÃO: A EXPERIÊNCIA DO PROJETO INICIART</b> TAIS BLEICHER – UNIVERSIDADE FEDERAL DO CEARÁ</p> <p><b>TERAPIA CENTRADA NA PESSOA E MOMENTOS DE MOVIMENTO: UMA COMPREENSÃO A PARTIR DE “A HORA DA ESTRELA”</b> EMANUEL MEIRELES VIEIRA – UNIVERSIDADE FEDERAL DO PARÁ</p>
1209	<p>HISTÓRIA E EPISTEMOLOGIA DA PSICOLOGIA – PSICANÁLISE</p> <p><b>FOUCAULT E A PSICANÁLISE: ENTRE O LIBERALISMO E O CUIDADO DE SI</b> FÁBIO ROBERTO RODRIGUES BELO – FACULDADE DE DIREITO MILTON CAMPOS</p> <p><b>O CUIDADO DE SI SOB O LIBERALISMO: O PAPEL DA PSICANÁLISE</b> FÁBIO ROBERTO RODRIGUES BELO – FACULDADE DE DIREITO MILTON CAMPOS</p> <p><b>O LUGAR QUE A PSICANÁLISE OCUPA NA ATUALIDADE TENDO EM VISTA O SURGIMENTO DO HOMO Oeconomicus</b> RAQUEL GONCALVES DIAS – UNIVERSIDADE FEDERAL DE MINAS GERAIS</p> <p><b>UMA REFLEXÃO PSICANALÍTICA SOBRE O CONCEITO DE ESTÉTICA DA EXISTÊNCIA DE MICHEL FOUCAULT</b> LEONARDO MAX PIMENTEL GOMES – UNIVERSIDADE FEDERAL DE MINAS GERAIS</p>
1210	<p>PSICOLOGIA AMBIENTAL – RELAÇÕES COMUNITÁRIAS</p> <p><b>PSICOLOGIA E A VIDA NA AMAZÔNIA: DIÁLOGOS SOBRE A RELAÇÃO PESSOA-AMBIENTE</b> SÔNIA MARIA LEMOS – CENTRO UNIVERSITÁRIO LUTERANO DE MANAUS</p> <p><b>O COMPROMISSO AMBIENTAL NA CONSTITUIÇÃO DO ETHOSOCIOAMBIENTAL</b> SÔNIA MARIA LEMOS – CENTRO UNIVERSITÁRIO LUTERANO DE MANAUS – CEULM, MARIA INÊS GASPARETTO HIGUCHI</p> <p><b>MODO DE VIDA EM UMA COMUNIDADE RIBEIRINHA DE VÁRZEA</b> MARCELO GUSTAVO AGUILAR CALEGARE – UNIVERSIDADE DE SÃO PAULO – USP, NELSON DA SILVA JUNIOR</p> <p><b>ASPECTOS COGNITIVOS DAS CONCEPÇÕES SOBRE AS TRANSFORMAÇÕES DE ÁREAS VERDES: A FLORESTA AMAZÔNICA EM QUESTÃO.</b> DANIELE DA COSTA CUNHA – UNIVERSIDADE DE BRASÍLIA – UNB, ISOLDA DE ARAÚJO GÜNTHER</p>
1211	<p>PSICOLOGIA CLÍNICA – ADESÃO AOS ESQUEMAS TERAPÊUTICOS</p> <p><b>CONTEXTOS DA CLÍNICA: PSICOPATOLOGIA FENOMENOLÓGICA, GRUPOTERAPIA E FAMÍLIA</b> SILVERIO LUCIO KARWOWSKI – FACULDADE CATÓLICA RAINHA DO SERTÃO</p> <p><b>CONTEXTOS DA CLÍNICA - PSICOPATOLOGIA FENOMENOLÓGICA</b> SILVERIO LUCIO KARWOWSKI – FACULDADE CATÓLICA RAINHA DO SERTÃO</p> <p><b>GRUPOTERAPIA SISTÊMICA COM CRIANÇAS: TEORIA E PRÁTICA</b> MÉRCIA CAPISTRANO OLIVEIRA – FACULDADE CATÓLICA RAINHA DO SERTÃO, ANDRE DE CARVALHO BARRETO</p> <p><b>CONTRIBUIÇÕES DA TEORIA SISTÊMICA PARA OS ESTUDOS DA ESTRUTURA E DINÂMICA DA FAMÍLIA SERTANEJA</b> ANDRÉA ALEXANDRE VIDAL – UNIVERSIDADE DE FORTALEZA – UNIFOR, JÚLIA SURSIS NOBRE FERRO BUCHER-MALUSCHKE</p>
1212	<p>PSICOLOGIA COMUNITÁRIA – ATENÇÃO BÁSICA À SAÚDE</p> <p><b>PROPOSTAS DE ATUAÇÃO DO PROGRAMA DE SAÚDE MENTAL INSERIDO NA SAÚDE PÚBLICA E NA ESTRATÉGIA SAÚDE DA FAMÍLIA</b> LÚCIA REGINA DE BIAGI CAVA – PREFEITURA MUNICIPAL DE UBERLÂNDIA E UNIPAM</p> <p><b>A ORGANIZAÇÃO DA SAÚDE PÚBLICA NO BRASIL E A PROPOSTA DE ATUAÇÃO DO PROGRAMA DE SAÚDE MENTAL EM UM MUNICÍPIO MINEIRO</b> SAMIRA SAMPAIO DA SILVA – PREFEITURA MUNICIPAL DE UBERLÂNDIA, LÚCIA REGINA DE BIAGI CAVA</p> <p><b>AÇÕES INTERDISCIPLINARES EM SAÚDE MENTAL: UMA EXPERIÊNCIA EM ESTRATÉGIAS DE SAÚDE DA FAMÍLIA.</b> ANDREA GONÇALVES DIAS – PREFEITURA MUNICIPAL DE UBERLÂNDIA/UNIPAM</p> <p><b>OFICINAS TERAPÊUTICAS NO CONTEXTO DA ESTRATÉGIA SAÚDE DA FAMÍLIA: ESPAÇOS DE INCLUSÃO E PROMOÇÃO DE CIDADANIA DO PACIENTE EM SOFRIMENTO MENTAL</b> GESIANE AGOSTINHO BARBOSA TINOCO – PREFEITURA MUNICIPAL DE UBERLÂNDIA</p>



# Mesa redonda

## SALA PROGRAMAÇÃO

1213

PSICOLOGIA SOCIAL – LEITURA / ESCRITA

**LINGUAGEM E SUBJETIVIDADE: DESAFIOS PARA A PSICOLOGIA CONTEMPORÂNEA**

LEONARDO PINTO DE ALMEIDA – UNIVERSIDADE FEDERAL FLUMINENSE

**LEITURA LITERÁRIA COMO PRÁTICA POLÍTICA E A PRODUÇÃO DE SUBJETIVIDADE**

LEONARDO PINTO DE ALMEIDA – UNIVERSIDADE FEDERAL FLUMINENSE

**BAUDELAIRE E A MODERNIDADE**

DANIEL MENEZES COELHO – UNIVERSIDADE FEDERAL DO SERGIPE

**O TEXTO E A VIDA: SOBRE A NORMATIZAÇÃO DO CORPO NA SOCIEDADE TECNOLÓGICA**

CESAR PESSOA PIMENTEL – UNIVERSIDADE FEDERAL DO RIO DE JANEIRO

1214

PSICOLOGIA SOCIAL – VIOLÊNCIA

**A JUDICIALIZAÇÃO DAS RELAÇÕES SOCIAIS: REFLEXÕES TEÓRICO-PRÁTICAS DO CAMPO DA PSICOLOGIA NA INTERFACE COM O SISTEMA JURÍDICO**

CAMILA ALEIXO DE CAMPOS AVARCA – PUC/SP

**VIGIANDO A FAMÍLIA: UM ESTUDO SOBRE A REDE DE ATENDIMENTO EM CASOS DE ABUSO SEXUAL INFANTIL, A PARTIR DE PROCESSOS JUDICIAIS**

CAMILA ALEIXO DE CAMPOS AVARCA – PUC/SP

**ABRIGOS PROVISÓRIOS: AFETOS PASSAGEIROS? A MEDIDA PROTETIVA DE ABRIGAMENTO DO ECA, EM CONFRONTO COM SITUAÇÕES DE LONGA PERMANÊNCIA DE ADOLESCENTES INSERIDOS EM ABRIGOS**

PATRICIA D'ELBOUX RODRIGUES – PUC/SP

**A JUDICIALIZAÇÃO DAS RELAÇÕES CONJUGAIS: REFLETINDO A PARTIR DE AUDIÊNCIAS EM UM JUIZADO DE VIOLÊNCIA DOMÉSTICA E FAMILIAR CONTRA A MULHER**

JULLYANE CHAGAS BARBOZA BRASILINO – UFPE,

BENEDITO MEDRADO

1215

PSICOLOGIA SOCIAL – GÊNERO

**GÊNERO, SEXUALIDADE E CLASSE: CONFORMAÇÕES IDENTITÁRIAS E AS (IM)POSSIBILIDADES DE EMANCIPAÇÃO DE TRAVESTIS, TRANSEXUAIS E TRANSGÊNEROS**

MARIO FELIPE DE LIMA CARVALHO – IMS – UERJ

**RECONHECIMENTO E PURIFICAÇÃO: CONSIDERAÇÕES SOBRE MEDICALIZAÇÃO E MORALIDADE NA EXPERIÊNCIA DE TRAVESTIS E TRANSEXUAIS**

MARIO FELIPE DE LIMA CARVALHO – IMS – UERJ

**FEMINILIDADES ENTRE TRANSGÊNEROS**

MARCOS ROBERTO VIEIRA GARCIA – UFSCAR

**A DIVERSIDADE SEXUAL EM SITUAÇÃO DE RUA**

FERNANDA MARIA MUNHOZ SALGADO – PUC - SP

1216

PSICOLOGIA SOCIAL – FAMÍLIA

**A FAMÍLIA NO PLURAL: RETRATOS DA CONTEMPORANEIDADE**

MARÍLIA PEREIRA BUENO MILLAN – UNIVERSIDADE PAULISTA – UNIP

**O PÚBLICO E O PRIVADO: COMO OS NOVOS ARTEFATOS TECNOLÓGICOS AFETAM AS RELAÇÕES FAMILIARES**

MARÍLIA PEREIRA BUENO MILLAN – UNIVERSIDADE PAULISTA – UNIP

**– FAMÍLIAS, CRIAÇÃO E MUDANÇA: SEU MODUS VIVENDI NA ATUALIDADE**

REGINA MARIA GUIARD GROMANN – UNIVERSIDADE PAULISTA – UNIP

**NOVOS ARRANJOS FAMILIARES SOB A PERSPECTIVA SISTÊMICA**

REGINANDRÉA GOMES VICENTE – UNIVERSIDADE PAULISTA – UNIP

1217

PSICOLOGIA DA SAÚDE – SAÚDE PÚBLICA

**PSICOLOGIA NA ATENÇÃO PRIMÁRIA: CONTRIBUIÇÕES PARA A FORMAÇÃO, APOIO E INTEGRALIDADE NA AÇÃO DE SAÚDE**

JOÃO EDUARDO COIN-CARVALHO – UNIVERSIDADE PAULISTA

**MULHERES VISITADORAS NA SAÚDE: INTEGRAÇÃO DE SABERES E DE AÇÕES NA ATENÇÃO PRIMÁRIA À SAÚDE**

JOÃO EDUARDO COIN-CARVALHO – UNIVERSIDADE PAULISTA

**PRÁTICAS COERENTES E EFETIVAS DO PSICÓLOGO NA ATENÇÃO PRIMÁRIA: O DESAFIO DE UM PROGRAMA DE APRIMORAMENTO PROFISSIONAL**

CAMILA DELLATORRE BORGES – HOSPITAL DAS CLÍNICAS FMRP – USP,

CASSIANA MORAIS DE OLIVEIRA

**GRUPO DE APOIO PARA AGENTES COMUNITÁRIOS DE SAÚDE DA ESTRATÉGIA SAÚDE DA FAMÍLIA**

SANDRA FOGAÇA ROSA RIBEIRO – UNICAMP

# Mesa redonda

SALA	PROGRAMAÇÃO
1218	<p>PSICOLOGIA DA SAÚDE – SAÚDE MENTAL</p> <p><b>AÇÕES, SERVIÇOS E CIDADE: DESDOBRAMENTOS PARA O CAMPO DA SAÚDE MENTAL NO CONTEXTO DAS POLÍTICAS PÚBLICAS DE SAÚDE</b></p> <p>JOÃO PAULO PITOLI – ESCOLA DE ENFERMAGEM DA UNIVERSIDADE DE SÃO PAULO</p> <p><b>DESINSTITUCIONALIZAÇÃO: UM CONTRAPONDO AOS PROCESSOS DE INSTITUCIONALIZAÇÃO NO HOSPITAL PSIQUIÁTRICO</b></p> <p>JOÃO PAULO PITOLI – ESCOLA DE ENFERMAGEM DA UNIVERSIDADE DE SÃO PAULO, ANA LUISA ARANHA E SILVA</p> <p><b>A SAÚDE MENTAL NA ATENÇÃO BÁSICA</b></p> <p>MAURICIO LOURENÇÃO GARCIA – UNIVERSIDADE FEDERAL DE SÃO PAULO – UNIFESP</p> <p><b>CLÍNICA COM BEBÊS EM UMA INSTITUIÇÃO PÚBLICA DE SAÚDE</b></p> <p>ANA CRISTINA DELGADO LOPERGOLO – AMBULATÓRIO DE ESPECIALIDADES DO JARDIM PERI-PERI – SMS – SP – CENTRO UNIVERSITÁRIO “HERMÍNIO OMETTO”</p>
1219	<p>PSICOLOGIA DA SAÚDE – SEXUALIDADE</p> <p><b>CÂNCER E SEXUALIDADE</b></p> <p>LÉLIA MARÍLIA DOS REIS – FFCLRP/USP</p> <p><b>SEXUALIDADE E CÂNCER DE COLO DE ÚTERO: O CORPO FEMININO ADOECIDO NA PERSPECTIVA DE MAURICE MERLEAU-PONTY</b></p> <p>LÉLIA MARÍLIA DOS REIS – FFCLRP/USP, MARIA ALVES DE TOLEDO BRUNS</p> <p><b>A SEXUALIDADE DE HOMENS COM CÂNCER DE PRÓSTATA</b></p> <p>ROSITA BARRAL SANTOS – FFCLRP/USP E FACULDADE DA CIDADE DO SALVADOR, MARIA ALVES DE TOLEDO BRUNS</p> <p><b>A VIVÊNCIA DE MULHERES MASTECTOMIZADAS: O OLHAR FENOMENOLÓGICO</b></p> <p>PATRÍCIA DO SOCORRO MAGALHÃES FRANCO DO ESPÍRITO SANTO – FFCLRP/USP E CENTRO UNIVERSITÁRIO DE FRANCA, MARIA ALVES DE TOLEDO BRUNS</p>
1220	<p>PSICOLOGIA DO DESENVOLVIMENTO – PERCEPÇÃO</p> <p><b>AVANÇOS NA COMPREENSÃO DA DECODIFICAÇÃO HUMANA DE ESTÍMULOS SÓCIO-EMOCIONAIS: INFLUÊNCIA DE ESTILOS COGNITIVOS, ESTADOS AFETIVOS MOMENTÂNEOS E PSICOPATOLOGIA NO RECONHECIMENTO DE EMOÇÕES</b></p> <p>JULIANA TEIXEIRA FIQUER – UNIVERSIDADE DE SÃO PAULO (BRASIL) E UNIVERSITY MEDICAL CENTER GRONINGEN (HOLANDA)</p> <p><b>CARACTERÍSTICAS DE PACIENTES DEPRIMIDOS NO RECONHECIMENTO DE EXPRESSÕES FACIAIS SUTIS DE EMOÇÃO: COMPARAÇÕES COM CONTROLES SAUDÁVEIS E RELAÇÃO COM O CURSO DA DEPRESSÃO</b></p> <p>JULIANA TEIXEIRA FIQUER – INSTITUTO DE PSICOLOGIA DA USP (BRASIL) E WENCKEBACH INSTITUTE, UMG (HOLANDA) ERWIN GEERTS</p> <p><b>ANÁLISE DO RECONHECIMENTO DE EMOÇÕES DO PONTO DE VISTA DA TEORIA DA SISTEMATIZAÇÃO E DA EMPATIA</b></p> <p>LAURA CRISTINA STOBÄUS – INSTITUTO DE PSICOLOGIA DA UNIVERSIDADE DE SÃO PAULO – SÃO PAULO – BRASIL, MARCUS EUGÊNIO DE GOUVÊA CÉSAR</p> <p><b>INFLUÊNCIA DOS AFETOS POSITIVO E NEGATIVO NAS HABILIDADES DE DECODIFICAÇÃO DE ESTADOS MENTAIS.</b></p> <p>LIA MATOS VIEGAS – DEPARTAMENTO DE PSICOLOGIA EXPERIMENTAL – INSTITUTO DE PSICOLOGIA DA UNIVERSIDADE DE SÃO PAULO</p>
1221	<p>PSICOLOGIA ESCOLAR E EDUCACIONAL – ASSISTÊNCIA E DESENVOLVIMENTO SOCIAL</p> <p><b>DA TEORIA À PRÁTICA PSICOLÓGICA NA LEGIÃO DA BOA VONTADE: REFERÊNCIA INTERNACIONAL EM EDUCAÇÃO COM ESPIRITUALIDADE ECUMÊNICA</b></p> <p>DIANA KIAN MANZANO – LEGIÃO DA BOA VONTADE – SEDE CENTRAL</p> <p><b>SUPERVISÃO E ACESSORIA PSICOLÓGICA: (RE)DESCOBRINDO E CONSTRUINDO SABERES NAS ÁREAS SOCIOASSISTENCIAL E EDUCACIONAL</b></p> <p>DIANA KIAN MANZANO – LEGIÃO DA BOA VONTADE – SEDE CENTRAL</p> <p><b>A ATUAÇÃO DO PSICÓLOGO NO CENTRO COMUNITÁRIO E EDUCACIONAL DA LEGIÃO DA BOA VONTADE DE RIBEIRÃO PRETO: RELATO DE EXPERIÊNCIA</b></p> <p>MARIANA DIAS RODRIGUES – LEGIÃO DA BOA VONTADE – CENTRO COMUNITÁRIO E EDUCACIONAL (RIBEIRÃO PRETO / SP)</p> <p><b>OFICINAS PSICOPEDAGÓGICAS: UM MODELO DE INTERVENÇÃO DENTRO DA ESCOLA</b></p> <p>ELCIDÉA DE AZEVEDO ROSA FERREIRA – LEGIÃO DA BOA VONTADE – CENTRO EDUCACIONAL, CULTURAL E COMUNITÁRIO JOSÉ DE PAIVA NETTO (RIO DE JANEIRO)</p>
1222	<p>PSICOLOGIA ESCOLAR E EDUCACIONAL – IDENTIDADE</p> <p><b>AFETIVIDADE, GRUPALIDADE E CONCEPÇÕES DE EDUCAÇÃO: UM OLHAR DA PSICOLOGIA HISTÓRICO CULTURAL SOBRE A CONSTITUIÇÃO DA IDENTIDADE DO PROFESSOR DA EDUCAÇÃO BÁSICA</b></p> <p>PAULA COSTA DE ANDRADA – PUC CAMPINAS</p> <p><b>A DOCÊNCIA PARA SI E PARA O OUTRO: CONCEPÇÕES QUE SE INTERCAMBIAM NA CONSTITUIÇÃO DA IDENTIDADE DOCENTE</b></p> <p>LILIAN APARECIDA CRUZ DUGNANI – PUC CAMPINAS</p> <p><b>AFETIVIDADE NA ESCOLA: O SOFRIMENTO COMO CONDIÇÃO DO TRABALHO DOCENTE</b></p> <p>PAULA COSTA DE ANDRADA – PUC CAMPINAS</p> <p><b>A GRUPALIDADE COMO CONSTITUINTE DA IDENTIDADE DOCENTE</b></p> <p>ANA PAULA PETRONI – PUC CAMPINAS</p>

# Mesa redonda

## SALA PROGRAMAÇÃO

---

1223

PSICOLOGIA ESCOLAR E EDUCACIONAL – APRENDIZAGEM

**INCLUSÃO NO SISTEMA EDUCACIONAL: ALGUMAS REFLEXÕES**

CLEOMAR AZEVEDO – UNIFIEO

**O PAPEL DO COORDENADOR NO PROCESSO DE INCLUSÃO**

LÚCIA GUSSEON AGUIAR – MACKENZIE

**“PRÁTICAS DO COTIDIANO ESCOLAR E INCLUSÃO”**

ANITA SANTILI DO CARMO GREGO – UNIFIEO

**AValiação EDUCACIONAL DE CRIANÇAS PORTADORAS DE DIFICULDADE DE APRENDIZAGEM NA VISÃO DOS PROFESSORES**

ZULEIDE BLANCO RODRIGUES – PUC – SP

---

1224

PSICOLOGIA JURÍDICA – VIOLÊNCIA DOMÉSTICA

**PSICOLOGIA E ESCUTA DE CRIANÇAS E ADOLESCENTES EM SITUAÇÃO DE VIOLÊNCIA**

GIOVANNA MARAFON – CONSELHO REGIONAL DE PSICOLOGIA – CRP/RJ

**A ESCUTA DE CRIANÇAS E A AVALIAÇÃO PSICOLÓGICA**

JONATHA ROSPIDE NUNES – CONSELHO REGIONAL DE PSICOLOGIA – CRP/RJ

**A ESCUTA DE CRIANÇAS E A SITUAÇÃO DE ACOLHIMENTO INSTITUCIONAL**

PRISCILLA COSTA CORREIA – CONSELHO REGIONAL DE PSICOLOGIA CRP/RJ

**A ESCUTA PSICOLÓGICA DE CRIANÇAS PARA ALÉM DA PRODUÇÃO DE PROVA JUDICIAL**

ELIANA OLINDA ALVES – CONSELHO REGIONAL DE PSICOLOGIA CRP/RJ

---

1225

PSICOLOGIA DO TRABALHO – EXCLUSÃO SOCIAL

**A PSICOLOGIA NA ECONOMIA SOLIDÁRIA: PESQUISAS E INTERVENÇÕES**

MARIA THEREZINHA LODDI LIBONI – UNIVERSIDADE ESTADUAL DE MARINGÁ

**ECONOMIA SOLIDÁRIA, EDUCAÇÃO E JUVENTUDE: DISCUTINDO POSSÍVEIS RELAÇÕES NA VISÃO DOS JOVENS**

MARIA THEREZINHA LODDI LIBONI – UNIVERSIDADE ESTADUAL DE MARINGÁ, JOSÉ ROBERTO HELOANI

**INCLUSÃO SOCIAL PELO TRABALHO, EMANCIPAÇÃO E SUBJETIVIDADE NA ARTICULAÇÃO SAÚDE MENTAL E ECONOMIA SOLIDÁRIA**

MÁRCIA CAMPOS ANDRADE – UNIVERSIDADE ESTADUAL DE MARINGÁ

**ECONOMIA SOLIDÁRIA E UNIVERSIDADE: A EXPERIÊNCIA COM GRUPOS DE GERAÇÃO TRABALHO E RENDA**

ROSELY JUNG PISICCHIO – UNIVERSIDADE ESTADUAL DE LONDRINA

# Como eu faço

SALA	PROGRAMAÇÃO
815	<b>ABEP</b> FORMAÇÃO EM PSICOLOGIA – ENSINO DA PSICOLOGIA <b>TECNOLOGIAS DA INFORMAÇÃO E COMUNICAÇÃO NO ENSINO E NA FORMAÇÃO: APLICAÇÕES E REFLEXÕES NO CONTEXTO DA ABEP</b> DREYF DE ASSIS GONÇALVES – ABEP
816	<b>ABRAP</b> PSICOLOGIA CLÍNICA – PSICOTERAPIA <b>O TRATAMENTO DA SÍNDROME DO PÂNICO ATRAVÉS DA PSICOTERAPIA CORPORAL</b> GLÓRIA CINTRA – IBPB INSTITUTO BRASILEIRO DE PSICOLOGIA BIODINÂMICA
817	<b>ABRAPEE</b> PSICOLOGIA ESCOLAR E EDUCACIONAL – DESENVOLVIMENTO INFANTIL <b>A BRINCADEIRA COMO INSTRUMENTO DO PSICÓLOGO NUMA INSTITUIÇÃO DE ABRIGO PARA CRIANÇAS E ADOLESCENTES</b> REGINA LUCIA SUCUPIRA PEDROZA – UNB LUIZA MARQUES BORGES – UNB – PRISCILA FERNANDES DO PRADO – UNB
818	<b>ABRAPESP</b> PSICOLOGIA DO ESPORTE – ESPORTE <b>A PERIODIZAÇÃO PSICOLÓGICA NO BEACH SOCCER: A CONQUISTA DA SELEÇÃO MARANHENSE DO CAMPEONATO BRASILEIRO DE 2008</b> MARIA EMÍLIA MIRANDA ALVARES – ABRAPESP – ASSOCIAÇÃO BRASILEIRA DE PSICOLOGIA DO ESPORTE
819	<b>CFP</b> PSICOLOGIA CLÍNICA – ATENÇÃO BÁSICA À SAÚDE <b>ATENÇÃO À CRISE NA PERSPECTIVA ANTIMANICOMIAL</b> ROSEMEIRE APARECIDA SILVA
820	<b>SBPH</b> PSICOLOGIA HOSPITALAR – ATENÇÃO HOSPITALAR <b>TERAPIA COGNITIVO-COMPORTAMENTAL NO TRATAMENTO DA ENURESE</b> MARISA MARANTES SANCHEZ – ULBRA/RS, TANIA RUDNICKI – ULBRA/RS, LIONEL LEITZKE – ULBRA/RS
821	PSICOLOGIA CLÍNICA – PSICOTERAPIA <b>BIBLIOTERAPIA EM PSICOTERAPIA SEXUAL</b> PATRICIA PELEGRINA ROSSETO, OSWALDO RODRIGUES JUNIOR – INSTITUTO PAULISTA DE SEXUALIDADE  PSICOLOGIA CLÍNICA – PSICOTERAPIA <b>POSSÍVEIS RELAÇÕES ENTRE TRANSFERÊNCIA E DESFECHO TERAPÊUTICO EM PSICOTERAPIA PSICODINÂMICA BREVE DE ADULTOS</b> CLAUDIA BONFILY PIMENTEL – UNIVERSIDADE PRESBITERIANA MACKENZIE, IZABELLA PAIVA MONTEIRO DE BARROS – UNIVERSIDADE PRESBITERIANA MACKENZIE
822	PSICOLOGIA COMUNITÁRIA – GESTALT-TERAPIA <b>A VIVÊNCIA DO IDOSO EM HABITAR UMA INSTITUIÇÃO DE LONGA PERMANÊNCIA EM GOIÂNIA</b> BARBARA SPENCIERE – INSTITUTO DE TREINAMENTO E PESQUISA EM GESTALT-TERAPIA DE GOIÂNIA, VIRGINIA SUASSUNA – INSTITUTO DE TREINAMENTO E PESQUISA EM GESTALT-TERAPIA DE GOIÂNIA  PSICOLOGIA COMUNITÁRIA – GESTALT-TERAPIA <b>O TRABALHO COM IDOSOS NA UNATI/PUC-GO SOB O PRISMA DA GESTALT-TERAPIA</b> BARBARA SPENCIERE – INSTITUTO DE TREINAMENTO E PESQUISA EM GESTALT-TERAPIA DE GOIÂNIA, DANILO SUASSUNA – INSTITUTO DE TREINAMENTO E PESQUISA EM GESTALT-TERAPIA DE GOIÂNIA, ARMINDA BRITO – INSTITUTO DE TREINAMENTO E PESQUISA EM GESTALT-TERAPIA DE GOIÂNIA
823	PSICOLOGIA DA SAÚDE – ATENÇÃO BÁSICA À SAÚDE <b>RESIDÊNCIA MULTIPROFISSIONAL EM SAÚDE DA FAMÍLIA E COMUNIDADE: POSSIBILIDADES E DESAFIOS PARA OS PSICÓLOGOS</b> DEISON FERNANDO FREDERICO – UNIVERSIDADE DO PLANALTO CATARINENSE – UNIPLAC, JULIANE DE MOLINER UNIVERSIDADE DO PLANALTO CATARINENSE – UNIPLAC, MAIANI PEREIRA DA ROSA DE LINS UNIVERSIDADE DO PLANALTO CATARINENSE – UNIPLAC, PATRÍCIA PEREIRA DA SILVA – UNIVERSIDADE DO PLANALTO CATARINENSE – UNIPLAC  PSICOLOGIA DA SAÚDE – ATENÇÃO BÁSICA À SAÚDE <b>VISITA DOMICILIAR COMO FERRAMENTA PARA O TRABALHO DO PSICÓLOGO JUNTO A ESTRATÉGIA DE SAÚDE DA FAMÍLIA</b> DEISON FERNANDO FREDERICO – UNIVERSIDADE DO PLANALTO CATARINENSE – UNIPLAC, JULIANE DE MOLINER – UNIVERSIDADE DO PLANALTO CATARINENSE – UNIPLAC, MAIANI PEREIRA DA ROSA DE LINS – UNIVERSIDADE DO PLANALTO CATARINENSE – UNIPLAC, PATRÍCIA PEREIRA DA SILVA – UNIVERSIDADE DO PLANALTO CATARINENSE – UNIPLAC
824	PSICOLOGIA DA SAÚDE – GRUPO DE APOIO <b>MÃOS AMIGAS – EXPERIÊNCIA DE GRUPO COM PAIS DE CRIANÇAS E ADOLESCENTES EM TRATAMENTO ONCOLÓGICO</b> THAIS FONSECA MENEZES OLIVEIRA – GACC (SE) – GRUPO DE APOIO À CRIANÇA COM CÂNCER  PSICOLOGIA DA SAÚDE – GRUPO DE APOIO <b>OFICINAS DE CRIATIVIDADE: CUIDADO OFERECIDO A QUEM CUIDA</b> FABÍOLA FREIRE SARAIVA MELO – UNINOVE, LUCIANA APARECIDA DAMÁSIO SILVA – UNINOVE, KEYLA DA CUNHA PAES BARRETO – UNINOVE

# Como eu faço

SALA	PROGRAMAÇÃO
825	<p>PSICOLOGIA DA SAÚDE – SAÚDE MENTAL <b>IMAGEM CORPORAL E TRANSTORNO MENTAL</b> HELENI SANTOS BARREIRA DE SOUSA PINTO – UNIVERSIDADE DE FORTALEZA – UNIFOR</p> <hr/> <p>PSICOLOGIA DA SAÚDE – SAÚDE MENTAL <b>TOXICOMANIA E ADOLESCÊNCIA: REFLEXÕES SOBRE A RELAÇÃO DO ADOLESCENTE COM A DROGA</b> JOELMA DE SOUSA CORREIA – FACULDADE FRASSINETTI DO RECIFE – FAFIRE E PREFEITURA DA CIDADE DO RECIFE, PAULO JOSÉ BARROSO DE AGUIAR PESSOA – FACULDADE MAURÍCIO DE NASSAU E PREFEITURA DA CIDADE DO RECIFE</p>
826	<p>PSICOLOGIA DO TRABALHO – SAÚDE E TRABALHO <b>SAÚDE E TRABALHO: A EXPERIÊNCIA DO LABORATÓRIO DE PSICODINÂMICA DO TRABALHO DE PORTO ALEGRE</b> CARLA GARCIA BOTTEGA – UFRGS, LEANDRO INÁCIO WALTER – UFRGS, THIELE MULLER CASTRO – UFRGS, ALVARO ROBERTO CRESPO MERLO – UFRGS</p> <hr/> <p>PSICOLOGIA DO TRABALHO – SAÚDE E TRABALHO <b>SAÚDE E TRABALHO: UMA PESQUISA COM OFICIAIS DE JUSTIÇA</b> CARLA GARCIA BOTTEGA – UFRGS, ALVARO ROBERTO CRESPO MERLO – UFRGS, LAIS TRENTINI – UFRGS, ROGERIO ALEXANDRE NEDIR DORNELLES – SINTRAJUFE</p>
827	<p>PSICOLOGIA ESCOLAR E EDUCACIONAL – EDUCAÇÃO INFANTIL <b>FORMAÇÃO DE PROFESSORES NA EDUCAÇÃO INFANTIL: DESAFIO E POSSIBILIDADE</b> ELIZA MARIA BARBOSA – CAMPUS DE CATALÃO/ UNIVERSIDADE FEDERAL DE GOIÁS</p> <hr/> <p>PSICOLOGIA ESCOLAR E EDUCACIONAL – EDUCAÇÃO INFANTIL <b>QUEIXA ESCOLAR: PRÁTICAS DE INTERVENÇÃO EM EDUCAÇÃO INFANTIL</b> MARIA INÊS BERTINE – SECRETARIA DE EDUCAÇÃO DO MUNICÍPIO DE SÃO BERNARDO DO CAMPO, ELIANA MARIA DE SORDI – SECRETARIA DE EDUCAÇÃO DE SÃO BERNARDO DO CAMPO-SP, MARIA LUISA COELHO – SECRETARIA DE EDUCAÇÃO DE SÃO BERNARDO DO CAMPO-SP, TEREZINHA LODOVICA DE SOUZA BARBOSA – SECRE</p>
828	<p>PSICOLOGIA ESCOLAR E EDUCACIONAL – PROCESSOS GRUPAIS <b>COMO EU FAÇO ACONSELHAMENTO DE CARREIRA EM UMA INSTITUIÇÃO PRIVADA DE ENSINO SUPERIOR EM SÃO PAULO</b> TATIANA MILANI FERRENTINI – ESPM</p> <hr/> <p>PSICOLOGIA ESCOLAR E EDUCACIONAL – PROCESSOS GRUPAIS <b>PRÁTICAS EM PSICOLOGIA ESCOLAR: UMA EXPERIÊNCIA DE GRUPOS OPERATIVOS NO ATENDIMENTO A QUEIXAS ESCOLARES.</b> CÍNTIA CARVALHO – UNIVERSIDADE FEDERAL DE MATO GROSSO DO SUL, ANA LÚCIA FERRA FINOCCHIO – UNIVERSIDADE FEDERAL DE MATO GROSSO DO SUL</p>
901	<p>PSICOLOGIA JURÍDICA – ADOÇÃO <b>A PRÁTICA DA PSICOLOGIA JURÍDICA EM SITUAÇÕES DE ADOÇÃO TARDIA</b> ANDREA FABENI TOSTES – PODER JUDICIÁRIO DE SANTA CATARINA E FACULDADE GUILHERME GUIMBALA</p> <hr/> <p>PSICOLOGIA JURÍDICA – ADOÇÃO <b>OS CONTINENTES PSÍQUICOS E GENEALÓGICOS E A CONSTITUIÇÃO DOS LAÇOS AFETIVOS: CONTRIBUIÇÕES NO CAMPO DA ADOÇÃO POR HOMOSSEXUAIS</b> MAURÍCIO RIBEIRO DE ALMEIDA – INSTITUTO DE PSICOLOGIA USP – PROGRAMA DE PÓS-GRADUAÇÃO EM PSICOLOGIA SOCIAL</p>
902	<p>PSICOLOGIA ORGANIZACIONAL – COMPORTAMENTO ORGANIZACIONAL <b>DESENVOLVENDO PESSOAS ATRAVÉS DE PROGRAMAS DE QUALIDADE</b> LILIAN ESTER WINTER – UNIJUI, ENISE BARTH TEIXEIRA – UNIJUI</p> <hr/> <p>PSICOLOGIA ORGANIZACIONAL – COMPORTAMENTO ORGANIZACIONAL <b>O SIGNIFICADO DO PROCESSO DE READAPTAÇÃO PROFISSIONAL PARA OS TRABALHADORES COM INCAPACIDADE UNIPROFISSIONAL PERMANENTE</b> AILINE DOS SANTOS BASTOS – PREFEITURA MUNICIPAL DE PIRACICABA, ROSIMEIRE SCOPINHO – UNIVERSIDADE FEDERAL DE SÃO CARLOS</p>
905	<p>PSICOLOGIA ORGANIZACIONAL – SAÚDE E TRABALHO <b>ESCLEROSE LATERAL AMIOTRÓFICA: TRABALHADORES FORMAIS DE HOME CARE</b> VANIA DE CASTRO MOREIRA – UNIFESP/EPM, SERGIO ROSA – UNIFESP/EPM, ACARY SOUZA BULLE OLIVEIRA – UNIFESP/EPM, ALBERTO ALAN GABBAI – UNIFESP/EPM</p> <hr/> <p>PSICOLOGIA ORGANIZACIONAL – SAÚDE E TRABALHO <b>O “PLANTÃO PSICOLÓGICO” COMO UMA POSSIBILIDADE DE COMPATIBILIZAÇÃO ENTRE A PRÁTICA DA PSICOLOGIA CLÍNICA E ORGANIZACIONAL</b> MARCILIO LIRA DE SOUZA FILHO – TRIBUNAL REGIONAL ELEITORAL DO AMAPÁ – FACULDADE SEAMA (AP)</p>

# Como eu faço

SALA	PROGRAMAÇÃO
906	<p>PSICOLOGIA SOCIAL – FAMÍLIA</p> <p><b>ACOMPANHAMENTO PSICOSSOCIAL E O FORTALECIMENTO DE VÍNCULOS AFETIVOS</b> LUIZ GUSTAVO DUARTE DE ANDRADE – ASSOCIAÇÃO BENEFICENTE SEMENTE DO BEM, ELAINE SANTANA DOS SANTOS – ASSOCIAÇÃO BENEFICENTE SEMENTE DO BEM, ANGELA MARIA CHUFALO – ASSOCIAÇÃO BENEFICENTE SEMENTE DO BEM</p> <hr/> <p>PSICOLOGIA SOCIAL – FAMÍLIA</p> <p><b>O CONCEITO DE FAMÍLIA REPRESENTADO ATRAVÉS DO DESENHO POR CRIANÇAS VÍTIMAS DE VIOLÊNCIA SEXUAL POR MEMBROS DE SUA FAMÍLIA</b> BRUNA RETORE BORTHOLOTTO – UNOESC – CAMPUS JOAÇABA, SCHEILA BEATRIZ SEHNEM DE MENEZES – UNOESC</p> <hr/>
907	<p>PSICOLOGIA SOCIAL – PROGRAMAS ESPECIAIS DE INTERVENÇÃO PSICOLÓGICA</p> <p><b>ATENÇÃO E INTERVENÇÃO PSICOLÓGICA EM MULHERES VÍTIMAS DE VIOLÊNCIA DOMÉSTICA - ATUAÇÃO DO PSICÓLOGO NO CREAS</b> TOMMY AKIRA GOTO – PUC-MINAS / CREAS (POÇOS DE CALDAS), ADRIANA COSTA DO CARMO E SILVA – PUC-, RENATA DE CÁSSIA MENDONÇA – PREFEITURA MUNICIPAL DE POÇOS DE CALDAS (CREAS)</p> <hr/> <p>PSICOLOGIA SOCIAL – PROGRAMAS ESPECIAIS DE INTERVENÇÃO PSICOLÓGICA</p> <p><b>CUIDEMOS DE NOSSO CORPO: UMA EXPERIÊNCIA EM PREVENÇÃO DE ABUSO SEXUAL INFANTIL</b> ANDRÉA MENEZES DO AMARAL – PROJETO OMBRO AMIGO</p> <hr/>
908	<p>AValiação DE PROGRAMAS – FORMAÇÃO DO EDUCADOR</p> <p><b>MONITORIA DE ENSINO COMO ESTÍMULO À DOCÊNCIA E À APRENDIZAGEM NAS DISCIPLINAS DE PSICOLOGIA DE RELAÇÕES HUMANAS E DE TÉCNICAS DO EXAME PSICOLÓGICO: A PERCEPÇÃO DO PROFESSOR ORIENTADOR</b> MARTHA FRANCO DINIZ HUEB – UNIVERSIDADE FEDERAL DO TRIANGULO MINEIRO</p> <hr/> <p>FORMAÇÃO EM PSICOLOGIA – ATENÇÃO BÁSICA À SAÚDE</p> <p><b>PET-SAÚDE PSICOLOGIA: ENSINO, PESQUISA E EXTENSÃO NA FORMAÇÃO DO PSICÓLOGO NO AGRESTE ALAGOANO</b> MARIA AUGUSTA COSTA DOS SANTOS – UNIVERSIDADE FEDERAL DE ALAGOAS</p> <hr/>
909	<p>FORMAÇÃO EM PSICOLOGIA – FORMAÇÃO DO PSICÓLOGO</p> <p><b>ACOLHIMENTO: UMA ESTRATÉGIA DE QUALIFICAÇÃO DO CUIDADO E DA FORMAÇÃO EM UMA CLÍNICA ESCOLA DE PSICOLOGIA</b> MÔNICA COLA CARIELLO BROTTAS CORRÊA – UVV, ALESSANDRA BRUNORO LOSS – UVV, CLAUDIA MOURA – UVV, LUCIANA BICALHO – UVV</p> <hr/> <p>FORMAÇÃO EM PSICOLOGIA – FORMAÇÃO DO PSICÓLOGO</p> <p><b>CLÍNICA UNIVERSITÁRIA REGIONAL DE EDUCAÇÃO E SAÚDE: ESPAÇO DE INTERAÇÃO ENSINO-SERVIÇO PARA A FORMAÇÃO EM PSICOLOGIA</b> OLINDA MARIA DE FATIMA LECHMANN SALDANHA – CENTRO UNIVERSITÁRIO UNIVATES, RICARDO BURG CECCIM – UFRGS</p> <hr/>
910	<p>FORMAÇÃO EM PSICOLOGIA – ENSINO DA PSICOLOGIA</p> <p><b>PRÁTICAS DOCENTES NA PSICOLOGIA: INCENTIVANDO POIESES NA VIDA ACADÊMICA ATRAVÉS DO USO DO COMPUTADOR</b> ADRIANE ROSO – UFSM</p> <hr/> <p>FORMAÇÃO EM PSICOLOGIA – ENSINO DA PSICOLOGIA</p> <p><b>SUPERVISÃO DE ESTÁGIO EM CLÍNICA AMPLIADA: INTERVENÇÕES EM SAÚDE MENTAL</b> ANDREA GONÇALVES DIAS – CENTRO UNIVERSITÁRIO DE PATOS DE MINAS</p> <hr/>
911	<p>PSICOLOGIA DA SAÚDE – GRAVIDEZ</p> <p><b>ACOMPANHAMENTO DE GESTANTES EM GRUPO DE PRÉ-NATAL EM EQUIPE MULTIDISCIPLINAR</b> LUCIANA DE MATTOS TENORIO, SORAIA SOUSA CERQUEIRA</p> <hr/> <p>PSICOLOGIA SOCIAL – GRAVIDEZ</p> <p><b>GRUPOS DE GESTANTES: LUGAR DE ENCONTRO E PROMOÇÃO DA AUTO-ESTIMA</b> JULIANE DE SOUSA FERNANDES – CRAS/IPAUMIRIM-CE, VANUSA NUNES DE OLIVEIRA – CRAS, NOZÂNGELA MARIA ROLIM DANTAS – UFCG – CAJAZEIRAS/PB</p> <hr/>
912	<p>PSICOLOGIA COMUNITÁRIA – GRUPOS</p> <p><b>AUTOESTIMA DO IDOSO: UM TRABALHO PSICOSSOCIAL ATRAVÉS DO RESGATE CULTURAL DAS FESTAS JUNINAS</b> GRACIELE OLIVEIRA FAUSTINO – CENTRO DE REFERÊNCIA DA ASSISTÊNCIA SOCIAL DE BATINGAS – ARAPIRACA</p> <hr/> <p>PSICOLOGIA DA SAÚDE – ENVELHECIMENTO</p> <p><b>PRESEVAR QUALIDADE DE VIDA NOS FUNCIONÁRIOS APOSENTADOS DA UNIVERSIDADE SEVERINO SOMBRA - RJ</b> ADRIANA VASCONCELOS DA SILVA BERNARDINO – UNIVERSIDADE SEVERINO SOMBRA</p> <hr/>



# Como eu faço

SALA	PROGRAMAÇÃO
913	<p>PSICOLOGIA CLÍNICA – INTERVENÇÃO TERAPÊUTICA <b>O USO DE CARTAS TERAPÊUTICAS NA PRÁTICA CLÍNICA</b> LUDOANA POUSA CORREA DE PAIVA – UNIVERSIDADE FEDERAL DE UBERLÂNDIA, EMERSON FERNANDO RASERA – UNIVERSIDADE FEDERAL DE UBERLÂNDIA</p> <hr/> <p>PSICOLOGIA CLÍNICA – ACOMPANHANTES TERAPÊUTICOS <b>PROPOSTAS DE ACOMPANHAMENTO TERAPÊUTICO (AT) EM GRUPO PARA INTERVENÇÃO NAS REDES DE APOIO SOCIAL</b> ROGER LEAL SOARES, FERNANDO PERIN LUNKES</p> <hr/>
914	<p>PSICOLOGIA SOCIAL – ADOÇÃO <b>ADOÇÃO E ABRIGO: CONCEPÇÕES DE CRIANÇAS INSTITUCIONALIZADAS</b> SCHEILA BEATRIZ SEHNEM DE MENEZES – UNOESC, PAOLA A. DE MORAES HUBER – UNOESC, PATRÍCIA BEHREND – UNOESC, DÉBORA POLO – UNOESC</p> <hr/> <p>PSICOLOGIA JURÍDICA – ADOÇÃO <b>GRUPO PRÉ-NATAL: RELATO DE EXPERIÊNCIA DE UM GRUPO DE PREPARAÇÃO PARA ADOÇÃO</b> ARIELLE SAGRILLO SCARPATI RODRIGUES – CENTRO UNIVERSITÁRIO VILA VELHA, HILDICÉIA DOS SANTOS AFONSO – CENTRO UNIVERSITÁRIO VILA VELHA, JAQUELINE DA SOLVA – VARA DE INFÂNCIA E JUVENTUDE DE VILA VELHA – ES</p> <hr/>
915	<p>PSICOLOGIA DA SAÚDE – SUICÍDIO <b>PADRÕES COGNITIVOS EM TENTATIVA DE SUICÍDIO POR INTOXICAÇÃO EXÓGENA: COMUNICAÇÃO PRELIMINAR</b> MARÍLIA SUZI PEREIRA DOS SANTOS – UFPE, LAILA DA CAMARA LIMA KURTINAITIS – UFPE, NATHALIA DELLA SANTA – UFPE, EVERTON BOTELHO SOUGEY – UFPE</p> <hr/> <p>PSICOLOGIA SOCIAL – SUICÍDIO <b>VULNERABILIDADES DE ADOLESCENTES LGBT AO SUICÍDIO</b> CARINA ALEXANDRA RONDINI MARRETTO – FACULDADE DE CIÊNCIAS E LETRAS – FCL – UNESP/ASSIS, FERNANDO SILVA TEIXEIRA FILHO – FACULDADE DE CIÊNCIAS E LETRAS – FCL – UNESP/ASSIS</p> <hr/>
916	<p>PSICOLOGIA ESCOLAR E EDUCACIONAL – ANÁLISE INSTITUCIONAL <b>A INDISCIPLINA COMO ATO DE RESISTÊNCIA: INVESTIGAÇÃO DOS LIMITES INSTITUCIONAIS PARA A CONSTRUÇÃO DE NOVOS ACORDOS COTIDIANOS</b> ANGELA MARIA DIAS FERNANDES – UNIVERSIDADE FEDERAL DA PARAÍBA, JULIANA MENDES LOPES DE SOUSA – UNIVERSIDADE FEDERAL DA PARAÍBA, MANUELLA CASTELO BRANCO PESSOA – UNIVERSIDADE FEDERAL DA PARAÍBA, ROMANAN SILVA BORGES – UNIVERSIDADE FEDERAL DA PARAÍBA</p> <hr/> <p>PSICOLOGIA ESCOLAR E EDUCACIONAL – FORMAÇÃO DO PSICÓLOGO <b>DIÁLOGOS ENTRE A PSICOLOGIA EDUCACIONAL E AS POLÍTICAS DE INCLUSÃO SOCIAL EM JOÃO PESSOA – ALGUNS ENUNCIADOS NA DISCUSSÃO SOBRE A FORMAÇÃO PSI</b> ANGELA MARIA DIAS FERNANDES – UNIVERSIDADE FEDERAL DA PARAÍBA, JÉSSICA LIMA TRINDADE – UFPB, LUANA CARLA BANDEIRA SOBRINHO – UFPB, ROBERTA TRINDADE DE ALBUQUERQUE – UFPB</p> <hr/>
917	<p>PSICOLOGIA SOCIAL – DIREITOS HUMANOS <b>O VÍNCULO SOCIAL DE DESIGUALDADE E EQUIDADE: SIGNIFICAÇÕES, DISCURSOS</b> MARÍLIA NOVAIS DA MATA MACHADO – UNIVERSIDADE FEDERAL DE SÃO JOÃO DEL REI</p> <hr/> <p>PSICOLOGIA COMUNITÁRIA – DIREITOS HUMANOS <b>VIOLÊNCIA INSTITUCIONALIZADA CONTRA “ADOLESCENTES INFRATORES”: PROBLEMATIZANDO EXPERIÊNCIAS DE UM GRUPO DE FAMILIARES QUE SE MOBILIZARAM PARA DENÚNCIA</b> THIAGO SANDRINI MANSUR – PROGRAMA DE PÓS-GRADUAÇÃO EM PSICOLOGIA INSTITUCIONAL – UNIVERSIDADE FEDERAL DO ESPÍRITO SANTO</p> <hr/>
918	<p>HISTÓRIA E EPISTEMOLOGIA DA PSICOLOGIA – EMOÇÃO <b>EMOÇÕES X FUNÇÕES PSÍQUICAS SUPERIORES: UM PROBLEMA DE PESQUISA EM PSICOLOGIA HISTÓRICO-CULTURAL</b> GISELE TOASSA – FACULDADE DE EDUCAÇÃO – UNIVERSIDADE FEDERAL DE GOIÁS</p> <hr/> <p>HISTÓRIA E EPISTEMOLOGIA DA PSICOLOGIA – CORPO <b>UM ESTUDO HISTORIOGRÁFICO SOBRE CORPO E EMOÇÃO NO SÉCULO XIX, NA OBRA PHYSIOLOGIA DAS PAIXÕES E AFFECÇÕES, DE 1854, DE JOSÉ ALEXANDRE DE MELLO MORAES</b> JANAÍLA DOS SANTOS SILVA – UNIVERSIDADE FEDERAL DE ALAGOAS</p> <hr/>

# Como eu faço

SALA	PROGRAMAÇÃO
919	<p>PSICOLOGIA CLÍNICA – PSICOTERAPIA <b>PSICOTERAPIA COGNITIVO-COMPORTAMENTAL NO TRATAMENTO DO TRANSTORNO DE PÂNICO: UM RELATO DE CASO</b> LAILA DA CAMARA LIMA KURTINAITIS – UNIVERSIDADE FEDERAL DE PERNAMBUCO, MARÍLIA SANTOS – UNIVERSIDADE FEDERAL DE PERNAMBUCO</p> <hr/> <p>PSICOLOGIA HOSPITALAR – PSICOTERAPIA <b>UTILIZAÇÃO DA TERAPIA COGNITIVO-COMPORTAMENTAL NO TRATAMENTO DE FOBIA EM UMA CRIANÇA TRANSPLANTADA RENAL – ESTUDO DE CASO</b> MARTA ELINI DOS SANTOS BORGES – HOSPITAL FEDERAL DE BONSUCESSO – MS, MARCELY QUIRINO SOUZA – HFB, LETICIA MARIA OLIVEIRA RANGEL – HFB</p>
920	<p>FORMAÇÃO EM PSICOLOGIA – AVALIAÇÃO <b>PROCESSO SELETIVO FORMATIVO UMA INOVAÇÃO NO INGRESSO AO CURSO DE PSICOLOGIA</b> MARIA ANTONIETA NASCIMENTO ARAÚJO – CURSO DE PSICOLOGIA DA ESCOLA BAHIANA DE MEDICINA E SAÚDE PÚBLICA, MÔNICA RAMOS DALTRO – CURSO DE PSICOLOGIA DA ESCOLA BAHIANA DE MEDICINA E SAÚDE PÚBLICA, MARIA LUISA SOLIANI – CURSO DE PSICOLOGIA DA ESCOLA BAHIANA DE MEDICINA E SAÚDE PÚBLICA</p> <hr/> <p>PSICOLOGIA SOCIAL – FORMAÇÃO DO PSICÓLOGO <b>PSICOLOGIA COMO PROFISSÃO</b> MARIA DE FÁTIMA FERRÃO CASTELO BRANCO – UFPE, VINICIUS CASTELO BRANCO CHAVES – UFPE, ANA LÚCIA FRANCISCO – UFPE</p>
921	<p>PSICOLOGIA SOCIAL – SAÚDE PÚBLICA <b>A DEPRESSÃO E O USO DE ÁLCOOL PELOS JOVENS ESTUDANTES NO ENSINO MÉDIO RESIDENTES NA CIDADE DE CORUMBÁ EM FRONTEIRA – BRASIL/BOLÍVIA – 2008/2009</b> MARIA ROMILDA DA SILVA LOPES – UNIVERSIDADE CATÓLICA DOM BOSCO – UCDB, MARTA VIEIRA VILELA – UNIVERSIDADE CATÓLICA DOM BOSCO</p> <hr/> <p>PSICOLOGIA CLÍNICA – ENVELHECIMENTO <b>TRABALHANDO O CONFLITO AUTONOMIA X DEPENDÊNCIA NA CLÍNICA COM IDOSOS: UM ESTUDO DE CASO DE DEPRESSÃO</b> MARIO AMORE CECCHINI – CENTRO DE REFERÊNCIA DO IDOSO DA ZONA NORTE DE SÃO PAULO</p>
922	<p>PSICOLOGIA DA SAÚDE – GRUPOS <b>AS POSSIBILIDADES DA FENOMENOLOGIA-EXISTENCIAL EM UM GRUPO DE MULHERES COM CÂNCER DE MAMA</b> NICHOLLAS MARTINS ARECO – PROGRAMA DE PÓS-GRADUAÇÃO EM PSICOLOGIA DA FFCLRP – USP, RENATA MARTINS FERRARI – FACULDADE DE FILOSOFIA, CIÊNCIAS E LETRAS DE RIBEIRÃO PRETO – USP, WADSON DO CARMO ALONSO – FACULDADE DE FILOSOFIA, CIÊNCIAS E LETRAS DE RIBEIRÃO PRETO – US</p> <hr/> <p>PSICOLOGIA ESCOLAR E EDUCACIONAL – GRUPO DE APOIO <b>GRUPO DE MÃES DE CRIANÇAS ATENDIDAS EM OQE: UMA POSSIBILIDADE DE ENFRENTAMENTO</b> SABRINA GASPARETTI BRAGA – UNIVERSIDADE DE SÃO PAULO, GABRIELA BALAGUER – UNIVERSIDADE PAULISTA</p>
923	<p>PSICOLOGIA DO TRABALHO – QUALIFICAÇÃO PROFISSIONAL <b>CONTRIBUIÇÕES TEÓRICO METODOLÓGICAS PARA O TRABALHO DO PSICÓLOGO NA INCUBAÇÃO DE EMPREENDIMENTOS DE ECONOMIA SOLIDÁRIA</b> PRISCILA DE OLIVEIRA PARADA – CENTRO DE APOIO A DESENVOLVIMENTO TECNOLÓGICO DA UNIVERSIDADE DE BRASÍLIA</p> <hr/> <p>PSICOLOGIA DO TRABALHO – GRUPOS <b>PROCESSOS GRUPAIS PARA A ANÁLISE DAS RELAÇÕES DO LÍDER COM AS PESSOAS DE SUAS EQUIPES</b> JUAN ADOLFO BRANDT – NESME – NÚCLEO DE ESTUDOS EM SAÚDE MENTAL E PSICANÁLISE DAS CONFIGURAÇÕES VINCULARES</p>
924	<p>PSICOLOGIA COMUNITÁRIA – ADOLESCÊNCIA <b>ADOLESCÊNCIA, ESCOLA DE CIRCO E PSICOLOGIA SOCIAL COMUNITÁRIA: UM TRABALHO POSSÍVEL</b> ALCIANE BARBOSA MACEDO PEREIRA – PONTIFÍCIA UNIVERSIDADE CATÓLICA DE GOIÁS E UNIVERSIDADE DE BRASÍLIA, IVANA ORIONTE – PONTIFÍCIA UNIVERSIDADE CATÓLICA DE GOIÁS</p> <hr/> <p>PSICOLOGIA DA SAÚDE – SEXUALIDADE <b>ORIENTAÇÃO SEXUAL: EXPERIÊNCIA COM UM GRUPO DE JOVENS PORTADORES DE NECESSIDADES ESPECIAIS</b> RENÉ SCHUBERT</p>

# Conversando sobre...

SALA	PROGRAMAÇÃO
1001	<b>ABOP</b> PSICOLOGIA DO TRABALHO – ORIENTAÇÃO PROFISSIONAL <b>A REPRESENTAÇÃO DO MUNDO ADULTO PARA O ADOLESCENTE E SUA INFLUÊNCIA SOBRE A ESCOLHA PROFISSIONAL</b> SANDRA DILLENBURG RONCATO – COLMEIA – INSTITUIÇÃO A SERVIÇO DA JUVENTUDE (SP)
1002	<b>ABOP</b> PSICOLOGIA DO TRABALHO – ORIENTAÇÃO PROFISSIONAL <b>A ORIENTAÇÃO PROFISSIONAL NA GRADE CURRICULAR COMO ESPAÇO DE ELABORAÇÃO DE UM PROJETO DE VIDA</b> ANDRE MELLER ORDONEZ DE SOUZA – COLÉGIO OSWALD DE ANDRADE (SÃO PAULO-SP) E LABOR/USP (LABORATÓRIO DE ORIENTAÇÃO PROFISSIONAL DO INSTITUTO DE PSICOLOGIA DA UNIVERSIDADE DE SÃO PAULO), DÉBORA AMARAL AUDI – LABOR/USP – LABORATÓRIO DE ORIENTAÇÃO PROFISSIONAL DO INSTITUTO DE PSICOLOGIA DA UNIVERSIDADE DE SÃO PAULO, CECÍLIA HELENA GONÇALVES RAMOS VARDI – LABOR/USP – LABORATÓRIO DE ORIENTAÇÃO PROFISSIONAL DO INSTITUTO DE PSICOLOGIA DA UNIVERSIDADE DE SÃO PAULO
1003	<b>ABRANEP</b> PSICOLOGIA SOCIAL – DISTÚRBIOS DO SONO <b>FATORES ADAPTATIVOS NA QUALIDADE DE VIDA EM DISTÚRBIOS DO SONO</b> SUELI REGINA GOTTOCHILICH ROSSINI, MÁRCIA PALMEIRA
1004	<b>ABRAP</b> PSICOLOGIA HOSPITALAR – SAÚDE MENTAL <b>A ESCUTA INICIAL NA BUSCA DE ATENDIMENTO DE CRIANÇAS NUMA INSTITUIÇÃO PÚBLICA</b> VERA BLONDINA ZIMMERMANN – CRIA/UNIFESP (CENTRO DE REFERÊNCIA DA INFÂNCIA E ADOLESCÊNCIA)
1005	<b>ABRAPEE</b> PSICOLOGIA ESCOLAR E EDUCACIONAL – ESCOLA <b>PSICOLOGIA ESCOLAR EM UMA ASSOCIAÇÃO PRÓ-EDUCAÇÃO: O PAPEL DO PSICÓLOGO ESCOLAR NA GESTÃO DEMOCRÁTICA DE UMA ESCOLA DE EDUCAÇÃO INFANTIL</b> JULIA CHAMUSCA CHAGAS, REGINA LÚCIA SUCUPIRA PEDROZA
1006	<b>ABRAPESP</b> PSICOLOGIA DO ESPORTE – ESPORTE <b>CONSIDERAÇÕES SOBRE A APLICAÇÃO DA PSICOLOGIA DO ESPORTE NO JUDÔ</b> ROBERTA VERÔNICA FERREIRA COSTA – MARINHA DO BRASIL – RJ
1008	<b>ABRAPSO</b> PSICOLOGIA SOCIAL – SAÚDE MENTAL <b>VIDAS DO FORA</b> TANIA MARA GALLI FONSECA – UNIVERSIDADE FEDERAL DO RIO GRANDE DO SUL/ BRASIL
1009	<b>CFP</b> PSICOLOGIA SOCIAL – ÉTICA <b>BIOÉTICA E SUAS INTERFACES COM A PSICOLOGIA</b> ANDRÉIA DE CONTO GARBIN – CRP-06, MARIA JÚLIA KOVÁCS – INSTITUTO DE PSICOLOGIA DA USP
1010	<b>CONEP</b> FORMAÇÃO EM PSICOLOGIA – ENSINO SUPERIOR <b>MOVIMENTO ESTUDANTIL E ENTIDADES DE BASE</b> FABIANE KRAVUTSCHKE BOGDANOVICZ – UNI SANTANNA
1011	<b>IBAP</b> AVALIAÇÃO, MÉTODOS E MEDIDAS EM PSICOLOGIA – ESPORTE <b>AVALIAÇÃO PSICOLÓGICA NO CONTEXTO DESPORTIVO</b> DANIEL BARTHOLOMEU – UNISAL
1012	<b>SBPH</b> PSICOLOGIA DA SAÚDE – MORTE <b>CUIDADOS PSICOLÓGICOS NO FIM DA VIDA - QUESTÕES BIOÉTICAS</b> MARIA JULIA KOVÁCS
1013	<b>SBPH</b> PSICOLOGIA HOSPITALAR – ATENÇÃO HOSPITALAR <b>REPRODUÇÃO ASSISTIDA E O LUGAR DO PAI NO TRATAMENTO</b> MARISA DECAT DE MOURA – HOSPITAL MATER DEI – BELO HORIZONTE/MG / UNIVERSIDADE FUMEC – BELO HORIZONTE/MG
1014	<b>SOBRAPA</b> PSICOLOGIA DA SAÚDE – ACUPUNTURA <b>A PROPOSTA TERAPÊUTICA DA MTC - ACUPUNTURA SOBRE UM DOS SINTOMAS DO TRANSTORNO DO ESTRESSE PÓS TRAUMÁTICO</b> MARCOS FERREIRA DE MORAES
1015	<b>ANPEPP</b> PSICOLOGIA CLÍNICA – FAMÍLIA <b>A CONJUGALIDADE E SEUS DESAFIOS HOJE</b> ADRIANA WAGNER – UFRGS, CLARICE MOSSMAN – UFRGS, EDUARDO LOMANDO – UFRGS

# Conversando sobre...

SALA	PROGRAMAÇÃO
1016	<p>FORMAÇÃO EM PSICOLOGIA – FORMAÇÃO DO PSICÓLOGO <b>PROJETO ALUNO AMIGO: PSICOPATOLOGIA, LOUCURA E A FORMAÇÃO DO PSICÓLOGO</b> MARIA JOSÉ DE CASTRO NASCIMENTO – UNIVERSIDADE FEDERAL DE UBERLÂNDIA, MARIA LÚCIA CASTILHO ROMERA – UNIVERSIDADE FEDERAL DE UBERLÂNDIA</p> <hr/> <p>FORMAÇÃO EM PSICOLOGIA – FORMAÇÃO DO PSICÓLOGO <b>PSICOLOGIA E RAÇA: O QUE A PSICOLOGIA TEM A VER COM ISSO?</b> CECILIA MARIA VIEIRA – UFG, CARLOS EDUARDO MENDES – PUC GOIAS, CECÍLIA MARIA VIEIRA – UFG/SME, MELISSA DE PAULA SANTOS COSTA – PUC GOIAS</p>
1017	<p>PSICOLOGIA CLÍNICA – FAMÍLIA <b>ESTUDO DE CASO</b> CLAUDIA MARA BOSETTO CENCI – IMED – FACULDADE MERIDIONAL</p> <hr/> <p>PSICOLOGIA CLÍNICA – FAMÍLIA <b>HIPERATIVIDADE: UM ESTUDO SOB O ENFOQUE SISTÊMICO</b> ANA LETICIA GUEDES PEREIRA – PUCSP</p>
1018	<p>PSICOLOGIA CLÍNICA – INTERVENÇÃO TERAPÊUTICA <b>A INCLUSÃO ESCOLAR DE CRIANÇAS OSTOMIZADAS, PÓS-HOSPITALIZAÇÃO - ASPECTOS PSICOSSOCIAIS</b> NIURA LUCI SCHUCH – UNIVERSIDADE DO ESTADO DO AMAZONAS, LISIANE THOMPSON FLORES – PROJETO “AMIGOS DA SAÚDE”/ FAMETRO</p> <hr/> <p>PSICOLOGIA CLÍNICA – INTERVENÇÃO TERAPÊUTICA <b>HIPNOSE E PSICOTERAPIA</b> CARLOS HENRIQUE SOUZA DA CRUZ – SOCIEDADE DE HIPNOSE MÉDICA DO ESTADO DO RIO DE JANEIRO – SOHIMERJ</p>
1019	<p>PSICOLOGIA CLÍNICA – SAÚDE MENTAL <b>CLÍNICA AMPLIADA, CLÍNICA DO SUJEITO E SAÚDE MENTAL: IMPASSES EPISTEMOLÓGICOS E ENLACES POSSÍVEIS</b> VLÁDIA JAMILE DOS SANTOS JUCÁ – UNIVERSIDADE FEDERAL DO CEARÁ</p> <hr/> <p>PSICOLOGIA CLÍNICA – SAÚDE MENTAL <b>UM ESTUDO SOBRE PRÁTICAS DE CUIDADO NA CLÍNICA EM SAÚDE MENTAL</b> MAURA LIMA BEZERRA E SILVA – FACULDADE VALE DO IPOJUCA</p>
1020	<p>PSICOLOGIA DO DESENVOLVIMENTO – ENVELHECIMENTO <b>AValiação DA CAPACIDADE COGNITIVA EM IDOSOS INSTITUCIONALIZADOS</b> JIMILLY CAPUTO CORREA – UNIVERSIDADE FEDERAL DE JUIZ DE FORA/MG, ELIANE FERREIRA CARVALHO BANHATO – UNIVERSIDADE FEDERAL DE JUIZ DE FORA/MG</p> <hr/> <p>PSICOLOGIA DO DESENVOLVIMENTO – ENVELHECIMENTO <b>O PSICÓLOGO NAS INSTITUIÇÕES DE LONGA PERMANÊNCIA PARA IDOSOS</b> JIMILLY CAPUTO CORREA – UNIVERSIDADE FEDERAL DE JUIZ DE FORA/MG, ELIANE FERREIRA CARVALHO BANHATO – UNIVERSIDADE FEDERAL DE JUIZ DE FORA/MG, MARIA ELISA CAPUTO FERREIRA – UNIVERSIDADE FEDERAL DE JUIZ DE FORA/MG</p>
1021	<p>PSICOLOGIA DO TRABALHO – ORGANIZAÇÃO DO TRABALHO <b>O ASSÉDIO MORAL NO SERVIÇO PÚBLICO</b> TEREZINHA MARTINS DOS SANTOS SOUZA – UFRJ – UNIVERSIDADE FEDERAL DO RIO DE JANEIRO</p> <hr/> <p>PSICOLOGIA DO TRABALHO – ORGANIZAÇÃO DO TRABALHO <b>ORGANIZAÇÃO ESTRATÉGICA: CURATIVO PARA A FERIDA NARCÍSICA E NATURALIZAÇÃO DO SOFRIMENTO NO TRABALHO</b> GUILHERME ELIAS DA SILVA – UNIVERSIDADE ESTADUAL DE MARINGÁ</p>
1022	<p>PSICOLOGIA ESCOLAR E EDUCACIONAL – ENSINO DA PSICOLOGIA <b>O ENSINO DA PSICOLOGIA EM CURSOS DE LICENCIATURA</b> ROBERTA ANDRADE BARROS – UNIVERSIDADE FEDERAL DE OURO PRETO</p> <hr/> <p>PSICOLOGIA ESCOLAR E EDUCACIONAL – ENSINO DA PSICOLOGIA <b>PSICOLOGIA ESCOLAR/EDUCACIONAL NO CONTEXTO PIAUIENSE: EXPERIÊNCIA DE ENSINO</b> ALGELESS MILKA PEREIRA MEIRELES DA SILVA – UNIVERSIDADE FEDERAL DO PIAUÍ</p>
1023	<p>PSICOLOGIA ESCOLAR E EDUCACIONAL – NECESSIDADES ESPECIAIS <b>INTERVENÇÕES NA EDUCAÇÃO ESPECIAL: NOTAS PARA UMA REFLEXÃO SOBRE O SUJEITO EM POSIÇÃO DE OBJETO</b> MARIANA INÉS GARBARINO – UNIVERSIDADE DE SÃO PAULO (USP)</p> <hr/> <p>PSICOLOGIA ESCOLAR E EDUCACIONAL – NECESSIDADES ESPECIAIS <b>RELAÇÕES ENTRE SAÚDE E EDUCAÇÃO EM UM SERVIÇO DE ATENDIMENTO EDUCACIONAL ESPECIALIZADO</b> MAISA ELENA RIBEIRO – PREFEITURA MUNICIPAL DE POÇOS DE CALDAS, ADRIANA LIA FRISZMAN DE LAPLANE – UNICAMP</p>

# Conversando sobre...

SALA	PROGRAMAÇÃO
1024	<p>PSICOLOGIA SOCIAL – CULTURA</p> <p><b>A PSICOLOGIA E O AUDIOVISUAL: RESGATANDO E RECONSTRUINDO RAÍZES, MEMÓRIAS E SENTIDOS</b> RAQUEL REDONDO ROTTA – FFCLRP – USP, AMANDA LYRA ROCHA – FFCLRP – USP, JULIA RITEZ MARTINS – FFCLRP – USP, JOSÉ F. MIGUEL H. BAIRRÃO – FFCLRP – USP</p> <hr/> <p>PSICOLOGIA SOCIAL – CULTURA</p> <p><b>O FILÉ COMO PRÁTICA CULTURAL AS PERSPECTIVAS DE PRODUTORES E TURISTAS</b> MIGUEL PEREIRA BARROS – UNIVERSIDADE FEDERAL DE ALAGOAS</p>
1025	<p>PSICOLOGIA SOCIAL – FAMÍLIA</p> <p><b>LITERATURA DE AUTO-AJUDA: ORIENTAÇÕES À FAMÍLIA OU CAPILARIZAÇÃO DO PODER?</b> DÉBORA AUGUSTO FRANCO – UFF, LÍLIA FERREIRA LOBO – UFF</p> <hr/> <p>PSICOLOGIA SOCIAL – FAMÍLIA</p> <p><b>SÍNDROME DE ALIENAÇÃO PARENTAL E REDE DE ATENDIMENTO SOCIAL: UM DIÁLOGO NECESSÁRIO</b> TATIANA TORRES DE VASCONCELOS – FAPES/ ESMP, MARLIZETE MALDONADO VARGAS – FAPES/ESMP</p>
1101	<p>PSICOLOGIA SOCIAL – POLÍTICAS PÚBLICAS</p> <p><b>ANÁLISE DA EFETIVIDADE DAS INTERVENÇÕES A CRIANÇAS E ADOLESCENTES VÍTIMAS DE VIOLÊNCIA SEXUAL INTRAFAMILIAR</b> ELIANA BORGES GONÇALVES RODRIGUES DA SILVA – UNESP – ASSIS</p> <hr/> <p>PSICOLOGIA SOCIAL – POLÍTICAS PÚBLICAS</p> <p><b>AS BASES EPISTEMOLÓGICAS DA PSICOLOGIA SOCIAL BRASILEIRA E SUA RELAÇÃO COM AS POLÍTICAS PÚBLICAS</b> JOSÉ ROGERIO MACHADO DE PAULA – UNISALESIANO/LINS</p>
1102	<p>PSICOLOGIA SOCIAL – RELAÇÕES INTERPESSOAIS</p> <p><b>AS TRANSFORMAÇÕES NOS RELACIONAMENTOS DA CONTEMPORANEIDADE: EXPECTATIVAS DE JOVENS SOLTEIROS SOBRE O CASAMENTO</b> LÚCIO FLÁVIO GOMES DE LIMA – UNIFOR, LETÍCIA ALMEIDA NUNES – UNIFOR, JULIA S. N. F. BUCHER – UNIFOR</p> <hr/> <p>PSICOLOGIA SOCIAL – RELAÇÕES INTERPESSOAIS</p> <p><b>LAÇOS SOCIAIS CONTEMPORÂNEOS FRÁGEIS: UM ESTUDO DO FUNCIONAMENTO PSÍQUICO</b> SANDRA APARECIDA SERRA ZANETTI – INSTITUTO DE PSICOLOGIA DA UNIVERSIDADE DE SÃO PAULO, ISABEL CRISTINA GOMES – INSTITUTO DE PSICOLOGIA DA UNIVERSIDADE DE SÃO PAULO</p>
1103	<p>PSICOLOGIA SOCIAL – VIOLÊNCIA</p> <p><b>AUTORES DE VIOLÊNCIA SEXUAL CONTRA CRIANÇAS E ADOLESCENTES: UM ESTUDO A PARTIR DA TEORIA SÓCIO-HISTÓRICA</b> KAREN MICHEL ESBER – SECRETARIA DE ESTADO DA SAÚDE DE GOIÁS</p> <hr/> <p>PSICOLOGIA SOCIAL – SAÚDE MENTAL</p> <p><b>MANICÔMIO JUDICIÁRIO E POLÍTICAS PÚBLICAS</b> THIAGO SANTOS SIQUEIRA – UNIVERSIDADE FEDERAL DE SERGIPE</p>
1104	<p>PSICOLOGIA ESCOLAR E EDUCACIONAL – FRACASSO ESCOLAR</p> <p><b>GRUPO INTERINSTITUCIONAL QUEIXA ESCOLAR: DISCUSSÕES E AÇÕES A PARTIR DE UMA EXPERIÊNCIA DE GESTÃO COMPARTILHADA</b> FERNANDA DE LIMA RODRIGUES – GRUPO INTERINSTITUCIONAL QUEIXA ESCOLAR(GIQE) E CENTRO SOCIAL COMUNIDADE CARISMA, ALICE TURQUETO SOARES – PREFEITURA MUNICIPAL DE SANTANA DE PARNAÍBA</p> <hr/> <p>PSICOLOGIA ESCOLAR E EDUCACIONAL – LETRAMENTO</p> <p><b>RELAÇÕES ENTRE MIGRAÇÃO E LETRAMENTO ENTRE OS XAKRIABÁ</b> CARLOS HENRIQUE DE SOUZA GERKEN – UFSJ, LUCAS DE SOUSA TEIXEIRA – UFSJ</p>
1105	<p>PSICOLOGIA JURÍDICA – MEDIDAS SÓCIO-EDUCATIVAS</p> <p><b>AÇÕES E DIFICULDADES NA EXECUÇÃO DA MEDIDA SOCIOEDUCATIVA DE PRESTAÇÃO DE SERVIÇOS À COMUNIDADE – PSC</b> CÂMILA MIYAGUI</p> <hr/> <p>PSICOLOGIA JURÍDICA – ACOMPANHANTES TERAPÊUTICOS</p> <p><b>O JOVEM COM TRANSTORNO DA CONDUTA, EM SITUAÇÃO DE CONFLITO COM A LEI, E O ACOMPANHAMENTO TERAPÊUTICO NA ABORDAGEM COGNITIVO-COMPORTAMENTAL</b> RAYMUNDO DE OLIVEIRA REIS NETO – UNIVERSIDADE ESTÁCIO DE SÁ, IVAN MOTTA MATTOS – UNIVERSIDADE ESTÁCIO DE SÁ, MONIQUE CASTRO PONTES – UNIVERSIDADE ESTÁCIO DE SÁ, PEDRO ASSUMPTÃO DOS REIS FERREIRA – UNIVERSIDADE ESTÁCIO DE SÁ</p>

# Conversando sobre...

SALA	PROGRAMAÇÃO
1106	<p>PSICOLOGIA JURÍDICA – AVALIAÇÃO <b>AVALIANDO A CAPACIDADE DE MANIPULAÇÃO EM PSICOPATAS NO CONTEXTO DA ENTREVISTA PSICOLÓGICA</b> SILVIO JOSÉ LEMOS VASCONCELLOS – FACCAT, ROBERTA SALVADOR SILVA – FACCAT</p> <hr/> <p>PSICOLOGIA JURÍDICA – ÉTICA <b>SOBRE A CRESCENTE JUDICIALIZAÇÃO DA VIDA</b> ERIKA FIGUEIREDO REIS – UFF E TJRJ, CECÍLIA COIMBRA – UFF</p>
1107	<p>PSICOLOGIA JURÍDICA – DIREITOS HUMANOS <b>A ATUAÇÃO DO PSICÓLOGO NO SISTEMA DE JUSTIÇA</b> GILEAD MARCHEZI TAVARES – UFES, FABIANA DAVEL CANAL – UFES, LUZIANE DE ASSIS RUELA SIQUEIRA – UFES, ANA CRISTINA SCOPEL – UFES</p> <hr/> <p>FORMAÇÃO EM PSICOLOGIA – EQUIPES MULTIPROFISSIONAIS <b>AÇÃO TRANSDISCIPLINAR EM SAÚDE COMO PRODUÇÃO COLETIVA: UM ESTUDO GENEALÓGICO DA PRÁTICA DE PSICÓLOGOS EM NÚCLEOS DE APOIO À SAÚDE DA FAMÍLIA (NASF)</b> BARBARA ELEONORA BEZERRA CABRAL – UNIVERSIDADE FEDERAL DO VALE DO SÃO FRANCISCO – UNIVASF, ANGELA NOBRE DE ANDRADE – UFES</p>
1108	<p>FORMAÇÃO EM PSICOLOGIA – ARTE <b>A ARTE E A FORMAÇÃO DE CONSCIÊNCIA DO INDIVÍDUO</b> ISABEL DA SILVA AMARAL – PUC-SP</p> <hr/> <p>HISTÓRIA E EPISTEMOLOGIA DA PSICOLOGIA – ARTE <b>PINTURA, HISTÓRIA E TRANSFORMAÇÃO PSICOSSOCIAL EM MERLEAU-PONTY</b> ARLEY ANDRIOLO – IPUSP</p>
1109	<p>PSICOLOGIA DA SAÚDE – VIOLÊNCIA DOMÉSTICA <b>REFLEXÕES SOBRE A VIOLÊNCIA PSICOLÓGICA DOMÉSTICA NA INFÂNCIA</b> TACIANO LUIZ COIMBRA DOMINGUES – PREFEITURA MUNICIPAL DE LINS, MARIANA ROSA CAVALLI DOMINGUES – UNISALESIANO – CENTRO UNIVERSITÁRIO CATÓLICO SALESIANO AUXILIUM</p> <hr/> <p>PSICOLOGIA SOCIAL – VIOLÊNCIA <b>VIOLÊNCIA PSICOLÓGICA EM MENORES: INFLUÊNCIA NO NÍVEL DE ANSIEDADE E DEPRESSÃO</b> ANDYARA DE BARROS LOPES – CREAS, JULIANA LOUREIRO SERRA E SILVA – CREAS, ÂNGELA PEREIRA DA SILVA CHANTAL NUNES – CREAS</p>
1110	<p>PSICOLOGIA SOCIAL – ASSISTÊNCIA E DESENVOLVIMENTO SOCIAL <b>INSERÇÃO DO PSICÓLOGO NA SÓCIOASSISTÊNCIA</b> ANGELITÁ ALVES PAVÃO – PREFEITURA MUNICIPAL DE ITAPEVI</p> <hr/> <p>PSICOLOGIA ORGANIZACIONAL – QUALIFICAÇÃO PROFISSIONAL <b>REDE DE PAZ E ASSISTÊNCIA ÀS VÍTIMAS DE VIOLÊNCIA EM UMA SUPERVISÃO DE SAÚDE DA SMS-SP</b> JOÃO BOSCO CASARIM ARCIERI – UNINOVE</p>
1111	<p>PSICOLOGIA SOCIAL – ANÁLISE INSTITUCIONAL <b>ANÁLISE DAS PRÁTICAS E IMPLICAÇÕES INSTITUCIONAIS DO TEATRO DA PAZ NO CENÁRIO CULTURAL DE BELÉM</b> FRANCO FARIAS DA CRUZ – UNIVERSIDADE FEDERAL DO PARÁ, ANA CAROLINA FARIAS FRANCO – UNIVERSIDADE FEDERAL DO PARÁ, CRISTIANE DE SOUZA SANTOS – UNIVERSIDADE FEDERAL DO PARÁ, DANIELLE SANTOS DE MIRANDA – UNIVERSIDADE FEDERAL DO PARÁ</p> <hr/> <p>HISTÓRIA E EPISTEMOLOGIA DA PSICOLOGIA – ANÁLISE INSTITUCIONAL <b>FRANCO DA ROCHA: UM DIÁLOGO ENTRE PSIQUIATRIA E PSICANÁLISE NO JUQUERY</b> GABRIELA BALAGUER – UNIP</p>
1112	<p>PSICOLOGIA DA SAÚDE – FAMÍLIA <b>EXPERIÊNCIA SOBRE A REALIDADE DA VIOLÊNCIA SEXUAL NO MUNICÍPIO DE PARINTINS/AM</b> SANDREIA PANTOJA LOBATO</p> <hr/> <p>PSICOLOGIA ESCOLAR E EDUCACIONAL – RELIGIÃO <b>RELIGIÃO E EDUCAÇÃO: OS SENTIDOS ATRIBUÍDOS À RELIGIÃO PELAS INSTITUIÇÕES ESCOLARES DA REDE PÚBLICA DE SABINÓPOLIS/MG</b> JOSELIA BARROSO QUEIROZ LIMA – UNIVERSIDADE ESTADUAL DE MARINGÁ, GEIVA CAROLINA CALSA – UNIVERSIDADE ESTADUAL DE MARINGÁ</p>
1113	<p>PSICOLOGIA DA SAÚDE – SAÚDE MENTAL <b>A INCLUSÃO DA DIMENSÃO EDUCATIVA NA (PSICO)PATOLOGIZAÇÃO DA INFÂNCIA</b> MICHELE KAMERS – FURB, JERUSA WILBERT – FURB, JENNIFER WOLLINGER – FURB, LÍZIA MARIS HENSEL – FURB</p> <hr/> <p>PSICOLOGIA DA SAÚDE – SAÚDE MENTAL <b>O QUE SE ESPERA DE UMA CRIANÇA HOJE?</b> MICHELE KAMERS – FURB, PATRÍCIA GEISLER – FURB, MARIANE BITTENCOURT – FURB, NERIANE VANESSA ARRUDA RIBEIRO – FURB</p>



# Conferência

SALA	PROGRAMAÇÃO
701	<b>ABEP</b> PSICOLOGIA SOCIAL – VIOLÊNCIA DOMÉSTICA <b>ENFRENTAMENTO E PREVENÇÃO DA VIOLÊNCIA: A EXPERIÊNCIA DO LAPREV (LABORATÓRIO DE ANÁLISE E PREVENÇÃO DA VIOLÊNCIA)</b> LUCIA WILLIAMS
702	<b>ABPJ</b> PSICOLOGIA JURÍDICA – LAUDOS <b>OS LAUDOS PSICOLÓGICOS NA BERLINDA</b> SIDNEY KIYOSHI SHINE – USP / ASSOCIAÇÃO BRASILEIRA DE PSICOLOGIA JURÍDICA
703	<b>ABPP</b> PSICOLOGIA POLÍTICA – ENSINO DA PSICOLOGIA <b>PSICOLOGIA POLÍTICA: A EXPERIÊNCIA LATINO-AMERICANA</b> EDUARDO VIERA
704	<b>ABRAP</b> PSICOLOGIA CLÍNICA – INTERVENÇÃO TERAPÊUTICA <b>O PSICÓLOGO E SEU DESAFIO DE MOBILIZAR PROCESSOS DE SUBJETIVAÇÃO VIA ESTRATÉGIAS INSTITUCIONAIS</b> VERA BLONDINA ZIMMERMANN – UNIFESP/ESCOLA PAULISTA DE MEDICINA
705	<b>SBPH</b> PSICOLOGIA HOSPITALAR – ATENÇÃO HOSPITALAR <b>REFÊNS DA MEDICINA MODERNA: PACIENTE, FAMÍLIA E EQUIPE</b> CLAIRE TEREZINHA LAZZARETTI – HOSPITAL DE CLÍNICAS DA UFPR
706	<b>SOBRAPA</b> PSICOLOGIA DA SAÚDE – ACUPUNTURA <b>PSIQUISMO NA MTC-ACUPUNTURA</b> CILENE ALMEIDA FERNANDES
707	<b>ASBRo</b> PSICOLOGIA CLÍNICA – PSICODIAGNÓSTICO <b>A AVALIAÇÃO PSICOLÓGICA COMO INTERVENÇÃO-AÇÃO</b> HELENA ANA LUNAZZI – UNIVERSIDAD NACIONAL DE LA PLATA – ARGENTINA
708	<b>CFP</b> PSICOLOGIA SOCIAL – DIREITOS HUMANOS <b>PLANO NACIONAL DE DIREITOS HUMANOS</b> PAULO VANNUCHI

# Simpósio Ciência e Profissão

SALA	PROGRAMAÇÃO
710	<p><b>ABRAPSO</b> PSICOLOGIA SOCIAL – MOVIMENTOS SOCIAIS <b>MOVIMENTOS URBANOS: LEITURAS PSICOSSOCIAIS</b> KATIA FARIA DE AGUIAR – UNIVERSIDADE FEDERAL FLUMINENSE</p> <p><b>MOVIMENTO URBANO NEGRO: SENTIDOS PRODUZIDOS NA CONSTRUÇÃO DA CIDADANIA</b> MARIA DE JESUS MOURA – OBSERVATÓRIO NEGRO – RECIFE – PE</p> <p><b>AÇÕES COLETIVAS E PSICOLOGIA SOCIAL: CONFLUÊNCIAS E DIVERGÊNCIAS HISTÓRICAS</b> MARCO AURELIO MAXIMO PRADO – UNIVERSIDADE FEDERAL DE MINAS GERAIS</p> <p><b>INTERVENÇÕES URBANAS E AÇÃO CULTURAL EM INICIATIVAS ECONÔMICAS SOLIDÁRIAS</b> KATIA FARIA DE AGUIAR – UNIVERSIDADE FEDERAL FLUMINENSE</p>
711	<p><b>ABRANEP</b> NEUROPSICOLOGIA – AVALIAÇÃO <b>NEUROPLASTICIDADE: DA CÉLULA À CLÍNICA</b> VIVIAN ALESSANDRA SILVA – UNIVERSIDADE ANHEMBI-MORUMBI – SP</p> <p><b>SÍNDROME ALCOÓLICA FETAL: NEUROPLASTICIDADE NA PRIMEIRA INFÂNCIA E DOENÇA DE PARKINSON NA VIDA SENIL. O TRATAMENTO PREVENTIVO DO PARKINSONISMO</b> VÂNIA CANTERUCCI GOMIDE – ÇAKMAK – DEPARTAMENTO DE NEUROLOGIA DA FACULDADE DE MEDICINA DA UNIVERSIDADE DE SÃO PAULO</p> <p><b>PLASTICIDADE, TROFISMO E NEUROTRANSMISSÃO NAS VIAS AUDITIVAS CENTRAIS E PERIFÉRICAS AFERENTES E EFERENTES PÓS-LESÃO. ESTUDO IMUNOHISTOQUÍMICO COMBINADO À ANÁLISE QUANTITATIVA ESTEREOLÓGICA</b> VIVIAN ALESSANDRA SILVA – UNIVERSIDADE ANHEMBI MORUMBI</p> <p><b>MUDANÇAS ELETROFISIOLÓGICAS E COMPORTAMENTAIS PÓS TREINAMENTO AUDITIVO</b> IVONE FERREIRA NEVES LOBO – UNIVERSIDADE DE SÃO PAULO</p>
712	<p><b>ABRAPEE</b> PSICOLOGIA ESCOLAR E EDUCACIONAL – ENSINO SUPERIOR <b>A ATUAÇÃO DO PSICÓLOGO NA REDE PÚBLICA DE EDUCAÇÃO: CONCEPÇÕES E PRÁTICAS DE PSICÓLOGOS DOS ESTADOS DE SÃO PAULO, PARANÁ E SANTA CATARINA</b> MARILENE PROENÇA REBELLO DE SOUZA – UNIVERSIDADE DE SÃO PAULO</p> <p><b>A ATUAÇÃO DO PSICÓLOGO NA REDE PÚBLICA DE EDUCAÇÃO NO ESTADO DE SÃO PAULO</b> MARILENE PROENÇA REBELLO DE SOUZA – UNIVERSIDADE DE SÃO PAULO, MARCELO DOMINGUES ROMAN</p> <p><b>A ATUAÇÃO DOS PSICÓLOGOS ESCOLARES NO ESTADO DO PARANÁ: CONCEPÇÕES, PRÁTICAS E INOVAÇÕES</b> MARILDA GONÇALVES DIAS FACCI – UNIVERSIDADE ESTADUAL DE MARINGÁ, SONIA MARI SHIMA BARROCO</p> <p><b>PSICOLOGIA ESCOLAR EM SANTA CATARINA: ELEMENTOS DO COTIDIANO DOS SERVIÇOS OFERECIDOS NA REDE PÚBLICA DE EDUCAÇÃO</b> CELSON FRANCISCO TONDIN – UNOCHAPECÓ, IRME SALETE BONAMIGO</p>

# Simpósio

SALA	PROGRAMAÇÃO
713	<p><b>ABPP</b> PSICOLOGIA POLÍTICA – CIDADANIA</p> <p><b>JUVENTUDE, PARTICIPAÇÃO E CULTURA NA CONTEMPORANEIDADE</b> MARCOS RIBEIRO MESQUITA – UNIVERSIDADE FEDERAL DE ALAGOAS</p> <p><b>POLÍTICA E CULTURA: UMA ANÁLISE DA PARTICIPAÇÃO DE JOVENS EM MOVIMENTOS COMUNITÁRIOS NA CIDADE DE MACEIÓ</b> MARCOS RIBEIRO MESQUITA – UNIVERSIDADE FEDERAL DE ALAGOAS</p> <p><b>A ATUAÇÃO POLÍTICA DOS JOVENS</b> SILVINA BRUSSINO – UNIVERSIDADE DE CÓRDOBA</p> <p><b>PRODUÇÕES DISCURSIVAS EM GRUPOS JUVENIS CONTEMPORÂNEOS: FORMAÇÕES IDENTITÁRIAS E AÇÃO POLÍTICA</b> TELMA REGINA DE PAULA SOUZA – UNIVERSIDADE METODISTA DE PIRACICABA</p>
714	<p><b>ABRAP</b> PSICOLOGIA CLÍNICA – ENSINO DA PSICOLOGIA</p> <p><b>PSICOTERAPIA CORPORAL BIODINÂMICA DIALOGA COM WINNICOTT E DAMÁSIO</b> SANDRA REGINA FERREIRA MARTINS – INSTITUTO BRASILEIRO DE PSICOLOGIA BIODINÂMICA</p> <p><b>PSICOLOGIA BIODINÂMICA DIALOGA COM DAMÁSIO</b> RICARDO AMARAL REGO – INSTITUTO BRASILEIRO DE PSICOLOGIA BIODINÂMICA</p> <p><b>PSICOLOGIA BIODINÂMICA DIALOGA COM WINNICOTT E DAMÁSIO</b> GLÓRIA CINTRA – INSTITUTO BRASILEIRO DE PSICOLOGIA BIODINÂMICA</p> <p><b>ESTUDO DE CASO</b> SANDRA REGINA FERREIRA MARTINS – INSTITUTO BRASILEIRO DE PSICOLOGIA BIODINÂMICA</p>
715	<p><b>ABRAPEE</b> PSICOLOGIA ESCOLAR E EDUCACIONAL – ESCOLA</p> <p><b>ESTUDOS SOBRE A EDUCAÇÃO ESPECIAL NO CONTEXTO DE INCLUSÃO</b> ZÁIRA FÁTIMA DE REZENDE GONZALEZ LEAL – UNIVERSIDADE ESTADUAL DE MARINGÁ</p> <p><b>AValiação Psicoeducacional: Possibilidades e Limites</b> ZÁIRA FÁTIMA DE REZENDE GONZALEZ LEAL – UNIVERSIDADE ESTADUAL DE LONDRINA</p> <p><b>REFLETINDO SOBRE A INCLUSÃO NO CONTEXTO ESCOLAR</b> NILZA SANCHES TESSARO LEONARDO – UNIVERSIDADE ESTADUAL DE MARINGÁ</p> <p><b>FORMAÇÃO DE PROFESSORES POR MEIO DA ESPECIALIZAÇÃO LATO SENSU COM VISTAS A EDUCAÇÃO INCLUSIVA</b> MARIA JÚLIA LEMES RIBEIRO – UNIVERSIDADE ESTADUAL DE MARINGÁ</p>
716	<p><b>SBPH</b> PSICOLOGIA HOSPITALAR – ATENÇÃO HOSPITALAR</p> <p><b>AS VÁRIAS ANÁLISES DA QUALIDADE DE VIDA DO PACIENTE RENAL CRÔNICO</b> ROSA MARIA GASPARINO DA SILVA – FUNDAÇÃO PRÓ-RIM</p> <p><b>ANÁLISE DA QUALIDADE DE VIDA DE GÊNERO EM HEMODIÁLISE</b> GISLENE CARLA ERBS – FUNDAÇÃO PRÓ-RIM</p> <p><b>A INFLUÊNCIA EMOCIONAL DO TRABALHO NA QUALIDADE DE VIDA DO PACIENTE EM HEMODIÁLISE</b> SOLANGE IMHOF MACHADO – FUNDAÇÃO PRÓ-RIM</p> <p><b>A INFLUÊNCIA EMOCIONAL DO TRABALHO NA QUALIDADE DE VIDA DO PACIENTE EM HEMODIÁLISE</b> IVANA CARLA MALLON – FUNDAÇÃO PRÓ-RIM</p>
717	<p>FORMAÇÃO EM PSICOLOGIA – FORMAÇÃO DO PSICÓLOGO</p> <p><b>O USO DE LABORATÓRIOS NO CURSO DE PSICOLOGIA UMA RE-ANÁLISE</b> LUÍS ANTÔNIO MONTEIRO CAMPOS – ESTÁCIO DE SÁ</p> <p><b>A NOVA LEGISLAÇÃO SOBRE USO CIENTÍFICO DE ANIMAIS (LEI 11.794 DE 8 DE OUTUBRO DE 2008) E SUAS IMPLICAÇÕES NO CURSO DE PSICOLOGIA</b> LUÍS ANTÔNIO MONTEIRO CAMPOS – ESTÁCIO DE SÁ</p> <p><b>O SERVIÇO DE PSICOLOGIA APLICADA</b> PATRICIA MARIA DE AZEVEDO PACHECO – UNIVERSIDADE ESTÁCIO DE SÁ</p> <p>LUÍS ANTÔNIO MONTEIRO CAMPOS</p> <p><b>O LABORATÓRIO DE PSICOLOGIA SOCIAL E DA SAÚDE</b> JESIANE DE SOUZA MARINS – UNIVERSIDADE ESTÁCIO DE SÁ</p>
801	<p>FORMAÇÃO EM PSICOLOGIA – PSICOPATOLOGIA</p> <p><b>FIGURAS DA PSICOPATOLOGIA - O HOMEM DA PSIQUIATRIA E O HOMEM DA PSICANÁLISE</b> PAULA REGINA PERON – PONTIFÍCIA UNIVERSIDADE CATÓLICA DE SÃO PAULO</p> <p><b>AS FIGURAS DA PSICOPATOLOGIA – O HOMEM DA PSIQUIATRIA E O HOMEM DA PSICANÁLISE</b> ELISABETH ANTONELLI – SOCIEDADE BRASILEIRA DE PSICANÁLISE DE SÃO PAULO</p> <p><b>UM PARADIGMA DA INTERFACE PSIQUIATRIA/PSICANÁLISE: OS TRANSTORNOS DE ABUSO</b> WALDO HOFFMANN – SOCIEDADE BRASILEIRA DE PSICANÁLISE DE SÃO PAULO</p> <p><b>A QUESTÃO DA CURA E AS FIGURAS DA PSICOPATOLOGIA SEGUNDO A PSICANÁLISE</b> PAULA REGINA PERON – PUC – SP</p>

# Simpósio

## SALA PROGRAMAÇÃO

802

PSICOLOGIA CLÍNICA – PSICOTERAPIA

**PANORAMAS CONTEMPORÂNEOS NA ABORDAGEM CENTRADA NA PESSOA: ÉTICA, CLÍNICA E EPISTEMOLOGIA**

EMANUEL MEIRELES VIEIRA – UNIVERSIDADE FEDERAL DO PARÁ

**PSICOTERAPIA CENTRADA NA PESSOA: UM ENCONTRO CONSIGO MESMO OU UM EMBATE COM O OUTRO?**

EMANUEL MEIRELES VIEIRA – UNIVERSIDADE FEDERAL DO PARÁ

**CONVERGÊNCIAS EPISTEMOLÓGICAS ENTRE A ABORDAGEM CENTRADA NA PESSOA, DE CARL ROGERS, E A FILOSOFIA EXISTENCIAL DE SÖREN KIERKEGAARD**

FRANCISCO PABLO HUASCAR ARAGÃO PINHEIRO – UNIVERSIDADE FEDERAL DO CEARÁ

**A ACP E O ATENDIMENTO A PESSOAS COM ADOECIMENTO MENTAL: UM OLHAR POSSÍVEL**

ADRIANA MARIA GOMES DO NASCIMENTO – UNIVERSIDADE FEDERAL DO PARÁ

803

PSICOLOGIA CLÍNICA – PSICOTERAPIA

**MÉTODOS E TÉCNICAS NA PRÁTICA DA CLÍNICA JINGUIANA**

ELIZABETH CHRISTINA COTTA MELLO – UNIVERSIDADE VEIGA DE ALMEIDA

**O DESENVOLVIMENTO DA PERSONALIDADE COMO “PROCESSO CRIATIVO” NA CLÍNICA JINGUIANA**

MARA LUCIA CARDOSO FERRETTI – UNIVERSIDADE VEIGA DE ALMEIDA,

ELIZABETH CHRISTINA COTTA MELLO

**OS CAMINHOS DO FEMININO E OS TRANSTORNOS ALIMENTAR NA CLÍNICA**

FLAVIA MEDINA ROMA – UNIVERSIDADE VEIGA DE ALMEIDA, ELIZABETH CHRISTINA COTTA MELLO

**PSICOTERAPIA EM GRUPO E PSICOLOGIA JINGUIANA: A SAÚDE E A DOENÇA**

ANA CRISTINA BARROS FRÖES – UNESA,

ELIZABETH CHRISTINA COTTA MELLO

804

PSICOLOGIA CLÍNICA – PSICOTERAPIA

**PERSPECTIVAS ATUAIS NO ATENDIMENTO EM PSICOTERAPIA BREVE INFANTIL EM CLÍNICA-ESCOLA E NA FORMAÇÃO DE PSICÓLOGOS**

MARIA REGINA BRECHT ALBERTINI – UNIVERSIDADE PRESBITERIANA MACKENZIE

**ATENDIMENTO DE CRIANÇAS EM PSICOTERAPIA BREVE: UM MODELO DE ESTÁGIO EM CLÍNICA-ESCOLA**

MARIA REGINA BRECHT ALBERTINI – UNIVERSIDADE PRESBITERIANA MACKENZIE, IZABELLA PAIVA MONTEIRO DE BARROS

**PSICOTERAPIA BREVE INFANTIL NAS DIFERENTES CONFIGURAÇÕES FAMILIARES: OS DESAFIOS DA CONTEMPORANEIDADE**

TEREZA IOCHICO HATAE MITO – UNIVERSIDADE PRESBITERIANA MACKENZIE, CARMEN SILVIA DE S. NOGUEIRA

**A DIMENSÃO ÉTICA DA FORMAÇÃO DO PSICÓLOGO CLÍNICO**

ELISA MARINA BOURROUL VILLELA – UNIVERSIDADE PRESBITERIANA MACKENZIE, CRISTINE LACET

805

PSICOLOGIA SOCIAL – GÊNERO

**TRAVESTILIZANDO A PSICOLOGIA: O RECONHECIMENTO DAS TRAVESTIS ENQUANTO SUJEITOS DE DIREITOS E SUA IMPLICAÇÃO PARA A TEORIA E A PRÁTICA PSICOLÓGICAS**

MARCOS ROBERTO VIEIRA GARCIA – UFSCAR – SOROCABA

**A TRAJETÓRIA DAS TRAVESTIS EM SITUAÇÃO DE RUA E OS IMPASSES DAS POLÍTICAS VOLTADAS A ESTE SEGMENTO**

MARCOS ROBERTO VIEIRA GARCIA – UFSCAR

**ALÉM DAS RUAS: O (NÃO)ACESSO DAS TRAVESTIS AOS SERVIÇOS DE SAÚDE E SUAS IMPLICAÇÕES NA PREVENÇÃO E TRATAMENTO DAS DSTS/HIV/AIDS**

GRAZIELLE TAGLIAMENTO – USP

**PSICOLOGIA QUEER E TRANS-MODERNIDADE: O DISPOSITIVO TRAVESTI E A INVENÇÃO DO SUJEITO NÔMADE**

WILLIAM SIQUEIRA PERES – UNESP – ASSIS

806

PSICOLOGIA SOCIAL – ORIENTAÇÃO PROFISSIONAL

**JUVENTUDE E PROPOSTAS DE INTERVENÇÃO PARA INSERÇÃO NO MERCADO DE TRABALHO**

MARIA TERESA MANDELLI – UNIVERSIDADE FEDERAL DE SANTA CATARINA

**JUVENTUDE EMPREENDEDORA: UMA PROPOSTA DE ORIENTAÇÃO PROFISSIONAL COMO POLÍTICA PÚBLICA NO ESTADO DO CEARÁ**

SUZANA DE SOUSA CAVALCANTE BARREIRA – INSTITUTO DE DESENVOLVIMENTO DO TRABALHO E DESENVOLVIMENTO SOCIAL

**O DESEMPREGO NA JUVENTUDE: PESQUISANDO O SENTIDO DO DESEMPREGO PARA JOVENS EM IDADE DE INGRESSO NO MUNDO DO TRABALHO RESIDENTES NAS SUB-REGIÕES DA INDÚSTRIA DO CALÇADO NO SUDESTE DO BRASIL**

MARILU DIEZ LISBOA – LABDES LABORATÓRIO DE ESTUDOS SOBRE DESENVOLVIMENTO E SUSTENTABILIDADE – UNESP FRANCA

**A CONSTRUÇÃO DO PROJETO DE VIDA POR JOVENS PARTICIPANTES DO PROGRAMA JOVEM APRENDIZ**

MARIA TERESA MANDELLI – UNIVERSIDADE FEDERAL DE SANTA CATARINA

807

PSICOLOGIA DA APRENDIZAGEM E COGNIÇÃO – APRENDIZAGEM

**LEITURA – AVALIAÇÃO DE REPERTÓRIO E PROPOSTA DE ENSINO PARA ALUNOS COM DIFICULDADES**

MELANIA MOROZ – PONTIFÍCIA UNIVERSIDADE CATÓLICA DE SÃO PAULO

**DESEMPENHO EM LEITURA E ESCRITA – UMA AVALIAÇÃO DE ALUNOS DE 3ª SÉRIE DO PIC**

CLÁUDIA STEFÂNIA FIGUEIREDO NEVES COIMBRA – PUC – SP

MELANIA MOROZ

**LEITURA E ESCRITA – IDENTIFICANDO O REPERTÓRIO DE ALUNOS DA 4ª SÉRIE DE PIC**

ANA PAULA DE SOUZA PONSO – PUC – SP

MELANIA MOROZ

**LEITURA - AVALIAÇÃO E ENSINO PARA INDIVÍDUOS COM SÍNDROME DE DOWN**

NELMA MARIA FELIX CAPI VILLAÇA DE SOUZA BARROS – FACULDADE ANHANGUERA

MELANIA MOROZ

# Simpósio

## SALA PROGRAMAÇÃO

808

PSICOLOGIA DA SAÚDE – INTERVENÇÃO TERAPÊUTICA

**ATUAÇÃO EM PSICOLOGIA DA SAÚDE: CONTRIBUIÇÕES DA ABORDAGEM COGNITIVO-COMPORTAMENTAL**

ELIANE MARIA FLEURY SEIDL – UNIVERSIDADE DE BRASÍLIA

**PESSOAS COM HIV/AIDS E ADEÇÃO A TRATAMENTO: POSSIBILIDADES DE ATUAÇÃO DO PSICÓLOGO COM BASE EM REFERENCIAL COGNITIVO-COMPORTAMENTAL**

ELIANE MARIA FLEURY SEIDL – UNIVERSIDADE DE BRASÍLIA E HOSPITAL UNIVERSITÁRIO DE BRASÍLIA

**ASMA NA INFÂNCIA: ATUAÇÃO DO PSICÓLOGO COM BASE NO REFERENCIAL COGNITIVO-COMPORTAMENTAL EM EQUIPE INTERDISCIPLINAR DE SAÚDE**

MARIA CRISTINA DE OLIVEIRA SANTOS MIYAZAKI – SERVIÇO DE PSICOLOGIA DO HOSPITAL DE BASE DA FACULDADE DE MEDICINA DE SÃO JOSÉ DO RIO,  
NEIDE A. MICELLI DOMINGOS

**INTERVENÇÃO COGNITIVO-COMPORTAMENTAL APLICADA À COLOPROCTOLOGIA**

GRAZIELA SOUSA NOGUEIRA – UNIVERSIDADE DE BRASÍLIA

810

PSICOLOGIA DO TRABALHO – FATORES HUMANOS NO TRABALHO

**SUBJETIVIDADE E TRABALHO: A RELAÇÃO ENTRE TECNOLOGIAS E SAÚDE DO TRABALHADOR. CONSEQÜÊNCIAS CONTEMPORÂNEAS**

LIGIA CLAUDIA GOMES DE SOUZA – FACULDADES INTEGRADAS MARIA THEREZA/UNIVERSIDADE SALGADO DE OLIVEIRA

**SUBJETIVIDADE E TRABALHO: VIAS ALTERNATIVAS PARA PENSAR ESSA RELAÇÃO**

ANA CLAUDIA LIMA MONTEIRO – UNIVERSIDADE FEDERAL FLUMINENSE

**A IMPORTÂNCIA DO COLETIVO NA SAÚDE DO TRABALHADOR**

SUELI DE FATIMA OURIQUE DE AVILA – UERJ, FAMATH BENNETT

**TECNOLOGIA, TRABALHO E PRODUÇÃO DE SOFRIMENTO PSÍQUICO NAS ORGANIZAÇÕES**

JOSÉ DANIEL MENDES BARCELOS – UNIVERSIDADE VEIGA DE ALMEIDA

811

PSICOLOGIA ESCOLAR E EDUCACIONAL – ESCOLA

**A INFÂNCIA COMO ALVO DOS MOVIMENTOS DE CONTROLE E APRISIONAMENTO DA VIDA NO CONTEMPORÂNEO**

ERIKA FIGUEIREDO REIS – UNIVERSIDADE FEDERAL FLUMINENSE – UFF

**MEDICALIZAÇÃO DA VIDA ESCOLAR**

HELENA REGO MONTEIRO – UNIVERSIDADE FEDERAL FLUMINENSE – UFF,  
LILIA FERREIRA LOBO

**PRÁTICAS JUDICIALIZANTES NA INTERFACE ESCOLA – CONSELHO TUTELAR**

GIOVANNA MARAFON – UNIVERSIDADE FEDERAL FLUMINENSE,  
MARIA LIVIA DO NASCIMENTO

**MOVIMENTOS DE PROTEÇÃO NO SISTEMA DE GARANTIA DE DIREITOS**

ELIANA OLINDA ALVES – UNIVERSIDADE FEDERAL FLUMINENSE – UFF,  
MARIA LIVIA DO NASCIMENTO

812

PSICOLOGIA ESCOLAR E EDUCACIONAL – FORMAÇÃO DO PSICÓLOGO

**O CONHECIMENTO ESCOLAR NA FORMAÇÃO DO PSICÓLOGO**

NILCE MARIA ALTENFELDER SILVA DE ARRUDA CAMPOS – UNIMEP

**PSICOLOGIA E EDUCAÇÃO: A SALA DE AULA COMO ESPAÇO DE INVESTIGAÇÃO**

NILCE MARIA ALTENFELDER SILVA DE ARRUDA CAMPOS – UNIVERSIDADE METODISTA DE PIRACICABA – UNIMEP

**O PSICÓLOGO ESCOLAR: FORMAÇÃO E ATUAÇÃO JUNTO A QUEIXAS ESCOLARES**

MARIA TERESA D. P. DAL POGETTO – UNIVERSIDADE METODISTA DE PIRACICABA – UNIMEP

**A FORMAÇÃO DO PSICÓLOGO PARA ATUAR NA INCLUSÃO DE ALUNOS COM NECESSIDADES EDUCACIONAIS ESPECIAIS (NEE)**

LEILA MARIA DO AMARAL CAMPOS ALMEIDA – UNIVERSIDADE METODISTA DE PIRACICABA – UNIMEP

# Mesa redonda

SALA	PROGRAMAÇÃO
1114	<p>CFP PSICOLOGIA SOCIAL – COMUNICAÇÃO SOCIAL <b>DESAFIOS PARA A DEMOCRATIZAÇÃO DA COMUNICAÇÃO</b> ROSELI GOFFMAN – CONSELHO FEDERAL DE PSICOLOGIA <b>MEIOS DE COMUNICAÇÃO, DEMOCRATIZAÇÃO DA MÍDIA E PSICOLOGIA</b> MARCOS RIBEIRO FERREIRA <b>COMUNICAÇÃO</b> BERENICE ISABEL MENDES BEZERRA <b>CONVERGÊNCIA TECNOLÓGICA, DEMOCRATIZAÇÃO DA COMUNICAÇÃO</b> JULIANO MAURICIO DE CARVALHO</p>
1115	<p>ABRAP PSICOLOGIA DA SAÚDE – TRANSTORNOS ALIMENTARES <b>CONTRIBUIÇÕES DO PSICÓLOGO NAS PERTURBAÇÕES ALIMENTARES</b> IVONISE FERNANDES DA MOTTA <b>ASPECTOS EMOCIONAIS DA OBESIDADE NA INFANCIA</b> DENISE BELLOTTO DE MORAES <b>PREVENÇÃO E TRATAMENTO NOS TRANSTORNOS ALIMENTARES:CONTRIBUIÇÕES DA PSICANÁLISE</b> MARINA RAMALHO MIRANDA <b>CORPO, OBESIDADE E DEMANDAS DA ATUALIDADE</b> ISABEL CRISTINA M. PAEGLE</p>
1116	<p>ABRAP PSICOLOGIA CLÍNICA – CRIATIVIDADE <b>A UTILIZAÇÃO DE HISTÓRIAS NA CLÍNICA PSICANALÍTICA</b> SUELI HISADA <b>A UTILIZAÇÃO DE HISTÓRIAS NO CONSULTÓRIO</b> SUELI HISADA <b>HISTÓRIAS DE CRIANÇA</b> MÁRCIA LAGUA DE OLIVEIRA <b>A UTILIZAÇÃO DE HISTÓRIAS NA UNIVERSIDADE</b> SILVANA SINATOLLI – UNIVERSIDADE SÃO MARCOS</p>
1117	<p>ABPSA PSICOLOGIA CLÍNICA – PSICOTERAPIA <b>PSICOTERAPIA BREVE OPERACIONALIZADA NA PRÁTICA CLÍNICA</b> RYAD SIMON – IPUSP <b>INTRODUÇÃO À PSICOTERAPIA BREVE OPERACIONALIZADA (PBO)</b> RYAD SIMON – IPUSP <b>O MANEJO NA PSICOTERAPIA BREVE OPERACIONALIZADA</b> KAYAKO YAMAMOTO – IPUSP <b>APRESENTAÇÃO DE UM CASO CLÍNICO</b> SUELI REGINA GOTTOCHILICH ROSSINI – HCUSP</p>
1119	<p>ABRAP PSICOLOGIA CLÍNICA – PSICOTERAPIA <b>PSICOTERAPIA NA ATUALIDADE – DIFERENTES ABORDAGENS</b> MYRIAN BOVE FERNANDES – PUC <b>CONTRIBUIÇÕES DA ABORDAGEM GESTÁLTICA PARA A PSICOTERAPIA</b> MYRIAN BOVE FERNANDES – INSTITUTO GESTALT DE SÃO PAULO <b>O DESENVOLVIMENTO DO PROCESSO PSICOTERÁPICO EM UMA VARIEDADE DE CONTEXTOS E ABORDAGE</b> JULIETA QUAYLE <b>PSICOTERAPIA NA ATUALIDADE...</b> RUY DE MATHIS – INSTITUTO SEDES SAPIENTIAE</p>



# Mesa redonda

SALA	PROGRAMAÇÃO
1120	<p><b>ABRAPEE</b> PSICOLOGIA ESCOLAR E EDUCACIONAL – ENSINO DA PSICOLOGIA</p> <p><b>EXPERIÊNCIAS DE INSERÇÃO DO ESTAGIÁRIO EM PSICOLOGIA ESCOLAR INSTITUCIONAL NAS ESCOLAS DA REDE PÚBLICA DA CIDADE DE SÃO PAULO</b> SOLANGE APARECIDA EMÍLIO – UNIVERSIDADE PRESBITERIANA MACKENZIE</p> <p><b>FUNDAMENTOS E PRÁTICAS DO ESTÁGIO EM PSICOLOGIA ESCOLAR NAS INSTITUIÇÕES EDUCACIONAIS A REDE PÚBLICA</b> SOLANGE APARECIDA EMÍLIO – UNIVERSIDADE PRESBITERIANA MACKENZIE, CARLA BIANCHA ANGELUCCI</p> <p><b>ESTÁGIOS EM PSICOLOGIA ESCOLAR – CONTRIBUIÇÕES DA PSICOLOGIA HISTÓRICO-CULTURAL</b> ROSELI FERNANDES LINS CALDAS – UNIVERSIDADE PRESBITERIANA MACKENZIE</p> <p><b>GRUPOS DE DISCUSSÃO JUNTO AOS ALUNOS</b> SUSETE FIGUEIREDO BACCHERETI – UNIVERSIDADE PRESBITERIANA MACKENZIE, RINALDO MOLINA</p>
1121	<p><b>ASBRO</b> AVALIAÇÃO, MÉTODOS E MEDIDAS EM PSICOLOGIA – ORIENTAÇÃO PROFISSIONAL</p> <p><b>CONTRIBUIÇÕES DAS TÉCNICAS PROJETIVAS PARA A ORIENTAÇÃO PROFISSIONAL</b> SONIA REGINA PASIAN – FACULDADE DE FILOSOFIA, CIÊNCIAS E LETRAS DE RIBEIRÃO PRETO DA UNIVERSIDADE DE SÃO PAULO</p> <p><b>CONTRIBUIÇÃO DAS TÉCNICAS PROJETIVAS NA COMPREENSÃO DE ADOLESCENTES EM ORIENTAÇÃO PROFISSIONAL</b> SONIA REGINA PASIAN – FACULDADE DE FILOSOFIA, CIÊNCIAS E LETRAS DE RIBEIRÃO PRETO, LUCY LEAL MELO-SILVA</p> <p><b>A ADAPTAÇÃO DO TESTE DE FOTOS DE PROFISSÕES (BBT-BR) AO BRASIL</b> MARIANA ARAUJO NOCE – UNIVERSIDADE DE RIBEIRÃO PRETO (UNAERP), ERIKA TIEMI KATO OKINO</p> <p><b>AS BASES EMPÍRICAS PARA A UTILIZAÇÃO DO TESTE DE FOTOS DE PROFISSÕES (BBT-BR)</b> ERIKA TIEMI KATO OKINO – UNIVERSIDADE DE SÃO PAULO (USP), SONIA REGINA PASIAN</p>
1122	<p><b>CFP</b> PSICOLOGIA ESCOLAR E EDUCACIONAL – ENSINO DA PSICOLOGIA</p> <p><b>DESAFIOS E PERSPECTIVAS DO ENSINO DE PSICOLOGIA NO NÍVEL MÉDIO NO ESTADO DE SÃO PAULO: UMA REFLEXÃO ATRAVÉS DE RELATOS DE EXPERIÊNCIA</b> LEONARDO LOPES DA SILVA – CONSELHO REGIONAL DE PSICOLOGIA DE SÃO PAULO – CRP 06</p> <p><b>A DISCIPLINA DE PSICOLOGIA COMO ESPAÇO PARA UMA FORMAÇÃO INTEGRAL DO JOVEM NO ENSINO MÉDIO: DAS POLÍTICAS PÚBLICAS EDUCACIONAIS À SALA DE AULA</b> LEONARDO LOPES DA SILVA – CONSELHO REGIONAL DE PSICOLOGIA 6ª REGIÃO – SÃO PAULO/REDE PÚBLICA ESTADUAL DE ENSINO</p> <p><b>ENSINO DE PSICOLOGIA PARA JOVENS DO ENSINO MÉDIO E ALUNOS DA EDUCAÇÃO DE JOVENS E ADULTOS (EJA): SEMELHANÇAS E DIFERENÇAS</b> PATRICIA APARECIDA NUNES E SILVA – REDE PÚBLICA ESTADUAL DE ENSINO – DIRETORIA DE ENSINO NORTE 1 – SÃO PAULO – SP</p> <p><b>CONTRIBUIÇÕES DO ENSINO DE PSICOLOGIA NO NÍVEL MÉDIO PARA A FORMAÇÃO CIDADÃ DE JOVENS: RELATANDO EXPERIÊNCIAS</b> JANETE CAMARGO HITA – REDE PÚBLICA ESTADUAL DE ENSINO – DIRETORIA DE ENSINO LESTE 2 – SÃO PAULO – SP</p>
1123	<p><b>CFP</b> PSICOLOGIA DO DESENVOLVIMENTO – PSICOTERAPIA</p> <p><b>PSICOTERAPIA: DESAFIOS E AVANÇOS NA PRÁTICA DO PSICÓLOGO</b> ALUIZIO LOPES DE BRITO – CONSELHO FEDERAL DE PSICOLOGIA</p> <p><b>FUNDAMENTOS TEÓRICOS E SENTIDO HISTÓRICO DA PSICOTERAPIA</b> CARLOS ROBERTO DRAWIN</p> <p><b>A CONSTRUÇÃO DA IDENTIDADE DO PSICÓLOGO CLÍNICO NO BRASIL E SUA RELAÇÃO COM A FORMAÇÃO DO MERCADO ESTADUNIDENSE DAS PSICOTERAPIAS</b> MARCELO MORAIS NICARETTA</p> <p><b>EM BUSCA DA VALIDAÇÃO SOCIAL E CIENTÍFICA DA PSICOTERAPIA: DESAFIOS E PROPOSTAS METODOLÓGICAS”, NA MESA-REDONDA: “PSICOTERAPIA: DESAFIOS E AVANÇOS NA PRÁTICA DO PSICÓLOGO</b> DENIS R. ZAMIGNANI – NÚCLEO PARADIGMA DE ANÁLISE DO COMPORTAMENTO</p>
1124	<p><b>IBAP</b> AVALIAÇÃO, MÉTODOS E MEDIDAS EM PSICOLOGIA – FAMÍLIA</p> <p><b>PARENTALIDADE: CONCEITOS, AVALIAÇÃO E INTERVENÇÃO</b> MARCO ANTÔNIO PEREIRA TEIXEIRA – UNIVERSIDADE FEDERAL DO RIO GRANDE DO SUL</p> <p><b>CONCEITOS E INSTRUMENTOS SOBRE SUPORTE FAMILIAR</b> MAKILIM NUNES BAPTISTA – UNIVERSIDADE SÃO FRANCISCO</p> <p><b>CONCEITOS E INSTRUMENTOS SOBRE ESTILOS PARENTAIS</b> MARCO ANTÔNIO PEREIRA TEIXEIRA – UNIVERSIDADE FEDERAL DO RIO GRANDE DO SUL, MARÚCIA PATTÁ BARDAGI</p> <p><b>ESTRATÉGIAS PARA A PROMOÇÃO DA PARENTALIDADE</b> ALTEMIR JOSÉ GONÇALVES BARBOSA – UNIVERSIDADE FEDERAL DE JUIZ DE FORA</p>

# Mesa redonda

SALA	PROGRAMAÇÃO
1125	<p><b>IBAP</b> PSICOLOGIA DO DESENVOLVIMENTO – AVALIAÇÃO</p> <p><b>AVALIAÇÃO PSICOLÓGICA APLICADA A PROBLEMAS DO DESENVOLVIMENTO EM CRIANÇAS E ADOLESCENTES</b> ALESSANDRA GOTUZO SEABRA – UNIVERSIDADE PRESBITERIANA MACKENZIE</p> <p><b>USO DE INSTRUMENTOS PADRONIZADOS PARA AVALIAÇÃO DE ALTERAÇÕES DE COMPORTAMENTOS EM SÍNDROMES GENÉTICAS</b> MARIA CRISTINA TRIGUERO VELOZ TEIXEIRA – UNIVERSIDADE PRESBITERIANA MACKENZIE</p> <p><b>AVALIAÇÃO DA ATENÇÃO E A CARACTERIZAÇÃO DE DISFUNÇÕES COGNITIVAS EM CRIANÇAS E ADOLESCENTES</b> LUIZ RENATO RODRIGUES CARREIRO – UNIVERSIDADE PRESBITERIANA MACKENZIE</p> <p><b>AVALIAÇÃO PSICOLÓGICA EM PROBLEMAS DE APRENDIZAGEM: LINGUAGEM ORAL, LINGUAGEM ESCRITA E ARITMÉTICA</b> ALESSANDRA GOTUZO SEABRA – UNIVERSIDADE PRESBITERIANA MACKENZIE</p>
1201	<p><b>SBPH</b> PSICOLOGIA HOSPITALAR – ATENÇÃO HOSPITALAR</p> <p><b>DIFERENTES ABORDAGENS TEÓRICAS NO HOSPITAL</b> GLAUCO BATISTA</p> <p><b>TEORIA SISTÊMICA</b> ROSANA TRINDADE SANTOS RODRIGUES</p> <p><b>TERAPIA COGNITIVO COMPORTAMENTAL: PSICOEDUCAÇÃO E INTERVENÇÃO</b> LEOPOLDO NELSON FERNANDES BARBOSA</p> <p><b>PSICANÁLISE</b> GLAUCO BATISTA – HOSPITAL MATER DEI (BH)</p>
1202	<p><b>SBPH</b> PSICOLOGIA HOSPITALAR – ATUAÇÃO EM ESPECIALIDADES CLÍNICAS E CIRÚRGICAS</p> <p><b>ATUAÇÃO DO PSICÓLOGO EM EQUIPE DE CIRURGIA BARIÁTRICA</b> MARLENE MONTEIRO DA SILVA – DIVISÃO DE PSICOLOGIA DO INSTITUTO CENTRAL DO HOSPITAL DAS CLÍNICAS DA FACULDADE DE MEDICINA DA UNIVERSIDADE DE SÃO PAULO</p> <p><b>A CONSTITUIÇÃO FAMILIAR E A FORMAÇÃO DO SINTOMA DA OBESIDADE</b> MARIA JOSÉ FERRO GALUPPO BORBA – DIVISÃO DE PSICOLOGIA DO INSTITUTO CENTRAL DO HOSPITAL DAS CLÍNICAS DA FACULDADE DE MEDICINA DA UNIVERSIDADE DE SÃO PAULO</p> <p><b>OBESIDADE MÓRBIDA E CIRURGIA BARIÁTRICA: AVALIAÇÃO PSICOLÓGICA E ACOMPANHAMENTO PRÉ-CIRÚRGICO</b> MARLENE MONTEIRO DA SILVA – DIVISÃO DE PSICOLOGIA DO INSTITUTO CENTRAL DO HOSPITAL DAS CLÍNICAS DA FACULDADE DE MEDICINA DA UNIVERSIDADE DE SÃO PAULO</p> <p><b>PREVENÇÃO DAS COMPLICAÇÕES PÓS-CIRÚRGICAS A LONGO PRAZO</b> CRISTIANE EVANGELISTA MACHADO – GASTROMED – INSTITUTO ZILBERSTEIN</p>
1203	<p><b>ABEP</b> FORMAÇÃO EM PSICOLOGIA – DIREITOS HUMANOS</p> <p><b>PROMOÇÃO DA CULTURA DE EDUCAÇÃO EM DIREITOS HUMANOS: FUNDAMENTOS TEÓRICOS METODOLÓGICOS NO ENSINO E A FORMAÇÃO</b> DREYF DE ASSIS GONÇALVES – ABEP</p> <p><b>EDUCAÇÃO EM DIREITOS HUMANOS DESAFIOS E NECESSIDADES: O PAPEL DA SEDH EM E DESAFIOS A PSICOLOGIA COMO PARCEIRA</b> ERASTO FORTES MENDONÇA – COORDENADOR GERAL DE EDUCAÇÃO EM DIREITOS HUMANOS – SEDH</p> <p><b>EDUCADO EM DH FUNDAMENTOS TEÓRICOS METODOLÓGICOS</b> SÓLON EDUARDO VIOLA – UNIVERSIDADE DO VALE DO RIO DOS SINOS – UNISINOS</p> <p><b>EDUCAÇÃO EM DIREITOS HUMANOS, FUNDAMENTOS TEÓRICOS-METODOLÓGICOS PARA O ENSINO E DA FORMAÇÃO</b> MARIA DE NAZARÉ TAVARES ZENAIDE – UNIVERSIDADE FEDERAL DA PARAÍBA</p>
1204	<p><b>ABEP</b> FORMAÇÃO EM PSICOLOGIA – ENSINO SUPERIOR</p> <p><b>PROJETOS PEDAGÓGICOS EM DEBATE: INOVAÇÕES</b> ADRIANA PELLANDA GAGNO – FACULDADE DE ADMINISTRAÇÃO, CIÊNCIAS, EDUCAÇÃO E LETRAS – FACEL</p> <p><b>O SISTEMA MODULAR COMO ESTRATÉGIA DE ORGANIZAÇÃO DA MATRIZ CURRICULAR NO ENSINO DE PSICOLOGIA</b> HILDA ROSA CAPELÃO AVOLGIA – UNIVERSIDADE METODISTA/SÃO PAULO – SP</p> <p><b>FORMAÇÃO QUE O CURSO DE PSICOLOGIA NO CENTRO UNIVERSITÁRIO NEWTON PAIVA TEM DESENVOLVIDO</b> JÚNIA MARIA CAMPOS LARA – CENTRO UNIV. NEWTON PAIVA/ BELO HORIZONTE – MG</p> <p><b>METODOLOGIAS ATIVAS NA FORMAÇÃO DO PSICÓLOGO</b> ANA MARIA DE VASCONCELOS SILVA – UNIDERP/MS</p>
1205	<p><b>ABEP</b> FORMAÇÃO EM PSICOLOGIA – ENSINO SUPERIOR</p> <p><b>PROJETOS PEDAGÓGICOS EM DEBATE: ORGANIZAÇÃO DO CURRÍCULO EM EIXOS ESTRUTURANTES</b> ANA CRISTINA KUHN PLETSCH – ABEP</p> <p><b>A HETEROGENEIDADE DOS EIXOS ESTRUTURANTES EM RELAÇÃO A ORGANIZAÇÃO DO CURRÍCULO DO CURSO DE PSICOLOGIA</b> GISELLE BRAGA DE AQUINO – FAMINAS/ MURIAÉ – MG</p> <p><b>PSICOLOGIA E COLETIVIDADE E PSICOLOGIA E SINGULARIDADE</b> ANA ELISA SILVA BARBOSA DE CARVALHO – UNISALESIANO</p> <p><b>OS SABERES ESSENCIAIS E ESTRUTURANTES DA CIÊNCIA PSICOLÓGICA</b> MARIA TEREZA DE OLIVEIRA RAMOS – UNITRI/ UBERLÂNDIA – MG</p>

# Mesa redonda

## SALA PROGRAMAÇÃO

1206

FORMAÇÃO EM PSICOLOGIA – FORMAÇÃO DO PSICÓLOGO

**A FORMAÇÃO DO PSICÓLOGO E O EXERCÍCIO PROFISSIONAL NO AMAZONAS: DESAFIOS DA ATUAÇÃO EM NOVAS PRÁTICAS E AS IMPLICAÇÕES NO PROCESSO DE ORIENTAÇÃO E FISCALIZAÇÃO**

JÚLIO CÉSAR CARREGARI – CONSELHO REGIONAL DE PSICOLOGIA 1ª REGIÃO – SEÇÃO AMAZONAS/ UEA – UNIVERSIDADE DO ESTADO DO AMAZONAS

**C@MPOSIÇÕES DA PSICOLOGIA NO AMAZONAS**

JÚLIO CÉSAR CARREGARI – CONSELHO REGIONAL DE PSICOLOGIA 1ª REGIÃO – SEÇÃO AMAZONAS

LUCIANA POSSATO CARREGARI

**OS DESAFIOS DA ATUAÇÃO PROFISSIONAL EM NOVOS ESPAÇOS DA PSICOLOGIA E AS IMPLICAÇÕES NO PROCESSO DE FISCALIZAÇÃO**

LUDYANE CAVALCANTE NEVES – CONSELHO REGIONAL DE PSICOLOGIA 1ª REGIÃO – SEÇÃO AMAZONAS

**A FORMAÇÃO DO PSICÓLOGO NO AMAZONAS: DESAFIOS E PERSPECTIVAS**

SÔNIA MARIA LEMOS – CENTRO UNIVERSITÁRIO LUTERANO DE MANAUS

1207

FORMAÇÃO EM PSICOLOGIA – FORMAÇÃO DO PSICÓLOGO

**PRÁTICAS PSICOLÓGICAS EM INSTITUIÇÕES: OS DESAFIOS DA FORMAÇÃO PROFISSIONAL**

ANGELA MARIA SIEIRO DE TOLEDO PIZA – UNIVERSIDADE PAULISTA – UNIP

**TRABALHO PSICOSSOCIAL COM GRUPOS EM INSTITUIÇÕES: COMBINANDO ENGAJAMENTO POLÍTICO E AÇÃO DE CUIDADO NA PRÁTICA PROFISSIONAL**

JOÃO EDUARDO COIN-CARVALHO – UNIVERSIDADE PAULISTA – UNIP

**A QUEIXA ESCOLAR EM QUESTÃO: CRITÉRIOS E PROCEDIMENTOS EM PSICOLOGIA ESCOLAR**

MÔNICA CINTRÃO FRANÇA RIBEIRO – UNIVERSIDADE PAULISTA – UNIP

**ESTÁGIO DE PLANTÃO PSICOLÓGICO EM INSTITUIÇÃO**

VERA HELENA OSTRONOFF – UNIVERSIDADE PAULISTA – UNIP

1208

FORMAÇÃO EM PSICOLOGIA – FORMAÇÃO DO PSICÓLOGO

**A (RE)INVENÇÃO NOS ESPAÇOS DE FORMAÇÃO: APROXIMAÇÕES TEÓRICO-PRÁTICAS NA FORMAÇÃO DO PSICÓLOGO**

DEISE CARDOSO NUNES – CONSELHO REGIONAL DE PSICOLOGIA DO RS – CRP 07

**PET-SAÚDE: A FORMAÇÃO EM PSICOLOGIA COMPROMETIDA COM UM NOVO PROJETO ÉTICO-TÉCNICO-POLÍTICO**

DEISE CARDOSO NUNES – CONSELHO REGIONAL DE PSICOLOGIA – CRP 07

**A PRÁTICA SUPERVISIONADA: DESPERTAR DO COMPROMISSO SOCIAL E DE UMA FORMAÇÃO CIDADÃ DO PROFISSIONAL DA PSICOLOGIA**

LOIVA MARIA DE BONI SANTOS – CONSELHO REGIONAL DE PSICOLOGIA – CRP 07

**UMA PEDAGOGIA NÔMADE**

MARIA DE FÁTIMA BUENO FISCHER – CONSELHO REGIONAL DE PSICOLOGIA – CRP 07

1209

HISTÓRIA E EPISTEMOLOGIA DA PSICOLOGIA – REFLEXÕES TEÓRICAS E CONCEITUAIS

**VIGOTSKI E LEONTIEV: ENCONTROS E DESENCONTROS NA HISTÓRIA DA PSICOLOGIA**

SANDRO HENRIQUE VIEIRA DE ALMEIDA – UNIVERSIDADE FEDERAL DOS VALES DO JEQUITINHONHA E MUCURI – UFVJM

**FATOS HISTÓRICOS SOBRE A RELAÇÃO ENTRE VIGOTSKI E LEONTIEV**

SANDRO HENRIQUE VIEIRA DE ALMEIDA – UNIVERSIDADE FEDERAL DOS VALES DO JEQUITINHONHA E MUCURI – UFVJM

**APONTAMENTOS SOBRE A CONTINUIDADE DAS OBRAS DE VIGOTSKI E LEONTIEV**

FLÁVIA GONÇALVES DA SILVA – UNIVERSIDADE FEDERAL DOS VALES DO JEQUITINHONHA E MUCURI – UFVJM

**VIGOTSKI E LEONTIEV: NOTAS SOBRE DIÁSPORA E RUPTURA**

GISELE TOASSA – UNIVERSIDADE FEDERAL DE GOIÁS – UFG

1210

PSICOLOGIA CLÍNICA – PSICANÁLISE

**A CLÍNICA PSICANALÍTICA NA ATUALIDADE: DESAFIOS E POSSIBILIDADES**

ELIANE APARECIDA COSTA DIAS – UNINOVE

**A CLÍNICA PSICANALÍTICA DOS DISTÚRBIOS ALIMENTARES: NEUROSE, PSICOSE OU ALGO MAIS?**

ELIANE APARECIDA COSTA DIAS – UNINOVE

**IDENTIFICANDO O “LOBO MAU”: A VIOLÊNCIA EM VÁRIOS NÍVEIS NA SITUAÇÃO ANALÍTICA**

VALÉRIA LUCARELLI MOCELIN – UNINOVE

**CONSIDERAÇÕES PSICANALÍTICAS ACERCA DO LUTO NO TEMPO DA MORTE SECA**

MIRIAM XIMENES PINHO – UNINOVE

1211

PSICOLOGIA CLÍNICA – SAÚDE PÚBLICA

**COMPREENSÃO E ATENDIMENTO ÀS DEMANDAS EM SAÚDE E PROMOÇÃO DE HUMANIZAÇÃO: CONTRIBUIÇÕES DA PSICOLOGIA CLÍNICA EM CONTEXTOS INSTITUCIONAIS DE SAÚDE**

ELIANA HERZBERG – INSTITUTO DE PSICOLOGIA DA UNIVERSIDADE DE SÃO PAULO

**CONTRIBUIÇÃO DE PROCESSOS DE TRIAGEM ESTENDIDA AO FUNCIONAMENTO DE UM SERVIÇO DE ATENDIMENTO PSICOLÓGICO EM CLÍNICA-ESCOLA**

DÉBORA CHAMMAS – INSTITUTO DE PSICOLOGIA DA UNIVERSIDADE DE SÃO PAULO,  
ELIANA HERZBERG

**CAT-A COMO AUXILIAR DE ATIVIDADE EM GRUPO NO ATENDIMENTO À DEMANDA EM UMA CLÍNICA-ESCOLA**

FERNANDA ROMANO SOARES – INSTITUTO DE PSICOLOGIA DA UNIVERSIDADE DE SÃO PAULO  
ELIANA HERZBERG

**CONTRIBUIÇÕES DA PSICOLOGIA CLÍNICA À HUMANIZAÇÃO EM SAÚDE**

ANA PAULA CAMPOS LIMA – INSTITUTO DE PSICOLOGIA DA UNIVERSIDADE DE SÃO PAULO,  
ELIANA HERZBERG

# Mesa redonda

SALA	PROGRAMAÇÃO
1212	<p>PSICOLOGIA SOCIAL – POLÍTICAS PÚBLICAS</p> <p><b>INCLUSÃO E GOVERNAMENTALIDADE</b> ELIETE DE SOUZA – PUC SP</p> <p><b>INCLUSÃO E POLITICAS PUBLICAS</b> ELIETE DE SOUZA – PUC SP</p> <p><b>INCLUSÃO E EDUCAÇÃO</b> LILIAN COPERTINO PEREIRA – PUC SP</p> <p><b>INCLUSÃO E EMPRESAS</b> FERNANDA C. ARAÚJO SILVA – FMU SP</p>
1213	<p>PSICOLOGIA SOCIAL – ETNIA</p> <p><b>PSICÓLOGAS/OS E EDUCADORAS/ES: TRABALHO ARTICULADO PARA CONTRIBUIR NA EDUCAÇÃO DAS RELAÇÕES ÉTNICO-RACIAIS, NO COMBATE AO RACISMO E NA PROMOÇÃO DA IGUALDADE RACIAL</b> SIMONE GIBRAN NOGUEIRA – PONTIFÍCIA UNIVERSIDADE CATÓLICA DE SÃO PAULO</p> <p><b>PRÁTICAS CULTURAIS POPULARES E EDUCAÇÃO DAS RELAÇÕES ÉTNICO-RACIAIS: EXPERIÊNCIAS QUE CONSTROEM IDENTIDADES</b> SIMONE GIBRAN NOGUEIRA – PONTIFÍCIA UNIVERSIDADE CATÓLICA DE SÃO PAULO (PUC – SP)</p> <p><b>RELAÇÕES EDUCATIVAS E PRÁTICAS PEDAGÓGICAS LIVRES DO RACISMO E CONSTRUTORAS DA IGUALDADE: COMO RECONHECÊ-LAS?</b> MARLY DE JESUS SILVEIRA – UNIVERSIDADE DE BRASÍLIA, FACULDADE DE EDUCAÇÃO</p> <p><b>O PRÊMIO EDUCAR PARA A IGUALDADE RACIAL – IMPULSOR DA PROMOÇÃO DA IGUALDADE RACIAL</b> DANIELA MARTINS PEREIRA FERNANDES – CENTRO DE ESTUDOS DAS RELAÇÕES DE TRABALHO E DESIGUALDADE – CEERT ANGELA MELLO</p>
1214	<p>PSICOLOGIA SOCIAL – POLÍTICAS PÚBLICAS</p> <p><b>INFÂNCIA E IDEOLOGIA EM DIFERENTES ARENAS PÚBLICAS</b> CARMEM LÚCIA SUSSEL MARIANO – PONTIFÍCIA UNIVERSIDADE CATÓLICA DE SÃO PAULO</p> <p><b>DIREITOS DA INFÂNCIA E DA ADOLESCÊNCIA: OS MARCOS LEGAIS E A MÍDIA ESCRITA</b> CARMEM LÚCIA SUSSEL MARIANO – PONTIFÍCIA UNIVERSIDADE CATÓLICA DE SÃO PAULO</p> <p><b>PRODUÇÃO ACADÊMICA E PROBLEMAS SOCIAIS DA INFÂNCIA: UMA ANÁLISE DE ARTIGOS DE PSICÓLOGOS(AS) SOBRE TRABALHO INFANTO-JUVENIL</b> RENATA LOPES COSTA PRADO – INSTITUTO DE PSICOLOGIA DA UNIVERSIDADE DE SÃO PAULO</p> <p><b>O DEBATE SOBRE ABORTO VOLUNTÁRIO NA MÍDIA: INFÂNCIA E ADOLESCÊNCIA NA ARENA DE NEGOCIAÇÕES</b> VANESSA MONTEIRO BIZZO – PONTIFÍCIA UNIVERSIDADE CATÓLICA DE SÃO PAULO</p>
1215	<p>PSICOLOGIA SOCIAL – GÊNERO</p> <p><b>PSICOLOGIA E GÊNERO: POSSIBILIDADES DE INSERÇÃO TEÓRICO-PRÁTICA</b> DARIO HENRIQUE TEÓFILO SCHEZZI – PREFEITURA MUNICIPAL DE JABOTICABAL</p> <p><b>SOCIABILIDADE GRUPAL E FAMILIAR ENTRE JOVENS DE CAMADAS POPULARES: SUBJETIVIDADE E GÊNERO</b> EDUARDO NAME RISK – FACULDADE DE FILOSOFIA, CIÊNCIAS E LETRAS DE RIBEIRÃO PRETO – UNIVERSIDADE DE SÃO PAULO (USP), GERALDO ROMANELLI</p> <p><b>CABOCLAS E CABOCLOS NA UMBANDA: UMA QUESTÃO DE GÊNERO?</b> RAQUEL REDONDO RÖTTA – FACULDADE DE FILOSOFIA, CIÊNCIAS E LETRAS DE RIBEIRÃO PRETO – UNIVERSIDADE DE SÃO PAULO (USP), JOSÉ F. MIGUEL H. BAIRRÃO</p> <p><b>INTERNAÇÃO DE MULHERES POSITIVAS PARA O HIV: ENFRENTAMENTO E RELAÇÕES DE GÊNERO</b> IARA DE MOURA ENGRACIA GIRALDI – FACULDADE DE FILOSOFIA, CIÊNCIAS E LETRAS DE RIBEIRÃO PRETO, UNIVERSIDADE DE SÃO PAULO (USP) MARCO ANTONIO DE CASTRO FIGUEIREDO</p>
1216	<p>PSICOLOGIA SOCIAL – SAÚDE E TRABALHO</p> <p><b>AS RELAÇÕES TECIDAS ENTRE O TRABALHO E A SUBJETIVIDADE NAS PARAGENS CONTEMPORÂNEAS</b> LEONARDO PINTO DE ALMEIDA – UNIVERSIDADE FEDERAL FLUMINENSE</p> <p><b>AS VICISSITUDES DO TRABALHO NA CONTEMPORANEIDADE</b> LEONARDO PINTO DE ALMEIDA – UNIVERSIDADE FEDERAL FLUMINENSE, RAUL MARCEL FILGUEIRAS ATALLAH</p> <p><b>RESIDÊNCIAS TERAPÊUTICAS E A CONSTRUÇÃO DE BONS ENCONTROS E AMIZADE NA COMUNIDADE</b> CARLOS ROBERTO DE CASTRO E SILVA – UNIVERSIDADE FEDERAL DE SÃO PAULO, MARIA INÊS BADARÓ MOREIRA</p> <p><b>EMOÇÃO, CÉREBRO E PERFORMANCE: INTELIGÊNCIA EMOCIONAL COMO TECNOLOGIA DE SI</b> CESAR PESSOA PIMENTEL – UNIVERSIDADE FEDERAL DO RIO DE JANEIRO</p>
1217	<p>PSICOLOGIA SOCIAL – EXCLUSÃO SOCIAL</p> <p><b>A TRAJETÓRIA DAS CONQUISTAS SOCIAIS DAS CRIANÇAS E ADOLESCENTES</b> JOÃO CLEMENTE DE SOUZA NETO – UNIFIEO E MACKENZIE</p> <p><b>CONVIVÊNCIA FAMILIAR E ESCOLHAS PROFISSIONAIS DE JOVENS</b> MARCOS ANTONIO BATISTA DA SILVA – UNIFIEO</p> <p><b>O EDUCADOR SOCIAL ENQUANTO INTELCTUAL ORGÂNICO</b> JOSÉ NILDO OLIVEIRA SOARES – UNIFIEO</p> <p><b>O PROCESSO DE INTERVENÇÃO JUNTO A ADOLESCENTES EM SITUAÇÃO DE RUA</b> JOÃO CLEMENTE DE SOUZA NETO – UNIFIEO, WAGNER DE OLIVEIRA THOMAZ</p>

# Mesa redonda

SALA	PROGRAMAÇÃO
1218	<p>PSICOLOGIA DA SAÚDE – SEXUALIDADE</p> <p><b>GÊNERO E SEXUALIDADE: PRODUÇÃO DE DESIGUALDADES NA PREVENÇÃO DE DST/AIDS</b> THIAGO FELIX PINHEIRO – FACULDADE DE MEDICINA - UNIVERSIDADE DE SÃO PAULO</p> <p><b>CAMISINHA NA ATENÇÃO PRIMÁRIA À SAÚDE: HOMENS E MULHERES, SEXUALIDADE E REPRODUÇÃO</b> THIAGO FELIX PINHEIRO – FACULDADE DE MEDICINA – UNIVERSIDADE DE SÃO PAULO, MÁRCIA THEREZA COUTO</p> <p><b>PREVENÇÃO E PESSOAS QUE VIVEM COM HIV/AIDS: QUAL O ESPAÇO DA VIDA SEXUAL?</b> LÍGIA POLISTCHUCK – FACULDADE DE SAÚDE PÚBLICA – UNIVERSIDADE DE SÃO PAULO, IVAN FRANÇA JUNIOR</p> <p><b>SAÚDE SEXUAL DE MULHERES LÉSBICAS E BISSEXUAIS: COMO SE CONFIGURA A PREVENÇÃO?</b> JULLIANA LUIZ RODRIGUES – FACULDADE DE SAÚDE PÚBLICA – UNIVERSIDADE DE SÃO PAULO, NÉIA SCHOR</p>
1219	<p>PSICOLOGIA DA SAÚDE – SAÚDE PÚBLICA</p> <p><b>DIFERENTES ENFOQUES DO BINÔMIO VIOLÊNCIA E SAÚDE</b> DENISE R B MELLO – ISECENSA</p> <p><b>FORMAÇÃO MÉDICA E VIOLÊNCIA: NOTAS PRELIMINARES DE UMA PESQUISA</b> DENISE R B MELLO – ISECENSA</p> <p><b>CONSIDERAÇÕES SOBRE AGRESSIVIDADE E VIOLÊNCIA: UMA LEITURA PSICANALÍTICA</b> ROBERTO CARVALHO ALVES FILHO – ISECENSA</p> <p><b>VIOLÊNCIA E PSICOLOGIA: A PREVENÇÃO COMO SOLUÇÃO</b> LUCIA REGINA SILVA SANTOS – ISECENSA, JULIANA MACHADO FONSECA</p>
1220	<p>PSICOLOGIA DO DESENVOLVIMENTO – RELAÇÃO MÃE-BEBÊ</p> <p><b>DIFERENTES ASPECTOS DA COMUNICAÇÃO NOS RELACIONAMENTOS FAMILIARES</b> GIANA BITENCOURT FRIZZO – UFRGS</p> <p><b>O CHORO COMO FORMA DE COMUNICAÇÃO PAIS-BEBÊ NO CONTEXTO DA DEPRESSÃO MATERNA</b> GIANA BITENCOURT FRIZZO – UFRGS, ALINE GROFF VIVIAN</p> <p><b>CONVERSAR, BRIGAR OU CALAR? A COMUNICAÇÃO EM CASAIS QUE ENGRAVIDARAM COM O AUXÍLIO DE TÉCNICAS DE REPRODUÇÃO ASSISTIDA</b> ISABELA MACHADO DA SILVA – UFRGS, RITA DE CÁSSIA SOBREIRA LOPES</p> <p><b>VANTAGENS E DESVANTAGENS DO ESTUDO DO PROCESSO DE DESENVOLVIMENTO DAS TROCAS MÃE-BEBÊ: DESENVOLVIMENTO TÍPICO E ATÍPICO</b> MARIA DA CONCEIÇÃO DINIZ PEREIRA DE LYRA – LABCOM – UNIVERSIDADE FEDERAL DE PERNAMBUCO, CESAR AUGUSTO PICCININI</p>
1221	<p>PSICOLOGIA DO TRABALHO – SAÚDE E TRABALHO</p> <p><b>SAÚDE DO TRABALHADOR: DA PESQUISA A PRÁTICA</b> SANDRA FOGAÇA ROSA RIBEIRO – FACULDADE DE EDUCAÇÃO – UNICAMP</p> <p><b>TEATRO ESPONTÂNEO: UMA FORMA DE CUIDADO AO TRABALHADOR DE SAÚDE</b> SANDRA FOGAÇA ROSA RIBEIRO – FACULDADE DE EDUCAÇÃO – UNICAMP, SUELI TEREZINHA FERREIRA MARTINS</p> <p><b>A ABORDAGEM SOCIOPSIODRAMÁTICA NO CAMPO DA SAÚDE NO TRABALHO: RELATO DE EXPERIÊNCIA</b> MARIA LUIZA GAVA SCHMIDT – DEPARTAMENTO DE PSICOLOGIA EXPERIMENTAL E DO TRABALHO – UNESP/CAMPUS DE ASSIS</p> <p><b>A INCORPORAÇÃO DA DIMENSÃO TRABALHO NO PROCESSO DE CUIDADO NA ATENÇÃO BÁSICA</b> MARIA DIONÍSIA DO AMARAL DIAS – FACULDADE DE MEDICINA DE BOTUCATU/UNESP</p>
1222	<p>PSICOLOGIA ESCOLAR E EDUCACIONAL – ENSINO SUPERIOR</p> <p><b>FORMAÇÃO DO GRADUANDO NA EDUCAÇÃO SUPERIOR: REFLEXÕES E NOVAS PERSPECTIVAS</b> PAULA SARETTA DE ANDRADE E SILVA – FACULDADE DE JAGUARIÚNA</p> <p><b>MEMÓRIAS DE FORMAÇÃO DO CURSO DE PSICOLOGIA: ELEMENTOS PARA UMA ANÁLISE CRÍTICA</b> PAULA SARETTA DE ANDRADE E SILVA – FACULDADE DE JAGUARIÚNA, ANA MARIA FALCÃO DE ARAGÃO</p> <p><b>ESTÁGIOS EM PSICOLOGIA: DESAFIOS AOS DISCENTES OU AOS DOCENTES?</b> MARCELA CASACIO FERREIRA-TEIXEIRA – FACULDADE DE JAGUARIÚNA</p> <p><b>SUBJETIVIDADE EM SALA DE AULA: A RELAÇÃO PROFESSOR-ALUNO NO ENSINO SUPERIOR</b> VANESSA CRISTINA CABRELON JUSEVICIUS – FACULDADE DE JAGUARIÚNA, FERNANDO LUIS GONZÁLEZ REY</p>

# Mesa redonda

SALA	PROGRAMAÇÃO
1223	<p>PSICOLOGIA ESCOLAR E EDUCACIONAL – ENSINO E APRENDIZAGEM NA SALA DE AULA</p> <p><b>ENFRENTANDO A INCLUSÃO/EXCLUSÃO NA SALA DE AULA: CONTRIBUIÇÕES DA PSICOLOGIA</b> LAURINDA RAMALHO DE ALMEIDA – PONTIFÍCIA UNIVERSIDADE CATÓLICA DE SÃO PAULO (PUC – SP)</p> <p><b>INTEGRAÇÃO: COGNITIVA-AFETIVA A SERVIÇO DA APRENDIZAGEM</b> LAURINDA RAMALHO DE ALMEIDA – PONTIFÍCIA UNIVERSIDADE CATÓLICA DE SÃO PAULO (PUC – SP)</p> <p><b>ALUNOS EXCLUÍDOS DA APRENDIZAGEM EM SALA DE AULA: UMA ANÁLISE PAUTADA NOS PRECEITOS VYGOTSKIANOS</b> CLAUDIA LEME FERREIRA DAVIS – PONTIFÍCIA UNIVERSIDADE CATÓLICA DE SÃO PAULO (PUC – SP)</p> <p><b>O ALUNO NO PROCESSO DE ENSINO E APRENDIZAGEM E AS ATIVIDADES NA SALA DE AULA</b> MARILDA PIERRO DE OLIVEIRA RIBEIRO – PONTIFÍCIA UNIVERSIDADE CATÓLICA DE SÃO PAULO (PUC – SP)</p>
1224	<p>PSICOLOGIA JURÍDICA – ADOLESCÊNCIA</p> <p><b>ADOLESCÊNCIA, ATO INFRACIONAL E POLÍTICAS PÚBLICAS</b> MARIA JOSÉ GONTIJO SALUM – INSTITUTO DA CRIANÇA E DO ADOLESCENTE(ICA) – PROEX / PUC MINAS</p> <p><b>O ADOLESCENTE E O ATO INFRACIONAL: COMO INSERIR O SUJEITO?</b> MARIA JOSÉ GONTIJO SALUM – ICA – PUC MINAS</p> <p><b>UM LUGAR PARA A ADOLESCÊNCIA NO TERRENO DAS MEDIDAS SOCIOEDUCATIVAS</b> ALINE GUIMARAES BEMFICA – PESQUISADORA – UFMG</p> <p>CRISTINA CAMPOLINA VILAS BOAS</p> <p><b>A MEDIDA SOCIOEDUCATIVA DE SEMI-LIBERDADE: UMA PROPOSTA DO CENTRO DE ENCAMINHAMENTO DE BELO HORIZONTE</b> DEBORA MATOSO COSTA – SECRETARIA DE DEFESA SOCIAL DE MINAS GERAIS</p>
1225	<p>PSICOLOGIA POLÍTICA – ASSISTÊNCIA E DESENVOLVIMENTO SOCIAL</p> <p><b>PSICOLOGIA E SUAS INTERFACES COM AS POLÍTICAS PÚBLICAS: RECORTE DE PESQUISAS DO CREPOP-CRP11</b> ADRIANA DE ALENCAR GOMES PINHEIRO – CONSELHO REGIONAL DE PSICOLOGIA 11ª REGIÃO</p> <p><b>PSICÓLOGOS EM POLÍTICAS PÚBLICAS DE MOBILIDADE URBANA, TRANSPORTE E TRÂNSITO: ATUAÇÕES POSSÍVEIS NO ESTADO DO PIAUÍ</b> ADRIANA DE ALENCAR GOMES PINHEIRO – CONSELHO REGIONAL DE PSICOLOGIA 11ª REGIÃO, ÉVIO GIANNI BATISTA CARLOS</p> <p><b>ATUAÇÃO DO PSICÓLOGO NOS SERVIÇOS HOSPITALARES DE FORTALEZA-CE: ATIVIDADES DESENVOLVIDAS E PROBLEMAS VIVENCIADOS</b> RENATA ALVES ALBUQUERQUE – CONSELHO REGIONAL DE PSICOLOGIA 11ª REGIÃO, SHIRLEY DIAS GONÇALVES</p> <p><b>ATUAÇÃO DO PSICÓLOGO NOS CENTROS DE REFERÊNCIA ESPECIALIZADO EM ASSISTÊNCIA SOCIAL: DIFICULDADES ENCONTRADAS NO ESTADO DO MARANHÃO</b> KATIANA MOURA ROCHA – CONSELHO REGIONAL DE PSICOLOGIA 11ª REGIÃO, ARISTIDES PARENTE DA PONTE FILHO</p>



# Como eu faço

SALA	PROGRAMAÇÃO
815	<b>ABOP</b> PSICOLOGIA ESCOLAR E EDUCACIONAL – ORIENTAÇÃO PROFISSIONAL <b>ORIENTAÇÃO PROFISSIONAL NO ESPAÇO ESCOLAR REALIZADA POR PROFESSORES NO ENSINO FUNDAMENTAL E MÉDIO</b> CLAUDIA REGINA CARRARO – INSTITUTO SEDES SAPIENTIAE (SP)
816	<b>ABRANEP</b> NEUROPSICOLOGIA – INTERVENÇÃO TERAPÊUTICA <b>ATUAÇÃO DA NEUROPSICOLOGIA CLÍNICA COM GRUPOS DE CRIANÇAS E ADOLESCENTES</b> PAULA CATUNDA
818	<b>ANPEPP</b> AVALIAÇÃO DE PROGRAMAS – AVALIAÇÃO <b>AVALIAÇÃO DE PROGRAMAS SOCIAIS COM OLHAR NA DIMENSÃO HUMANA</b> LUCIANA MOURÃO CERQUEIRA E SILVA – UNIVERSIDADE SALGADO DE OLIVEIRA
819	<b>CFP</b> PSICOLOGIA DA SAÚDE – SAÚDE MENTAL <b>ECONOMIA SOLIDÁRIA E GERAÇÃO DE TRABALHO NAS REDES DE SAÚDE MENTAL</b> ROSEMEIRE APARECIDA SILVA
820	<b>CFP</b> PSICOLOGIA SOCIAL – MOBILIDADE HUMANA <b>MOVIMENTO MOBILIDADE HUMANA: EXPERIÊNCIAS AFETIVAS DE ORGANIZAÇÃO</b> GISLENE MAIA DE MACEDO, THAÍS PEREIRA MONTEIRO, ENRICO ROCHA BARBOSA COSTA, GUSTAVO PINHEIRO
821	PSICOLOGIA SOCIAL – VIOLÊNCIA <b>A INTERDISCIPLINARIDADE EM FACE DO DIÁLOGO</b> ANDYARA DE BARROS LOPES – CREAS I TERESINA – PI, ANGELA PEREIRA DA SILVA CHANTAL NUNES – CREAS – TERESINA – PI, JULIANA LOUREIRO SERRA E SILVA – CREAS I TERESINA – PI, MARA CÉLIA RIOS CARNEIRO – CREAS I TERESINA – PI  PSICOLOGIA SOCIAL – VIOLÊNCIA <b>A PSICOLOGIA E A INTERVENÇÃO NO TRABALHO DOS FUNCIONÁRIOS DA DEAM: BUSCA DE UM BOM ACOLHIMENTO À VÍTIMA DE VIOLÊNCIA</b> ROSANGELA FATIMA DE OLIVEIRA MACHADO – SUS / ILHEUS PREFEITURA MUNICIPAL DE ILHÉUS BA, ADRIANA APARECIDA DE SOUSA ROCHA – PREFEITURA MUNICIPAL DE ITABUNA BA/DEAM ILHÉUS BA, THAYANE LOPES SANTOS – DEAM ILHÉUS BA, THAIS DE SOUZA SILVA – FACULDADE UNIME/ITABUNA BA/DEAM ILHÉUS BA
822	PSICOLOGIA COMUNITÁRIA – PROGRAMAS DE ATENDIMENTO COMUNITÁRIO <b>ABORDAGEM DO CONSTRUCIONISMO SOCIAL COMO INTERVENÇÃO PSICOSSOCIAL COM IDOSOS NOS CENTRO DE REFERÊNCIA DE ASSISTÊNCIA SOCIAL (CRAS)</b> JACY CORRÊA CURADO – UNIVERSIDADE CATÓLICA DOM BOSCO, JEFERSON CAMARGO TABORDA – UNIVERSIDADE CATÓLICA DOM BOSCO, GERSON A. FABRICIO H. BAUERMEISTER – UNIVERSIDADE CATÓLICA DOM BOSCO  PSICOLOGIA COMUNITÁRIA – PROGRAMAS DE ATENDIMENTO COMUNITÁRIO <b>ADOLESCENTES APRENDIZES E O SIGNIFICADO DO TRABALHO</b> ALCIENE ALVES FERREIRA – CASA DA JUVENTUDE PE. BURNIER (GOIÂNIA-GO)
823	PSICOLOGIA DA SAÚDE – ATENÇÃO BÁSICA À SAÚDE <b>ATUAÇÃO DE AGENTES COMUNITÁRIOS DE SAÚDE: INVESTIGANDO ASPECTOS COMUNICACIONAIS DA PROMOÇÃO DE SAÚDE</b> PAMELA STALIANO – UNIVERSIDADE DE BRASÍLIA (UNB), TEREZA CRISTINA CAVALCANTI FERREIRA DE ARAUJO – UNB  PSICOLOGIA DA SAÚDE – ATENÇÃO BÁSICA À SAÚDE <b>PERCEPÇÃO DE SAÚDE, PREVENÇÃO DE DOENÇAS E PROMOÇÃO DA SAÚDE: UM ESTUDO COM AGENTES COMUNITÁRIOS DO DISTRITO FEDERAL</b> PAMELA STALIANO – UNIVERSIDADE DE BRASÍLIA (UNB), TEREZA CRISTINA CAVALCANTI FERREIRA DE ARAUJO – UNB
824	PSICOLOGIA DA SAÚDE – INTERVENÇÃO TERAPÊUTICA <b>GRUPO DE SALA DE ESPERA PARA PACIENTES COM ESTEATOSE HEPÁTICA</b> LAURA LEMOS CURY – FAMERP/FUNFARME, RANDOLFO DOS SANTOS JÚNIOR – FAMERP/FUNFARME  PSICOLOGIA DA SAÚDE – INTERVENÇÃO TERAPÊUTICA <b>PROJETO DE INTERVENÇÃO: GRUPO COM PACIENTES ALCOOLISTAS INTERNADOS NA ENFERMARIA DE GASTROENTEROLOGIA DO HOSPITAL DE BASE DE SÃO JOSÉ DO RIO PRETO</b> LAURA LEMOS CURY – FAMERP/FUNFARME, RANDOLFO DOS SANTOS JÚNIOR – FAMERP/FUNFARME

# Como eu faço

SALA	PROGRAMAÇÃO
825	<p>PSICOLOGIA DA SAÚDE – SAÚDE PÚBLICA <b>DEPRESSÃO EM MULHERES: UMA EXPERIÊNCIA NA SAÚDE PÚBLICA</b> MARIA DE FÁTIMA CORRÊA RISCHBIETER – FURB</p> <hr/> <p>PSICOLOGIA DA SAÚDE – SAÚDE PÚBLICA <b>O INFLACIONAMENTO EDUCATIVO E A RECUSA DA RESPONSABILIDADE PELO MUNDO AO QUAL OS ADULTOS TROUXERAM AS CRIANÇAS</b> MICHELE KAMERS – FUNDAÇÃO UNIVERSIDADE REGIONAL DE BLUMENAU, JULIANE WOLF – FURB, MAIANA ROSESTEIN – FURB, EMILLE CAMPESTRINE – FURB</p>
826	<p>PSICOLOGIA DA SAÚDE – SAÚDE PÚBLICA <b>A IMPLANTAÇÃO DA POLÍTICA DE HUMANIZAÇÃO NAS UNIDADES ESTADUAIS DE SAÚDE, EM MANAUS</b> NIURA LUCI SCHUCH – UNIVERSIDADE DO ESTADO DO AMZONAS, LISIANE THOMPSON FLORES – PROJETO “AMIGOS DA SAÚDE” / FAMETRO, MARCIA BOSNIC HIDD – PROJETO “AMIGOS DA SAÚDE”</p> <hr/> <p>PSICOLOGIA DA SAÚDE – SAÚDE PÚBLICA <b>CÂNCER DE PÊNIS: IDENTIDADE, EDUCAÇÃO E SAÚDE</b> IVANA MORAES DE ALENCAR – UNINOVE, MARIA JOSÉ LEONARDO SOUZA – UNINOVE, DENYS MUNHOZ MARSIGLIA – UNINOVE</p>
827	<p>PSICOLOGIA ESCOLAR E EDUCACIONAL – FORMAÇÃO DO EDUCADOR <b>CONCEPÇÕES DE DESENVOLVIMENTO E APRENDIZAGEM NA PRÁTICA DE EDUCADORES DE UMA ESCOLA PÚBLICA DO SEMIÁRIDO ALAGOANO</b> ANTONIO CÉSAR DE HOLANDA SANTOS – UNIVERSIDADE FEDERAL DE ALAGOAS – CAMPUS DO SERTÃO, JANÁILA DOS SANTOS SILVA – UNIVERSIDADE FEDERAL DE ALAGOAS – CAMPUS DO SERTÃO</p> <hr/> <p>PSICOLOGIA ESCOLAR E EDUCACIONAL – FORMAÇÃO DO EDUCADOR <b>EDUCAÇÃO AO LONGO DA VIDA: DESAFIOS DO PSICÓLOGO ESCOLAR NA FORMAÇÃO DO PROFESSOR DA EDUCAÇÃO DE JOVENS E ADULTOS</b> MARCIA CRISTINA LAURIA DE MORAES MONTEIRO – SECRETARIA MUNICIPAL DE EDUCAÇÃO DO RIO DE JANEIRO</p>
828	<p>PSICOLOGIA JURÍDICA – ADOÇÃO <b>HABILITAÇÃO PARA ADOÇÃO EM GRUPO - UMA PERSPECTIVA TRANSDISCIPLINAR</b> LINDOMAR EXPEDITO S. DARÓS – VARA DA INFÂNCIA JUVENTUDE E IDOSO DE SÃO GONÇALO – TJRJ, LUCIENE VIANA DA SILVA</p> <hr/> <p>PSICOLOGIA JURÍDICA – ADOÇÃO <b>IDENTIDADE E REPRESENTAÇÕES SOCIAIS - REPENSANDO A DIVERSIDADE SEXUAL JUNTO AOS JURISDIONADOS DA EQUIPE TÉCNICA DA VARA DA INFÂNCIA, JUVENTUDE E IDOSO DA COMARCA DE SÃO GONÇALO</b> LINDOMAR EXPEDITO S. DARÓS – VARA DA INFÂNCIA, JUVENTUDE E IDOSO DE SÃO GONÇALO – TJRJ</p>
901	<p>PSICOLOGIA SOCIAL – ADOLESCÊNCIA <b>“INTERVINDO COM AS ADOLESCÊNCIAS”</b> JULIANA DOS SANTOS</p> <hr/> <p>PSICOLOGIA SOCIAL – ADOLESCÊNCIA <b>VIOLÊNCIA NO AMBIENTE ESCOLAR: DISCUSSÕES ACERCA DO FENÔMENO DO BULLYING</b> SANDREIA PANTOJA LOBATO – UNIVERSIDADE FEDERAL DO AMAZONAS</p>
902	<p>PSICOLOGIA SOCIAL – ASSISTÊNCIA E DESENVOLVIMENTO SOCIAL <b>O ENCONTRO DE CLASSES SOCIAIS NUM EQUIPAMENTO DA ASSISTÊNCIA SOCIAL: MINHA EXPERIÊNCIA NO REFAZENDO VÍNCULOS, VALORES E ATITUDES</b> GABRIELA BALAGUER – UNIP</p> <hr/> <p>PSICOLOGIA SOCIAL – ASSISTÊNCIA E DESENVOLVIMENTO SOCIAL <b>O PSICÓLOGO NA SÓCIOASSISTÊNCIA - VULNERABILIDADE SOCIAL E PROFISSIONAL</b> ANGELITA ALVES PAVÃO – PREFEITURA MUNICIPAL DE ITAPEVI</p>
905	<p>PSICOLOGIA SOCIAL – IDENTIDADE <b>IDENTIDADE INFANTIL ASSENTADA: UM ESTUDO ETNOGRÁFICO NO CONTEXTO PSICOSSOCIAL</b> NELCI SILVA FERREIRA – UCDB, SONIA GRUBITS – UCDB</p> <hr/> <p>PSICOLOGIA SOCIAL – IDENTIDADE <b>NARRATIVA DE HISTÓRIA DE VIDA: SOBRE O MANEJO DA ENTREVISTA E ANÁLISE DA NARRATIVA À LUZ DO SINTAGMA IDENTIDADE-METAMORFOSE-EMANCIPAÇÃO</b> ALUÍSIO FERREIRA DE LIMA – UNIVERSIDADE FEDERAL DO CEARÁ – UFC, JOSÉ UMBELINO GONÇALVES NETO – UNIVERSIDADE FEDERAL DO CEARÁ, MARIA DA GLÓRIA DOS SANTOS RIBEIRO – UNIVERSIDADE FEDERAL DO CEARÁ</p>

# Como eu faço

SALA	PROGRAMAÇÃO
906	<p>FORMAÇÃO EM PSICOLOGIA – FORMAÇÃO DO PSICÓLOGO <b>A EXPERIÊNCIA DO ESTÁGIO CURRICULAR SUPERVISIONADO BÁSICO II EM UMA INSTITUIÇÃO DE LONGA PERMANÊNCIA PARA IDOSOS</b> VERA LUCIA MENDES TRABOLD – FASI E UNIMONTES, FABIANA DOURADO FULGÊNCIO – FASI</p> <hr/> <p>FORMAÇÃO EM PSICOLOGIA – FORMAÇÃO DO PSICÓLOGO <b>A EXPERIÊNCIA PIONEIRA DE ESTUDOS EM TANATOLOGIA NO CURSO DE PSICOLOGIA EM TERESINA - PI</b> PATRÍCIA CARVALHO MOREIRA – FACIME/UESPI</p>
907	<p>PSICOLOGIA CLÍNICA – GESTALT-TERAPIA <b>A CLÍNICA E A MEMÓRIA SOCIAL: REFLETINDO SOBRE A MASCULINIDADE E A VIOLÊNCIA</b> EDSON PETRONIO DE ALCANTARA – UNIVERSIDADE FEDERAL DO ESTADO DO RIO DE JANEIRO – UNIRIO</p> <hr/> <p>PSICOLOGIA CLÍNICA – GESTALT-TERAPIA <b>GESTALT-TERAPIA E GRUPOS DE SALA DE ESPERA: UMA EXPERIÊNCIA COM ACOMPANHANTES DE PACIENTES DE UMA CLÍNICA-ESCOLA DE FISIOTERAPIA</b> CARINA PESSOA SANTOS – UNIVERSIDADE CATÓLICA DE PERNAMBUCO (UNICAP), PATRICIA WALLERSTEIN GOMES – UNICAP</p>
908	<p>NEUROPSICOLOGIA – ENVELHECIMENTO <b>APRIMORAMENTO DE MEMÓRIA EM IDOSOS INSTITUCIONALIZADOS</b> ISABELLE PATRÍCIA FREITAS CHARIGLIONE – UNIVERSIDADE DE BRASÍLIA – UNB, GERSON AMÉRICO JANCZURA – UNB</p> <hr/> <p>NEUROPSICOLOGIA – NEUROCIÊNCIAS <b>DEMÊNCIA COM CORPOS DE LEWY (DCL): CONSIDERAÇÕES NEUROPSICOLÓGICAS DA DOENÇA UTILIZANDO UM RELATO DE CASO</b> ROBERTA DE SIQUEIRA MELOSO – CRI – ACSC CENTRO DE REFERÊNCIA DO IDOSO DA ZONA NORTE – OSS</p>
909	<p>PSICOLOGIA ORGANIZACIONAL – FORMAÇÃO DO PSICÓLOGO <b>COACHING EM PSICOLOGIA ORGANIZACIONAL E DO TRABALHO</b> SERGIO PAULO BEHNKEN – UNIVERSIDADE ESTÁCIO DE SÁ</p> <hr/> <p>PSICOLOGIA DO TRABALHO – PROCESSOS GRUPAIS <b>PSICOLOGIA E PRÁTICAS DE GESTÃO DE PESSOAS EM UM CONTEXTO DE ECONOMIA SOLIDÁRIA</b> GABRIEL PINELLI FERRAZ – UNIVERSIDADE DE TAUBATÉ, MARLUCE AUXILIADORA BORGES GLAUS LEÃO – UNIVERSIDADE DE TAUBATÉ</p>
910	<p>PSICOLOGIA ORGANIZACIONAL – METODOLOGIA DE PESQUISA <b>PROCEDIMENTOS METODOLÓGICOS EM ESTUDOS SOBRE ASPECTOS PSICOSSOCIAIS DA APOSENTADORIA</b> JUAN CARLOS LARA CANIZARES – HOSPITAL DAS CLÍNICAS DA FACULDADE DE MEDICINA DA UNIVERSIDADE DE SÃO PAULO, ANA PERWIN FRAIMAN – A. P. FRAIMAN CONSULTORIA</p> <hr/> <p>AVALIAÇÃO, MÉTODOS E MEDIDAS EM PSICOLOGIA – CONSTRUÇÃO E VALIDADE DE TESTES, ESCALAS E OUTRAS MEDIDAS PSICOLÓGICAS <b>TRADUÇÃO E ADAPTAÇÃO PARA O PORTUGUÊS DO BRASIL DO CHECKLIST “POSTPARTUM THOUGHTS AND BEHAVIORS CHECKLIST” (CHECKLIST DE PENSAMENTOS E COMPORTAMENTOS DO PÓS-PARTO): COMUNICAÇÃO PRELIMINAR</b> LAILA DA CAMARA LIMA KURTINAITIS – UNIVERSIDADE FEDERAL DE PERNAMBUCO, MARÍLIA SANTOS – UNIVERSIDADE FEDERAL DE PERNAMBUCO, AMAURY CANTILINO – UNIVERSIDADE FEDERAL DE PERNAMBUCO, EVERTON SOUGEY – UNIVERSIDADE FEDERAL DE PERNAMBUCO</p>
911	<p>PSICOLOGIA DO DESENVOLVIMENTO – DESENVOLVIMENTO INFANTIL <b>ENTRE A CRECHE E O LAR: OBSERVAÇÃO DE UM BEBÊ ATRAVÉS DO MÉTODO BICK</b> ELIANA DE JESUS DA COSTA DE SOUZA – UFPA, JANARI DA SILVA PEDROSO – UFPA</p> <hr/> <p>PSICOLOGIA DO DESENVOLVIMENTO – DESENVOLVIMENTO INFANTIL <b>O PROCESSO DE DESENVOLVIMENTO NA PERSPECTIVA HISTÓRICO-CULTURAL: UM ESTUDO DE CASO</b> DANIELLE ELISA P. TEIXEIRA – UNICAMP, ANA PAULA ROZA – UNICAMP, ADRIANA LIA FRISZMAN LAPLANE – UNICAMP</p>
912	<p>PSICOLOGIA COMUNITÁRIA – ANÁLISE INSTITUCIONAL <b>ANÁLISE INSTITUCIONAL EM EQUIPES DE REFERÊNCIA DO SISTEMA ÚNICO DE ASSISTÊNCIA SOCIAL – SUAS</b> ANTÔNIO CÉSAR FRASSETO – UNESP – SÃO JOSÉ DO RIO PRETO – IBILCE, JOSÉ FLAVIO H. GONÇALVES – SECRETARIA MUNICIPAL DE SANTA FÉ DO SUL</p> <hr/> <p>FORMAÇÃO EM PSICOLOGIA – ANÁLISE INSTITUCIONAL <b>UM GRUPO-DISPOSITIVO: ANÁLISE, CUIDADO E INVENÇÃO DE PRÁTICAS</b> JONATHA ROSPIDE NUNES, PRISCILA COTA CORREIA, ISABEL COSTA LIMA, ALICE DE MARCHI PEREIRA DE SOUZA</p>

# Como eu faço

SALA	PROGRAMAÇÃO
913	<p>PSICOLOGIA JURÍDICA – ESTÁGIO PROFISSIONAL <b>EXPERIÊNCIAS DE ESTÁGIO EM PSICOLOGIA JURÍDICA: REFLEXÕES E CONSTRUÇÕES</b> REGINANDRÉA GOMES VICENTE – UNIVERSIDADE PAULISTA – UNIP, LILIAN GODAU A.P. BIASOTO – UNIVERSIDADE PAULISTA – UNIP</p> <hr/> <p>PSICOLOGIA JURÍDICA – ENSINO DA PSICOLOGIA <b>DOCÊNCIA EM PSICOLOGIA FORENSE NA PUC-CAMPINAS DESDE 1983 NO CURSO DE PSICOLOGIA</b> MARIA DE FATIMA FRANCO DOS SANTOS – PUC-CAMPINAS</p>
914	<p>PSICOLOGIA DA SAÚDE – EQUOTERAPIA <b>PROGRAMA DE EQUOTERAPIA DA UNIVERSIDADE CATÓLICA DOM BOSCO - PROEQUO/UCDB</b> HELOISA BRUNA GRUBITS FREIRE – UNIVERSIDADE CATÓLICA DOM BOSCO - UCDB</p> <hr/> <p>PSICOLOGIA SOCIAL – AUTOCONCEITO <b>TERAPIA ASSISTIDA POR ANIMAIS E A PSICOLOGIA</b> OLIVEIROS BARONE CASTRO</p>
915	<p>FORMAÇÃO EM PSICOLOGIA – SAÚDE MENTAL <b>DE COMO UM PROCESSO DE MOBILIZAÇÃO DE UM GRUPO DE EXTENSÃO EM SAÚDE MENTAL PÔDE DISPARAR TRANSFORMAÇÕES DE REALIDADES LOCAIS</b> MAURA LIMA BEZERRA E SILVA – FACULDADE VALE DO IPOJUCA</p> <hr/> <p>FORMAÇÃO EM PSICOLOGIA – INTERVENÇÃO TERAPÊUTICA <b>ENCONTROS TERAPÊUTICOS EM SAÚDE MENTAL - UM ENQUADRE DIFERENCIADO</b> SILVIA LOPES DE MENEZES – DEPARTAMENTO DE PSICOLOGIA CLÍNICA – INSTITUTO DE PSICOLOGIA – UNIVERSIDADE DE SÃO PAULO, DANIELA ADACHI GUIMARÃES – DEPARTAMENTO DE PSICOLOGIA CLÍNICA – INSTITUTO DE PSICOLOGIA – UNIVERSIDADE DE SÃO PAULO, LUIZ TADEU GABRIEL</p>
916	<p>PSICOLOGIA DO DESENVOLVIMENTO – ALFABETIZAÇÃO INFANTIL <b>A PSICOMOTRICIDADE COMO FACILITADORA NO PROCESSO DE ALFABETIZAÇÃO: UMA PRÁTICA PSICOPEDAGÓGICA INSTITUCIONAL.</b> ANA PAULA PRUST PEREIRA – UNIVERSIDADE PRESBITERIANA MACKENZIE</p> <hr/> <p>PSICOLOGIA DA APRENDIZAGEM E COGNIÇÃO – REABILITAÇÃO <b>GRUPOS DE PSICOMOTRICIDADE: INTERVENÇÕES NOS TRANSTORNOS DE APRENDIZAGEM DE LEITURA E ESCRITA</b> SANDRA DE FÁTIMA BARBOZA FERREIRA – PUC-GO, ANA LÚCIA SOARES FRAGA – PUC-GO, ALLINE AZEVEDO FERREIRA – PUC-GO, FAEDRA DIVINA DOS REIS MONTEIRO – PUC-GO</p>
917	<p>PSICOLOGIA COMUNITÁRIA – ASSISTÊNCIA E DESENVOLVIMENTO SOCIAL <b>A ARTICULAÇÃO DA REDE EM UMA INSTITUIÇÃO TIDA COMO AUTO-SUFICIENTE: O RESGATE DO QUE ESTÁ FORA</b> RODRIGO ALENCAR – PUC SP</p> <hr/> <p>PSICOLOGIA COMUNITÁRIA – MEDIDAS SÓCIO-EDUCATIVAS <b>TIGRINHOS COMUNIDADE: TRAJETÓRIA DE IMPLANTAÇÃO DE UM PROJETO SÓCIO-PEDAGÓGICO PARA EDUCADORES SOCIAIS</b> FERNANDA DE OLIVEIRA SOARES TAXA-AMARO – TIGRINHOS COMUNIDADE – ASSOCIAÇÃO DE EDUCADORES SOCIAIS, PERRY LOUIS KRASSNER TIGRINHOS COMUNIDADE – ASSOCIAÇÃO DE EDUCADORES SOCIAIS</p>

# Conversando sobre...

SALA	PROGRAMAÇÃO
1001	<p><b>ABEP</b> PSICOLOGIA ESCOLAR E EDUCACIONAL – EDUCAÇÃO INFANTIL</p> <p><b>BULLYING E A ATUAÇÃO DO PSICÓLOGO NO CONTEXTO ESCOLAR</b> PALOMA PEGOLO DE ALBUQUERQUE – UNIVERSIDADE FEDERAL DE SÃO CARLOS – LABORATÓRIO DE ANÁLISE E PREVENÇÃO DA VIOLÊNCIA</p>
1002	<p><b>ABOP</b> PSICOLOGIA SOCIAL – ORIENTAÇÃO PROFISSIONAL</p> <p><b>ORIENTAÇÃO PROFISSIONAL, OPORTUNIDADE DE TRANSFORMAÇÃO PESSOAL E SOCIAL. RELATOS DE TÉCNICAS</b> FLÁVIA MARIA MARQUES – COLMÉIA – INSTITUIÇÃO A SERVIÇO DA JUVENTUDE (SP), GIOVANNA ALBUQUERQUE MARANHÃO DE LIMA – COLMÉIA – INSTITUIÇÃO A SERVIÇO DA JUVENTUDE (SP), MARIA STELLA RIBEIRO DE SAMPAIO LEITE – COLMÉIA – INSTITUIÇÃO A SERVIÇO DA JUVENTUDE (SP), MARIA APPARECIDA PEDREIRA DE FREITAS – COLMÉIA – INSTITUIÇÃO A SERVIÇO DA JUVENTUDE</p>
1003	<p><b>CFP</b> PSICOLOGIA SOCIAL – EDUCAÇÃO A DISTANCIA</p> <p><b>PSICOLOGIA E INTERNET: DISCUTINDO AS NOVAS TECNOLOGIAS EM DEFESA DA SAÚDE</b> ROSA MARIA FARAH</p>
1004	<p><b>ABRAP</b> PSICOLOGIA DA SAÚDE – RELAÇÃO MÃE-BEBÊ</p> <p><b>INTERVENÇÃO PSICOLÓGICA PRECOCE: CONTRIBUIÇÕES PARA PROMOÇÃO À SAÚDE MÃE-BEBÊ</b> SILVIA NOGUEIRA CORDEIRO</p>
1005	<p><b>ABRAPEE</b> PSICOLOGIA ESCOLAR E EDUCACIONAL – FORMAÇÃO DO EDUCADOR</p> <p><b>O ESPAÇO DA BRINCADEIRA COMO POSSIBILIDADE DE REFLEXÃO NA FORMAÇÃO DE PROFESSORES</b> REGINA LUCIA SUCUPIRA PEDROZA – UNIVERSIDADE DE BRASÍLIA – UNB</p>
1006	<p><b>ABRAPESP</b> PSICOLOGIA DO ESPORTE – ESPORTE</p> <p><b>FUNDAMENTOS TEÓRICOS DA INTERVENÇÃO EM PSICOLOGIA DO ESPORTE NO CLUBE ATLÉTICO MINEIRO (CAM)</b> PAULA ANGELA DE FIGUEIREDO E PAULA</p>
1007	<p><b>ABRAPESP</b> HISTÓRIA E EPISTEMOLOGIA DA PSICOLOGIA – ESPORTE</p> <p><b>PSICOLOGIA DO ESPORTE NO BRASIL CONSTRUINDO SUA HISTÓRIA</b> CRISTIANNE ALMEIDA CARVALHO – UFMA E ABRAPESP – ASSOCIAÇÃO BRASILEIRA DE PSICOLOGIA DO ESPORTE, ANA MARIA JACÓ VILELA – UERJ</p>
1008	<p><b>ABRAPSO</b> PSICOLOGIA SOCIAL – VALORES</p> <p><b>FORMAS DE VIDA URBANAS E RURAIS: LEITURAS PSICOSSOCIAIS</b> FRANCISCO JOSÉ BATISTA DE ALBUQUERQUE – UFPB</p>
1009	<p><b>ASBRo</b> PSICOLOGIA CLÍNICA – PSICODIAGNÓSTICO</p> <p><b>UMA APLICAÇÃO DO RORSCHACH, SISTEMA COMPRENSIVO (SC) À CONCEITUALIZAÇÃO PSICANALÍTICA DE TRANSTORNOS DISSOCIATIVOS</b> RUTH ZELIGMAN – VILLAGE INSTITUTE OF PSYCHOTHERAPY – NEW YORK – USA</p>
1010	<p><b>CFP</b> PSICOLOGIA SOCIAL – MEMÓRIA</p> <p><b>QUEIXAS DE MEMÓRIA DE IDOSOS</b> MONICA SANCHES YASSUDA</p>
1011	<p><b>CONEP</b> FORMAÇÃO EM PSICOLOGIA – DISCRIMINAÇÃO</p> <p><b>MOVIMENTO ESTUDANTIL E MOVIMENTO LGBT</b> REMOM MATHEUS BORTOLOZZI – UFPR</p>
1012	<p><b>IBAP</b> PSICOLOGIA DA SAÚDE – DROGAS</p> <p><b>OFICINA TERAPÊUTICA/EDUCATIVA COMO FORMA DE INTERVENÇÃO EM CAPS AD</b> MARLENE ALVES DA SILVA – UNIVERSIDADE SÃO FRANCISCO</p>
1013	<p><b>SBPH</b> PSICOLOGIA DA SAÚDE – INSTITUIÇÕES</p> <p><b>O LUGAR DO SERVIÇO PSICOSSOCIAL CLÍNICO DO TRIBUNAL DE JUSTIÇA DE SÃO PAULO E A EXPERIÊNCIA DA PSICOTERAPIA DE GRUPO NA INSTITUIÇÃO</b> LEILA JOSEFINA RODRIGUES VIANNA, CECÍLIA DE GIANANTONIO PROCÓPIO ARAÚJO</p>
1014	<p><b>SBPH</b> PSICOLOGIA DA SAÚDE – SEXUALIDADE</p> <p><b>DO SEXO DA CIÊNCIA AO SEXO DO SUJEITO: OS DESAFIOS NO TRATAMENTO DE CRIANÇAS COM ANOMALIAS DE DIFERENCIAÇÃO SEXUAL</b> VERA FERRARI REGO BARROS</p>

# Conversando sobre...

SALA	PROGRAMAÇÃO
1015	<p>SBPH PSICOLOGIA HOSPITALAR – ATENÇÃO BÁSICA À SAÚDE <b>PACIENTES EM UNIDADES DE EMERGÊNCIA: PRONTO SOCORRO E UTI</b> JULIANA SIRACUZA REIS, VIVIANE DOS SANTOS GONÇALVES RIBEIRO</p>
1016	<p>FORMAÇÃO EM PSICOLOGIA – FORMAÇÃO DO PSICÓLOGO <b>CUIDANDO DO CUIDADOR: UMA PROPOSTA PARA A FORMAÇÃO DO PSICÓLOGO</b> MARIA DE FÁTIMA CRISTINA POÇAS AMORIM CASA NOVA – FACULDADE DE CIÊNCIAS HUMANAS DE OLINDA</p> <p>FORMAÇÃO EM PSICOLOGIA – FORMAÇÃO DO PSICÓLOGO <b>INTERVENÇÃO PSICOSSOCIAL: ESTUDO DE UM CASO A PARTIR DA FORMAÇÃO DE PSICÓLOGOS E AS NARRATIVAS COMO MEIO DE AÇÃO</b> CLAUDIA MARA BOSETTO CENCI – IMED – FACULDADE MERIDIONAL</p>
1017	<p>HISTÓRIA E EPISTEMOLOGIA DA PSICOLOGIA – PSICANÁLISE <b>A IRONIA SOCRÁTICA E A INTERPRETAÇÃO EM PSICANÁLISE</b> GUSTAVO HÉCTOR BRUN – UNIJUI</p> <p>HISTÓRIA E EPISTEMOLOGIA DA PSICOLOGIA – PSICANÁLISE <b>RESGATE DO PROJETO DE POPULARIZAÇÃO DA PSICANÁLISE NA ERA VARGAS (1930 A 1945) REALIZADO POR GASTÃO PEREIRA DA SILVA</b> HELOISA SEELINGER – PROGRAMA DE ESTUDOS E PESQUISAS EM HISTÓRIA DA PSICOLOGIA E HELOISA SEELINGER – CLIO-PSYCHÉ/UERJ</p>
1018	<p>HISTÓRIA E EPISTEMOLOGIA DA PSICOLOGIA – REFLEXÕES TEÓRICAS E CONCEITUAIS <b>A APROPRIAÇÃO DO CONCEITO DE PARADIGMA PELA PSICOLOGIA: UMA ANÁLISE TEÓRICO-BIBLIOGRÁFICA</b> BRUNO PEIXOTO CARVALHO – PUC – SP</p> <p>HISTÓRIA E EPISTEMOLOGIA DA PSICOLOGIA – REFLEXÕES TEÓRICAS E CONCEITUAIS <b>O PROJETO REDUACIONISTA PARA O ESTUDO DA MENTE: AFINAL, É POSSÍVEL UMA CIÊNCIA DO MENTAL?</b> ANA MARGARETE BARBOSA DE FREITAS – UNIVERSIDADE FEDERAL DA BAHIA</p>
1019	<p>PSICOLOGIA CLÍNICA – PSICANÁLISE <b>A TRADUÇÃO DO SEXUAL NA ADOLESCÊNCIA: UMA LEITURA PSICANALÍTICA DE “O APANHADOR NO CAMPO DE CENTEIO”</b> FÁBIO ROBERTO RODRIGUES BELO – FACULDADE DE DIREITO MILTON CAMPOS, MARINA RODRIGUES REIGADO – UFMG</p> <p>PSICOLOGIA CLÍNICA – PSICANÁLISE <b>PSICANÁLISE E ATENÇÃO PSICOSSOCIAL: REFERENCIAIS DO PSICÓLOGO EM SAÚDE PÚBLICA</b> LUCINEIA ERNESTO MARTINS – CEULP/ULBRA, ADRIANO RODRIGUES MANSANERA – UFT, KATHIA NEMETH PEREZ – UFT, LUCINEIA ERNESTO MARTINS – CEULP/ULBRA</p>
1020	<p>PSICOLOGIA CLÍNICA – PSICOTERAPIA <b>A RELAÇÃO TERAPÊUTICA E SUAS CONTINGÊNCIAS</b> BIANCA SILVA FERNANDES – FUNDAÇÃO EDUCACIONAL DE DIVINÓPOLIS (FUNEDI/UEMG), TELMA FULGÊNCIO C.C. MELO – FUNDAÇÃO EDUCACIONAL DE DIVINÓPOLIS (FUNEDI/UEMG)</p> <p>PSICOLOGIA CLÍNICA – PSICOTERAPIA <b>UMA REFLEXÃO CLÍNICA SOBRE NARCISISMO PRIMÁRIO E SOMATIZAÇÃO</b> MARIA ANGÉLICA PEREIRA DO PRADO – LABORATÓRIO SUJEITO E CORPO DO INSTITUTO DE PSICOLOGIA CLÍNICA DA UNIVERSIDADE DE SÃO PAULO, AVELINO LUIZ RODRIGUES – LABORATÓRIO SUJEITO E CORPO DO INSTITUTO DE PSICOLOGIA CLÍNICA DA UNIVERSIDADE DE SÃO PAULO</p>
1021	<p>PSICOLOGIA DA SAÚDE – SAÚDE MENTAL <b>INSERÇÃO SOCIAL DE USUÁRIOS DE UM CAPS EM ALAGOAS</b> KAROLLINE HÉLCIAS PACHECO ACÁCIO – UNIVERSIDADE FEDERAL DE ALAGOAS, SUSANE VASCONCELOS ZANOTTI – UNIVERSIDADE FEDERAL DE ALAGOAS</p> <p>PSICOLOGIA DA SAÚDE – SAÚDE MENTAL <b>TOXICOMANIA E ADOLESCÊNCIA: REFLEXÕES SOBRE A RELAÇÃO DO ADOLESCENTE COM A DROGA</b> JOELMA DE SOUSA CORREIA – FACULDADE FRASSINETTI DO RECIFE – FAFIRE E PREFEITURA DA CIDADE DO RECIFE, PAULO JOSÉ BARROSO DE AGUIAR PESSOA – FACULDADE MAURÍCIO DE NASSAU E PREFEITURA DA CIDADE DO RECIFE</p>
1022	<p>PSICOLOGIA DO DESENVOLVIMENTO – ENVELHECIMENTO <b>ENVELHECIMENTO: APLICAÇÃO DE QUESTIONÁRIO PARA CARACTERIZAÇÃO DO IDOSO SÁBIO</b> ANA MARIA BELEM DE FREITAS BETETTO – CONSULTORIA DE PSICOLOGIA EDUCACIONAL, MARIA INÊS PIN – CONSULTORIA DE PSICOLOGIA EDUCACIONAL</p> <p>PSICOLOGIA DO DESENVOLVIMENTO – ENVELHECIMENTO <b>VIVUEZ NA VELHICE: REFLETINDO A FAMÍLIA E A REDE DE SUPORTE SOCIAL</b> DEUSIVANIA VIEIRA DA SILVA FALCÃO – USP, MILENA YURI SUZUKI – USP</p>



# Conversando sobre...

SALA	PROGRAMAÇÃO
1023	<p>PSICOLOGIA DO TRABALHO – SAÚDE E TRABALHO <b>A SÍNDROME DE BURNOUT E OS EFEITOS DA PRÁTICA DE ATIVIDADES FÍSICAS ENTRE ESTUDANTES UNIVERSITÁRIOS</b> REGINA HELOISA MATTEI DE OLIVEIRA MACIEL – UNIVERSIDADE DE FORTALEZA</p> <hr/> <p>PSICOLOGIA DO TRABALHO – SAÚDE E TRABALHO <b>ESTRESSE E EDUCAÇÃO: UM ESTUDO SOBRE ESTRESSE NA PROFISSÃO DE DOCENTE DA ESCOLA PÚBLICA</b> ADRIANO DE SOUSA BARROS – FACULDADES MAURICIO DE NASSAU, DÉBORA BARBOSA GUEDES</p>
1024	<p>PSICOLOGIA ESCOLAR E EDUCACIONAL – INSTITUIÇÕES <b>O PENSAMENTO DE M. FOUCAULT E A EDUCAÇÃO</b> WILSON APARECIDO SILVA – UNIVERSIDADE FEDERAL DE SÃO CARLOS – CCA</p> <hr/> <p>PSICOLOGIA ESCOLAR E EDUCACIONAL – INSTITUIÇÕES <b>O TRABALHO DO PSICÓLOGO ESCOLAR NAS DIVERSAS INSTITUIÇÕES DE ENSINO NA PERSPECTIVA DA EDUCAÇÃO PARA TODOS</b> CELI CORRÊA NERES – UEMS, LUCY NUNES RATIER MARTINS – UCDB, NORMA CELIANE COSMOS – UCDB/SED-MS, ALEXANDRA AYACH ANACHE – UFMG</p>
1025	<p>PSICOLOGIA SOCIAL – ADOLESCÊNCIA <b>PREVALÊNCIA DO USO DE ÁLCOOL PELOS ESTUDANTES DO ENSINO SECUNDÁRIO NA CIDADE DE PUERTO QUIJARRO - FRONTEIRA BRASIL/BOLÍVIA, 2010</b> MARIA ROMILDA DA SILVA LOPES – UNIVERSIDADE FEDERAL DO MATO GROSSO DO SUL – CAMPUS PANTANAL, ILIANE ESNARRIAGA SAMPAIO – UNIVERSIDADE FEDERAL DO MATO GROSSO DO SUL – CAMPUS PANTANAL</p> <hr/> <p>PSICOLOGIA SOCIAL – ADOLESCÊNCIA <b>O SIGNIFICADO DO PROJETO DE VIDA POR ADOLESCENTES EM PROCESSO DE EXCLUSÃO</b> MARIA VILANI MAIA SEQUEIRA, MARIA DE FÁTIMA MARTINS CATÃO</p>
1101	<p>PSICOLOGIA SOCIAL – IDENTIDADE <b>A TRAVESTI COMO SÍNTESE DIALÉTICA: DA ANDROGENIA À IDENTIDADE DE GÊNERO</b> JEFERSON RENATO MONTREOZOL – UFGO, INARA BARBOSA LEÃO – UFGO, LIVIA GOMES DOS SANTOS – UFGO, NÁTHALI PALMA – UFGO</p> <hr/> <p>PSICOLOGIA SOCIAL – IDENTIDADE <b>O IMPACTO DAS RELAÇÕES VIRTUAIS NA JUVENTUDE: O ORKUT COMO FERRAMENTA DE CONSTITUIÇÃO DA IDENTIDADE</b> REJANE SUGUIYAMA SOARES – UNIVERSIDADE PRESBITERIANA MACKENZIE, FABIANO FONSECA DA SILVA – MACKENZIE</p>
1102	<p>PSICOLOGIA SOCIAL – PROSTITUIÇÃO <b>ADOLESCENTES E EXPLORAÇÃO SEXUAL: RELAÇÕES E IMPACTOS SOBRE O CORPO E A SEXUALIDADE FEMININA</b> MONISE GOMES SERPA – UNIFRA</p> <hr/> <p>PSICOLOGIA SOCIAL – PROSTITUIÇÃO <b>PRIMEIRAS EXPERIÊNCIAS DE EXPLORAÇÃO SEXUAL: UM ESTUDO SOBRE O PROCESSO DE APROXIMAÇÃO DE ADOLESCENTES COM ESSA REALIDADE</b> MONISE GOMES SERPA – UNIFRA</p>
1103	<p>HISTÓRIA E EPISTEMOLOGIA DA PSICOLOGIA – FORMAÇÃO DO PSICÓLOGO <b>“PSICOLOGIA” E CIÊNCIA: O OBJETO EM QUESTÃO E A IDENTIDADE DO PSICÓLOGO</b> REGINA COELI AGUIAR CASTELO PRUDENTE – CENTRO DE ENSINO SUPERIOR DE JUIZ DE FORA – CES/JF, TARCÍSIO CONCOLATO GREGGIO – CENTRO DE ENSINO SUPERIOR DE JUIZ DE FORA – CES/JF</p> <hr/> <p>HISTÓRIA E EPISTEMOLOGIA DA PSICOLOGIA – REFLEXÕES TEÓRICAS E CONCEITUAIS <b>UMA REFLEXÃO HISTÓRICA: AS CONTRIBUIÇÕES DE IGNACE MEYERSON</b> RENATO SAMPAIO LIMA – UNIVERSIDADE FEDERAL DE SERGIPE</p>
1104	<p>PSICOLOGIA POLÍTICA – PRESÍDIOS <b>ESTÁGIO EM PSICOLÓGIA: ESPAÇO DE AFIRMAÇÃO POLÍTICA</b> HAMANY CURSINO SOUZA – UNIVERSIDADE DO ESTADO DO RIO DE JANEIRO, MARILISA TRAVASSOS DE FREITAS – UNIVERSIDADE FEDERAL FLUMINENSE</p> <hr/> <p>PSICOLOGIA CLÍNICA – RELIGIÃO <b>REFLEXÕES SOBRE PSICOTERAPIA DE PACIENTES RELIGIOSOS ENVOLVENDO DEMANDA INSTITUCIONAL</b> JUAN ADOLFO BRANDT – NESME – NÚCLEO DE ESTUDOS EM SAÚDE MENTAL E PSICANÁLISE DAS CONFIGURAÇÕES VINCULARES</p>

# Conversando sobre...

SALA	PROGRAMAÇÃO
1105	<p>PSICOLOGIA ORGANIZACIONAL – REFLEXÕES TEÓRICAS E CONCEITUAIS <b>PSICOLOGIA ORGANIZACIONAL E DO TRABALHO-RETRATO DA PRODUÇÃO CIENTÍFICA NA ÚLTIMA DÉCADA</b> KELI CRISTINA DE LARA CAMPOS – UNIVERSIDADE SÃO FRANCISCO – ITATIBA SP, CAMILA DUARTE – UNIVERSIDADE SÃO FRANCISCO – ITATIBA SP, ÉRICA DE OLIVEIRA CEZAR – UNIVERSIDADE SÃO FRANCISCO – ITATIBA SP, GERUZA OLIVEIRA DE AQUINO PEREIRA</p> <hr/> <p>PSICOLOGIA ORGANIZACIONAL – TREINAMENTO E DESENVOLVIMENTO DE PESSOAL <b>DO TREINAMENTO À EDUCAÇÃO CORPORATIVA – UMA QUEBRA DE PARADIGMAS</b> JOYCE LAUDINO DA SILVA</p>
1106	<p>PSICOLOGIA CLÍNICA – CRIATIVIDADE <b>MITHOHERMENÊUTICA E RECURSOS ARTÍSTICOS: FUNDAMENTOS, ALCANCE E APLICAÇÕES DE DIFERENTES RECURSOS ARTÍSTICOS NO TRABALHO TERAPÊUTICO E PREVENTIVO</b> PATRÍCIA PINNA BERNARDO – FEUSP / UNIP</p> <hr/> <p>FORMAÇÃO EM PSICOLOGIA – REFLEXÕES TEÓRICAS E CONCEITUAIS <b>POR UMA TEORIZAÇÃO DO ERRO</b> PRISCILA DE OLIVEIRA PARADA – CDT – UNB</p>
1107	<p>PSICOLOGIA HOSPITALAR – ATENÇÃO HOSPITALAR <b>OUTRAS EXPERIÊNCIAS NO AMBIENTE HOSPITALAR: A POTENCIALIDADE DA ARTE DOS DOUTORES-PALHAÇOS NO CUIDADO EM SAÚDE</b> AURELIANO LOPES DA SILVA JUNIOR – UERJ</p> <hr/> <p>PSICOLOGIA HOSPITALAR – HOSPITAL <b>TERAPIA COM ALEGRIA: UM RECURSO A MASI NO HOSPITAL</b> JOSUE FERREIRA DA SILVA – UNCISAL, EYRE MALENA FERREIRA DE FIGUEIREDO, JOSE CLAUDIO VASCONCELOS</p>
1108	<p>PSICOLOGIA SOCIAL – ADOÇÃO <b>ADOÇÃO POR CASAIS HOMOAFETIVOS: UM ATO LEGAL</b> CARLOS HENRIQUE SOUZA DA CRUZ – FACULDADE NATALENSE PARA O DESENVOLVIMENTO DO RIO GRANDE DO NORTE – FARN</p> <hr/> <p>PSICOLOGIA SOCIAL – PROCESSOS GRUPAIS <b>AS CONSTELAÇÕES SISTÊMICAS FAMILIARES</b> CARLOS HENRIQUE SOUZA DA CRUZ – FARN</p>
1109	<p>FORMAÇÃO EM PSICOLOGIA – SAÚDE MENTAL <b>AS DIFICULDADES ENFRENTADAS PELO ESTAGIÁRIO EM UM DISPOSITIVO DE SAÚDE MENTAL</b> MARIZA MEDEIROS SANTOS DINIZ – INSTITUTO FLUMINENSE DE SAÚDE MENTAL, GUILHERME MANHÃES RIBEIRO – IFSM, ANA PAULA GULJOR – IFSM, CRISTIANE TOLEDO SOUZA – IFSM</p> <hr/> <p>PSICOLOGIA DA SAÚDE – ATENÇÃO <b>PROJETO DE EXPANSÃO DA REDE DE SAÚDE MENTAL DO MUNICÍPIO DE GOIÂNIA</b> HELIZETT SANTOS DE LIMA – SECRETARIA MUNICIPAL DE SAÚDE DE GOIÂNIA, KELLEN CRISTINA FERNANDES DE O. NASSER – SECRETARIA MUNICIPAL DE SAÚDE DE GOIÂNIA</p>
1110	<p>PSICOLOGIA SOCIAL – SENTIDOS E SIGNIFICADOS <b>INSTITUIÇÃO, SAÚDE E SUJEITO</b> CAIO CÉSAR SOUZA CAMARGO PRÓCHNO – INSTITUTO DE PSICOLOGIA DA UNIVERSIDADE FEDERAL DE UBERLÂNDIA, ANNA PAULA MARTINS LEITE – INSTITUTO DE PSICOLOGIA DA UNIVERSIDADE FEDERAL DE UBERLÂNDIA, FRANCIELLE XAVIER DIAS – INSTITUTO DE PSICOLOGIA DA UNIVERSIDADE FEDERAL DE UBERLÂNDIA</p> <hr/> <p>PSICOLOGIA SOCIAL – INSTITUIÇÕES <b>O PAPEL DO PROFISSIONAL DE PSICOLOGIA DENTRO DE INSTITUIÇÕES SOCIAIS</b> JOSÉ ROGERIO MACHADO DE PAULA – UNISALESIANO/LINS, AMANDA MONGE MONTEIRO DE SOUZA – UNISALESIANO/LINS, FLÁVIA TROMBINI DA SILVA – UNISALESIANO/LINS</p>
1111	<p>PSICOLOGIA ESCOLAR E EDUCACIONAL – LEITURA / ESCRITA <b>DISLEXIA: DEFINIÇÕES E DIAGNÓSTICO</b> SABRINA GASPARETTI BRAGA – UNIVERSIDADE DE SÃO PAULO</p> <hr/> <p>PSICOLOGIA ESCOLAR E EDUCACIONAL – FORMAÇÃO DO EDUCADOR <b>INCLUSÃO UMA QUESTÃO DE LEI OU DE ÉTICA?</b> SORAYA SOUZA – PUC/SP</p>

# Conversando sobre...

SALA PROGRAMAÇÃO

---

1112

PSICOLOGIA SOCIAL – AVALIAÇÃO

**AVALIAÇÃO DE PROGRAMAS DE PREPARAÇÃO PARA O TRABALHO: DESAFIOS E PERSPECTIVAS**

ÂNGELA CARINA PARADISO – UNIVERSIDADE FEDERAL DO RIO GRANDE DO SUL

---

PSICOLOGIA DO TRABALHO – TREINAMENTO E DESENVOLVIMENTO DE PESSOAL

**TREINAMENTO E DESENVOLVIMENTO NO TRABALHO E SUAS IMPLICAÇÕES NO MEIO-AMBIENTE EM UMA RESERVA NATURAL DO ESTADO DO ESPÍRITO SANTO**

SHEILA DE OLIVEIRA LOPES DA SILVA, MARIA ZULMIRA LELES, RAYLAINE BÁRBARA

---

1113

PSICOLOGIA JURÍDICA – REPRESENTAÇÕES SOCIAIS

**AS INSTITUIÇÕES PENAIS E SEUS EFEITOS NAS SUBJETIVIDADES DE AGENTES E DE DETENTOS**

ALACIR VILLA VALLE CRUCES – CENTRO UNIVERSITÁRIO DE SANTO ANDRÉ UNIA, ESTELA FRANCO PIRES – CENTRO UNIVERSITÁRIO DE SANTO ANDRÉ UNIA, RAQUEL DE FREITAS SILVA CARDIM – CENTRO UNIVERSITÁRIO DE SANTO ANDRÉ UNIA, ALANA ARAÚJO – CENTRO UNIVERSITÁRIO DE SANTO ANDRÉ UNIA

# Pôster

## 1 | PSICOLOGIA CLÍNICA – ACOMPANHANTES TERAPÊUTICOS EXPERIÊNCIAS DE UM ASSISTENTE TERAPEUTA EM UM GRUPO DE ORIENTAÇÃO A PAIS

NADINE FILGUEIRAS RUSSO ARAGÃO – UNIVERSIDADE DE FORTALEZA, TAHIAN  
LEITE TREIGHER – UNIVERSIDADE DE FORTALEZA, TEREZINHA TEIXEIRA JOCA –  
UNIVERSIDADE DE FORTALEZA

## 2 | PSICOLOGIA CLÍNICA – ADOÇÃO CONSTRUÇÃO DA SUBJETIVIDADE E DO PSIQUISMO NA ADOÇÃO

SIMONE ABRAMOFF DOS SANTOS – UNIVERSIDADE NOVE DE JULHO, FLÁVIA  
ANDREA VELASCO PENNACHIN – UNIVERSIDADE NOVE DE JULHO

## 3 | PSICOLOGIA CLÍNICA – ADOÇÃO CONSTRUÇÃO DE UM FILHO? REPERCUSSÕES PSÍQUICAS DO INSUCESSO DA FERTILIZAÇÃO ASSISTIDA E A POSSIBILIDADE DE ADOÇÃO

TATIANA ALMEIDA PEIXOTO – UNINOVE, ALESSANDRA TONELLO – UNINOVE,  
CAROLINA AMANCIO SOARES – UNINOVE, BRUNA DE DIO SOUSA  
CORNAGLI – UNINOVE, DARLENE CRUZ MOURA – UNINOVE, LUANA MINEIRO  
CARDOSO – UNINOVE, TATIANE SUELEN LEITE – UNINOVE, VALÉRIA LUCARELLI  
MOCELIN (ORIENTADORA) – UNINOVE

## 4 | PSICOLOGIA CLÍNICA – ADOÇÃO LAÇOS DE AMOR: ADOÇÃO, GÊNERO, CIDADANIA E DIREITOS

VIVIAN LAZARINI VALEO – UNESP ASSIS, FERNANDO SILVA TEIXEIRA FILHO  
– UNESP ASSIS, LAYLA TATIANE COCO – UNESP ASSIS, ELAINE GASQUES  
RODRIGUES – UNESP ASSIS, MERILIN MIRIAN VOLK – UNESP ASSIS,  
MANUELA APARECIDA MARINI CRISTOVAO – UNESP ASSIS, PEDRO RODOLFO  
MORELLI – UNESP ASSIS, VIVIANE SUZANO MARTINHAO – UNESP ASSIS

## 5 | PSICOLOGIA CLÍNICA – ADOÇÃO RESSONÂNCIAS DA EXPERIÊNCIA DO ABANDONO, DA INSTITUCIONALIZAÇÃO E DA ADOÇÃO SOBRE A VIVÊNCIA DA SEXUALIDADE E DA PARENTALIDADE EM ADULTOS ADOTADOS

MÁRIO LÁZARO CAMARGO – FFLCRP – USP; USC – BAURU

## 6 | PSICOLOGIA CLÍNICA – ADOLESCÊNCIA A FILHA COMO PRESENTIFICAÇÃO DE SEUS ANCESTRAIS

VANESSA SIMONETTI DESTRO – UNIVERSIDADE SÃO MARCOS

## 7 | PSICOLOGIA CLÍNICA – ADOLESCÊNCIA A CHEGADA DO ADOLESCENTE NO CONSULTÓRIO DE PSICOLOGIA DEMANDA ESCOLAR OU CONJUNTURA DE FATORES QUE ENVOLVEM O ADOLESCER

ANA KARINA FACHINI ARAUJO – UNINOVE, ELAINE TEREZINHA DAL MAS DIAS  
– UNINOVE

## 8 | PSICOLOGIA CLÍNICA – ADOLESCÊNCIA UMA EXPERIÊNCIA DE ATENDIMENTO EM GRUPO INDIVIDUAL PARA ADOLESCENTES COM ENURESE

STEPHANI DE SOUZA GONÇALVES – CENTRO UNIVERSITÁRIO ADVENTISTA  
DE SÃO PAULO, NOEL JOSÉ DIAS DA COSTA – CENTRO UNIVERSITÁRIO  
ADVENTISTA DE SÃO PAULO – UNASP E INSTITUTO DE PSICOLOGIA – USP,  
EDWIGES FERREIRA DE MATTOS SILVARES – INSTITUTO DE PSICOLOGIA – USP

## 9 | PSICOLOGIA CLÍNICA – ADOLESCÊNCIA AS PERSPECTIVAS DE FUTURO DE ADOLESCENTES DE ESCOLA PÚBLICA

MARINEIA APARECIDA MOREIRA – CENTRO UNIVERSITÁRIO ADVENTISTA  
DE SÃO PAULO – UNASP, NOEL JOSÉ DIAS DA COSTA, JOSIANE ANDRENIZIA  
IGNÁCIO TAKECIAN – INSTITUTO DE PSIQUIATRIA DO HCFMUSP, LUCIANA  
CRISTINA MAGALHÃES G. ILVIDEIRA – INSTITUTO DE PSIQUIATRIA DO  
HCFMUSP, WILMA MARIA DE HOLANDA PINTO – INSTITUTO DE PSIQUIATRIA  
DO HCFMUSP, MARIANA FERNANDES DE FARIA LOUZADA – INSTITUTO DE  
PSIQUIATRIA DO HCFMUSP, MELISSA DE SOUZA CARNEIRO LEÃO FERNANDES  
– INSTITUTO DE PSIQUIATRIA DO HCFMUSP

## 10 | PSICOLOGIA CLÍNICA – AMBULATÓRIO A TRANSFERÊNCIA NEGATIVA ENTRE MEMBROS DE UM GRUPO TERAPÊUTICO NO ATENDIMENTO CLÍNICO EM UM AMBULATÓRIO DE SAÚDE MENTAL (CISBES)

DANIELA DA SILVA DOS SANTOS – ULBRA – SANTA MARIA – RS, ARIELA  
QUARTIERO – ULBRA SANTA MARIA – RS, CARINE PEREIRA – ULBRA SANTA  
MARIA – RS, CÉSAR BRIDI – ULBRA-SANTA MARIA – RS, DIOGO MORAES  
GOMES – ULBRA SANTA MARIA – RS, GABRIEL MORESCO – ULBRA SANTA  
MARIA – RS, GABRIELA OLIVEIRA – UNIFRA SANTA MARIA – RS, MICHELE  
ZARANTONELLO – ULBRA SANTA MARIA – RS, NAYANA PALMEIRO – ULBRA  
SANTA MARIA – RS

## 11 | PSICOLOGIA CLÍNICA – ANÁLISE EXPERIMENTAL DO COMPORTAMENTO TRICOMES COMPULSIVAS: DEFINIÇÕES E SEUS PROCESSOS NA TCC

LUIZ RICARDO VIEIRA GONZAGA – PONTIFÍCIA UNIVERSIDADE CATÓLICA  
DE CAMPINAS, UNIVERSIDADE DE SÃO PAULO, MARIA MARTHA HÜBNER –  
UNIVERSIDADE DE SÃO PAULO

## 12 | PSICOLOGIA CLÍNICA – ANÁLISE EXPERIMENTAL DO COMPORTAMENTO RELAÇÃO ENTRE DIFUNÇÃO SEXUAL FEMININA(VAGINISMO) E DEPRESSÃO

REGIANE GARCIA RODRIGUES – ISEX

## 13 | PSICOLOGIA CLÍNICA – ANÁLISE INSTITUCIONAL CARACTERIZAÇÃO DO PERFIL DOS USUÁRIOS E DOS SERVIÇOS PRESTADOS PELO CENTRO CAMPINENSE DE INTERVENÇÃO PRECOCE (CAPSI) – CAMPINA GRANDE – PB

EMILY SOUZA GAIÃO – UNIVERSIDADE ESTADUAL DA PARAÍBA, WILMAR  
ROBERTO GAIÃO – UEPB, CLARISSA LOUREIRO DAS CHAGAS CAMPÊLO –  
UEPB, ANA KAROLINY DA SILVA CAROLINO – UEPB

## 14 | PSICOLOGIA CLÍNICA – ANÁLISE INSTITUCIONAL ANÁLISE INSTITUCIONAL DA CLÍNICA-ESCOLA DE PSICOLOGIA DA UNIVERSIDADE FEDERAL DO CEARÁ- UMA REFLEXÃO ACERCA DA CLÍNICA SOCIAL

CAMILA BRASIL UCHOA DE ALBUQUERQUE – UNIVERSIDADE FEDERAL DO  
CEARA, AMSRAIANE GUILHERME FELÍCIO GOMES DA SILVA – UNIVERSIDADE  
FEDERAL DO CEARA, TALITA PINHEIRO DE SOUZA – UNIVERSIDADE FEDERAL  
DO CEARA, THALITA NATASHA FERREIRA DAMASCENO – UNIVERSIDADE  
FEDERAL DO CEARA

## 15 | PSICOLOGIA CLÍNICA – ARTE A ARTE E SUA REPERCUSSÃO NO INDIVÍDUO PELA PERSPECTIVA ÉTICA DE GILBERTO SAFRA

SHEILA DE MARCHI – UNIVERSIDADE DE SÃO PAULO – USP

## 16 | PSICOLOGIA CLÍNICA – ARTE PALHAÇOS DOUTORES – A INFLUÊNCIA DO LÚDICO NAS RELAÇÕES TERAPÊUTICAS

LARISSA LOPES – UNIVERSIDADE FEDERAL DO PARÁ, JÉSSICA DE ASSIS –  
UNIVERSIDADE FEDERAL DO PARÁ, VÂNIA CELEDÔNIO – UNIVERSIDADE  
FEDERAL DO PARÁ, KAROLLANE ALVES – UNIVERSIDADE FEDERAL DO PARÁ

## 17 | PSICOLOGIA CLÍNICA – ATENÇÃO BÁSICA À SAÚDE COMPARTILHANDO A PROPOSTA DO ATENDIMENTO BREVE FAMILIAR/CASAL

SONIA MARIA MACHADO DE OLIVEIRA NUKUI – APOIAR/IPUSP, SUZI AKEMI  
ANDO, SILVIA KARACRISTO, RAQUEL BRANDÃO, VIVIANE MANFRE, ELIANA  
SIQUEIRA, LEILA TARDIVO

## 18 | PSICOLOGIA CLÍNICA – ATENÇÃO BÁSICA À SAÚDE GRUPO TERAPÊUTICO NO SIAPP: PROMOÇÃO DA SAÚDE MENTAL E QUALIDADE DE VIDA

MARISTELA PIVA – UNIVERSIDADE DE PASSO FUNDO, DIONEI LUÍS MÜLLER –  
UNIVERSIDADE DE PASSO FUNDO, BEATRIZ SILVA AMBRÓS – UNIVERSIDADE  
DE PASSO FUNDO

## 19 | PSICOLOGIA CLÍNICA – ATENÇÃO HOSPITALAR UM INIMIGO OU UM ALIADO: PERCEPÇÃO DE PACIENTES ACERCA DOS PROCEDIMENTOS DE TRATAMENTO DO CÂNCER

GEORGIA DE OLIVEIRA MOURA – UEPB, MIRELA DANTAS RICARTE – UEPB,  
LUZIANE JUZZI CARVALHO DE ALENCAR – UEPB

## 20 | PSICOLOGIA CLÍNICA – ATENÇÃO HOSPITALAR “OS LOUCOS NÃO SÃO LOUCOS, ELES APENAS DIZEM”: RELATOS DE UMA PRÁTICA VIVENCIADA EM UM INSTITUTO NEUROPSIQUIÁTRICO

RAFAELA AZUZZY DIÓGENES ALVES – UNIVERSIDADE ESTADUAL DA PARAÍBA  
– UEPB, HEDIANY DE ANDRADE MELO – UNIVERSIDADE ESTADUAL DA  
PARAÍBA – UEPB, MORGANA BEZERRA BISPO – UNIVERSIDADE ESTADUAL DA  
PARAÍBA – UEPB, RENALLY XAVIER DE MELO – UNIVERSIDADE ESTADUAL DA  
PARAÍBA – UEPB

## 21 | PSICOLOGIA CLÍNICA – ATUAÇÃO EM ESPECIALIDADES CLÍNICAS E CIRÚRGICAS COMPATIBILIDADES ENTRE O PSICODRAMA DE MORENO E A DASEINSANALYSE DE BOSS NA PRÁTICA PSICOTERAPÊUTICA

CARLA REGINA CALDERONI – PUC – SP

## 22 | PSICOLOGIA CLÍNICA – AUTISMO VÍNCULOS FAMILIARES E AUTISMO

REJANE GOMES FERREIRA – APAE – ITACOATIARA, ALDA LUÍZA GALVAN –  
ULBRA – MANAUS

## 23 | PSICOLOGIA CLÍNICA – AVALIAÇÃO MECANISMOS DE DEFESA NO PERÍODO DE LATÊNCIA VIA TESTE CONTOS DE FADAS

ADRIANA SILVEIRA GOBBI – PONTIFÍCIA UNIVERSIDADE CATÓLICA DO RIO  
GRANDE DO SUL (PUCRS), MÔNICA MEDEIROS KOTHER MACEDO – PUCRS,  
BLANCA SUSANA GUEVARA WERLANG – PUCRS, LÍLIA REFOSCO – PUCRS,  
SANDER MACHADO DA SILVA – PUCRS

## 24 | PSICOLOGIA CLÍNICA – AVALIAÇÃO RELACIONAMENTO INTERPESSOAL EM BANCÁRIOS VÍTIMAS DE ASSALTO AVALIADOS POR MEIO DO RORSCHACH

ANDRÉIA MELLO DE ALMEIDA SCHNEIDER – PUCRS, BLANCA SUSANA  
GUEVARA WERLANG – PUCRS

# Pôster

25 | PSICOLOGIA CLÍNICA – AVALIAÇÃO

**AVALIAÇÃO DO PROCESSAMENTO DA INFORMAÇÃO EM BANCÁRIOS VÍTIMAS DE ASSALTO NO TRABALHO**

ANDRÉIA MELLO DE ALMEIDA SCHNEIDER – PUCRS, SEILLE CRISTINE GARCIA-SANTOS – PUCRS, BLANCA SUSANA GUEVARA WERLANG – PUCRS

26 | PSICOLOGIA CLÍNICA – AVALIAÇÃO

**AVALIAÇÃO PSICOMOTORA AOS 2 ANOS: UM ESTUDO DE CASO**

ALICE PARENTES DA SILVA SANTOS – UNIVERSIDADE FEDERAL DO PIAUÍ, MARCELA CARNEIRO SANCHO – UFPI, GIOVANNA COSTA SOUSA – UFPI, GUSTAVO MACHADO BRITO – UFPI, JOSÉ DE ARIMATÉIA PEREIRA NETO – UFPI, FABIANA RIBEIRO MONTEIRO – UFPI, PEDRO ANTONIO DIONÍSIO BELO – UFPI

27 | PSICOLOGIA CLÍNICA – BEHAVIORISMO

**A RELAÇÃO TERAPEUTICA SOB A ÓTICA DA PSICOTERAPIA ANALITICO FUNCIONAL – FAP**

MONICA SILVA – UNIVERSIDADE FEDERAL DO MARANHÃO – UFMA, EMYLLE RAFAELA DOMINICE DE SOUSA – UNIVERSIDADE FEDERAL DO MARANHÃO – UFMA, ADRIANA SOUSA CHAVES – UNIVERSIDADE FEDERAL DO MARANHÃO – UFMA

28 | PSICOLOGIA CLÍNICA – BEHAVIORISMO

**ESTRATÉGIA DE COACHING COMO TRATAMENTO AO TRANSTORNO DE DÉFICIT DE ATENÇÃO E HIPERATIVIDADE EM ADULTOS**

TAIANA CARINA HENRIQUE – CENTRO UNIVERSITÁRIO HERMÍNIO OMETTO, MARINA STAHL MERLIN MARCHESONI – CENTRO UNIVERSITÁRIO HERMÍNIO OMETTO, FABIANA CIA – CENTRO UNIVERSITÁRIO HERMÍNIO OMETTO

29 | PSICOLOGIA CLÍNICA – BEHAVIORISMO

**SENTIMENTO, EMOÇÃO E TEORIA COMPORTAMENTAL: CONSIDERAÇÕES SOBRE O COMPORTAMENTO EMOCIONAL**

OLIVIA COSTA DO VALE – UNIFOR, NATHYARA THAIS PEREIRA CAMELO – UNIFOR, LÚCIO FLÁVIO GOMES DE LIMA – UNIFOR

30 | PSICOLOGIA CLÍNICA – CENTRO DE ATENÇÃO PSICOSSOCIAL

**IMPRESSIONES ACERCA DE UMA SITUAÇÃO DE SUICÍDIO NO CAPS: O OLHAR DOS PROFISSIONAIS**

GEORGIA DE OLIVEIRA MOURA – CAPS I DE QUEIMADAS – PB, CARLA DE SANT'ANA BRANDÃO – DEPTº PSICOLOGIA DA UEPB E UNIFE

31 | PSICOLOGIA CLÍNICA – CENTRO DE ATENÇÃO PSICOSSOCIAL

**GRUPOS DE ESPERA E PLANTÃO PSICOLÓGICO COM USUÁRIOS E FAMILIARES DO CAPS: POSSIBILIDADES DE INTERVENÇÃO NA PROMOÇÃO À SAÚDE**

GEORGIA DE OLIVEIRA MOURA – UEPB, ÉRICA DOS PRAZERES BALBINO – UEPB, CARLA DE SANT'ANA BRANDÃO – DEPTº PSICOLOGIA DA UEPB E UNIFE

32 | PSICOLOGIA CLÍNICA – CENTRO DE ATENÇÃO PSICOSSOCIAL

**A (IN) FELICIDADE COMO CAPITAL E NORMALIZAÇÃO DA VIDA**

RÚBIA CRISTINA RODRIGUES – SECRETARIA DE SAÚDE DE GOIÂNIA

33 | PSICOLOGIA CLÍNICA – CENTRO DE ATENÇÃO PSICOSSOCIAL

**O PSIQUISMO E A INTERIORIDADE VS O SOCIAL E O POLÍTICO: CONVERSANDO SOBRE A ATUAÇÃO DOS PSICÓLOGOS NOS GRUPOS DOS CAPS**

ANDRÉIA ACIOLY MAIA FIRMO – UNIVERSIDADE FEDERAL DO CEARÁ – UFC, JULIANA BRAGA DE PAULA – UNIVERSIDADE FEDERAL DO CEARÁ, FRANCISCO JÉSUS DIAS MOTA ARAÚJO – UNIVERSIDADE FEDERAL DO CEARÁ, DAIANA DE JÉSUS MOREIRA – UNIVERSIDADE FEDERAL DO CEARÁ, VLÁDIA JAMILLE DOS SANTOS – UNIVERSIDADE FEDERAL DO CEARÁ, BRAZ TRAJANO DA SILVA JÚNIOR – UNIVERSIDADE FEDERAL DO CEARÁ, ANA CAROLINA DA COSTA ARAÚJO – UNIVERSIDADE FEDERAL DO CEARÁ, FRANCISCA NATHÁLIA TEIXEIRA CARVALHO – UNIVERSIDADE FEDERAL DO CEARÁ, ANA CRISTINA HOLANDA DE SOUZA – UNIVERSIDADE FEDERAL DO CEARÁ, IAGO CAVALCANTE ARAÚJO – UNIVERSIDADE FEDERAL DO CEARÁ

34 | PSICOLOGIA CLÍNICA – CENTRO DE ATENÇÃO PSICOSSOCIAL

**PRÁTICA ENTRE VÁRIOS: UMA POSSIBILIDADE DE ESCUTA PSICANALÍTICA NO TRATAMENTO DOS AUTISMOS E DAS PSICOSES INFANTIS NO CAPS INFANTIL**

ANDRÉIA ACIOLY MAIA FIRMO – UNIVERSIDADE FEDERAL DO CEARÁ, VLÁDIA JAMILLE DOS SANTOS JUCÁ – UNIVERSIDADE FEDERAL DO CEARÁ

35 | PSICOLOGIA CLÍNICA – CENTRO DE ATENÇÃO PSICOSSOCIAL

**AVALIAÇÃO PSICOLÓGICA EM USUÁRIOS DO CAPS-AD DE PARNAÍBA-PI: UM ESTUDO DE CASO**

THAYRINE SANTOS MOURA PIMENTEL – UNIVERSIDADE FEDERAL DO PIAUÍ-UFPI, DANIA MENDES RIBEIRO – UFPI, NAIRA JANIERY GUEDES CORDEIRO CARVALHO – UFPI, FABIANA RIBEIRO MONTEIRO – UFPI

36 | PSICOLOGIA CLÍNICA – CENTRO DE ATENÇÃO PSICOSSOCIAL

**PSICOLOGIA ANALÍTICA E CAPS: DESAFIOS, PROVOCAÇÕES E PERSPECTIVAS DA ATUAÇÃO DO PSICÓLOGO ANALÍTICO NO CONTEXTO DA REFORMA PSQUIÁTRICA**

FRANCISCO JÉSUS DIAS MOTA ARAÚJO – UNIVERSIDADE FEDERAL DO CEARÁ, VLÁDIA JAMILLE DOS SANTOS JUCÁ – UNIVERSIDADE FEDERAL DO CEARÁ, FILIPE DE MENEZES JESUÍNO – UNIVERSIDADE FEDERAL DO CEARÁ

37 | PSICOLOGIA CLÍNICA – CENTRO DE ATENÇÃO PSICOSSOCIAL

**SOBRE A UTILIZAÇÃO DO DISPOSITIVO CLÍNICO-INSTITUCIONAL URGÊNCIA SUBJETIVA EM UM CAPS-AD**

JANDERSON ANDRADE RODRIGUES – UFSM, VOLNEI DASSOLER – UFSM

38 | PSICOLOGIA CLÍNICA – CENTRO DE ATENÇÃO PSICOSSOCIAL

**MÚSICA: UM PROPOSTA DE OFICINA TERAPÊUTICA PARA O CAPS**

FREDERICO GUERREIRO FERREIRA – UNIVERSIDADE FEDERAL DE GOIÁS, SAMUEL CAVALCANTE DA SILVA – UNIVERSIDADE FEDERAL DE GOIÁS, SANDRA RIBEIRO DE PAULA – UNIVERSIDADE FEDERAL DE GOIÁS

39 | PSICOLOGIA CLÍNICA – CINEMA

**ROGERS VAI AO CINEMA: ANÁLISE DO FILME “A VERDADE NUA E CRUA” SOB O ENFOQUE DA TEORIA DA PERSONALIDADE DA ABORDAGEM CENTRADA NA PESSOA**

ARIANE TAVARES BENTES – UNIVERSIDADE DA AMAZÔNIA, ANDREZZA CARVALHO ERVEDOSA – UNIVERSIDADE DA AMAZÔNIA, MIRIÃ DA COSTA SANTANA – UNIVERSIDADE DA AMAZÔNIA, SEVERA ROMANA ALCÂNTARA DIAS – UNIVERSIDADE DA AMAZÔNIA, SILVINO DIAS SANTIS – UNIVERSIDADE DA AMAZÔNIA

40 | PSICOLOGIA CLÍNICA – COMPETÊNCIAS E DESEMPENHO

**O TREINAMENTO DE HABILIDADES SOCIAIS NO CENTRO UNIVERSITÁRIO ADVENTISTA DE SÃO PAULO – UNASP**

MARINEIA APARECIDA MOREIRA – CENTRO UNIVERSITÁRIO ADVENTISTA DE SÃO PAULO – UNASP, NOEL JOSÉ DIAS DA COSTA – CENTRO UNIVERSITÁRIO ADVENTISTA DE SÃO PAULO – UNASP, STEPHANI DE SOUZA GONÇALVES – CENTRO UNIVERSITÁRIO ADVENTISTA DE SÃO PAULO – UNASP, HELDER DOS SANTOS OLIVEIRA MARCOS – CENTRO UNIVERSITÁRIO ADVENTISTA DE SÃO PAULO – UNASP, GRAZIELA DA CRUZ SAMPAIO – CENTRO UNIVERSITÁRIO ADVENTISTA DE SÃO PAULO – UNASP, GLADYS ESTHEYSI ELIAS SOLIS – CENTRO UNIVERSITÁRIO ADVENTISTA DE SÃO PAULO – UNASP, MAURÍCIO RAMOS – CENTRO UNIVERSITÁRIO ADVENTISTA DE SÃO PAULO – UNASP, MARINA FERNANDES MARASCO – CENTRO UNIVERSITÁRIO ADVENTISTA DE SÃO PAULO – UNASP, LÍVIA FREITAS – CENTRO UNIVERSITÁRIO ADVENTISTA DE SÃO PAULO – UNASP

41 | PSICOLOGIA CLÍNICA – COMPORTAMENTO DO CONSUMIDOR

**TER OU SER: O CONSUMISMO COMO PRODUTO PARA AS RELAÇÕES INTERPESSOAIS**

MERCIA FLAIBAM, MAURO AMATUZZI

42 | PSICOLOGIA CLÍNICA – CORPO

**SINDROME DE GUILLAN BARRE – CONTRIBUIÇÕES PARA CLÍNICA PSICOSSOMÁTICA**

MARCK DE SOUZA TORRES – UNIMED RIO BRANCO/ UNINORTE AC

43 | PSICOLOGIA CLÍNICA – CORPO

**AUTOMUTILAÇÃO: O CORPO COMO PALCO DA SUBJETIVIDADE**

JULIANA FALCÃO BARBOSA – UNIVERSIDADE FEDERAL DE ALAGOAS, CHARLES LANG – UNIVERSIDADE FEDERAL DE ALAGOAS

44 | PSICOLOGIA CLÍNICA – CORPO

**BULIMIA NERVOSA EM ADOLESCENTES**

MARINA RODRIGUES AMORIM – UNIVERSIDADE ESTADUAL DO PIAUÍ, JOANNA DE ÂNGELIS LOPES MAGALHÃES – UNIVERSIDADE ESTADUAL DO PIAUÍ

45 | PSICOLOGIA CLÍNICA – CORPO

**O CORPO FEMININO E A CONTEMPORANEIDADE: UMA INVESTIGAÇÃO SOBRE A CONSTRUÇÃO DO MODELO IDEAL DE BELEZA**

YUSKA NATASHA BEZERRA FELICIO GARCIA – PUC – SP

46 | PSICOLOGIA CLÍNICA – CORPO

**AUTOIMAGEM CORPORAL DE MULHERES COM TRANSTORNO AFETIVO BIPOLAR**

JEISSY SOUSA FERNANDES – FACULDADE SEAMA, MARINA DE SOUZA TORK – FACULDADE SEAMA, ANE CHRISTINE DE SOUSA BRAGA – FACULDADE SEAMA, AMANDA AMORAS PINTO DE MELO – FACULDADE SEAMA, THÁISE MEDEIROS NASCIMENTO – FACULDADE SEAMA

47 | PSICOLOGIA CLÍNICA – CRIATIVIDADE

**FINGINDO O QUE DEVERAS SENTE: A VIVÊNCIA DE PERSONAGENS IMAGINÁRIOS POR PRATICANTES DE ROLE-PLAYING GAME (RPG)**

CLAITON P. DE SIQUEIRA – CENTRO UNIVERSITÁRIO DE SANTO ANDRÉ

48 | PSICOLOGIA CLÍNICA – DESENVOLVIMENTO INFANTIL

**QUEM EU SOU X QUEM EU VOU SER: A REPRESENTAÇÃO DA CRIANÇA SOBRE O FUTURO A PARTIR DOS CONTOS INFANTIS**

ANA PAULA RIBEIRO HIRAKAWA – UNIVERSIDADE PRESBITERIANA MACKENZIE, IZABELLA PAIVA MONTEIRO DE BARROS – UNIVERSIDADE PRESBITERIANA MACKENZIE

# Pôster

49 | PSICOLOGIA CLÍNICA – DESENVOLVIMENTO INFANTIL  
**O MODELO DE CONSULTAS TERAPÊUTICAS FAMILIARES EM CASOS DE CRIANÇAS PEQUENAS COM AGRESSIVIDADE ELEVADA**  
MARÍLIA DE SOUZA SILVA – UNIVERSIDADE FEDERAL DO TRIÂNGULO MINEIRO – UFTM, CONCEIÇÃO APARECIDA SERRALHA – UFTM, ROBERTA ESPOTE – UFTM, SELENE APARECIDA VILELA DE ARRUDA – UFTM, TARCILA BARBOSA SILVA – UFTM

50 | PSICOLOGIA CLÍNICA – DESENVOLVIMENTO INFANTIL  
**PREVALÊNCIA DE PROBLEMAS DE COMPORTAMENTO EM UMA AMOSTRA DE CRIANÇAS ESCOLARES DA CIDADE DE PORTO ALEGRE**  
JEFFERSON SILVA KRUG – FACCAT / UFRGS, JULIANE CALLEGARO BORSA – UFRGS, MARIA LÚCIA TIELLET UNES – PUCRS

51 | PSICOLOGIA CLÍNICA – DESENVOLVIMENTO INFANTIL  
**A CRIANÇA E SUA RELAÇÃO COM A MORTE DO OUTRO**  
LEDA JUREMA BORBA RIBEIRO – SISTEMA EDUCACIONAL GALILEU, SIMONE DEL FABRO VOLLBRECHT – SISTEMA EDUCACIONAL GALILEU

52 | PSICOLOGIA CLÍNICA – DIAGNÓSTICO  
**DIAGNÓSTICO MULTIDISCIPLINAR: UM EXEMPLO DA CONTRIBUIÇÃO DO PSICÓLOGO NA EQUIPE DE SAÚDE MENTAL**  
MELANIE MENDOZA – DEPARTAMENTO DE PSICOLOGIA CLÍNICA DO INSTITUTO DE PSICOLOGIA DA UNIVERSIDADE DE SÃO PAULO, MILENA O. ROSSETTI – DEPARTAMENTO DE PSICOLOGIA CLÍNICA DO INSTITUTO DE PSICOLOGIA DA UNIVERSIDADE DE SÃO PAULO, MARÍLIA PENNA BERNAL – DEPARTAMENTO DE PSICOLOGIA CLÍNICA DO INSTITUTO DE PSICOLOGIA DA UNIVERSIDADE DE SÃO PAULO, CRISTINA MARIA POZZI – DEPARTAMENTO DE PSICOLOGIA CLÍNICA DO INSTITUTO DE PSICOLOGIA DA UNIVERSIDADE DE SÃO PAULO, FRANCISCO BAPTISTA ASSUMPÇÃO JR. – DEPARTAMENTO DE PSICOLOGIA CLÍNICA DO INSTITUTO DE PSICOLOGIA DA UNIVERSIDADE DE SÃO PAULO

53 | PSICOLOGIA CLÍNICA – DIAGNÓSTICO  
**O DIAGNÓSTICO NALENTE DA PSICOPATOLOGIA FENOMENOLÓGICA**  
CLEIDE SILVEIRA DE ANDRADE – UNIFOR, ANA LÚCIA CHAGAS FRANÇA – UNIFOR, ANNA KARYNNE DA SILVA MELO – UNIFOR

54 | PSICOLOGIA CLÍNICA – DIAGNÓSTICO  
**AValiação DA CAPACIDADE FUNCIONAL E DO ESTADO MENTAL COM IDOSOS INSTITUCIONALIZADOS: UM RELATO DE EXPERIÊNCIA DE ATUAÇÃO INTERDISCIPLINAR**  
DEIVIS DE PAULA RODRIGUES – UNIVERSIDADE DE TAUBATÉ, MARLUCE AUXILIADORA BORGES GLAUS LEÃO – UNIVERSIDADE DE TAUBATÉ, ELIANA DE FÁTIMA DE ALMEIDA NASCIMENTO – UNIVERSIDADE DE TAUBATÉ, GIULIANE HASHIMOTO PEREIRA LOPES – UNIVERSIDADE DE TAUBATÉ, PRISCILA BARBOZA SANTOS – UNIVERSIDADE DE TAUBATÉ

55 | PSICOLOGIA CLÍNICA – DISTÚRBIOS PSICOSSOMÁTICOS  
**O TRABALHO CLÍNICO COM ADOLESCENTES QUE SOMATIZAM**  
WALESKA VIVIANE HERNANDEZ – UNIVERSIDADE SÃO MARCOS – UNIDADE TATUAPÉ, REGINA CÉLIA PAWLOVSKI MENA – UNIVERSIDADE SÃO MARCOS – UNIDADE TATUAPÉ

56 | PSICOLOGIA CLÍNICA – DISTÚRBIOS PSICOSSOMÁTICOS  
**QUEIXA SOMÁTICA EM PSICOTERAPIA FOCAL PSICANALÍTICA**  
RAFAEL NOGUEIRA FURTADO – UNIVERSIDADE DE FRANCA, TALES VILELA SANTEIRO – UNIVERSIDADE DE FRANCA

57 | PSICOLOGIA CLÍNICA – DISTÚRBIOS PSICOSSOMÁTICOS  
**DIAGNÓSTICO EM PSICOSSOMÁTICA NO CONTEXTO DE GRUPOS DE TRIAGEM**  
BRUNA BOVAROTTI LOPES – UNIFESP, SIDNEI JOSÉ CASETTO – UNIFESP

58 | PSICOLOGIA CLÍNICA – DISTÚRBIOS PSICOSSOMÁTICOS  
**ARTE-TERAPIA: UMA PROPOSTA DE INTERVENÇÃO EM GRUPO COM PORTADORAS DE FIBROMIALGIA**  
GRAZIELA DA CRUZ SAMPAIO – CENTRO UNIVERSITÁRIO ADVENTISTA DE SÃO PAULO – UNASP, GRACIELA PERIS MARTINS – CENTRO UNIVERSITÁRIO ADVENTISTA DE SÃO PAULO – UNASP, VALDETI SILVA – CENTRO UNIVERSITÁRIO ADVENTISTA DE SÃO PAULO – UNASP, SUELEN PEREZ – CENTRO UNIVERSITÁRIO ADVENTISTA DE SÃO PAULO – UNASP, FLAVIA FARAH – CENTRO UNIVERSITÁRIO ADVENTISTA DE SÃO PAULO – UNASP

59 | PSICOLOGIA CLÍNICA – DROGAS  
**ALCOOLISMO: CONSIDERAÇÕES SOBRE A DEPENDÊNCIA NA MULHER**  
JOYCE DE ANDRADE SALADRIGAS – UNIVERSIDADE NOVE DE JULHO, ALEX GARCIA COSTA, MARIA JOSE NUNES MACIEL, PATRÍCIA PEREIRA DOS SANTOS

60 | PSICOLOGIA CLÍNICA – DROGAS  
**A CLÍNICA COM JOVENS E O USO DE DROGAS**  
NATÁLIA ALMEIDA FATIGATTE – UNIVERSIDADE FEDERAL FLUMINENSE, CÍNTIA QUINTANILHA RITTA PEREIRA – UFF, LARISSA PACE LEITE – UFF, DANIELLE BOTELHO DUTRA – UFF, FERNANDA MOTTA DE OLIVEIRA – UFF, JOSÍELE CRISTINA DA SILVA – UFF, ANELIZE TEREZINHA DA SILVA ARAÚJO – UNIVERSIDADE FEDERAL FLUMINENSE

61 | PSICOLOGIA CLÍNICA – DROGAS  
**CORRELATOS VALORATIVOS DAS ATITUDES FRENTE AO USO DE DROGAS**  
ALEX SANDRO DE MOURA GRANGEIRO – UNIVERSIDADE FEDERAL DO CEARÁ, WALBERTO S. SANTOS – UNIVERSIDADE FEDERAL DO CEARÁ, HERMÍRIO SOARES DE MORAES – UNIVERSIDADE FEDERAL DO CEARÁ, SARAH STELLA BOMFIM DE SOUZA – UNIVERSIDADE FEDERAL DO CEARÁ, GUILHERME SOBREIRA LOPES – UNIVERSIDADE FEDERAL DO CEARÁ

62 | PSICOLOGIA CLÍNICA – DROGAS  
**PERVERSÃO E DROGADIÇÃO: UMA RELAÇÃO NECESSÁRIA?**  
LIA CABRAL PRESSLER – UNIVERSIDADE DE FORTALEZA, ALLAN DIRAC SIQUEIRA CHAVES – UNIVERSIDADE DE FORTALEZA, DANIEL FRANCO DE CARVALHO – PROGRAMA DE RESIDÊNCIA MÉDICA EM PSIQUIATRIA (PRM/P) DO HOSPITAL DE SAÚDE MENTAL DE MESSEJANA (HSM)

63 | PSICOLOGIA CLÍNICA – DROGAS  
**TOXICOMANIA E NEUROSE: ARTICULAÇÕES POSSÍVEIS**  
JANDERSON ANDRADE RODRIGUES – UFSM, FRANCISCO RITTER – UFSM

64 | PSICOLOGIA CLÍNICA – DROGAS  
**O PROGRAMA DE ACOLHIMENTO DO SETOR DE AÇÕES EM DEPENDÊNCIA QUÍMICA (OFICINA DA VIDA) DA UNIVERSIDADE FEDERAL DE UBERLÂNDIA**  
JUNIA RODRIGUES DE ARAUJO – UNIVERSIDADE FEDERAL DE UBERLÂNDIA, EMINEIA APARECIDA VINHAIS – UNIVERSIDADE FEDERAL DE UBERLÂNDIA, MARIA LUIZA SEGATTO – UNIVERSIDADE FEDERAL DE UBERLÂNDIA, NATÁLIA APARECIDA PIMENTA – UNIVERSIDADE FEDERAL DE UBERLÂNDIA, PAULA LEMES – UNIVERSIDADE FEDERAL DE UBERLÂNDIA, POLYANA ALVARENGA MATUMOTO – UNIVERSIDADE FEDERAL DE UBERLÂNDIA, RAQUEL SANDRA SILVA – UNIVERSIDADE FEDERAL DE UBERLÂNDIA, TIAGO SIQUEIRA FERNANDES – UNIVERSIDADE FEDERAL DE UBERLÂNDIA

65 | PSICOLOGIA CLÍNICA – DST / AIDS  
**CONTRIBUIÇÕES DA TERAPIA COGNITIVO-COMPORTAMENTAL NO TRATAMENTO DE PACIENTES COM AIDS**  
TATIANE PIRES DE OLIVEIRA ANDRADE, FABIANA DA SILVA SOUSA, ERIC GAMALIEL DOS SANTOS VIEIRA, LELIANE SILVA DOS SANTOS SOUZA, GILKA KARINE PEREIRA BARBOSA, ELYS MARÍLIA DE SOUZA CASTRO BUSATO, LUSINETH PEREIRA DE SOUSA, DELONI MARIA DAHMER GUIMARÃES, VANDRÉIA MORENO MENDES, JOICE HAHMANN

66 | PSICOLOGIA CLÍNICA – EMOÇÃO  
**CONSIDERAÇÕES SOBRE O CHOQUE EMOCIONAL E A MUDANÇA DA ATITUDE PSÍQUICA SEGUNDO C. G. JUNG**  
ANTÔNIO GREGORY ROCHA CARVALHO – UNIVERSIDADE FEDERAL DO CEARÁ, FRANCISCO JÉSUS DIAS MOTA ARAÚJO – UNIVERSIDADE FEDERAL DO CEARÁ, FILIPE DE MENEZES JESUINO – UNIVERSIDADE FEDERAL DO CEARÁ, HERÁCLITO ARAGÃO PINHEIRO – UNIVERSIDADE FEDERAL DO CEARÁ

67 | PSICOLOGIA CLÍNICA – ENURESE INFANTIL  
**AS SIMILARIDADES E AS DIFERENÇAS DA ENURESE EM CRIANÇAS E ADOLESCENTES**  
PATRÍCIA ELAINE FERREIRA GALEGO – CENTRO UNIVERSITÁRIO ADVENTISTA DE SÃO PAULO, NOEL JOSÉ DIAS DA COSTA – CENTRO UNIVERSITÁRIO ADVENTISTA DE SÃO PAULO, ROSEMARY PROTA DA SILVA – INSTITUTO DE PSICOLOGIA – USP, EDWIGES FERREIRA DE MATTOS SILVARES – INSTITUTO DE PSICOLOGIA – USP

68 | PSICOLOGIA CLÍNICA – ENVELHECIMENTO  
**“A VIDA É BREVE, A VELHICE É LONGA”: IMAGINÁRIO COLETIVO DE PROFISSIONAIS DE SAÚDE MENTAL SOBRE O ENVELHECIMENTO**  
CRISTIANE HELENA DIAS SIMÕES – PONTIFÍCIA UNIVERSIDADE CATÓLICA DE CAMPINAS, ELISA COBERTT – PUC – CAMPINAS, TANIA MARIA JOSÉ AIELLO-VAISBERG – PUC – CAMPINAS

69 | PSICOLOGIA CLÍNICA – ENVELHECIMENTO  
**BEM-ESTAR SUBJETIVO DE IDOSOS PORTADORES DE DOENÇAS CRÔNICAS**  
HERMESSON DANIEL MEDEIROS DA SILVA – UEPB, PRISCILA MAGALHÃES BARROS – UEPB, MARIA DO CARMO EULÁLIO – UEPB

70 | PSICOLOGIA CLÍNICA – ESTÁGIO PROFISSIONAL  
**PERFIL SOCIOCULTURAL DOS USUÁRIOS DO SERVIÇO DE PSICOLOGIA APLICADA, REFERENTE À CLÍNICA PSICOLÓGICA**  
KYSSIA MARCELLE CALHEIROS SANTOS – UNIVERSIDADE FEDERAL DE ALAGOAS, RAQUEL DE LIMA SANTOS – UNIVERSIDADE FEDERAL DE ALAGOAS

71 | PSICOLOGIA CLÍNICA – ESTÁGIO PROFISSIONAL  
**VIVENDO AS POSSIBILIDADES DA PSICOLOGIA CLÍNICA – UM RELATO DE EXPERIÊNCIA**  
TATIANE MEDEIROS CUNHA – UNIVERSIDADE FEDERAL DE UBERLÂNDIA, LUCIANA GUIMARÃES PEDRO – UNIVERSIDADE FEDERAL DE UBERLÂNDIA, VIRGÍNIA LONDE GUERRA – UNIVERSIDADE FEDERAL DE UBERLÂNDIA



# Pôster

72 | PSICOLOGIA CLÍNICA – ESTÁGIO PROFISSIONAL  
**A CLÍNICA-ESCOLA COMO ESPAÇO DE ABORDAGEM DE QUESTÕES RELATIVAS AO SIGILO E À ÉTICA PROFISSIONAL**  
IARA DA SILVA FERRÃO – FACULDADE INTEGRADA DE SANTA MARIA (FISMA), JANA GONÇALVES ZAPPE – FISMA

73 | PSICOLOGIA CLÍNICA – ESTÁGIO PROFISSIONAL  
**VIVÊNCIAS DE ESTAGIÁRIOS INICIANTE NA CLÍNICA FENOMENOLÓGICO-EXISTENCIAL**  
LÍVIA MARIAM BORGES DE MELO – FACULDADE DA CIDADE DO SALVADOR, RAILDES DA CRUZ ALVES – FCS, SERGIO ROBERTO CABRAL – FCS, ROSITA BARRAL – FCS

74 | PSICOLOGIA CLÍNICA – ESTEREÓTIPO  
**MAS ISSO PODE?: UM OLHAR ATIVO SOBRE AS PRODUÇÕES DE ESTEREÓTIPOS NO PROCESSO DE SUBJETIVAÇÃO EM CRIANÇAS**  
JULIANA REZENDE COSTANTIN – FCL – UNESP – CAMPUS DE ASSIS, FERNANDO SILVA TEIXEIRA FILHO – FCL – UNESP – CAMPUS DE ASSIS, MARINA VENTURINI DE ARAUJO – FCL – UNESP – CAMPUS DE ASSIS, PAULINE DE MORAES GUILHERME – FCL – UNESP – CAMPUS DE ASSIS

75 | PSICOLOGIA CLÍNICA – FAMÍLIA  
**O TRAJETO DO FEMININO NA PSICANÁLISE: DE FREUD À CONTEMPORANEIDADE**  
LUIZ URBANO MOREIRA FRAZÃO – UNIVERSIDADE DE SÃO PAULO, MARIA GALRÃO RIOS – UNIVERSIDADE DE SÃO PAULO, ISABEL CRISTINA GOMES – UNIVERSIDADE DE SÃO PAULO

76 | PSICOLOGIA CLÍNICA – FAMÍLIA  
**CASAL COM FILHOS MÚLTIPLOS: POSSÍVEIS INTERFERÊNCIAS DA PRESENÇA DE FILHOS MÚLTIPLOS NO RELACIONAMENTO DO CASAL**  
FÁTIMA REGINA PIRES DE ASSIS – PUCSP, BEATRIZ HELENA MONTEIRO ALCKMIN – PUCSP

77 | PSICOLOGIA CLÍNICA – FAMÍLIA  
**OS PAIS DE JOÃO E OS PAIS DE MARIA CONVIDAM: A FESTA DE CASAMENTO COMO RITUAL FAMILIAR**  
ROSANE MANTILLA DE SOUZA – PUC – SP, GABRIEL AUGUSTO ALEXANDRE PORTELLA – PUC – SP, SILVIA REGINA CONTI – PUC – SP

78 | PSICOLOGIA CLÍNICA – FAMÍLIA  
**DO SINTOMA INDIVIDUAL À COMPLEXIDADE DAS RELAÇÕES FAMILIARES: APRESENTAÇÃO DE UM CASO CLÍNICO**  
MARIA ARACI MARTINS BRECKENFELD – UNIVERSIDADE DE FORTALEZA, CHRISTINA SUTTER – UNIFOR, DANIEL WELTON ARRUDA CABRAL – UNIFOR, MELINA DE ANDRADE ARAGÃO – UNIFOR

79 | PSICOLOGIA CLÍNICA – FAMÍLIA  
**A IMPORTÂNCIA DAS QUESTÕES INTERGERACIONAIS NO MOVIMENTO MIGRATÓRIO DEKASSEGUI**  
MARY YOKO OKAMOTO – UNIVERSIDADE ESTADUAL DE MARINGÁ – UEM, ROSA MARIA STEFANINI DE MACEDO – PONTIFÍCIA UNIVERSIDADE CATÓLICA DE SÃO PAULO

80 | PSICOLOGIA CLÍNICA – FOBIAS/MEDO  
**EMETOFOBIA: UM RELATO DE CASO**  
JULIANE JELLMAYER FECHIO – UNIVERSIDADE METROPOLITANA DE SANTOS E UNIVERSIDADE CATÓLICA DE SANTOS, CRISTIANE JELLMAYER FECHIO – UNIVERSIDADE NOVE DE JULHO

81 | PSICOLOGIA CLÍNICA – FOBIAS/MEDO  
**ESTUDO SOBRE A RELAÇÃO ENTRE FOBIA SOCIAL E OS TRANSTORNOS DE PERSONALIDADE**  
LETÍCIA ISMAEL PENTEADO STEAGALL GERTSENCHTEIN – FACULDADE DE CIÊNCIAS DA SAÚDE – FACIS, RITA MARIA CANTINI FERNANDES – FACIS

82 | PSICOLOGIA CLÍNICA – FOBIAS/MEDO  
**SONHOS NA FOBIA**  
ALEX GARCIA COSTA – UNIVERSIDADE NOVE DE JULHO, JOYCE DE ANDRADE SALADRIGAS – UNIVERSIDADE NOVE DE JULHO, PATRÍCIA PEREIRA DOS SANTOS – UNIVERSIDADE NOVE DE JULHO, IZILDINHA KONICHI – UNIVERSIDADE NOVE DE JULHO

83 | PSICOLOGIA CLÍNICA – FORMAÇÃO DO PSICÓLOGO  
**ALGUNS ASPECTOS RECORRENTES E COMPLEXOS DA EXPERIÊNCIA DE ESTÁGIO CLÍNICO EM PSICOLOGIA**  
IARA DA SILVA FERRÃO – FISMA, JANA GONÇALVES ZAPPE – FISMA, ANA PAOLA PITALLUGA – FISMA

84 | PSICOLOGIA CLÍNICA – GESTALT-TERAPIA  
**ESTUDO DE CASO: MINHA PRIMEIRA CLIENTE**  
CIRLIANE CAMINHA BEZERRA – UNIVERSIDADE DE FORTALEZA, GISNEIDE NUNES ERVEDOSA – UNIVERSIDADE DE FORTALEZA

85 | PSICOLOGIA CLÍNICA – GRAVIDEZ  
**MUDAR O NASCIMENTO PARA MUDAR A VIDA PSICOPROFILAXIA DA GESTAÇÃO, PARTO E PUERPÉRIO**  
STEPHANI DE SOUZA GONÇALVES – CENTRO UNIVERSITÁRIO ADVENTISTA DE SÃO PAULO, CLAUDILENE A.N.R. SARDE – CONSULTÓRIO PARTICULAR, NOEL JOSÉ DIAS DA COSTA – CENTRO UNIVERSITÁRIO ADVENTISTA DE SÃO PAULO E INSTITUTO DE PSICOLOGIA – USP

86 | PSICOLOGIA CLÍNICA – GRUPOS  
**A IMPORTÂNCIA DOS JOGOS NA VINCULAÇÃO DO GRUPO TERAPÊUTICO**  
NILDO DANIEL DA COSTA – ABPS/UNIANCHIETA, NORIVAL A. CEPEDA – ABPS

87 | PSICOLOGIA CLÍNICA – INTERVENÇÃO TERAPÊUTICA  
**CLÍNICA INFANTIL NO CONTEXTO DE UMA UNIDADE BÁSICA DE SAÚDE: NOVAS PERSPECTIVAS**  
RODRIGO GABBI POLLI – UNIVERSIDADE FEDERAL DE SANTA MARIA, JANAÍNA GRIGOLETTO CAVALHEIRO – UNIVERSIDADE FEDERAL DE SANTA MARIA, DORIAN MÔNICA ARPINI – UNIVERSIDADE FEDERAL DE SANTA MARIA

88 | PSICOLOGIA CLÍNICA – INTERVENÇÃO TERAPÊUTICA  
**OS PROBLEMAS DE COMPORTAMENTO EM ENURÉTICOS ATENDIDOS NO PROGRAMA DE SUPERVISÃO A DISTÂNCIA**  
NOEL JOSÉ DIAS DA COSTA – CENTRO UNIVERSITÁRIO ADVENTISTA DE SÃO PAULO – UNASP E IP – USP, EDWIGES F. DE M. SILVARES – INSTITUTO DE PSICOLOGIA – UNIVERSIDADE DE SÃO PAULO – USP

89 | PSICOLOGIA CLÍNICA – INTERVENÇÃO TERAPÊUTICA  
**A INTOLERÂNCIA DAS MÃES À ENURESE DE SEUS FILHOS ATENDIDOS EM PROGRAMA DE SUPERVISÃO PELA INTERNET**  
ERENITA MARIA SILVA DA COSTA – CENTRO UNIVERSITÁRIO ADVENTISTA DE SÃO PAULO – UNASP, NOEL JOSÉ DIAS DA COSTA – CENTRO UNIVERSITÁRIO ADVENTISTA DE SÃO PAULO – UNASP E IP-USP, EDWIGES F. DE M. SILVARES – INSTITUTO DE PSICOLOGIA – USP

90 | PSICOLOGIA CLÍNICA – INTERVENÇÃO TERAPÊUTICA  
**ENTREVISTA CLÍNICA EM PSICOLOGIA**  
LAIANE BRANDÃO DOS SANTOS – FACULDADE SÃO FRANCISCO DE BARREIRAS – FASB, KATIANE DALILA MACIEL – FACULDADE SÃO FRANCISCO DE BARREIRAS – FASB, TATIANA DE CARVALHO SOCORRO – FACULDADE SÃO FRANCISCO DE BARREIRAS – FASB

91 | PSICOLOGIA CLÍNICA – INTERVENÇÃO TERAPÊUTICA  
**GRUPO DE ESPERA RECREATIVO INFANTIL**  
GABRIELA ARGOLLO MINEIRO DOS SANTOS – UNIVERSIDADE TIRADENTES, ERIKA PRISCILA DA CONCEIÇÃO CHAGAS – UNIVERSIDADE TIRADENTES, JANAÍNA BIANCA BARLETTA – UNIVERSIDADE TIRADENTES, LIGIA MARIA L. DE SANCTIS PIRES – UNIVERSIDADE TIRADENTES

92 | PSICOLOGIA CLÍNICA – INTERVENÇÃO TERAPÊUTICA  
**À LUZ DA EMPATIA: ESTUDO FENOMENOLÓGICO-CLÍNICO DENTRO DE UM ATELÊ DE DESENHO DE LIVRE EXPRESSÃO**  
KLYUS VIEIRA DE FREITAS – UNIVERSIDADE DE SÃO PAULO – USP, GILBERTO SAFRA – USP, ANDRÉS EDUARDO AGUIRRE ANTÚNEZ – USP

93 | PSICOLOGIA CLÍNICA – INTERVENÇÃO TERAPÊUTICA  
**CONTRIBUIÇÕES DA DASEINSANALYSE PARA COMPREENSÃO E INTERVENÇÃO TERAPÊUTICA DOS SONHOS**  
MARCELO FERREIRA SCHIAVO – CENTRO UNIVERSITÁRIO ANHANGUERA DE SANTO ANDRÉ

94 | PSICOLOGIA CLÍNICA – INTERVENÇÃO TERAPÊUTICA  
**UMA EXPERIÊNCIA DE OFICINA TERAPÊUTICA NO TRATAMENTO E REABILITAÇÃO DE PESSOAS COM DEPENDÊNCIA QUÍMICA: O LIVRO DA VIDA**  
NATÁLIA APARECIDA PIMENTA – UNIVERSIDADE FEDERAL DE UBERLÂNDIA, MARIA LUIZA SEGATTO – UNIVERSIDADE FEDERAL DE UBERLÂNDIA, JÚNIA RODRIGUES DE ARAÚJO – UNIVERSIDADE FEDERAL DE UBERLÂNDIA, PAULA LEMES – UNIVERSIDADE FEDERAL DE UBERLÂNDIA, TIAGO SIQUEIRA FERNANDES – UNIVERSIDADE FEDERAL DE UBERLÂNDIA

95 | PSICOLOGIA CLÍNICA – INTERVENÇÃO TERAPÊUTICA  
**DIVERSIDADE DO SETTING TERAPÊUTICO NO CREAMS: UMA EXPERIÊNCIA DE CO-CONSTRUÇÃO DE ESPAÇOS INTERVENTIVOS**  
LEILANE ALMEIDA PAIXÃO – UNIVERSIDADE FEDERAL DO VALE DO SÃO FRANCISCO, RITA LUIZA GARCIA RANGEL BRITTO – UNIVERSIDADE FEDERAL DO VALE DO SÃO FRANCISCO, CAMILA HELENA BRITTO DOS SANTOS – CENTRO DE REFERÊNCIA ESPECIALIZADO EM ASSISTÊNCIA SOCIAL – CREAMS, DARLINDO FERREIRA DE LIMA – UNIVERSIDADE FEDERAL DO VALE DO SÃO FRANCISCO

96 | PSICOLOGIA CLÍNICA – INTERVENÇÃO TERAPÊUTICA  
**CARACTERIZAÇÃO DE USUÁRIOS DA CLÍNICA DE ATENDIMENTO PSICOLÓGICO DA UFRGS**  
SANDRA LAURA SULZBACH – UFRGS, CARLOS HENRIQUE KESSLER – UFRGS, CARINA CARMINIATI MANERA – UFRGS

# Pôster

97 | PSICOLOGIA CLÍNICA – INTERVENÇÃO TERAPÊUTICA  
**A ORIENTAÇÃO PSICOEDUCACIONAL EM GRUPO E INDIVIDUAL PARA MÃES DE CRIANÇAS ENURÉTICAS**

MARINEIRA APARECIDA MOREIRA – CENTRO UNIVERSITÁRIO ADVENTISTA DE SÃO PAULO – UNASP, NOEL JOSÉ DIAS DA COSTA – CENTRO UNIVERSITÁRIO ADVENTISTA DE SÃO PAULO – UNASP, EDWIGES FERREIRA DE MATTOS SILVARES – INSTITUTO DE PSICOLOGIA – USP

98 | PSICOLOGIA CLÍNICA – LUTO  
**OS POSSÍVEIS BENEFÍCIOS DA PSICOTERAPIA INFANTIL NO PROCESSO DE ENLUTAMENTO: UM ESTUDO BIBLIOGRÁFICO**  
MARINA DE SOUZA TORK – FACULDADE SEAMA, ANE CHRISTINE DE SOUSA BRAGA – FACULDADE SEAMA

99 | PSICOLOGIA CLÍNICA – LUTO  
**INTERVENÇÃO EM LUTO E ATENDIMENTO COMUNITÁRIO: A EXPERIÊNCIA DA CLÍNICA-ESCOLA DO 4 ESTAÇÕES INSTITUTO DE PSICOLOGIA**  
ADRIANA SILVEIRA COGO – 4 ESTAÇÕES INSTITUTO DE PSICOLOGIA, GABRIELA CASELLATO – 4 ESTAÇÕES INSTITUTO DE PSICOLOGIA, LUCIANA MAZORRA – 4 ESTAÇÕES INSTITUTO DE PSICOLOGIA, MARIA HELENA PEREIRA FRANCO – 4 ESTAÇÕES INSTITUTO DE PSICOLOGIA, VALÉRIA TINOCO – 4 ESTAÇÕES INSTITUTO DE PSICOLOGIA

100 | PSICOLOGIA CLÍNICA – METODOLOGIA DE PESQUISA  
**INFLUÊNCIA DAS PERCEPÇÕES MARITAIS/PARENTAIS SOBRE RELACIONAMENTOS DE CONJUGALIDADE: CONTRIBUIÇÕES DO MÉTODO ADI/TIP**  
GERLAINE TEIXEIRA ROSA – FUNDAÇÃO DE SAÚDE INTEGRAL HUMANÍSTICA – FUNDASINUM, ANA KEILA SOUSA NEVES – FUNDAÇÃO DE SAÚDE INTEGRAL HUMANÍSTICA – FUNDASINUM, BARTHOLOMEU TÔRRES TRÓCCOLI – UNIVERSIDADE DE BRASÍLIA – UNB, ERIBERTO MARTINS LEMOS – FUNDAÇÃO DE SAÚDE INTEGRAL HUMANÍSTICA – FUNDASINUM, FLÁVIA GOTELIP CORRÊA VELOSO – FUNDAÇÃO DE SAÚDE INTEGRAL HUMANÍSTICA – FUNDASINUM, GISELA RENATE JOST DE MORAES – FUNDAÇÃO DE SAÚDE INTEGRAL HUMANÍSTICA – FUNDASINUM, LILIANE CRISTINA MOREIRA – FUNDAÇÃO DE SAÚDE INTEGRAL HUMANÍSTICA – FUNDASINUM, GUSTAVO MALVEIRA MARTINS – FUNDAÇÃO DE SAÚDE INTEGRAL HUMANÍSTICA – FUNDASINUM

101 | PSICOLOGIA CLÍNICA – OBESIDADE  
**USO DE METÁFORAS PELO PACIENTE BARIÁTRICO E A IMPORTÂNCIA DA ESCUTA PSICANALÍTICA**  
JUSSARA C.VAN DE VELDE VIEIRA DA SILVA – ISABEL CRISTINA MALISCHESQUI PAEGLE – GASTRO OBESO CENTER

102 | PSICOLOGIA CLÍNICA – OBESIDADE  
**CONTRIBUIÇÕES DO MÉTODO SANDPLAY NO DIAGNÓSTICO DE PACIENTES COM TRANSTORNOS ALIMENTARES**  
JUSSARA CRISTINA VAN DE VELDE VIEIRA DA SILVA, ELIANA DIAS SOARES, TEREZA KRAUSKOPF

103 | PSICOLOGIA CLÍNICA – ORIENTAÇÃO PROFISSIONAL  
**ORIENTAÇÃO VOCACIONAL: NA INCERTEZA DO CAMINHO A SEGUIR A BUSCA PELA ESCOLHA “CORRETA”**  
ELIANE LUIZA GONÇALVES FREGNANI – INSTITUTO TAQUARITINGUENSE DE ENSINO SUPERIOR “DR. ARISTIDES DE CARVALHO SCHLOBACH” – ITES, NATÁLIA SOUZA NOGUEIRA – INSTITUTO TAQUARITINGUENSE DE ENSINO SUPERIOR “DR. ARISTIDES DE CARVALHO SCHLOBACH” – ITES, WALKIRIA GRAICK CARIZIO CUCHIARO – INSTITUTO TAQUARITINGUENSE DE ENSINO SUPERIOR “DR. ARISTIDES DE CARVALHO SCHLOBACH” – ITES

104 | PSICOLOGIA CLÍNICA – ORIENTAÇÃO PROFISSIONAL  
**ORIENTAÇÃO VOCACIONAL COM ADOLESCENTES**  
BÁRBARA FERNANDA ORDINE – INSTITUTO TAQUARITINGUENSE DE ENSINO SUPERIOR “DR. ARISTIDES DE CARVALHO SCHLOBACH” – ITES, FABIANA APARECIDA MARIA – INSTITUTO TAQUARITINGUENSE DE ENSINO SUPERIOR “DR. ARISTIDES DE CARVALHO SCHLOBACH” – ITES, DAISY BEZERRA DOS SANTOS BASSANETTI – INSTITUTO TAQUARITINGUENSE DE ENSINO SUPERIOR “DR. ARISTIDES DE CARVALHO SCHLOBACH” – ITES, WALKIRIA GRAICK CARIZIO CUCHIARO – INSTITUTO TAQUARITINGUENSE DE ENSINO SUPERIOR “DR. ARISTIDES DE CARVALHO SCHLOBACH” – ITES

105 | PSICOLOGIA CLÍNICA – PARENTALIDADE  
**O PAI HOMOSSEXUAL E A DEMANDA DE REVELAÇÃO DA HOMOAFETIVIDADE PARA OS FILHOS**  
ROSANE MANTILLA DE SOUZA – PUC – SP, VERA LÚCIA MORIS – PUC – SP

106 | PSICOLOGIA CLÍNICA – PERSONALIDADE  
**OS MECANISMOS DE DEFESA NA TEORIA FREUDIANA E A PERSONALIDADE**  
ANA CLÁUDIA ESCOCARD DE SOUZA PEREIRA – ISECENSA, FÁBILA DA SILVA REIS – ISECENSA, MARIA DA PENHA MENEZES – ISECENSA, CLÁUDIA DA SILVA PRUDÊNCIO – ISECENSA, LAREN DA SILVA EMERIK – ISECENSA, KARLA DA SILVA BARROS – ISECENSA

107 | PSICOLOGIA CLÍNICA – PLANTÃO PSICOLÓGICO  
**PLANTÃO PSICOLÓGICO: UMA PROPOSTA HUMANISTA DE ATENDIMENTO PSICOLÓGICO EM UMA CLÍNICA ESCOLA**  
SANNY RHEMANN BAETA – UNIVERSIDADE FEDERAL DE SÃO JOÃO DEL-REI UFSJ, DENER LUIZ SILVA – UFSJ, LUCAS DE SOUSA TEIXEIRA – UFSJ

108 | PSICOLOGIA CLÍNICA – PLANTÃO PSICOLÓGICO  
**ANÁLISE DA PRÁTICA DE PLANTÃO PSICOLÓGICO EM UMA DEAM**  
ALINE DOS SANTOS MENEZES – UNIVASF, DARLINDO FERREIRA DE LIMA – UNIVASF, FLÁVIA DANIELE DOS SANTOS SOUZA – UNIVASF, JÉSSICA SILVA DE SIQUEIRA BARBOSA – UNIVASF, KEITH EMANUELLE MATIAS REGIS – UNIVASF, MARCELO AUGUSTO SATURNINO DA SILVA – UNIVASF, RALLINY SOARES ROCHA DOS SANTOS – UNIVASF

109 | PSICOLOGIA CLÍNICA – PLANTÃO PSICOLÓGICO  
**SISTEMATIZAÇÃO DA PRÁTICA DO PLANTÃO PSICOLÓGICO**  
KEITH EMANUELLE MATIAS REGIS, ALINE MENEZES DO SANTOS, DARLINDO FERREIRA DE LIMA, FLÁVIA DANIELE SOUZA, JÉSSICA SILVA DE SIQUEIRA BARBOSA, MARCELO AUGUSTO SATURNINO DA SILVA, RALLINY SOARES ROCHA DOS SANTOS

110 | PSICOLOGIA CLÍNICA – PLANTÃO PSICOLÓGICO  
**PLANTÃO PSICOLÓGICO NA FAZENDA DA ESPERANÇA: UMA EXPERIÊNCIA NA CIDADE DE MANAUS**  
CARLA CRISTINA DE SOUZA DIMARAES – UNINORTE-LAUREATE, JAQUELINE LOPES MARQUES – UNINORTE-LAUREATE

111 | PSICOLOGIA CLÍNICA – PLANTÃO PSICOLÓGICO  
**PSICÓLOGOS EM FORMAÇÃO: A EXPERIÊNCIA DO PLANTÃO PSICOLÓGICO NA CLÍNICA ESCOLA DA UFSJ**  
ALINE MAIRA DA SILVA SOUZA – UNIVERSIDADE FEDERAL DE SÃO JOÃO DEL-REI – UFSJ, DENER LUIZ DA SILVA – UFSJ, CLARA PEREIRA – UFSJ, HILDA E. RODRIGUES – UFSJ

112 | PSICOLOGIA CLÍNICA – PLANTÃO PSICOLÓGICO  
**O PLANTÃO PSICOLÓGICO E A VIVÊNCIA DE ACADÊMICOS: RELATO DE UMA EXPERIÊNCIA DE ESTÁGIO**  
MILA SILVA SPALLA – CENTRO UNIVERSITÁRIO VILA VELHA, ALINE CADURINI PEZZIN – CENTRO UNIVERSITÁRIO VILA VELHA, MARIA DA CONCEIÇÃO PASSOS ALMEIDA E SILVA – CENTRO UNIVERSITÁRIO VILA VELHA

113 | PSICOLOGIA CLÍNICA – PROGRAMAS ESPECIAIS DE INTERVENÇÃO PSICOLÓGICA  
**ALÉM DOS MUROS DA UNIVERSIDADE: ATENDIMENTO PSICOLÓGICO AO ESTUDANTE UNIVERSITÁRIO**  
ESTUDANTIS/UNIVERSIDADE FEDERAL DE UBERLÂNDIA  
MICHELE APARECIDA XAVIER FALCO – UNIVERSIDADE FEDERAL DE UBERLÂNDIA, DANIELA APARECIDA DE SOUSA MOREIRA – UNIVERSIDADE FEDERAL DE UBERLÂNDIA, KAREN DE ALMEIDA RODRIGUES – UNIVERSIDADE FEDERAL DE UBERLÂNDIA

114 | PSICOLOGIA CLÍNICA – PROGRAMAS ESPECIAIS DE INTERVENÇÃO PSICOLÓGICA  
**A SUPERVISÃO PELA INTERNET PARA O TRATAMENTO COMPORTAMENTAL DA ENURESE COM APARELHO NACIONAL DE ALARME**  
NOEL JOSÉ DIAS DA COSTA – CENTRO UNIVERSITÁRIO ADVENTISTA DE SÃO PAULO – UNASP E IP – USP, EDWIGES F. DE M. SILVARES – INSTITUTO DE PSICOLOGIA

115 | PSICOLOGIA CLÍNICA – PSICANÁLISE  
**A RELAÇÃO ENTRE O SINTOMA (DOS PAIS) APRESENTADO PELA CRIANÇA E O BRINCAR**  
MARIA IRENE NUNES REGO – UFPE, LUCIANE DI CONTE – UFPE

116 | PSICOLOGIA CLÍNICA – PSICANÁLISE  
**AMOR PATOLÓGICO: DESAMPARO E APRISIONAMENTO**  
JULIANA ALENCAR AMORIM – UNIVERSIDADE METODISTA DE SÃO PAULO, MARIA SALETE LOPES LEGNAME DE PAULO – UNIVERSIDADE DE SÃO PAULO

117 | PSICOLOGIA CLÍNICA – PSICANÁLISE  
**ATUALIDADES DO MAL-ESTAR NA CIVILIZAÇÃO**  
SIMONE ABRAMOFF DOS SANTOS – UNIVERSIDADE NOVE DE JULHO, MARLON DELLALIBERA – UNIVERSIDADE NOVE DE JULHO, PAULO BALDUÍNO DE OLIVEIRA JUNIOR – UNIVERSIDADE NOVE DE JULHO, MIRIAM XIMENES PINHO – UNIVERSIDADE NOVE DE JULHO

118 | PSICOLOGIA CLÍNICA – PSICANÁLISE  
**A CRIANÇA E O CÂNCER DE SNC: SENTIDOS E SIGNIFICAÇÕES DAS SEQÜELAS PÓS-TRATAMENTO ONCOLÓGICO**  
MILENA DÓREA DE ALMEIDA – UNIVERSIDADE DE SÃO PAULO, LÉIA PRISKULNIK – UNIVERSIDADE DE SÃO PAULO

# Pôster

119 | PSICOLOGIA CLÍNICA – PSICANÁLISE

**“TUDO O QUE EU TENHO EU NÃO GOSTO!”: A CONSTRUÇÃO DE UMA HIPÓTESE DIAGNÓSTICA NO CONTEXTO DE UMA TRIAGEM INTERVENTIVA**  
CAIO CÉSAR GARCIA CARNIEL – UNAERP, JULIANA AUGUSTA SOARES – UNAERP

120 | PSICOLOGIA CLÍNICA – PSICANÁLISE

**INVESTIGAÇÃO CLÍNICA COM GRUPO DE CRIANÇAS ABRIGADAS EM NATAL-RN: UMA PERSPECTIVA PSICANALÍTICA**  
ISABELLA CAVALCANTI MAIA – FARN, MARIANA MARANHOLI ZULIANI ANDRADE – FARN, RENATA CRISTINA DANTAS DA SILVA – FARN, IZABEL CHRISTINA DO NASCIMENTO FEITOSA – FARN

121 | PSICOLOGIA CLÍNICA – PSICANÁLISE

**POBRE ALPHONSUS! POBRE ALPHONSUS: CONSIDERAÇÕES PSICANALÍTICAS SOBRE O LUTO PARTIR DA POESIA DE ALPHONSUS DE GUIMARAENS**  
GABRIELA FERREIRA DE ALMEIDA – UNIVERSIDADE NOVE DE JULHO, RENATA MIGUEL VEZ – UNIVERSIDADE NOVE DE JULHO, MIRIAM XIMENES PINHO – UNIVERSIDADE NOVE DE JULHO

122 | PSICOLOGIA CLÍNICA – PSICANÁLISE

**O SUJEITO DEPRESSIVO NA CONTEMPORANEIDADE: UM ESTUDO PSICANALÍTICO**

HALANDERSON RAYMISSON DA SILVA PEREIRA – UNIVERSIDADE FEDERAL DE RONDÔNIA – UNIR, MELISSA ANDREA VIEIRA DE MEDEIROS – UNIVERSIDADE FEDERAL DE RONDÔNIA – UNIR

123 | PSICOLOGIA CLÍNICA – PSICANÁLISE

**O ADOLESCENTE E A FAMÍLIA: ALGUNS IMPASSES**

PATRICIA JACOME HENRIQUES – UNIVERSIDADE SEVERINO SOMBRA, DAVID DA SILVA MONSORES – UNIVERSIDADE SEVERINO SOMBRA, JOYCE DE PAULA E SILVA – UNIVERSIDADE SEVERINO SOMBRA, MARIANNA PEREIRA DE SOUZA FERREIRA – UNIVERSIDADE SEVERINO SOMBRA, MICHELE APARECIDA B. N. CARVALHEIRA – UNIVERSIDADE SEVERINO SOMBRA, ROBERTA LIMA DA SILVA – UNIVERSIDADE SEVERINO SOMBRA, ROSANIA LÚCIA FIGUEIRA – UNIVERSIDADE SEVERINO SOMBRA, UALLACE DIAS SANTOS GUEDES – UNIVERSIDADE SEVERINO SOMBRA

124 | PSICOLOGIA CLÍNICA – PSICANÁLISE

**DESEJO, FANTASIA E SUAS DIVERSIDADES SOB O ENFOQUE PSICANALÍTICO**  
PATRÍCIA BÁRBARA FARIA – USS, FERNANDA SAMICO KÜPPER – USS

125 | PSICOLOGIA CLÍNICA – PSICANÁLISE

**FASE ORAL E RELAÇÃO SIMBIÓTICA MÃE-FILHA: UM ESTUDO DE CASO**  
ABADIA DONIZETI DA SILVA – FACULDADE ANHANGUERA, MARCIO LUPPI – FACULDADE ANHANGUERA

126 | PSICOLOGIA CLÍNICA – PSICANÁLISE

**O SOFRIMENTO PSÍQUICO E A SINTOMATOLOGIA NA CONTEMPORANEIDADE: UMA PERSPECTIVA PSICANALÍTICA**  
ANASTÁCIA CAMILA MOREIRA LIMA DAVID – UNIVERSIDADE FEDERAL DO MARANHÃO, KARLLEN CAROLINE GOMES SILVA – UFMA, RENATA BARRETO DA SILVA – UFMA

127 | PSICOLOGIA CLÍNICA – PSICANÁLISE

**ESTUDO DO CONCEITO DE CONTRATRANSFERÊNCIA E SUA IMPORTÂNCIA NA CLÍNICA CONTEMPORÂNEA**  
CARLA ALESSANDRA BARBOSA GONÇALVES – UNIVERSIDADE DE SÃO PAULO, ANDRÉS EDUARDO AGUIRRE ANTÚNEZ – UNIVERSIDADE DE SÃO PAULO

128 | PSICOLOGIA CLÍNICA – PSICANÁLISE

**AMAMENTAÇÃO PROLONGADA E FUNÇÃO MATERNA: SOFRIMENTO E DIFICULDADES VIVENCIADOS NO DESMAME TARDIO**  
MARCELA SIVIDAL – FACULDADE DE JAGUARIÚNA, MARCELA CASACIO FERREIRA-TEIXEIRA – FACULDADE DE JAGUARIÚNA, PAULA SUSANE CREPALDI – FACULDADE DE JAGUARIÚNA

129 | PSICOLOGIA CLÍNICA – PSICANÁLISE

**A FRAGILIDADE DO FUNCIONAMENTO PSÍQUICO: A CONCEPÇÃO DE DES(AMPARO) NA OBRA DE SIGMUND FREUD**  
REGINA BASSO ZANON – UNIJIÚ, LUÍS FERNANDO LOFRANO DE OLIVEIRA

130 | PSICOLOGIA CLÍNICA – PSICANÁLISE

**ESTRUTURAS CLÍNICAS E SEUS CORRESPONDENTES TOPOLÓGICOS**  
LUCIANA COSTA DE BARROS CORREIA – UFAL, LUÍS FERNANDO BARBOSA MAGALHÃES – UFAL, CHARLES ELIAS LANG – UFAL

131 | PSICOLOGIA CLÍNICA – PSICANÁLISE

**A EXTERNALIZAÇÃO NA POPULAÇÃO DE BAIXA RENDA ATRAVÉS DE ENFOQUE PSICANALÍTICO**  
BEATRIZ BESSORNIA – UNESP – ASSIS, ROBERTO YUTAKA SAGAWA – UNESP – ASSIS

132 | PSICOLOGIA CLÍNICA – PSICANÁLISE

**FEMINILIDADE E VIOLÊNCIA**

CINTIA FERREIRA MENDES – UNIVERSIDADE FEDERAL DE GOIÁS – CAMPUS CATALÃO, CAROLINA DE FÁTIMA GUIMARÃES – UNIVERSIDADE FEDERAL DE GOIÁS – CAMPUS CATALÃO, LAISA GONÇALVES TEIXEIRA – UNIVERSIDADE FEDERAL DE GOIÁS – CAMPUS CATALÃO, RAFAELA GONÇALVES SILVA – UNIVERSIDADE FEDERAL DE GOIÁS – CAMPUS CATALÃO, EMILSE TEREZINHA NAVES – UNIVERSIDADE FEDERAL DE GOIÁS – CAMPUS CATALÃO

133 | PSICOLOGIA CLÍNICA – PSICANÁLISE

**CRIATIVIDADE E SUBLIMAÇÃO**

DIANA DA SILVA NOBRE – UNIVERSIDADE FEDERAL DO PARÁ, ADRIANA LISBOA DA SILVA – UFPA, CAMILA DA SILVA CHADA – UFPA

134 | PSICOLOGIA CLÍNICA – PSICANÁLISE

**LEITURAS CLÍNICAS E TEORIA DOS CAMPOS: POSTURA INTERPRETANTE NA CONSTRUÇÃO DO HOMEM PSICANALÍTICO**

NATHALIA CAMPOS MATOS – UNIVERSIDADE DE RIO VERDE, JULIANA SOARES BOM-TEMPO – UNIVERSIDADE DE RIO VERDE, LARISSA COSTA BUENO – UNIVERSIDADE DE RIO VERDE

135 | PSICOLOGIA CLÍNICA – PSICANÁLISE

**O BRINCAR NA CLÍNICA PSICANALÍTICA**

DIANA DE MELLO VASCONCELLOS – UNIVERSIDADE SEVERINO SOMBRA, BRUNA MARÇAL SPADA – UNIVERSIDADE SEVERINO SOMBRA, VANESSA DE SOUZA BRUM – UNIVERSIDADE SEVERINO SOMBRA, BÁRBARA MARTINS JUSTI DE CARVALHO – UNIVERSIDADE SEVERINO SOMBRA, JULIANA GATTI – UNIVERSIDADE SEVERINO SOMBRA, MICHELLE CURITYBA DE SOUZA – UNIVERSIDADE SEVERINO SOMBRA, ANDRÉ NOBRE ESTEVES – UNIVERSIDADE SEVERINO SOMBRA, CLEUSA CRISTINA DE MACEDO ÁVILA – UNIVERSIDADE SEVERINO SOMBRA, ROSALVA GORETI KAISER – UNIVERSIDADE SEVERINO SOMBRA, JOYCE DE PAULA E SILVA – UNIVERSIDADE SEVERINO SOMBRA

136 | PSICOLOGIA CLÍNICA – PSICANÁLISE

**O BRINCAR NA SALA DE ANÁLISE E SUAS IMPLICAÇÕES PARA O DESENVOLVIMENTO INFANTIL**

ANA KARINA FACHINI ARAUJO – UNINOVE

137 | PSICOLOGIA CLÍNICA – PSICANÁLISE

**O PRAZER PELA DOR: O PAPEL DA LIBIDO NAS PERVERSÕES**

LUCAS RIBEIRO MECELIS – CENTRO UNIVERSITÁRIO PADRE ANCHIETA

138 | PSICOLOGIA CLÍNICA – PSICANÁLISE

**A PSICANÁLISE COM SUA TÉCNICA E MÉTODO TERAPEUTICO E OS DESAFIOS DOS MALES SUBJETIVOS DO HOMEM NA CONTEMPORANEIDADE**  
DÉBORA SUZANA PASTANA DA SILVA SANTANA – FACULDADE SEAMA

139 | PSICOLOGIA CLÍNICA – PSICANÁLISE

**UMA ANÁLISE DA MELANCOLIA NA PERSONAGEM MACABÉIA DE CLARISSE LISPECTOR**

CAMILA DA SILVA CHADA – UNIVERSIDADE FEDERAL DO PARÁ, BRUNA SIMÕES FERNANDES – UFPA

140 | PSICOLOGIA CLÍNICA – PSICANÁLISE

**“NÓ NA GARGANTA”: UMA LEITURA A PARTIR DA PSICANÁLISE**

MORGANA BEZERRA BISPO – UNIVERSIDADE ESTADUAL DA PARAÍBA, HEDIANY DE ANDRADE MELO – UNIVERSIDADE ESTADUAL DA PARAÍBA, RAFAELA AZUZZY DIÓGENES ALVES – UNIVERSIDADE ESTADUAL DA PARAÍBA, RENALLY XAVIER DE MELO – UNIVERSIDADE ESTADUAL DA PARAÍBA

141 | PSICOLOGIA CLÍNICA – PSICANÁLISE

**ANÁLISE HISTÓRICA DO CONCEITO DE PERVERSÃO**

DANIELA ALESSANDRA UGA – UNIVERSIDADE NOVE DE JULHO, ALINE DE CASTRO AMORIM – UNIVERSIDADE NOVE DE JULHO

142 | PSICOLOGIA CLÍNICA – PSICANÁLISE

**FREUD É UM VENCEDOR: A RELEVÂNCIA DA PSICANÁLISE NOS DIAS ATUAIS**

MONICA DOS SANTOS RANGEL – ISECENSA, DENISE RIBEIRO BARRETO MELLO – ISECENSA, HUDSON PADILHA – ISECENSA

143 | PSICOLOGIA CLÍNICA – PSICANÁLISE

**O CONCEITO DE GOZO (SATISFAÇÃO) NO TEXTO FREUDIANO ‘O MAL-ESTAR NA CULTURA’**

MARIA ALICE SILVEIRA – UNIVERSIDADE FEDERAL DE SÃO JOÃO DEL REI, WILSON CAMILO CHAVES – UNIVERSIDADE FEDERAL DE SÃO JOÃO DEL REI

144 | PSICOLOGIA CLÍNICA – PSICODIAGNÓSTICO

**O PSICODIAGNÓSTICO INTERVENTIVO EM ATENDIMENTO INFANTIL NA CLÍNICA- ESCOLA**

VERÔNICA MARIA FERREIRA – FAJ – FACULDADE DE JAGUARIÚNA

# Pôster

145 | PSICOLOGIA CLÍNICA – PSICODIAGNÓSTICO  
**A IMPORTÂNCIA DO ACOLHIMENTO CLÍNICO NO CENTRO DE PRÁTICAS PSICOLÓGICAS (CEPRAPS): UM RELATO DE EXPERIÊNCIA**  
LAURA DE CARVALHO – UNIVERSIDADE FEDERAL DE MATO GROSSO, NOÉDIA MOURA DE SOUZA LEÃO – UFMT/CAMPUS DE RONDONÓPOLIS, GISELLE SINISKI REZENDE – UFMT/CAMPUS DE RONDONÓPOLIS

146 | PSICOLOGIA CLÍNICA – PSICODIAGNÓSTICO  
**SÍNDROME DE ALIENAÇÃO PARENTAL E SÍNDROME DE MUNCHAUSEN POR PROCURAÇÃO: UMA COMPREENSÃO PSICANALÍTICA**  
JOANA PEREIRA DOS SANTOS BANDEIRA DE MELO – FACULDADE PERNAMBUCANA DE SAÚDE, ANA LUIZA TRINDADE TÔRRES SILVA – FACULDADE PERNAMBUCANA DE SAÚDE, ANA KATARINA LEIMING SARAIVA DE MELO – FACULDADE PERNAMBUCANA DE SAÚDE

147 | PSICOLOGIA CLÍNICA – PSICODIAGNÓSTICO  
**EPISÓDIO DEPRESSIVO EM CRIANÇAS COM PAIS SEPARADOS: UM ESTUDO EXPLORATÓRIO**  
ANA CLAUDIA BIANCO RODRIGUES – MACKENZIE, MARIA REGINA BRECHT ALBERTINI – MACKENZIE

148 | PSICOLOGIA CLÍNICA – PSICODIAGNÓSTICO  
**RELAÇÕES DE PODER E DOMINAÇÃO NA FAMÍLIA NUCLEAR: INTERVENÇÕES EM UM PSICODIAGNÓSTICO**  
STEPHEN JONATHAN KINOSHITA – UNIVERSIDADE PAULISTA

149 | PSICOLOGIA CLÍNICA – PSICODIAGNÓSTICO  
**RELATO DE EXPERIÊNCIA: UMA INTERVENÇÃO EM PSICOLOGIA CLÍNICA INFANTIL**  
ANDRESSA MARTINS SALES TEIXEIRA – FACULDADE SEAMA

150 | PSICOLOGIA CLÍNICA – PSICODIAGNÓSTICO  
**A IMPORTÂNCIA DO ACOLHIMENTO CLÍNICO NO CENTRO DE PRÁTICAS PSICOLÓGICAS (CEPRAPS): UM RELATO DE EXPERIÊNCIA**  
GISELLE SINISKI DE REZENDE – UNIVERSIDADE FEDERAL DE MATO GROSSO, NOÉDIA MOURA DE SOUZA LEÃO – UNIVERSIDADE FEDERAL DE MATO GROSSO, LAURA DE CARVALHO – UNIVERSIDADE FEDERAL DE MATO GROSSO

151 | PSICOLOGIA CLÍNICA – PSICODIAGNÓSTICO  
**O ÉDIPO E A INSTABILIDADE DAS RELAÇÕES PARENTAIS**  
EIDY DE MIRANDA SILVA – FACULDADE DE TECNOLOGIA E CIÊNCIAS – CAMPUS VITÓRIA DA CONQUISTA – BAHIA, LÉLIA REIS

152 | PSICOLOGIA CLÍNICA – PSICODIAGNÓSTICO  
**O MOVIMENTO DO DESEJO E DO DINHEIRO EM PSICODIAGNÓSTICO**  
VINICIUS LEMOS DA SILVA REIS – FTC (FACULDADE DE TECNOLOGIA E CIÊNCIAS)/VITÓRIA DA CONQUISTA

153 | PSICOLOGIA CLÍNICA – PSICODIAGNÓSTICO  
**O USO DO TESTE DE APERCEPÇÃO TEMÁTICA COMO INSTRUMENTO DE AVALIAÇÃO NO PROCESSO PSICODIAGNÓSTICO DA DEPRESSÃO**  
ALINE CRISTINA DE MELO – UNIVERSIDADE PRESBITERIANA MACKENZIE, FERNANDA MORAES STRUTZ – UNIVERSIDADE PRESBITERIANA MACKENZIE, MARIA LUCIA DE SOUZA CAMPOS PAIVA – UNIVERSIDADE PRESBITERIANA MACKENZIE

154 | PSICOLOGIA CLÍNICA – PSICODIAGNÓSTICO  
**UTILIZAÇÃO DE TÉCNICAS PROJETIVAS PARA ELABORAÇÃO DE PSICODIAGNÓSTICO: UM ESTUDO DE CASO**  
ALICE PARENTES DA SILVA SANTOS – UNIVERSIDADE FEDERAL DO PIAUÍ, GIOVANNA COSTA SOUSA – UFPI, GUSTAVO MACHADO BRITO – UFPI, FABIANA RIBEIRO MONTEIRO – UFPI, JOSÉ DE ARIMATÉIS PEREIRA NETO – UFPI, MARCELA CARNEIRO SANCHO – UFPI

155 | PSICOLOGIA CLÍNICA – PSICODRAMA  
**CUSTO X BENEFÍCIO: O SUCESSO DE UM TRATAMENTO PSICOTERAPICO PODE SER QUANTIFICADO EM DINHEIRO?**  
REGINA HELOISA MATTEI DE OLIVEIRA MACIEL – UNIVERSIDADE DE FORTALEZA, DANIELLE FERNANDES VASCONCELOS ALVES – UNIVERSIDADE DE FORTALEZA, ANA RUTH MACEDO MONTEIRO – UNIVERSIDADE FEDERAL DO CEARÁ

156 | PSICOLOGIA CLÍNICA – PSICOPATOLOGIA  
**PAI E MAE: FATOR DE PROTEÇÃO OU DE RISCO PARA A CRIANÇA?**  
ALINE DIAS DOS SANTOS – PUC – CAMPINAS, JANAINA SANTICHIO – PUC – CAMPINAS, NAYARA LIMA – PUC – CAMPINAS

157 | PSICOLOGIA CLÍNICA – PSICOPATOLOGIA  
**“UMA MENTE BRILHANTE”: ANÁLISE DO FILME SOB A PERSPECTIVA DA INTERVENÇÃO EM CRISE**  
LARISSA CRISTINA DA SILVA PORTELA – UNIVERSIDADE DE BRASÍLIA, BRUNA ROBERTA PEREIRA DOS SANTOS – UNIVERSIDADE DE BRASÍLIA, MAYARÉ LEAL FERREIRA BALDINI – UNIVERSIDADE DE BRASÍLIA, PRISCILA FERNANDES DO PRADO – UNIVERSIDADE DE BRASÍLIA

158 | PSICOLOGIA CLÍNICA – PSICOPATOLOGIA  
**OS TRANSTORNOS DE HUMOR NO CONTEXTO DA VELHICE**  
MICHELE ZARANTONELO – ULBRA – SM

159 | PSICOLOGIA CLÍNICA – PSICOPATOLOGIA  
**O SENTIDO DE NORMAL E PATOLÓGICO PRESENTE NO DOCUMENTÁRIO “ESTAMIRA”**  
MARTHA JULIANNE LIMA PIRES – UNIFOR

160 | PSICOLOGIA CLÍNICA – PSICOSE  
**A EROTOMANIA E SEU ALVO: EM BUSCA DE UM DIAGNÓSTICO**  
LIA CABRAL PRESSLER – UNIVERSIDADE DE FORTALEZA, ALLAN DIRAC SIQUEIRA CHAVES – UNIVERSIDADE DE FORTALEZA, DANIEL FRANCO DE CARVALHO – PROGRAMA DE RESIDÊNCIA MÉDICA EM PSIQUIATRIA (PRM/P) DO HOSPITAL DE SAÚDE MENTAL DE MESSEJANA (HSMM), BEATRIZ SERNACHE DE CASTRO NEVES – UNIVERSIDADE DE FORTALEZA, MANUELLA BACHÁ JOCA BAYMA – UNIVERSIDADE DE FORTALEZA, ANDRÉA KARLLA SOUZA CHAVANTE – PROGRAMA DE RESIDÊNCIA MÉDICA EM PSIQUIATRIA (PRM/P) DO HOSPITAL DE SAÚDE MENTAL DE MESSEJANA (HSMM), ANTONIA IONÉSIA ARAÚJO DO AMARAL, PROGRAMA DE RESIDÊNCIA MÉDICA EM PSIQUIATRIA (PRM/P) DO HOSPITAL DE SAÚDE MENTAL DE MESSEJANA (HSMM), LARISSA ARRUDA AGUIAR ALVERNE – UNIVERSIDADE FEDERAL DO CEARÁ, BRUNO HENRIQUE BARBOSA SAMPAIO – UNIVERSIDADE FEDERAL DO CEARÁ, JOSÉ ELEONARDO TOMÉ BRAGA JUNIOR – UNIVERSIDADE FEDERAL DO CEARÁ

161 | PSICOLOGIA CLÍNICA – PSICOTERAPIA  
**PSICOTERAPIA PSICANALÍTICA: UMA INTERVENÇÃO NA CLÍNICA-ESCOLA DA USF**  
ADILSON GONÇALVES DA SILVA – UNIVERSIDADE SÃO FRANCISCO, ANÁLIA M. C. QUELHO – UNIVERSIDADE SÃO FRANCISCO

162 | PSICOLOGIA CLÍNICA – PSICOTERAPIA  
**TRANSFERÊNCIA E SÍNDROME DO PÂNICO EM PSICOTERAPIA PSICODINÂMICA BREVE**  
CLAUDIA BONFILY PIMENTEL – UNIVERSIDADE PRESBITERIANA MACKENZIE, IZABELLA PAIVA MONTEIRO DE BARROS – UNIVERSIDADE PRESBITERIANA MACKENZIE

163 | PSICOLOGIA CLÍNICA – PSICOTERAPIA  
**AGRESSIVIDADE INFANTIL NO ENFOQUE DA ANÁLISE DO COMPORTAMENTO**  
KAINARA SILVA DA CUNHA – PUC CAMPINAS, SOFIA HELENA PORTO DI NUCCI – PUC CAMPINAS

164 | PSICOLOGIA CLÍNICA – PSICOTERAPIA  
**SEMPRE A VERDADE: RELATO CLÍNICO DE ADOÇÃO**  
VERA LUCIA FIALHO LEHNEN – SEAMA, NAZARÉ VÁZ VIDAL PACHECO – SEAMA

165 | PSICOLOGIA CLÍNICA – PSICOTERAPIA  
**RELATO DE ATENDIMENTO EM LUDOTERAPIA INFANTIL DE UM PACIENTE COM DÉFICIT DE HABILIDADES SOCIAIS**  
CAROLINA CANAL CAETANO DRUMMOND – CENTRO UNIVERSITÁRIO PAULISTANO

166 | PSICOLOGIA CLÍNICA – PSICOTERAPIA  
**RELATO DO ATENDIMENTO DE UMA PACIENTE COM ESQUIZOFRENIA EM PSICOTERAPIA NA ABORDAGEM SÓCIO-HISTÓRICA**  
CAROLINA CANAL CAETANO DRUMMOND – CENTRO UNIVERSITÁRIO PAULISTANO

167 | PSICOLOGIA CLÍNICA – PSICOTERAPIA  
**AVALIAÇÃO DA EFICÁCIA DO ATENDIMENTO DE PACIENTES COM ESQUIZOFRENIA EM PSICOTERAPIA SÓCIO-HISTÓRICA**  
CAROLINA CANAL CAETANO DRUMMOND – CENTRO UNIVERSITÁRIO PAULISTANO

168 | PSICOLOGIA CLÍNICA – PSICOTERAPIA  
**“CAÇADOR DE MIM”: O PROCESSO DE TORNAR-SE PESSOA**  
SHEILA DE OLIVEIRA LOPES DA SILVA – FAESA

169 | PSICOLOGIA CLÍNICA – PSICOTERAPIA  
**A PRÁTICA DA TERAPIA COGNITIVO-COMPORTAMENTAL NO TRATAMENTO DO TRANSTORNO DE ANSIEDADE SOCIAL**  
MARTINA SIMONETTI GALVÃO – UNIVERSIDADE POTIGUAR

170 | PSICOLOGIA CLÍNICA – PSICOTERAPIA  
**ESTUDO DAS PRINCIPAIS ABORDAGENS PSICOTERAPEUTICAS COMO FERRAMENTA PARA O TRATAMENTO DO TRANSTORNO DO PÂNICO**  
ADRIA THAYNARA ALMEIDA DOS SANTOS – FACULDADE CATHEDRAL, BIANCA SEQUEIRA – FACULDADE CATHEDRAL

171 | PSICOLOGIA CLÍNICA – PSICOTERAPIA  
**UMA PESQUISA SOBRE A TEMÁTICA DA SUBJETIVIDADE EM KIERKEGAARD E SUAS IMPLICAÇÕES PARA A PSICOLOGIA E A PSICOTERAPIA**  
CRISTINE MONTEIRO MATTAR – UFS, LAÍS ALVES DE OLIVEIRA LIMA – UFS, DANIELLE ALVES MENEZES – UFS



# Pôster

172 | PSICOLOGIA CLÍNICA – PSICOTERAPIA

## **MUDANÇA EM PSICOTERAPIA DE ADULTOS ATENDIDOS EM CLÍNICAS-ESCOLA DE PSICOLOGIA**

GIOVANNA CORTE HONDA – PONTIFÍCIA UNIVERSIDADE CATÓLICA DE CAMPINAS, JULIANA TAVARES GUZZON – PONTIFÍCIA UNIVERSIDADE CATÓLICA DE CAMPINAS, ELISA MEDICI PIZÃO YOSHIDA – PONTIFÍCIA UNIVERSIDADE CATÓLICA DE CAMPINAS

173 | PSICOLOGIA CLÍNICA – PSICOTERAPIA

## **PSICOTERAPIA BREVE PSICODINÂMICA NO ATENDIMENTO AO IDOSO: BREVES APONTAMENTOS**

JOÃO ROBERTO DE SOUZA SILVA – UNIVERSIDADE PRESBITERIANA MACKENZIE, GLAUCIA MITSUKO ATAKA DA ROCHA – UNIVERSIDADE PRESBITERIANA MACKENZIE

174 | PSICOLOGIA CLÍNICA – PSICOTERAPIA

## **A USO DA TCC NOS TRANSTORNOS DE PERSONALIDADE: UM ESTUDO DE CASO LUIZ RICARDO VIEIRA GONZAGA – UNIVERSIDADE FEDERAL DA PARAÍBA**

175 | PSICOLOGIA CLÍNICA – PSICOTERAPIA

## **A POSIÇÃO SABER-PODER DO PSICÓLOGO CLÍNICO NAS PSICOTERAPIAS PATRÍCIA RIGONI DANTAS – UNIVERSIDADE FEDERAL DE GOIÁS, ISABELA MÁRCIA FREITAS MONTES – UFG**

176 | PSICOLOGIA CLÍNICA – PSICOTERAPIA

## **A INFLUÊNCIA DAS CRENÇAS IRRACIONAIS NO COMPORTAMENTO ASSERTIVO SANDRA VIEIRA BRAZ – PONTIFÍCIA UNIVERSIDADE CATÓLICA DE CAMPINAS, ADRIANA SATOMI HORIGUCHI – PONTIFÍCIA UNIVERSIDADE CATÓLICA DE CAMPINAS, MARILIA CONCEIÇÃO DA SILVA DORIA – PONTIFÍCIA UNIVERSIDADE CATÓLICA DE CAMPINAS**

177 | PSICOLOGIA CLÍNICA – PSICOTERAPIA

## **DIÁLOGOS ENTRE TERAPIA COGNITIVO-COMPORTAMENTAL E PSICOPEDAGOGIA: EXPERIÊNCIA CLÍNICA NO ATENDIMENTO INFANTIL KATIUSCIA LEITÃO ARAÚJO – UNINORTE, GUTEMBERG JAÍLSON DE CARVALHO – UNINORTE, ROBSON DA SILVA BELO – UNINORTE**

178 | PSICOLOGIA CLÍNICA – PSICOTERAPIA

## **PSICOTERAPIA E ABUSO SEXUAL INFANTIL CARLA MARIA VENTURA TARASCONI – UNIVERSIDADE DE PASSO FUNDO, CHRISTIANE MARIA ALBUQUERQUE DE MIRANDA – UNIVERSIDADE DE PASSO FUNDO, DAIALE DIEHL REBECHI – UNIVERSIDADE DE PASSO FUNDO**

179 | PSICOLOGIA CLÍNICA – PSICOTERAPIA

## **TRATAMENTO PSICOTERÁPICO DE MULHERES COM SINTOMAS DEPRESSIVOS: UM ESTUDO EXPLORATÓRIO EM UMA CLÍNICA ESCOLA TADEU HENRIQUES JUNIOR – CENTRO DE ENSINO SUPERIOR DE JUIZ DE FORA JOSETE BARBOSA MIRANDA – CENTRO DE ENSINO SUPERIOR DE JUIZ DE FORA, CAROLINE MESSIAS – CENTRO DE ENSINO SUPERIOR DE JUIZ DE FORA**

180 | PSICOLOGIA CLÍNICA – PSICOTERAPIA

## **O QUE O HISTÉRICO TENTA ESCONDER? ARIANA BELTRAME – UNIVERSIDADE LUTERANA DO BRASIL (ULBRA) – CAMPUS SANTA MARIA – RIO GRANDE DO SUL, ANDRÉIA MOLINOS – ULBRA – SANTA MARIA – RS, DANIELA DA SILVA DOS SANTOS – ULBRA – SANTA MARIA – RS, JOANA D'ARC GONÇALVES MARQUES – ULBRA – SANTA MARIA – RS, LUANY DIAS MENEZES SILVEIRA – ULBRA – SANTA MARIA – RS, MÁRCIA LONDERO FABRICIO – ULBRA – SANTA MARIA – RS, RODRIGO DIAS BOLINA – ULBRA – SANTA MARIA – RS, TATIANA GAIGER BIAZÚS – ULBRA – SANTA MARIA – RS**

181 | PSICOLOGIA CLÍNICA – PSICOTERAPIA

## **CONTRIBUIÇÕES DA GESTALT-TERAPIA NO TRATAMENTO DA FIBROMIALGIA ELISSANDRO CRUZ DE SOUZA – UNIVERSIDADE CATÓLICA DE PERNAMBUCO, PATRÍCIA WALLERSTEIN – UNICAP, DAYANA RAMALHO GUEDES – UFPE**

182 | PSICOLOGIA CLÍNICA – PSICOTERAPIA

## **RELAÇÃO TERAPÊUTICA NA CLÍNICA NILCE PINTO DE OLIVEIRA – UNIVERSIDADE VEIGA DE ALMEIDA, CARLA MARIA PORTELLA D BEZERRA – UVA**

183 | PSICOLOGIA CLÍNICA – PSICOTERAPIA

## **OS EFEITOS DAS PRIVAÇÕES E OS BENEFÍCIOS DA PSICOTERAPIA PSICANALÍTICA ANA CELINA GARCIA ALBORNOZ – FPERGS E PUCRS, MARIA LUCIA TIELLET NUNES – PUCRS**

184 | PSICOLOGIA CLÍNICA – PSICOTERAPIA

## **COMPORTAMENTO VERBAL – PROPOSTA SKINNERIANA PARA O ESTUDO DA LINGUAGEM HUMANA SIDINEI FERNANDO FERREIRA ROLIM – UNIANCHIETA**

185 | PSICOLOGIA CLÍNICA – PSICOTERAPIA

## **COMPORTAMENTO VERBAL NA PRÁTICA CLÍNICA SIDINEI FERNANDO FERREIRA ROLIM – UNIANCHIETA**

186 | PSICOLOGIA CLÍNICA – PSICOTERAPIA

## **ESTUDO DE CASO CLÍNICO: QUEBRA-CABEÇA MENTAL ADRIANE CRISTINA GIL WASSOUF – UFGS – CPAN, LUÍS FERNANDO GALVÃO**

187 | PSICOLOGIA CLÍNICA – PSICOTERAPIA

## **RELAÇÃO TERAPÊUTICA NA TERAPIA COMPORTAMENTAL WESLEM MARTINS SANTOS – UNIVERSIDADE FEDERAL DE MATO GROSSO DO SUL, CRISTIANE ALVES – UNIVERSIDADE FEDERAL DE MATO GROSSO DO SUL**

188 | PSICOLOGIA CLÍNICA – RELAÇÃO MÃE-BEBÊ

## **PSICOTERAPIA BREVE INFANTIL: DIFICULDADES NO PROCESSO DE APRENDIZAGEM E ASPECTOS EMOCIONAIS MÁRCIO DE FREITAS NUNES – UNIVERSIDADE PRESBITERIANA MACKENZIE, TEREZA IOCHICO HATAE MITO – UNIVERSIDADE PRESBITERIANA MACKENZIE**

189 | PSICOLOGIA CLÍNICA – RELAÇÃO MÃE-BEBÊ

## **A CLÍNICA PSICANALÍTICA COM MÃES E OS ENTRAVES DA PREMATURIDADE MARY ELLEN PEREIRA PINTO – UFES, BIANCA SILVA SANTOS – UFES, THAMY CRISTINE CARVALHO MARTINS – UFES, FERNANDA STANGE ROSI**

190 | PSICOLOGIA CLÍNICA – RELAÇÃO MÃE-BEBÊ

## **UTI NEONATAL: OS DESAFIOS DO CUIDADO MATERNO DANIELA ALESSANDRA UGA – UNIVERSIDADE NOVE DE JULHO, ALESSANDRA LÍGIA NEPOMUCENO DIAS – UNIVERSIDADE NOVE DE JULHO**

191 | PSICOLOGIA CLÍNICA – SAÚDE MENTAL

## **O TÍDIO COMO EXPRESSÃO DA SUBJETIVIDADE CONTEMPORÂNEA MANUELA DE QUEIROZ CRUZ – ULBRA – MANAUS**

192 | PSICOLOGIA CLÍNICA – SAÚDE MENTAL

## **O RENASCER DO PRAZER AFECTIVO AOS 83 ANOS COM ALZHEIMER. UM OLHAR DE DENTRO PARA FORA! GELCI NOGUEIRA – UNIVERSIDADE DO PORTO**

193 | PSICOLOGIA CLÍNICA – SAÚDE MENTAL

## **UM RELATO DE EXPERIÊNCIA DO MODELO DE ATENDIMENTO CONJUNTO NA CLÍNICA PSICANALÍTICA: A IMAGEM INCONSCIENTE DO CORPO ANNA THEREZA CARNEIRO PINTO ABDALA – UNIVERSIDADE FEDERAL DE UBERLÂNDIA, SABRINNA SPIRANDELLI COIMBRA – UNIVERSIDADE FEDERAL DE UBERLÂNDIA, HÉLVIA CRISTINE CASTRO SILVA PERFEITO – UNIVERSIDADE FEDERAL DE UBERLÂNDIA, JOÃO LUIZ LEITÃO PARAVIDINI – UNIVERSIDADE FEDERAL DE UBERLÂNDIA**

194 | PSICOLOGIA CLÍNICA – SAÚDE MENTAL

## **CONSIDERAÇÕES SOBRE SAÚDE MENTAL: FALANDO DE SEXUALIDADE COM PORTADORES DE TRANSTORNO MENTAL CÁSSIA DE CASTRO BEZERRA – UNIVERSIDADE FEDERAL DE ALAGOAS, JACINTO PEREIRA DE ARAUJO NETO – UFAL – CAMPUS ARAPIRACA/PÓLO PALMEIRA DOS ÍNDIOS, MADSON MARCIO DE FARIAS LEITE – UFAL – CAMPUS ARAPIRACA/PÓLO PALMEIRA DOS ÍNDIOS**

195 | PSICOLOGIA CLÍNICA – SAÚDE MENTAL

## **O PROGRAMA SAÚDE DA FAMÍLIA E OS DESAFIOS DA CLÍNICA PSICOLÓGICA NA ATUALIDADE ALESSANDRA GUIMARÃES CORGOZINHO – FUNDAÇÃO EDUCACIONAL DE DIVINÓPOLIS – FUNEDI, ALEXANDRE SIMÕES – FUNDAÇÃO EDUCACIONAL DE DIVINÓPOLIS – FUNEDI**

196 | PSICOLOGIA CLÍNICA – SAÚDE MENTAL

## **INDICADORES DE ANSIEDADE EM ADOLESCENTES EM CURSOS PRÉ-VESTIBULAR DE PORTO ALEGRE/RS CÁTULA PELISOLI – CAPS CASA ABERTA – SECRETARIA DA SAÚDE – OSÓRIO/RS, DANIEL GUZINSKI RODRIGUES – MÓTTOLA PRÉ-VESTIBULAR**

197 | PSICOLOGIA CLÍNICA – SAÚDE MENTAL

## **INSERÇÃO SOCIAL ATRAVÉS DA ARTE DIGITAL ABSALÃO GALVÃO DE MELO – CENTRO PSIQUIÁTRICO EDUARDO RIBEIRO (CPER), ROSANGELA AUFIERO – CENTRO PSIQUIÁTRICO EDUARDO RIBEIRO (CPER), JOHN ELTON SANTOS – FACULDADE METROPOLITANA DE MANAUS (FAMETRO), VITÓRIA RIBEIRO DE SOUZA – FACULDADE METROPOLITANA DE MANAUS (FAMETRO)**

198 | PSICOLOGIA CLÍNICA – SAÚDE MENTAL

## **UMA EXPERIÊNCIA CLÍNICA COM PACIENTES PSIQUIÁTRICOS COMPREENDIDA À LUZ DA FENOMENOLOGIA SHEILA DE MARCHI – UNIVERSIDADE DE SÃO PAULO – USP, FERNANDA DE PAOLA – UNIFESP, ANDRÉS EDUARDO AGUIRRE ANTÚNEZ – USP**

# Pôster

199 | PSICOLOGIA CLÍNICA – SAÚDE MENTAL

## **ANÁLISE DE ENCAMINHAMENTOS DE ADOLESCENTES A UM SERVIÇO DE SAÚDE MENTAL**

MICHELE ZARANTONELO – CISBES/ULBRA – SM, CÉSAR AUGUSTO BRIDI FILHO – CISBES/FISMA, NAYANA MARIA SCHUCH PALMEIRO – CISBES/ULBRA – SM, DANIELA DA SILVA DOS SANTOS – CISBES/ULBRA – SM, GABRIEL MARCELO MORESCO – CISBES/ULBRA – SM, DIOGO GUSTAVO MORAES GOMES – CISBES/ULBRA – SM, GABRIELA OLIVEIRA GUERRA – CISBES/ULBRA – SM, ARIELA PINTO QUARTIERO – CISBES/ULBRA – SM, CARINE PEREIRA DA SILVA DE SOUZA – CISBES/ULBRA – SM

200 | PSICOLOGIA CLÍNICA – SAÚDE MENTAL

## **CARACTERIZAÇÃO DOS USUÁRIOS E PRINCIPAIS SERVIÇOS PRESTADOS PELO CENTRO ASSISTENCIAL DA CRIANÇA EXCEPCIONAL – CACE**

ANA KAROLINY DA SILVA CAROLINO – UEPB, VANUZIA HÉLIA LIMA SILVA – CACE, ALINE RIBEIRO DE LIMA – UEPB, EMILY SOUZA GAIÃO – UEPB, CLARISSA LOUREIRO DAS CHAGAS CAMPÊLO – UEPB, JOHANNA SALES PEREIRA – UEPB

201 | PSICOLOGIA CLÍNICA – SAÚDE MENTAL

## **TEATRO E LOUCURA: ARTE CÊNICA COMO RECURSO PARA REABILITAÇÃO DE PACIENTES COM SOFRIMENTO PSÍQUICO**

ARTUR ALMEIDA JUNIOR – UNIVERSIDADE FEDERAL DO RECÔNCAVO DA BAHIA, SUELY AIRES – UNIVERSIDADE FEDERAL DO RECÔNCAVO DA BAHIA

202 | PSICOLOGIA CLÍNICA – SAÚDE MENTAL

## **TEATRO E LOUCURA**

ARTUR ALMEIDA JUNIOR – UNIVERSIDADE FEDERAL DO RECÔNCAVO DA BAHIA, SUELY AIRES – UNIVERSIDADE FEDERAL DO RECÔNCAVO DA BAHIA

203 | PSICOLOGIA CLÍNICA – SAÚDE MENTAL

## **PROJETO CORREDOR, AS VOZES QUE NO CORREDOR ECOAM A PROCURA DE SIGNIFICADOS CO-CONSTRUÍDOS**

PATRICIA MARQUES DE ANDRADE – FACULDADE METROPOLITANA DE MANAUS – FAMETRO, ROSANGELA AUFIERO – CPER, ELIANA NOGUEIRA MARQUES – FAMETRO, ADALGIZA BATISTA DE OLIVEIRA – FAMETRO, GIZELE CORDEIRO DE LUCENA – FAMETRO, VITÓRIA RIBEIRO DE SOUZA – FAMETRO, JULIANA THAYS DE REZENDE – FAMETRO

204 | PSICOLOGIA CLÍNICA – SAÚDE MENTAL

## **TECENDO LAÇOS: O LUGAR DA OFICINA TERAPÊUTICA NA SAÚDE MENTAL**

JACKELINE SIBELLE FREIRES AIRES – UFPB – CNPQ, MARÍLIA MOURA DE CASTRO – UFPB – CNPQ, MARGARIDA MARIA ELIA ASSAD – UFPB, MARIA MADALENA QUIRINO DO NASCIMENTO – UFPB, ANA CAROLINA AMORIM DA PAZ – CAPS I/CABEDELO/PB, CLEIDE PEREIRA MONTEIRO – UFCG/PB, VANEIDE DELMIRO NEVES – CAPS I CABEDELO/PB, WILKER LUIZ PESSOA DE FRANÇA – UFPB, PRISCYLLA CAVALCANTI GUEDES – UFPB, ZAETH AGUIAR DO NASCIMENTO – UFPB – CNPQ

205 | PSICOLOGIA CLÍNICA – SAÚDE MENTAL

## **SUICÍDIO E RISCO: ESTUDO EPIDEMIOLÓGICO NO AMBULATÓRIO DE SAÚDE MENTAL DE SANTA MARIA – RS**

GABRIEL MARCELO MORESCO – CISBES/ULBRA – SM, CÉSAR AUGUSTO NUNES BRIDI FILHO – CISBES/ULBRA – SM, CRISTIAN RODRIGO SILVEIRA MORALES – CISBES/ULBRA – SM, ARIELA PINTO QUARTIERO – CISBES/ULBRA – SM, GABRIELA OLIVEIRA GUERRA – CISBES/ULBRA – SM, DANIELA DA SILVA DOS SANTOS – CISBES/ULBRA – SM, MICHELE ZARANTONELO – CISBES/ULBRA – SM, NAYANA MARIA SHUCH PALMEIRO – CISBES/ULBRA – SM, CARINE PEREIRA DA SILVA DE SOUZA – CISBES/ULBRA – SM, DIOGO MORAES GOMES – CISBES/ULBRA – SM

206 | PSICOLOGIA CLÍNICA – SAÚDE MENTAL

## **MOTIVOS DE CONSULTA EM CLINICA-ESCOLA: UM ESTUDO SOBRE AS DEMANDAS NA CAP-UFRGS**

SANDRA LAURA SULZBACH – UFRGS, CARLOS HENRIQUE KESSLER – UFRGS, TONIA DUARTE DA SILVA – UFRGS

207 | PSICOLOGIA CLÍNICA – SAÚDE PÚBLICA

## **CARACTERIZAÇÃO DA CLIENTELA QUE BUSCA ATENDIMENTO PSICOTERÁPICO EM UMA POLICLÍNICA DO SISTEMA ÚNICO DE SAÚDE (SUS)**

SHIRLEY DE SOUZA SILVA – UNIVERSIDADE FEDERAL DA PARAÍBA – UFPB, ANA SORÉ ARAÚJO SIMÕES, ROBERTA MONTENEGRO DOS SANTOS, MARY ELLEN VALOIS DA MOTA CÂNDIDO – CENTRO UNIVERSITÁRIO DE JOAO PESSOA – UNIPÊ

208 | PSICOLOGIA CLÍNICA – SAÚDE PÚBLICA

## **O SENTIDO DO ABUSO SEXUAL INFANTIL PARA OS CUIDADORES DE INSTITUIÇÕES DO ALTO-TIETÉ: UM ENFOQUE FENOMENOLÓGICO EXISTENCIAL**

PATRICIA PAULA DIAS – UNIVERSIDADE DE MOGI DAS CRUZES, SULEIMA JOLY RODRIGUES – UNIVERSIDADE DE MOGI DAS CRUZES

209 | PSICOLOGIA CLÍNICA – SENTIDOS E SIGNIFICADOS

## **“EU FALO PSICOLOGUÊS”: UM ESTUDO ACERCA DA LINGUAGEM DO PSICÓLOGO A PARTIR DAS DIVERSAS ABRDAGENS TEÓRICO-METODOLÓGICAS**

WALKÍRIA DE KÁSSIA DA SILVA SOUSA – FACULDADE INTEGRAL DIFERENCIAL – FACID, ARILANNE KELLYNE BARBOZA VILARINHO – FACULDADE INTEGRAL DIFERENCIAL – FACID, LICOLE RÉGIA DO RÊGO SOARES – FACULDADE INTEGRAL DIFERENCIAL – FACID, RITA DE CÁSSIA SOUSA DA SILVA – FACULDADE INTEGRAL DIFERENCIAL – FACID, FAUSTON NEGREIOS – FACULDADE INTEGRAL DIFERENCIAL – FACID, LUCINEIDE EULÁLIA DA CONCEIÇÃO – FACULDADE INTEGRAL DIFERENCIAL – FACID

210 | PSICOLOGIA CLÍNICA – SENTIDOS E SIGNIFICADOS

## **MIGRANTES EM BRASÍLIA: OS MOTIVOS, AS DORES E OS SONHOS NUMA PERSPECTIVA CLÍNICA**

ALBERTO RODRIGUES CÂMARA DE CARVALHO – UNIVERSIDADE DE BRASÍLIA

211 | PSICOLOGIA CLÍNICA – SEXUALIDADE

## **INFIDELIDADE, ANGÚSTIA E LIBERDADE: UMA VISÃO FENOMENOLÓGICA EXISTENCIAL**

NATÁLIA SOUZA NOGUEIRA – INSTITUTO TAQUARITINGUENSE DE ENSINO SUPERIOR “DR. ARISTIDES DE CARVALHO SCHLOBACH” – ITES, EDILAINÉ HELENA SCABELLO – CENTRO DE EDUCAÇÃO E CIÊNCIAS HUMANAS DA UNIVERSIDADE FEDERAL DE SÃO CARLOS – UFSCAR, MARIA ISABEL MATAQUEIRO – INSTITUTO TAQUARITINGUENSE DE ENSINO SUPERIOR “DR. ARISTIDES DE CARVALHO SCHLOBACH” – ITES

212 | PSICOLOGIA CLÍNICA – SEXUALIDADE

## **TRANSTORNO DE IDENTIDADE DE GÊNERO – ENTRE O CORPO, O SEXO E O DESEJO**

NAYANA MARIA SCHUCH PALMEIRO – CISBES/ ULBRA SM, ARIELA QUARTIERO – CISBES/ ULBRA SM, CARINE PEREIRA – CISBES/ ULBRA SM, CESAR BRIDI FILHO – CISBES/ FISMA, DANIELA DOS SANTOS – CISBES/ ULBRA SM, DIOGO MORAES GOMES – CISBES/ ULBRA SM, GABRIEL MORESCO – CISBES/ ULBRA SM, GABRIELA OLIVEIRA – CISBES/ ULBRA SM, MICHELE ZARANTONELO – CISBES/ ULBRA SM

213 | PSICOLOGIA CLÍNICA – SEXUALIDADE

## **SEXUALIDADE E A PESSOA COM DEFICIÊNCIA**

CHARLIE TRELLES SEVERO – FADERS

214 | PSICOLOGIA CLÍNICA – SEXUALIDADE

## **CLINIC(A)RTE E A DESCONSTRUÇÃO DA HEGEMONIA HETERONORMATIVA**

LILIAN APARECIDA DE ARAUJO – UNESP – ASSIS, FERNANDO SILVA TEIXEIRA FILHO – UNESP – ASSIS, ANDRESSA BENINI MENDES – UNESP – ASSIS, JULIANA CRISTINA BESSA – UNESP – ASSIS, JULIANA LOPES LIMA – UNESP ASSIS, KWAME YONATAN POLI DOS SANTOS – UNESP – ASSIS, LILIAN CERQUETANI SOUZA – UNESP ASSIS

215 | PSICOLOGIA CLÍNICA – SUICÍDIO

## **JULGAMENTO CLÍNICO NO CONTEXTO DE RISCO SUICIDA**

LILIAN APARECIDA DE ARAUJO – UNESP – ASSIS, FERNANDO SILVA TEIXEIRA FILHO – UNESP – ASSIS, ANDRESSA BENINI MENDES – UNESP – ASSIS, JULIANA CRISTINA BESSA – UNESP – ASSIS, JULIANA LOPES LIMA – UNESP ASSIS, KWAME YONATAN POLI DOS SANTOS – UNESP – ASSIS, LILIAN CERQUETANI SOUZA – UNESP ASSIS

216 | PSICOLOGIA CLÍNICA – SUICÍDIO

## **PERFIS EPIDEMIOLÓGICOS NO CONTEXTO DE CRISE SUICIDA**

LAÍS MACÊDO VILAS BOAS – UNIVERSIDADE DE BRASÍLIA, BEATRIZ MONTENEGRO – UNIVERSIDADE DE BRASÍLIA

217 | PSICOLOGIA CLÍNICA – SUICÍDIO

## **FLEXIBILIDADE MENTAL EM TENTADORES DE SUICÍDIO, ATRAVÉS DO TESTE WISCONSIN DE CLASSIFICAÇÃO DE CARTAS**

BLANCA SUSANA GUEVARA WERLANG – PUCRS, MÁRCIA KELLER CORONEL – PUCRS, CRISTINA ARAGONEZ – PUCRS, JOSÉ FIN – FASE

218 | PSICOLOGIA CLÍNICA – SUICÍDIO

## **SUICÍDIO NA INFÂNCIA**

DÉLIO HENRIQUE DELFINO DE OLIVEIRA – UNIVERSIDADE POTIGUAR – UNP

219 | PSICOLOGIA CLÍNICA – SURDEZ

## **BENEFÍCIOS DA COMUNICAÇÃO EM LIBRAS PARA O ATENDIMENTO PSICOLÓGICO COM OS SURDOS**

LUANA CURI PAIXAO – FACED – FACULDADE DE CIENCIAS ECONOMICAS

220 | PSICOLOGIA CLÍNICA – TRÂNSITO

## **A SÍNDROME DO CARRO NA GARAGEM**

ELIANE CORREA DA SILVA – FACED

221 | PSICOLOGIA CLÍNICA – TRANSTORNOS ALIMENTARES

## **TRANSTORNOS ALIMENTARES E SUA INTERFACE COM O ABUSO SEXUAL**

PRISCILA MOTA VASCONCELOS – UNIVERSIDADE NOVE DE JULHO – UNINOVE, SIMONE AP. PUPINSKI – UNINOVE, ANDRESSA KARINA NEVES RODRIGUES – UNINOVE



# Pôster

222 | PSICOLOGIA CLÍNICA – TRANSTORNOS ALIMENTARES  
**ATENDIMENTO EM PSICOTERAPIA PSICANALÍTICA A PACIENTE COM ANOREXIA NERVOSA**

RAFAEL NOGUEIRA FURTADO – UNIVERSIDADE DE FRANCA, MARIA SALETE JUNQUEIRA LUCAS – UNIVERSIDADE DE FRANCA

223 | PSICOLOGIA CLÍNICA – TRANSTORNOS ALIMENTARES  
**PANORAMA DA TERAPIA COGNITIVO – COMPORTAMENTAL NO TRATAMENTO DOS TRANSTORNOS ALIMENTARES**

JULIANA BARROS – UNIVERSIDADE FEDERAL DE PERNAMBUCO, TATIANA BERTULINO – UFPE, NATHÁLIA DELLA SANTA – UFPE, MARÍLIA SANTOS – UFPE, LAILA KURTINAITIS – UFPE, EVERTON SOUGEY – UFPE

224 | PSICOLOGIA CLÍNICA – VIOLÊNCIA  
**ABUSO SEXUAL INFANTIL**

VERA LUCIA FIALHO LEHNEN – SEAMA, NAZARÉ VAZ VIDAL PACHECO – SEAMA

225 | PSICOLOGIA CLÍNICA – VIOLÊNCIA  
**MUDANÇAS DE ASPECTOS PSICOLÓGICOS DE MULHERES VÍTIMAS DE VIOLÊNCIA**

JULIANA TAVARES GUZZON – PONTIFÍCIA UNIVERSIDADE CATÓLICA DE CAMPINAS, GIOVANNA CORTE HONDA – PONTIFÍCIA UNIVERSIDADE CATÓLICA DE CAMPINAS, ELISA MÉDICI PIZÃO YOSHIDA – PONTIFÍCIA UNIVERSIDADE CATÓLICA DE CAMPINAS

226 | PSICOLOGIA CLÍNICA – VIOLÊNCIA  
**RESOLUÇÃO DE PROBLEMAS EM HOMICIDAS E TENTADORES DE SUICÍDIO**

BLANCA SUSANA GUEVARA WERLANG – PUCRS, MÁRCIA KELLER CORONEL – PUCRS, VIVIANE DELPINO – HMV, JOSÉ FIN – FASE

227 | PSICOLOGIA CLÍNICA – VIOLÊNCIA  
**ABUSO SEXUAL INFANTIL: UM RELATO DE EXPERIÊNCIA DE ATENDIMENTO PSICOTERÁPICO PSICANALÍTICO**

ANNA THEREZA CARNEIRO PINTO ABDALA – UNIVERSIDADE FEDERAL DE UBERLÂNDIA, MARCIONILA RODRIGUES DA SILVA BRITO – UNIVERSIDADE FEDERAL DE UBERLÂNDIA

228 | PSICOLOGIA CLÍNICA – VIOLÊNCIA  
**ANÁLISE DOS TIPOS DE VIOLÊNCIAS COM CRIANÇAS A PARTIR DA DEMANDA DO SERVIÇO INTEGRADO DE PSICOLOGIA – SIP, NO PERÍODO DE 2007 A 2009**

ANA PAULA TARGINO ALMEIDA DA MOTA – UNIVERSIDADE POTIGUAR – UNP, KATRYENNE ROCHELLY DE OLIVEIRA CUNHA – UNIVERSIDADE POTIGUAR – UNP

229 | PSICOLOGIA CLÍNICA – VIOLÊNCIA DOMÉSTICA  
**REDE DE APOIO DISPONÍVEL PARA MULHERES QUE SOFREM VIOLÊNCIA DOMÉSTICA**

GABRIELA QUADROS DE LIMA – FACULDADE MERIDIONAL – IMED, LAURA TOMASINI POTRICH – PUCRS, KATHERINE FLACH – PUCRS

230 | PSICOLOGIA CLÍNICA – VIOLÊNCIA DOMÉSTICA  
**MULHERES QUE SOFREM VIOLÊNCIA DOMÉSTICA: DADOS PESSOAIS E SOCIODEMOGRÁFICOS**

GABRIELA QUADROS DE LIMA – FACULDADE MERIDIONAL – IMED, BLANCA SUSANA GUEVARA WERLANG – PUCRS, LAURA TOMASINI POTRICH – PUCRS

231 | PSICOLOGIA CLÍNICA – VIOLÊNCIA DOMÉSTICA  
**COMPREENSÃO PSICODINÂMICA DA AUTORIA DO ABUSO SEXUAL**

FABIANA FRANÇA DA SILVA, MARIA DAS GRAÇAS VICTOR SILVA

232 | PSICOLOGIA CLÍNICA – VIOLÊNCIA DOMÉSTICA  
**CARACTERÍSTICAS SOCIODEMOGRÁFICAS E DE PERSONALIDADE DE MULHERES VÍTIMAS DE VIOLÊNCIA DOMÉSTICA**

SAMANTHA DUBUGRAS SÁ – PONTIFÍCIA UNIVERSIDADE CATÓLICA DO RIO GRANDE DO SUL, LANCA SUSANA GUEVARA WERLANG – PUCRS, VIRGÍNIA GRASSIELA WASSERMAN – PUCRS, ROBERTA LOUZADA SALVATORI – PUCRS, FABIANE ALMEIDA – PUCRS, GABRIELA QUADROS DE LIMA – PUCRS, MARIANA ESTEVES PARANHOS – PUCRS

233 | PSICOLOGIA CLÍNICA – VIOLÊNCIA DOMÉSTICA  
**AFETIVIDADE E VÍNCULO QUE EMBALAM E ABALAM A RELAÇÃO ENTRE MÃE E FILHA VÍTIMAS DE ABUSO SEXUAL**

MARIANA DE SILVÉRIO ARANTES – UNIVERSIDADE DE BRASÍLIA, MARIA INÊS GANDOLFO CONCEIÇÃO – UNIVERSIDADE DE BRASÍLIA

234 | PSICOLOGIA CLÍNICA – VIOLÊNCIA DOMÉSTICA  
**VIOLÊNCIA NO SERTÃO CENTRAL CEARENSE: ESTUDO COM MÃES DE VÍTIMAS DE ABUSO SEXUAL**

ANDRÉA ALEXANDRE VIDAL – FCRS, MONALISA BERNARDO ALMEIDA DA SILVA – FCRS, SÔNIA AMÂNCIO LEMOS – FCRS, ANDRÉ DE CARVALHO-BARRETO – UNB

235 | PSICOLOGIA CLÍNICA – VIOLÊNCIA DOMÉSTICA  
**SINAIS E SINTOMAS APRESENTADOS POR FILHAS/OS DE MULHERES QUE SOFRERAM VIOLÊNCIAS CONJUGAIS**

MARCELA NOVAIS MEDEIROS – UNIVERSIDADE DE BRASÍLIA, GLÁUCIA RIBEIRO STALING DINIZ – UNB

236 | PSICOLOGIA CLÍNICA – VIOLÊNCIA DOMÉSTICA  
**RELATO DE EXPERIÊNCIA DE ATENDIMENTO A MULHERES EM SITUAÇÃO DE VIOLÊNCIA CONJUGAL A PARTIR A PERSPECTIVA SISTÊMICA FEMINISTA**

MARCELA NOVAIS MEDEIROS – UNB, NAYARA TEIXEIRA MAGALHÃES – UNB

237 | PSICOLOGIA CLÍNICA – VIOLÊNCIA DOMÉSTICA  
**JULGAMENTO CLÍNICO EM CONTEXTO DE VIOLÊNCIA CONJUGAL E FAMILIAR**

ANA ROSA DE SOUSA AMOR – UNIVERSIDADE DE BRASÍLIA, MAISA CAMPOS GUIMARÃES – UNIVERSIDADE DE BRASÍLIA

238 | PSICOLOGIA CLÍNICA – VIOLÊNCIA DOMÉSTICA  
**AGRESSOR CONJUGAL: UMA COMPREENSÃO PSICANALÍTICA**

SUZANA CATANIO DOS SANTOS NARDI – UNISINOS RS, SILVIA BENETTI – UNISINOS

239 | PSICOLOGIA COMUNITÁRIA – ADOLESCÊNCIA  
**PSICOLOGIA SOCIAL E SAÚDE SEXUAL-REPRODUTIVA: OFICINAS EDUCATIVAS NA PREVENÇÃO DE DSTS, AIDS E GESTAÇÃO PRECOCE**

FLÁVIA REGINA GUEDES RIBEIRO – UFAL, FERNANDA MARIA ALBUQUERQUE MOTA – UFAL, CAMILA VASCONCELOS CARNAÚBA LIMA – UFAL

240 | PSICOLOGIA COMUNITÁRIA – ADOLESCÊNCIA  
**SER ADOLESCENTE NA SOCIEDADE CONTEMPORÂNEA: UM ESTUDO COM BASE NOS CONCEITOS DOS JOVENS**

ADELAIDE GOMES LIMA – ULBRA-CENTRO UNIVERSITARIO LUTERANO DE MANAUS, FERNANDA LÚCIA PEREIRA DA COSTA – CENTRO UNIVERSITÁRIO LUTERANO DE MANAUS – CEULM/ULBRA

241 | PSICOLOGIA COMUNITÁRIA – ADOLESCÊNCIA  
**PROGRAMA EBA – ENCONTROS DE BATE PAPO COM ADOLESCENTES**

BRUNA SANTOS ANDRADE – FACCAT, ROSIANE DE ANDRADE – FACCAT, VANESSA MARMITT – FACCAT, SHEILA LISIANE DE NEGRI – FACCAT, DIEGO DEVARGAS DALTOÉ – FACCAT, JORGE NEI BORBA ANTUNES – FACCAT, ALINE VIEIRA ALVES – FACCAT, LAÍSSA ESCHILETTI PRATI – FACCAT

242 | PSICOLOGIA COMUNITÁRIA – ADOLESCÊNCIA  
**O QUE O ADOLESCENTE SABE SOBRE DROGAS**

DIEGO DE VARGAS DALTOÉ – FACULDADES INTEGRADAS DE TAQUARA – FACCAT, VANESSA MARMITT – FACCAT, BRUNA SANTOS ANDRADE – FACCAT, ALINE VIEIRA ALVES – FACCAT, SHEILA LISIANE DE NEGRI – FACCAT, ROSIANE DE ANDRADE – FACCAT, JORGE NEI BORBA ANTUNES – FACCAT, LAÍSSA ESCHILETTI PRATI – FACCAT, SÍLVIA SCHEIN – FACCAT, NATÁLIA DEBARBA – FACCAT

243 | PSICOLOGIA COMUNITÁRIA – ADOLESCÊNCIA  
**PROMOÇÃO DA ADOLESCÊNCIA SAUDÁVEL ATRAVÉS DO PROGRAMA EBA – ENCONTRO DE BATE-PAPO COM ADOLESCENTES**

GREICE COLOMBO – FACCAT – FACULDADES INTEGRADAS DE TAQUARA, KARLA RAFAELA HAACK – FACCAT, ALINE VIEIRA ALVES – FACCAT, SÍLVIA SCHEIN – FACCAT, LAÍSSA ESCHILETTI PRATI – FACCAT

244 | PSICOLOGIA COMUNITÁRIA – ADOLESCÊNCIA  
**OFICINAS PSICOSSOCIAIS PARA JOVENS NO CONJUNTO DE FAVELAS DA MARÉ**

FERNANDA GRISOLIA RIMES – UFRJ, ANGELA ARRUDA – UFRJ, MARILENA JAMUR – UFRJ, LILIAN ULUP – UFRJ, FERNANDA RIMES – UFRJ, CRISTAL ARAGÃO – UFRJ, RHANIELE FERREIRA – UFRJ, ANDREA RODRIGUEZ – UFRJ

245 | PSICOLOGIA COMUNITÁRIA – ADOLESCÊNCIA  
**FATORES DE RISCO E PROTEÇÃO IDENTIFICADOS EM ADOLESCENTES EM VULNERABILIDADE SOCIAL DO VALE DO PARANHANA/RS**

ALINE ALVES – FACCAT, KARLA RAFAELA HAACK – FACCAT, SÍLVIA SCHEIN – FACCAT, LAÍSSA PRATTI – FACCAT, GREICE COLOMBO – FACCAT

246 | PSICOLOGIA COMUNITÁRIA – ADOLESCÊNCIA  
**O PROGRAMA DE HABILIDADES DE VIDA PARA ESTUDANTES DE ESCOLA PÚBLICA**

ANNE JAQUELINE CARDOSO – INSTITUTO DE PSIQUIATRIA – HCFMUSP, NOEL JOSÉ DIAS DA COSTA – CENTRO UNIVERSITÁRIO ADVENTISTA DE SÃO PAULO, JOSIANE ANDRENIZA IGNÁCIO TAKECIAN – INSTITUTO DE PSIQUIATRIA – HCFMUSP, LUCIANA CRISTINA MAGALHÃES G. ILVIDEIRA – INSTITUTO DE PSIQUIATRIA – HCFMUSP, WILMA MARIA DE HOLANDA PINTO – INSTITUTO DE PSIQUIATRIA – HCFMUSP, HERMES RODRIGUES – INSTITUTO DE PSIQUIATRIA – HCFMUSP

247 | PSICOLOGIA COMUNITÁRIA – ASSISTÊNCIA E DESENVOLVIMENTO SOCIAL  
**O CONHECIMENTO CRÍTICO DA REALIDADE: A EXPERIÊNCIA DO CRAS CIDADE SORRISO**

JOSILENE SANTOS DE ARAUJO – CRAS CIDADE SORRISO

248 | PSICOLOGIA COMUNITÁRIA – ASSISTÊNCIA E DESENVOLVIMENTO SOCIAL  
**PROPOSTAS INTERVENTIVAS NA ABORDAGEM HUMANISTA**

LIDIANE RUGENE DO CARMO – UNIVERSIDADE SÃO MARCOS, AGNES VASCONCELOS SHIDOMI – UNIVERSIDADE SÃO MARCOS, IVANI TEIXEIRA MENDES – UNIVERSIDADE SÃO MARCOS

# Pôster

249 | PSICOLOGIA COMUNITÁRIA – ASSISTÊNCIA E DESENVOLVIMENTO SOCIAL  
**VIVÊNCIA NO CRAS DE RUSSAS: UM OLHAR QUE PERPASSA O DESENVOLVIMENTO PESSOAL E COMUNITÁRIO**  
ALEXSANDRA MARIA SOUSA SILVA – UNIVERSIDADE FEDERAL DO CEARÁ, LUCIANE ALVES DE OLIVEIRA – UNIVERSIDADE FEDERAL DO CEARÁ, THIAGO FÉLIX – CRAS RUSSAS

250 | PSICOLOGIA COMUNITÁRIA – ASSISTÊNCIA E DESENVOLVIMENTO SOCIAL  
**OFICINAS DE REFLEXÃO E CONVIVÊNCIA NO CRAS : UMA SISTEMÁTICA DE PROMOÇÃO DA QUALIDADE DE VIDA JUNTO À POPULAÇÃO DE JOSÉ DE FREITAS-PI EM SITUAÇÃO DE VULNERABILIDADE SOCIAL**  
DANIELLE CARVALHO FERREIRA – UESPI

251 | PSICOLOGIA COMUNITÁRIA – ASSISTÊNCIA E DESENVOLVIMENTO SOCIAL  
**ASSISTÊNCIA À CRIANÇA E AO ADOLESCENTE NO CRAS: A VISÃO DE PSICÓLOGOS E ASSISTENTES SOCIAIS**  
MARCUS VINICIUS DE JESUS SILVA – UNIVERSIDADE FEDERAL DE SERGIPE

252 | PSICOLOGIA COMUNITÁRIA – ATENÇÃO BÁSICA À SAÚDE  
**PARA ALÉM DA CLÍNICA CLÁSSICA: CONSTRUINDO UM MODELO ALTERNATIVO DE ATENÇÃO À SAÚDE**  
SAMARA JAMILA ALVES DA SILVA – UNIVERSIDADE FEDERAL DA PARAÍBA, MARÍSSIA OLIVEIRA DA SILVA – UNIVERSIDADE FEDERAL DA PARAÍBA, DANIELE ALVES PEIXOTO – UNIVERSIDADE FEDERAL DA PARAÍBA, RIANNE GOMES E CLAUDINO – UNIVERSIDADE FEDERAL DA PARAÍBA, VALÉRIA SANDRA OLIVEIRA SOUSA – UNIVERSIDADE FEDERAL DA PARAÍBA

253 | PSICOLOGIA COMUNITÁRIA – ATENÇÃO BÁSICA À SAÚDE  
**O APOIO MATRICIAL A EQUIPES DE TRABALHO EM SAÚDE MENTAL: UM RELATO DE EXPERIÊNCIA NO INTERIOR DO RIO GRANDE DO SUL**  
ARIÁDINI DE ANDRADE DOS SANTOS – UNIVERSIDADE FEDERAL DE SANTA MARIA, GÊNESIS MARIMAR RODRIGUES SOBROSA – UFSM, CASSIANO CAMERIN – UFSM, ANELISE SCHAURICH DOS SANTOS – UFSM, CLÁUDIA MARIA PERRONE – UFSM, CLARISSA TOCHETTO DE OLIVEIRA – UFSM

254 | PSICOLOGIA COMUNITÁRIA – ATENÇÃO BÁSICA À SAÚDE  
**PRÁTICAS NARRADAS: COMUNIDADE, PARTICIPAÇÃO E CONTROLE SOCIAL NO SUS**  
HELENA BEATRIZ KOCHENBORGER SCARPARO – PUCRS, FERNANDA BARRICHELLO – PUCRS

255 | PSICOLOGIA COMUNITÁRIA – ATENÇÃO BÁSICA À SAÚDE  
**PROJETO DE APOIO PSICOSOCIAL Á PORTADORES DE HIPERTENSÃO NUMA COMUNIDADE DO AGRESTE ALAGOANO**  
LUCICLEIDE DA SILVA PEREIRA – UNIVERSIDADE FEDERAL DE ALAGOAS, JACKELLINE DOS SANTOS LIMA – UNIVERSIDADE FEDERAL DE ALAGOAS, PARMENIDES JUSTINO – UNIVERSIDADE FEDERAL DE ALAGOAS

256 | PSICOLOGIA COMUNITÁRIA – ATENÇÃO BÁSICA À SAÚDE  
**GRUPO DE APOIO PSICOSOCIAL Á EQUIPE DE AGENTES DE SAÚDE DE UMA UNIDADE BÁSICA DE SAÚDE DE UMA COMUNIDADE DO AGRESTE ALAGOANO**  
JACKELLINE DOS SANTOS LIMA – UNIVERSIDADE FEDERAL DE ALAGOAS, LUCICLEIDE DA SILVA PEREIRA – UNIVERSIDADE FEDERAL DE ALAGOAS

257 | PSICOLOGIA COMUNITÁRIA – ATENÇÃO BÁSICA À SAÚDE  
**A IMPORTÂNCIA DO PET-SAUDE NA FORMAÇÃO ACADÊMICA**  
EMANUELLY JACKELINY PISSINATI MARTINS – UNIVERSIDADE ESTADUAL DE MARINGÁ, MARINA BRUDER – UNIVERSIDADE ESTADUAL DE MARINGÁ

258 | PSICOLOGIA COMUNITÁRIA – ATENÇÃO BÁSICA À SAÚDE  
**SENSIBILIZAÇÃO DA DOENÇA MENTAL – UMA PROPOSTA DE INTERVENÇÃO NA PSICOLOGIA COMUNITÁRIA**  
MARLENE TAVARES DE ARAÚJO SOBRINHA – UNIVERSIDADE POTIGUAR, ANNY PRISCILA DA SILVA – UNIVERSIDADE POTIGUAR, JÉSSICA LUANY BARROS DE SOUZA – UNIVERSIDADE POTIGUAR, TALITA ANTUNES DE LIMA – UNIVERSIDADE POTIGUAR, LUANA ALVES DE ALMEIDA – UNIVERSIDADE POTIGUAR

259 | PSICOLOGIA COMUNITÁRIA – AVALIAÇÃO  
**PSICOLOGIA NO CONTEXTO COMUNITÁRIO: ANÁLISE DAS NECESSIDADES E DEMANDAS**  
BRUNA DA SILVA OSÓRIO – CENTRO UNIVERSITÁRIO FRANCISCANO – UNIFRA, LEANDRA CAMILA CARVALHO FLORES – UNIFRA, ROBERTA FIN MOTTA – UNIFRA

260 | PSICOLOGIA COMUNITÁRIA – CENTRO DE ATENÇÃO PSICOSSOCIAL  
**PERCEPÇÕES DE TRABALHADORES DA SAÚDE SOBRE A REDE DE ATENDIMENTO**  
CÁTULA DA LUZ PELISOLI – CAPS CASA ABERTA, SECRETARIA DA SAÚDE OSÓRIO/RS, BRISA MARIA FRAGA – ULBRA TORRES, CRISTIANE DE OLIVEIRA PEREIRA – CAPS CASA ABERTA, SECRETARIA DA SAÚDE OSÓRIO/RS

261 | PSICOLOGIA COMUNITÁRIA – CENTRO DE ATENÇÃO PSICOSSOCIAL  
**GRUPO DE ACOLHIMENTO NUM CENTRO DE ATENÇÃO PSICOSSOCIAL CÁTULA DA LUZ PELISOLI – CAPS CASA ABERTA, SECRETARIA DA SAÚDE OSÓRIO/RS/UFGRS, ELEN BARBOSA – CAPS CASA ABERTA – SECRETARIA DA SAÚDE OSÓRIO/RS – ULBRA TORRES, CRISTIANE DE OLIVEIRA PEREIRA – CAPS CASA ABERTA, SECRETARIA DA SAÚDE OSÓRIO/RS**

262 | PSICOLOGIA COMUNITÁRIA – CIDADANIA  
**AÇÕES DE PROMOÇÃO DE SAÚDE NO GRUPO “CORPO E MENTE SÃ” – ALTO DA BRASÍLIA, SOBRAL-CE**  
ALEXSANDRA MARIA SOUSA SILVA – UNIVERSIDADE FEDERAL DO CEARÁ, LUCIANE ALVES DE OLIVEIRA – UNIVERSIDADE FEDERAL DO CEARÁ, FRANCIRIA SERVOLO SABOIA – UNIVERSIDADE FEDERAL DO CEARÁ

263 | PSICOLOGIA COMUNITÁRIA – CIDADANIA  
**GRUPO DE CONVIVÊNCIA PARA JOVENS COM SÍNDROME DE DOWN**  
LEDA JUREMA BORBA RIBEIRO – CENTRO UNIVERSITÁRIO FRANCISCANO, LUCIANE NAJAR SMEHA – UNIFRA

264 | PSICOLOGIA COMUNITÁRIA – CIDADANIA  
**IMPLANTAÇÃO DE UMA BIBLIOTECA COMUNITÁRIA SOB O VÉRTICE DAS TECNOLOGIAS SOCIAIS**  
JULIANA MEIRELLES DE LIMA – UNITAU, TERESA ELIZETE GONÇALVES – UNITAU, STÉPHANIE DI MARTINO SABINO – UNITAU, VANESSA PEREIRA CANDIDO, SANDRA MEMARI TRAVA

265 | PSICOLOGIA COMUNITÁRIA – CULTURA  
**A INFLUÊNCIA DA ESCOLA BILINGUE E CULTURA NA EDUCAÇÃO TERENA**  
SONIA GRUBITS – UNIVERSIDADE CATÓLICA DOM BOSCO – UCDB, NILZA LEITE ANTONIO – UCDB – MS, JOSÉ ANGEL VERA NORIEGA – CIAD – MÉXICO, NELCI SILVA FERREIRA – UCDB – MS

266 | PSICOLOGIA COMUNITÁRIA – CULTURA  
**ESTUDOS EXPLORATÓRIOS EM TRABALHOS DE CAMPO COM POPULAÇÕES INFANTIS GUARANI E KADIWÉU DO CENTRO-OESTE BRASILEIRO E UMA COMUNIDADE MAYO AO NORTE DO MÉXICO**  
SONIA GRUBITS – UNIVERSIDADE CATÓLICA DOM BOSCO – UCDB, JOSÉ ANGEL VERA NORIEGA – CIAD – MÉXICO

267 | PSICOLOGIA COMUNITÁRIA – CULTURA  
**REFLEXÕES SOBRE A LIDERANÇA KADIWÉU**  
RENATO WARSZAWSKI DE OLIVEIRA – UNIVERSIDADE CATÓLICA DOM BOSCO – UCDB, SONIA GRUBITS – UNIVERSIDADE CATÓLICA DOM BOSCO – UCDB, HELOISA BRUNA GRUBITS FREIRE – UNIVERSIDADE CATÓLICA DOM BOSCO – UCDB

268 | PSICOLOGIA COMUNITÁRIA – DESENVOLVIMENTO INFANTIL  
**ATIVIDADES LÚDICAS: INSTRUMENTO DE CONHECIMENTO E INTERVENÇÃO PSICOLÓGICA EM UM GRUPO DE CRIANÇAS**  
DEBORAH FARIAS DE SOUZA – UNAMA – UNIVERSIDADE DA AMAZÔNIA, HEYDIANA AMORIM CÂMARA BARRA – UNAMA – UNIVERSIDADE DA AMAZÔNIA, MÁRCIA EMANUELLY LIMA CARVALHO – UNAMA – UNIVERSIDADE DA AMAZÔNIA, ROZÁLIA WAAD – UNAMA – UNIVERSIDADE DA AMAZÔNIA, MANOEL DE CRISTO ALVES NETO – UNAMA – UNIVERSIDADE DA AMAZÔNIA

269 | PSICOLOGIA COMUNITÁRIA – DIAGNÓSTICO  
**DES-COBRINDO UMA “COMUNIDADE”: MAPEAMENTO DO BAIRRO ROSEIRA DE BAIXO, JAGUARIÚNA/SP**  
PATRICK PEREIRA – FACULDADE DE JAGUARIÚNA – FAJ, ROBERTA LOPES MEDEIROS – FAJ, CAROLINA MARSON – FAJ, SILMARA LUCIANO – FAJ, BÁRBARA VEZZANI – FAJ, GRACE BENATO – FAJ, NATÁLIA SOUZA – FAJ, TALITA SANTOS – FAJ, VANESSA SEMOLINI – FAJ, RAFAELA BUENO – FAJ

270 | PSICOLOGIA COMUNITÁRIA – DROGAS  
**A CONCEPÇÃO DOS DEPENDENTES QUÍMICOS SOBRE A ATUAÇÃO DO PSICÓLOGO**  
PAULO CÉSAR BRITO VEIGA – FACULDADE PITÁGORAS, PAOLA V. BARBOSA – FACULDADE PITÁGORAS, ANNE MICHAELA GOMES DE ALMEIDA – FACULDADE PITÁGORAS, MAGHAYBER DONDONI – FACULDADE PITÁGORAS, RODRIGO BIANCARDE VIGUINI – FACULDADE PITÁGORAS, JAMLIÉX GARCEZ NASCIMENTO MENDONÇA – FACULDADE PITÁGORAS, ANDRIELI GOMES OLIVEIRA – FACULDADE PITÁGORAS, ANDRÉIA SIVA SOARES – FACULDADE PITÁGORAS

271 | PSICOLOGIA COMUNITÁRIA – ENVELHECIMENTO  
**BUSCANDO OS SENTIDOS DO ENVELHECIMENTO E A QUALIDADE DE VIDA: RELATOS DE UM GRUPO DE CONVIVÊNCIA DE IDOSAS**  
MARIANA DE OLIVEIRA FRAGA – UNIVERSIDADE FEDERAL DE JUIZ DE FORA, FABIANA APARECIDA ALMEIDA LAWALL – UFJF

# Pôster

272 | PSICOLOGIA COMUNITÁRIA – EQUIPES MULTIPROFISSIONAIS  
**UM CASO DE CLÍNICA AMPLIADA NA COMUNIDADE**  
CRISTIANE SAVIAN DE OLIVEIRA – CENTRO UNIVERSITÁRIO FRANCISCANO  
– UNIFRA, MARIANA SILVA DE OLIVEIRA – UNIFRA, ROBERTA FIN MOTTA –  
UNIFRA, GRAZIELA MIOLO CEZNE – UNIFRA

273 | PSICOLOGIA COMUNITÁRIA – ESCOLA  
**OS PAIS E A ESCOLA ABERTA À COMUNIDADE: QUAL RELAÇÃO?**  
ANA PAULA RIBEIRO HIRAKAWA – UNIVERSIDADE PRESABITERIANA  
MACKENZIE, IZABELLA PAIVA MONTEIRO DE BARROS – UNIVERSIDADE  
PRESABITERIANA MACKENZIE

274 | PSICOLOGIA COMUNITÁRIA – ESTÁGIO PROFISSIONAL  
**CENTRO DE REFERÊNCIA DE ASSISTÊNCIA SOCIAL-CRAS: INSTITUIÇÃO  
PROMOTORA DE RESILIÊNCIA; UMA ESTRATÉGIA DESENVOLVIDA A PARTIR  
DAS VIVÊNCIAS**  
SARAH CIRILO ANDUJAR HERNANDES – CENTRO UNIVERSITÁRIO CATÓLICO  
SALESIANO AUXILIUM, MARCELA MONTEIRO DE OLIVEIRA LASMAR – CENTRO  
UNIVERSITÁRIO CATÓLICO SALESIANO AUXILIUM, VIVIANE APARECIDA DIAS  
PEREIRA – CENTRO UNIVERSITÁRIO CATÓLICO SALESIANO AUXILIUM

275 | PSICOLOGIA COMUNITÁRIA – EXCLUSÃO SOCIAL  
**SEGREGAÇÃO INDÍGENA NO AGRESTE ALAGOANO: AÇÕES DE  
ENFRENTAMENTO DA ALDEIA MONTE ALEGRE**  
CINTHIA RAFAELLE FERREIRA LIMA – UNIVERSIDADE FEDERAL DE ALAGOAS,  
MARIANA KARLA BARBOSA DOS SANTOS – UNIVERSIDADE FEDERAL DE  
ALAGOAS, PARMÊNDES JUSTINO PEREIRA – UNIVERSIDADE FEDERAL DE  
ALAGOAS

276 | PSICOLOGIA COMUNITÁRIA – FAMÍLIA  
**O PROCESSO DE TRANSIÇÃO INSTITUIÇÃO-FAMÍLIA NA ÓTICA DA CRIANÇA  
ABRIGADA**  
MÁRIA ANGELA MATTAR YUNES – UNIVERSIDADE FEDERAL DO RIO GRANDE –  
FURG, RAQUEL CUNHA CRUZ – UNIVERSIDADE FEDERAL DO RIO GRANDE – FURG

277 | PSICOLOGIA COMUNITÁRIA – FORMAÇÃO DO AGENTE DE SAÚDE  
**PARTICIPAÇÃO UNIVERSITÁRIA NO PROJETO RONDON: UM RELATO DE  
EXPERIÊNCIA DA UNIVERSIDADE DO VALE DO ITAJAÍ NA FORMAÇÃO DE  
AGENTES COMUNITÁRIOS DE SAÚDE EM TOCANTINS**  
JOÃO RODRIGO MACIEL PORTES – UNIVERSIDADE DO VALE DO ITAJAÍ, ANA  
PAULA VEBER – UNIVERSIDADE DO VALE DO ITAJAÍ, PEDRO FLORIANO  
DOS SANTOS – UNIVERSIDADE DO VALE DO ITAJAÍ, INAJARA CARLA  
OLIVEIRA – UNIVERSIDADE DO VALE DO ITAJAÍ, JOHANNA DO CARMO  
MENEZES – UNIVERSIDADE DO VALE DO ITAJAÍ, RENATO CANDIDO DA  
SILVA – UNIVERSIDADE DO VALE DO ITAJAÍ, RENAN BECKER GANDOLFI –  
UNIVERSIDADE DO VALE DO ITAJAÍ, JOÃO PAULO ANDRIOLLI – UNIVERSIDADE  
DO VALE DO ITAJAÍ

278 | PSICOLOGIA COMUNITÁRIA – FORMAÇÃO DO AGENTE DE SAÚDE  
**RELATOS DE UMA EXPERIÊNCIA COM AGENTES COMUNITÁRIOS DE SAÚDE  
(ACS): REFLEXÃO SOBRE O GRUPO EM SALA DE ESPERA COMO TERRITÓRIO  
DE PRÁTICAS E INTEGRAÇÃO DE SAÚDE E EDUCAÇÃO**  
MARIANA DE OLIVEIRA FRAGA – UNIVERSIDADE FEDERAL DE JUIZ DE FORA,  
SUZANA FAJARDO LEAL – UFJF

279 | PSICOLOGIA COMUNITÁRIA – FORMAÇÃO DO AGENTE DE SAÚDE  
**A IMPORTÂNCIA DA FORMAÇÃO DOS AGENTES COMUNITÁRIOS DE SAÚDE NO  
ATENDIMENTO ÀS FAMÍLIAS**  
DEISE PARULA MUNHOZ – UNIVERSIDADE FEDERAL DO RIO GRANDE  
– FURG, CLÁUDIA BEATRIZ DEGANI CARDOZO DE AGUIAR DA SILVA,  
PREFEITURA MUNICIPAL DO RIO GRANDE – RS, NARJARA MENDES GARCIA –  
UNIVERSIDADE FEDERAL DO RIO GRANDE – FURG, ANGELA TORMA PIETRO,  
PREFEITURA MUNICIPAL DO RIO GRANDE – RS, SIMONE DE BIAZZI ÁVILA  
BATISTA DA SILVEIRA, PREFEITURA MUNICIPAL DO RIO GRANDE – RS, SHEILA  
FERNANDEZ GARCIA DOS SANTOS, PREFEITURA MUNICIPAL DO RIO GRANDE  
– RS, SIMONE DOS SANTOS PALUDO, PREFEITURA MUNICIPAL DO RIO  
GRANDE – RS, MÁRIA ANGELA MATTAR YUNES, PREFEITURA MUNICIPAL DO  
RIO GRANDE – RS

280 | PSICOLOGIA COMUNITÁRIA – FORMAÇÃO DO PSICÓLOGO  
**O CAMPO DO ESTÁGIO SOCIAL COMUNITÁRIO EM SALVADOR-BA**  
MARILDA CASTELAR – BAHIANA – EBMS – ESCOLA BAHIANA DE MEDICINA  
E SAÚDE PÚBLICA, RAIZEL RECHTMAN – BAHIANA, CARLOS FLÁVIO GOES  
FARIAS – BAHIANA, DÉBORA MENEZES WANDERLEY – BAHIANA, LAILA  
MENESES OLIVEIRA – BAHIANA, TÁISE ARAÚJO ALVES – BAHIANA, RENAN  
BARBALHO NUNES CASTRO LIMA – BAHIANA

281 | PSICOLOGIA COMUNITÁRIA – GÊNERO  
**GÊNERO E SUSTENTABILIDADE HUMANA: AVÓS CUIDADORAS DE NETOS EM  
UMA PERSPECTIVA DO CONSTRUCIONISMO SOCIAL**  
JEFERSON CAMARGO TABORDA – UNIVERSIDADE CATÓLICA DOM BOSCO

282 | PSICOLOGIA COMUNITÁRIA – GRAVIDEZ  
**GRUPO DE GESTANTES: ESPAÇO DE TROCA DE CONHECIMENTOS E DE  
IDENTIFICAÇÕES ENTRE IGUAIS**  
SABRINA DAL ONGARO SAVEGNAGO – UNIVERSIDADE FEDERAL DE SANTA  
MARIA, DORIAN MÔNICA ARPINI – UNIVERSIDADE FEDERAL DE SANTA MARIA,  
LÚCIA BEATRIZ RESSEL – UNIVERSIDADE FEDERAL DE SANTA MARIA, CLÁUDIA  
RODRIGUES MACHADO – UNIVERSIDADE FEDERAL DE SANTA MARIA

283 | PSICOLOGIA COMUNITÁRIA – GRUPOS  
**RELATO DE EXPERIÊNCIA DE GRUPOS DE ORIENTAÇÃO A PAIS E FAMILIARES  
EM UMA UNIDADE BÁSICA DE SAÚDE**  
SABRINA DAL ONGARO SAVEGNAGO – UNIVERSIDADE FEDERAL DE SANTA  
MARIA, DORIAN MÔNICA ARPINI – UNIVERSIDADE FEDERAL DE SANTA MARIA,  
AMANDA SCHREINER PEREIRA – UNIVERSIDADE FEDERAL DE SANTA MARIA,  
JAMILLE MATEUS WILES – UNIVERSIDADE FEDERAL DE SANTA MARIA

284 | PSICOLOGIA COMUNITÁRIA – GRUPOS  
**O TRABALHO COM GRUPO DE IDOSOS NA PERSPECTIVA DA PSICOLOGIA  
COMUNITÁRIA E DA SAÚDE**  
CRISTIANE SAVIAN DE OLIVEIRA – CENTRO UNIVERSITÁRIO FRANCISCANO –  
UNIFRA, ROBERTA FIN MOTTA – UNIFRA

285 | PSICOLOGIA COMUNITÁRIA – GRUPOS  
**DOS PASSOS INDIVIDUAIS AO SENTIMENTO DE GRUPO: UMA EXPERIÊNCIA  
COM ADOLESCENTES DO MOVIMENTO HIP-HOP**  
MELINA CARVALHO TRINDADE – UNIFRA, RENATA LEMOS DA SILVA – UNIFRA,  
MONISE GOMES SERPA – UNIFRA

286 | PSICOLOGIA COMUNITÁRIA – GRUPOS  
**CONSIDERAÇÕES SOBRE O GRUPO DA MELHOR IDADE EM LAGOA ALEGRE-PI:  
UMA SISTEMÁTICA DE TRABALHO DE VALORIZAÇÃO DO IDOSO**  
DANIELLE CARVALHO FERREIRA – CRAS/UESP

287 | PSICOLOGIA COMUNITÁRIA – GRUPOS  
**EFEITO DE DINÂMICAS DE GRUPO COMO FATOR DE PROTEÇÃO EM MULHERES  
DE COMUNIDADES DE RISCO**  
MARCELO SIMÕES MENDES – UNIVERSIDADE PAULISTA – CAMPINAS

288 | PSICOLOGIA COMUNITÁRIA – IDENTIDADE  
**VIA DO VENTO: UMA VISÃO CINEMATOGRAFICA E IDENTITÁRIA DOS MEIOS DE  
TRANSPORTE DE PARNAÍBA – PI**  
MILAYNNE CHRISTINA BARROS DO NASCIMENTO – UNIVERSIDADE FEDERAL  
DO PIAUÍ – UFPI, ANTÔNIO EDGAR FILHO LIMA CARNEIRO – UFPI, NARA MARIA  
FORTE DIOGO – UFPI, JULIANNA SAMPAIO DE ARAÚJO – UFPI, PEDRO WILSON  
RAMOS DA CONCEIÇÃO – UFPI, CAROLINE MAURIZ DE MOURA COSTA FEITOSA  
– UFPI, THAYRINE SANTOS MOURA PIMENTEL – UFPI, DANIA MENDES RIBEIRO  
– UFPI, LAYANE NAYRA CARNEIRO – UFPI, NATALIA DE SOUZA SILVA – UFPI

289 | PSICOLOGIA COMUNITÁRIA – INSTITUIÇÕES  
**A PSICOLOGIA NAS INSTITUIÇÕES – RELATO DE EXPERIÊNCIA DE ESTÁGIO NA  
ASSOCIAÇÃO HOMOSSEXUAL DE AJUDA MÚTUA (SHAMA) DE UBERLÂNDIA**  
THALITA MARA DOS SANTOS – UNIMINAS/PITÁGORAS, ROSÁRIO AFONSO  
RIBEIRO AVELINO – UNIMINAS/PITÁGORAS

290 | PSICOLOGIA COMUNITÁRIA – INSTITUIÇÕES  
**PENSANDO PROPOSTAS PARA O CONSELHO TUTELAR: EXPERIÊNCIAS NO  
CAMPO DE ESTÁGIO**  
GABRIELA PINHEIRO – UNP – UNIVERSIDADE POTIGUAR, JANAÍNA GIRÃO – FIR  
– FACULDADE INTEGRADA DO RECIFE, SAMILA LEÃO – UNP – UNIVERSIDADE  
POTIGUAR

291 | PSICOLOGIA COMUNITÁRIA – INTERVENÇÃO TERAPÊUTICA  
**POSSIBILIDADES DE INTERVENÇÃO PSICOLÓGICA: IDOSOS COM DEMÊNCIA  
INSTITUCIONALIZADOS**  
ANDRÉA MARQUES LEÃO DOESCHER – UNIVERSIDADE DE MOGI DAS CRUZES  
(UMC), ESTELA CALDERARO PONTINHA LEITE – UNIVERSIDADE DE MOGI DAS  
CRUZES (UMC), ANA CRISTINA GOMES TEIXEIRA ARZABE – UNIVERSIDADE DE  
MOGI DAS CRUZES (UMC)

292 | PSICOLOGIA COMUNITÁRIA – INTERVENÇÃO TERAPÊUTICA  
**TERAPIA COMUNITÁRIA: UM INSTRUMENTO COMPLEMENTAR AO TRABALHO  
DO PSICÓLOGO COMUNITÁRIO?**  
SUSANA DOS SANTOS OLIVEIRA – FACULDADE DE TECNOLOGIA E CIÊNCIAS  
DE SALVADOR, REJANE LUZARA – FACULDADE DE TECNOLOGIA E CIÊNCIAS DE  
SALVADOR

293 | PSICOLOGIA COMUNITÁRIA – MEDIDAS DE PROTEÇÃO  
**REDE DE PROTEÇÃO INTEGRAL À CRIANÇA E AO ADOLESCENTE DE SANTA RITA  
– PB: UMA EXPERIÊNCIA DE TRABALHO ARTICULADO**  
CARLA RAQUEL CARMÉLIO CAVALCANTI, ANA CLÁUDIA SANTANA DE ANDRADE  
TAVARES, ANA LUISA COSTA DE MELO, LUCIANE DE SOUZA BORGES PONTES

# Pôster

294 | PSICOLOGIA COMUNITÁRIA – MEDIDAS DE PROTEÇÃO  
**PROJETO FAMÍLIAS ACOLHEDORAS E OS DESAFIOS À DESINSTITUCIONALIZAÇÃO**  
FERNANDA DA SILVA AUGÉ – UNIVERSIDADE DA REGIÃO DA CAMPANHA – URCAMP, FANNY HELENA MARTINS SALLES – UNIVERSIDADE DA REGIÃO DA CAMPANHA – URCAMP

295 | PSICOLOGIA COMUNITÁRIA – MEMÓRIA  
**OFICINAS DA MEMÓRIA: INTERVENÇÃO PSICOSSOCIAL COM O GRUPO DA TERCEIRA IDADE “ANOS DOURADOS” DA POLÍCIA MILITAR DO ESTADO DO AMAZONAS**  
BRUNA VIANA CABRAL – UNINORTE/ LAUREATE INTERNATIONAL UNIVERSITIES, CAROLINA OLIVEIRA MAIA – UNINORTE/ LAUREATE, ERICKA TORRES GALVÃO – UNINORTE/ LAUREATE

296 | PSICOLOGIA COMUNITÁRIA – MEMÓRIA  
**X9: MEMÓRIA, TERRITÓRIO E PRODUÇÃO DO CUIDADO**  
MAURICIO LOURENÇÃO GARCIA – UNIFESP – BS, SAMIRA LIMA DA COSTA – UNIFESP – BS, ROSILDA MENDES – UNIFESP – BS, EMÍLIO NOLASCO DE CARVALHO – UNIFESP – BS, MARIA FERNANDA FRUTUOSO – UNIFESP – BS, VINÍCIUS DEMARCHI SILVA TERRA – UNIFESP – BS, LUIZ GUSTAVO AMADEI – UNIFESP – BS, ÁLVARO CARLOS DE SOUZA MENDES DOS SANTOS – UNIFESP – BS, ELIS CRISTINA ALQUEZAR – UNIFESP – BS, AGATHA APARECIDA OLIVEIRA RIBEIRO – UNIFESP – BS

297 | PSICOLOGIA COMUNITÁRIA – ORGANIZAÇÃO DO TRABALHO  
**CUIDADO PARA QUEM CUIDA: UM OLHAR PARA OS PROFISSIONAIS DA SAÚDE**  
ELOÍSA CERUTTI MARTELLET – UNIFRA, ROBERTA FIN MOTTA – UNIFRA

298 | PSICOLOGIA COMUNITÁRIA – PLANTÃO PSICOLÓGICO  
**PLANTÃO PSICOLÓGICO NA DELEGACIA DA INFÂNCIA E DA JUVENTUDE DA CIDADE SANTOS: UMA VISÃO PSICANALÍTICA**  
HELIO ALVES – UNIVERSIDADE CATÓLICA DE SANTOS/FACULDADE ANCHIETA DE SÃO BERNARDO

299 | PSICOLOGIA COMUNITÁRIA – POLÍTICAS PÚBLICAS  
**ASPECTOS PSICOSSOCIAIS DE VIDA, FORMAÇÃO E TRABALHO DE JOVENS PARTICIPANTES DE UM PROGRAMA DE APRENDIZAGEM EM CURITIBA – PR**  
LYGIA MARIA PORTUGAL DE OLIVEIRA – UNIVERSIDADE FEDERAL DO PARANÁ, MARIA DE FÁTIMA QUINTAL DE FREITAS – UNIVERSIDADE FEDERAL DO PARANÁ

300 | PSICOLOGIA COMUNITÁRIA – POLÍTICAS PÚBLICAS  
**A PRÁTICA DOS PSICÓLOGOS NOS CENTROS DE REFERÊNCIA DA ASSISTÊNCIA SOCIAL: CONTRIBUIÇÕES DA PSICOLOGIA COMUNITÁRIA**  
REBECA OLIVEIRA SILVA TORRES – FACULDADE LEÃO SAMPAIO, ORLANDO JÚNIOR VIANA MACÊDO – FACULDADE LEÃO SAMPAIO, ARIANE LIMA DE BRITO – FACULDADE LEÃO SAMPAIO, PRISCILA LANY NUNES LEITE – FACULDADE LEÃO SAMPAIO

301 | PSICOLOGIA COMUNITÁRIA – POPULAÇÕES DE RUA  
**BRINCANDO E RE-SIGNIFICANDO A INFÂNCIA NO AGRESTE ALAGOANO: UMA INTERVENÇÃO COM CRIANÇAS EM SITUAÇÃO DE RUA**  
ALYSSON CAVALCANTE DOS SANTOS – UNIVERSIDADE FEDERAL DE ALAGOAS, KLESIANA BARROS TENÓRIO – UFAL, CAMILA VASCONCELOS CARNAÚBA LIMA – UFAL

302 | PSICOLOGIA COMUNITÁRIA – PROCESSOS GRUPAIS  
**PRÁTICA SUPERVISIONADA EM PSICOLOGIA SOCIAL COMUNITÁRIA NO GRUPO JOVEM APRENDIZ DO LAR FABIANO DE CRISTO – BELÉM/PARÁ**  
SEVERA ROMANA DE ALCÂNTARA DIAS – UNIVERSIDADE DA AMAZÔNIA – UNAMA, BLENDIA BLANCO – UNIVERSIDADE DA AMAZÔNIA – UNAMA, FERNANDO PACHA – UNIVERSIDADE DA AMAZÔNIA – UNAMA, LARISSA SALES PEREIRA – UNIVERSIDADE DA AMAZÔNIA – UNAMA

303 | PSICOLOGIA COMUNITÁRIA – PROCESSOS GRUPAIS  
**PROBLEMAS PSICOSSOCIAIS E PRODUÇÃO DE SENTIDOS NA TERAPIA COMUNITÁRIA**  
MARIA VALQUIRIA NOGUEIRA DO NASCIMENTO – UNIVERSIDADE FEDERAL DE CAMPINA GRANDE – UFCG, MARTHA TRAVERSO-YÉPEZ – MEMORIAL UNIVERSITY OF NEWFOUNDLAND – CANADÁ

304 | PSICOLOGIA COMUNITÁRIA – PROGRAMAS DE ATENDIMENTO COMUNITÁRIO  
**A VIOLÊNCIA E ABUSO SEXUAL CONTRA CRIANÇAS E ADOLESCENTES: DEMANDAS DE UM CONSELHO TUTELAR**  
ELLIS CRISTINA PINTO – UFMT

305 | PSICOLOGIA COMUNITÁRIA – PROGRAMAS DE ATENDIMENTO COMUNITÁRIO  
**INCUBADORA UNIVERSITÁRIA: SÍNTESE DAS ATIVIDADES DE ENSINO, PESQUISA E EXTENSÃO**  
RAMIZ CANDELORO PEDROSO DE MORAES – UNIVERSIDADE CATÓLICA DE SANTOS, JACKELINE OLIVIA DOS ANJOS – UNIVERSIDADE CATÓLICA DE SANTOS, LUCIANO ANTONIO PRATES JUNQUEIRA – UNIVERSIDADE CATÓLICA DE SANTOS, ERIKA COSTA DA SILVA GAUDEOSO – UNIVERSIDADE CATÓLICA DE SANTOS

306 | PSICOLOGIA COMUNITÁRIA – PROGRAMAS DE ATENDIMENTO COMUNITÁRIO  
**OLHANDO A COMUNIDADE: A VISITA DOMICILIAR COMO INSTRUMENTO DE TRABALHO DO PSICÓLOGO COMUNITÁRIO**  
RENATA LEMOS DA SILVA – UNIFRA, MELINA CARVALHO TRINDADE – UNIFRA, MONISE GOMES SERPA – UNIFRA

307 | PSICOLOGIA COMUNITÁRIA – PROGRAMAS DE ATENDIMENTO COMUNITÁRIO  
**TERAPIA COMUNITÁRIA: A PERCEPÇÃO DE UM GRUPO DE MULHERES COM CÂNCER DE MAMA NO MUNICÍPIO DE MACAPÁ**  
ANE CHRISTINE DE SOUSA BRAGA – FACULDADE SEAMA, GABRIELLY ALVES LOBATO PINHEIRO – FACULDADE SEAMA

308 | PSICOLOGIA COMUNITÁRIA – RELAÇÕES COMUNITÁRIAS  
**TERAPIA COMUNITÁRIA COMO INSTRUMENTO DE INCLUSÃO DA SAÚDE MENTAL NA COMUNIDADE**  
LUCIANA MARIA ALMEIDA DE ARAUJO – UNIVERSIDADE DE FORTALEZA – UNIFOR, ADJANILSON MOREIRA DOS SANTOS – UNIFOR

309 | PSICOLOGIA COMUNITÁRIA – RELAÇÕES COMUNITÁRIAS  
**LAGAMAR: A COMPLEXIDADE DO TRABALHO COMUNITÁRIO**  
MARIA ARACI MARTINS BRECKENFELD – UNIVERSIDADE DE FORTALEZA, FERNANDA CAMPOS MARINHO – UNIVERSIDADE DE FORTALEZA, IVNA MAGALHÃES BEZERRA – UNIVERSIDADE DE FORTALEZA, TEREZINHA FAÇANHA ELIAS – UNIVERSIDADE DE FORTALEZA

310 | PSICOLOGIA COMUNITÁRIA – RELAÇÕES COMUNITÁRIAS  
**PROJETO DE VIDA POR LÍDERES COMUNITÁRIOS NA COMUNIDADE DE BAIXA RENDA**  
ALICE FERNANDA MARTINS GRISI – UNIVERSIDADE FEDERAL DA PARAÍBA, ISADORA ASCIUTTI MOURA – UNIVERSIDADE FEDERAL DA PARAÍBA, ANA CAROLINE MARQUES DE SOUSA – UNIVERSIDADE FEDERAL DA PARAÍBA, PRÍSCILLA ANNY DE ARAÚJO ALVES – UNIVERSIDADE FEDERAL DA PARAÍBA, MARIA DE FÁTIMA MARTINS CATÃO – UNIVERSIDADE FEDERAL DA PARAÍBA

311 | PSICOLOGIA COMUNITÁRIA – RELAÇÕES COMUNITÁRIAS  
**O PERCURSO DA PSICOLOGIA COMUNITÁRIA: PROCESSO SÓCIO-HISTÓRICO**  
NOÁLIA MAGNA DE ARAÚJO – UNIVERSIDADE DE FORTALEZA, MÁRCIA HELENA NOGUEIRA – UNIVERSIDADE DE FORTALEZA, TEREZINHA FAÇANHA ELIAS – UNIVERSIDADE DE FORTALEZA

312 | PSICOLOGIA COMUNITÁRIA – RELAÇÕES INTERPESSOAIS  
**EDUCAÇÃO PARA O ENVELHECIMENTO BEM SUCEDIDO: TRABALHANDO AS RELAÇÕES INTERPESSOAIS**  
ALINE DIAS DOS SANTOS – PONTIFÍCIA UNIVERSIDADE CATÓLICA DE CAMPINAS

313 | PSICOLOGIA COMUNITÁRIA – REPRESENTAÇÕES SOCIAIS  
**A REPRESENTAÇÃO SOCIAL DO IDOSO EM RELAÇÃO A VELHICE**  
PÂMELLA SUELEN ALVAREZ PORTO – UNIVERSIDADE DE CUIABÁ/UNIC, CAMILA CORREIA FARIAS – UNIVERSIDADE DE CUIABÁ/UNIC, CÍCERA LAYANE OLIVEIRA DE SÁ – UNIVERSIDADE DE CUIABÁ/UNIC, DANIELA MENEGUZZO SARTOR – UNIVERSIDADE DE CUIABÁ/UNIC, LEYDY ANNY DOS SANTOS QUEIROZ – UNIVERSIDADE DE CUIABÁ/UNIC, ROSANGELA KÁTIA SANCHES MAZZORANA RIBEIRO – UNIVERSIDADE DE CUIABÁ/UNIC

314 | PSICOLOGIA COMUNITÁRIA – SAÚDE MENTAL  
**A LOUCURA E SUAS REPRESENTAÇÕES SOCIAL NO CONTEXTO MACAPAENSE**  
VERA LUCIA FIALHO LEHNEN – SEAMA, MANUELLE N. BRITO – SEAMA, ELINE DAMACENO – SEAMA

315 | PSICOLOGIA COMUNITÁRIA – SAÚDE MENTAL  
**REPERCUSSÕES PSÍQUICAS DA INSTITUCIONALIZAÇÃO COMPULSÓRIA DE UM IDOSO: RELATO DE CASO**  
ANDRÉA MARQUES LEÃO DOESCHER – UNIVERSIDADE DE MOGI DAS CRUZES (UMC), ESTELA CALDERARO PONTINHA LEITE – UNIVERSIDADE DE MOGI DAS CRUZES (UMC), ANA CRISTINA GOMES TEIXEIRA ARZABE – UNIVERSIDADE DE MOGI DAS CRUZES (UMC)

316 | PSICOLOGIA COMUNITÁRIA – SAÚDE MENTAL  
**PROJETO CULTURARTE: OFICINAS DE INTEGRAÇÃO DE ESTUDANTES E USUÁRIOS DA SAÚDE MENTAL**  
JULIANA MARIA SILVA DE QUEIROZ – FADAP/FAP, ANDRÉ BENEDITO BORGES – FADAP/FAP, GABRIELA DA SILVA SANCHES – FADAP/FAP, DANIELI DE LIMA FACHINI – FADAP/FAP, FRANCIELE DE MATOS ALVES NETO – FADAP/FAP, TALITA ALVES CARDOSO CERDEIRINHA DOS SANTOS – FADAP/FAP, CRISTIANE NALIGATSKI GUERINO – FADAP/FAP, JOSÉ ALEXANDRE DE LUCCA – FADAP/FAP

317 | PSICOLOGIA COMUNITÁRIA – SAÚDE MENTAL  
**ARTE, ARTEIROS E ARTISTAS: UMA REFLEXÃO ACERCA DA ARTE COMO INSTRUMENTO DE CUIDADO HUMANO EM SAÚDE MENTAL**  
CAROLINA VASCONCELOS DA SILVA TELLES



# Pôster

318 | PSICOLOGIA COMUNITÁRIA – SAÚDE MENTAL  
**REFORMA PSQUIÁTRICA E FORMAÇÃO DO PSICÓLOGO: REFLETINDO SOBRE ESPAÇOS INSTITUINTES**

BIANCA PARENTE DE CARVALHO NADER – UNIVERSIDADE PRESBITERIANA MACKENZIE

319 | PSICOLOGIA COMUNITÁRIA – SAÚDE MENTAL  
**CONCEPÇÕES E CUIDADO EM SAÚDE MENTAL: EXPERIÊNCIAS NO CONSELHO TUTELAR DE NATAL-RN**

GABRIELA PINHEIRO SOARES – UNP – UNIVERSIDADE POTIGUAR, JANAÍNA GIRÃO – FIR – FACULDADE INTEGRADA DO RECIFE

320 | PSICOLOGIA COMUNITÁRIA – SAÚDE MENTAL  
**A FOME E A VONTADE DE COMER: CONCEPÇÕES SOBRE O CAPS E A LOUCURA NA COMUNIDADE**

CAMILA SHWAFATY DE OLIVEIRA – MACKENZIE

321 | PSICOLOGIA COMUNITÁRIA – SAÚDE PÚBLICA  
**O PSF E O PSICÓLOGO NA EQUIPE MULTIDISCIPLINAR**

MIRIAN ALVARES GUERRERO ANDRADE – FUNEC, CARLA DANIELY DIAS DOS SANTOS – FUNEC, JOSIANE APARECIDA JUNQUEIRA DA SILVA – FUNEC, KAIANA BITIE EVES DA SILVA – FUNEC, ALEXANDRE DOS SANTOS – FUNEC

322 | PSICOLOGIA COMUNITÁRIA – SAÚDE PÚBLICA  
**A VISITA DOMICILIAR (VD) COMO POSSIBILIDADE DA PRÁTICA PSICOLÓGICA NA ESTRATÉGIA DE SAÚDE DA FAMÍLIA (ESF)**

ROBERTA FIN MOTTA – CENTRO UNIVERSITÁRIO FRANCISCANO – UNIFRA, ANA PAULA EID, CAROLINE BEVILAQUA

323 | PSICOLOGIA COMUNITÁRIA – SAÚDE PÚBLICA  
**PROCESSO GRUPAL E IDENTIDADE EM UM PROGRAMA DE PSICOLOGIA E SAÚDE PÚBLICA**

ALINE MAIRA DA SILVA SOUZA – UNIVERSIDADE FEDERAL DE SÃO JOÃO DEL-REI, MARCOS VIEIRA SILVA – UFSJ, JUCIMARA DO PATROCÍNIO SILVÉRIO – UFSJ

324 | PSICOLOGIA COMUNITÁRIA – SENTIDOS E SIGNIFICADOS  
**RELATOS E HISTÓRIAS DE VIDA: A MÚSICA, FENÔMENOTRANSICIONAL**

MÁRCIO DE FREITAS NUNES – UNIVERSIDADE PRESBITERIANA MACKENZIE, ALTIVIR JOÃO VOLPE – UNIVERSIDADE PRESBITERIANA MACKENZIE

325 | PSICOLOGIA COMUNITÁRIA – VARA DA INFÂNCIA E DA JUVENTUDE  
**CARACTERIZAÇÃO DOS SERVIÇOS REALIZADOS PELO CONSELHO TUTELAR DA CIDADE DE GOIANDIRA-GOIÁS**

CAROLINA BARBOSA VIGÁRIO – UNIVERSIDADE FEDERAL DE GOIÁS, FREDERICO GUERREIRO FERREIRA – UNIVERSIDADE FEDERAL DE GOIÁS, CÍNTIA FERREIRA MENDES – UNIVERSIDADE FEDERAL DE GOIÁS

326 | PSICOLOGIA COMUNITÁRIA – VIOLÊNCIA  
**A ECOLOGIA DA VIOLÊNCIA SEXUAL CONTRA CRIANÇAS E ADOLESCENTES: ATENDIMENTO, PROTEÇÃO & PREVENÇÃO**

MARIA ANGELA MATTAR YUNES – UNIVERSIDADE FEDERAL DO RIO GRANDE – FURG, ANGELA TORMA PIETRO – FURG

327 | PSICOLOGIA DO DESENVOLVIMENTO – ADOÇÃO  
**A CONSTITUIÇÃO FAMILIAR PARA CRIANÇAS RESIDENTES EM ORFANATO**

LILIANE FAGUNDES DA SILVA – FMU, GABRIELA KNIZE ALONSO – FMU, MAÍRA MEIRA SILVA GUIMARÃES – FMU, MICHELE MAGELA MOL – FMU, RAPHAEL MENDES FREITAS DE LIMA – FMU, RAYRA THUT MONTEIRO – FMU

328 | PSICOLOGIA DO DESENVOLVIMENTO – ADOLESCÊNCIA  
**A EXPLICAÇÃO DA DIFERENÇA ENTRE MÉDIAS DE APEGO EVITANTE E APEGO ANSIOSO A PARTIR DA CLASSE SOCIAL E NÍVEL INSTRUCIONAL DOS PAIS DE ADOLESCENTES**

THAYRO ANDRADE CARVALHO – UFPI, ESTEFANEA ÉLIDA DA SILVA GUSMÃO – UFPI, ANTONIO ROAZZI – UFPE, ELBA CELESTINA DO NASCIMENTO SÁ – UFPI

329 | PSICOLOGIA DO DESENVOLVIMENTO – ADOLESCÊNCIA  
**CORRELATOS ENTRE APEGO E RACIOCÍNIO MORAL EM ADOLESCENTES**

THAYRO ANDRADE CARVALHO – UFPI, ESTEFANEA ÉLIDA DA SILVA GUSMÃO – UFPI, ANTONIO ROAZZI – UFPE, ELBA CELESTINA DO NASCIMENTO SÁ – UFPI

330 | PSICOLOGIA DO DESENVOLVIMENTO – ADOLESCÊNCIA  
**ADOLESCÊNCIA EM CONFLITO COM A LEI E SUAS RELAÇÕES COM O DECLÍNIO DA FUNÇÃO PATERNA: UM ESTUDO PSICANALÍTICO**

HALANDERSON RAYMISSON DA SILVA PEREIRA – UNIVERSIDADE FEDERAL DE RONDÔNIA, MELISSA ANDREA VIEIRA DE MEDEIROS – UNIVERSIDADE FEDERAL DE RONDÔNIA

331 | PSICOLOGIA DO DESENVOLVIMENTO – ADOLESCÊNCIA  
**A PERCEPÇÃO DO ADOLESCENTE ACERCA DE SUA FAMÍLIA**

EDIMARA PIOVESAN FASSINI – SOCIEDADE EDUCACIONAL TRÊS DE MAIO – SETREM, CLEUSA ARNEMANN – SETREM, JEANE LESSINGER BORGES – SETREM

332 | PSICOLOGIA DO DESENVOLVIMENTO – ADOLESCÊNCIA  
**A ADOLESCÊNCIA E A CARREIRA PROFISSIONAL**

VERONICE MÔNICA WEIDMANN DE PAULA – FACULDADE ALVORADA DE BRASÍLIA

333 | PSICOLOGIA DO DESENVOLVIMENTO – ADOLESCÊNCIA  
**MOTIVOS PARA A EXPERIMENTAÇÃO DE DROGAS ENTRE ADOLESCENTES**

CHARLIZE NAIANA GRIEBLER – SOCIEDADE EDUCACIONAL TRÊS DE MAIO (SETREM), ANA KARINA LUERSEN MACHADO – SOCIEDADE EDUCACIONAL TRÊS DE MAIO (SETREM), LUCIELE HUBER – SOCIEDADE EDUCACIONAL TRÊS DE MAIO (SETREM), JEANE LESSINGER BORGES – SOCIEDADE EDUCACIONAL TRÊS DE MAIO (SETREM)

334 | PSICOLOGIA DO DESENVOLVIMENTO – ADOLESCÊNCIA  
**O ADOLESCENTE A PARTIR DA ÓTICA DE SEUS PAIS**

ADRIANO SCHLÖSSER – UNIVERSIDADE DO VALE DO ITAJÁ – UNIVALI, CLAUDIA SILVA SCHEAD DOS SANTOS SCHIESSL – UNIVALI, GABRIEL FERNANDES CAMARGO ROSA – UNIVALI, JULIUS DIEGO DE FRANCE SANTOS – UNIVALI, RENATA PESSOA NOGUEIRA – UNIVALI

335 | PSICOLOGIA DO DESENVOLVIMENTO – ADOLESCÊNCIA  
**ESTRATÉGIAS DE PREVENÇÃO DO COMPORTAMENTO INFRATOR ENTRE ADOLESCENTES**

KAREN GRAZIELE TAVARES – SOCIEDADE EDUCACIONAL TRÊS DE MAIO (SETREM), BEATRIZ REGINA PLETSCH – SOCIEDADE EDUCACIONAL TRÊS DE MAIO (SETREM), JEANE LESSINGER BORGES – SOCIEDADE EDUCACIONAL TRÊS DE MAIO (SETREM)

336 | PSICOLOGIA DO DESENVOLVIMENTO – ADOLESCÊNCIA  
**LIMITES NA ADOLESCÊNCIA: O PONTO DE VISTA DE PAIS E FILHOS**

MAIARA CRISTIANI PERINI – SOCIEDADE EDUCACIONAL TRÊS DE MAIO (SETREM), GIANNI VANESSA MAYER LAUZ – SETREM, JEANE LESSINGER BORGES – SETREM

337 | PSICOLOGIA DO DESENVOLVIMENTO – ADOLESCÊNCIA  
**GRAVIDEZ NA ADOLESCÊNCIA, UMA ANÁLISE A LUZ DO FILME JUNO**

DANIELE RIBEIRO ALVES – UNIVERSIDADE FEDERAL DE SERGIPE, EDUARDO CÉSAR DE JESUS GOMES – UNIVERSIDADE FEDERAL DE SERGIPE

338 | PSICOLOGIA DO DESENVOLVIMENTO – ADOLESCÊNCIA  
**A ESCOLHA PROFISSIONAL E OS JOVENS**

ROBERTA FINAMORE DE ARAUJO – UNIVIÇOSA, ANNA CLÁUDIA BAPTISTA EUTRÓPIO – UNIVIÇOSA

339 | PSICOLOGIA DO DESENVOLVIMENTO – ADOLESCÊNCIA  
**ADOLESCÊNCIA E SEXUALIDADE**

CINTYA DA MATA BASTOS NUNES – FACULDADE SÃO FRANCISCO DE BARREIRAS/ FASB, FABIANA C. SOLTOSKI – FACULDADE SÃO FRANCISCO DE BARREIRAS/ FASB, LAIS DE JESUS DE SOUZA – FACULDADE SÃO FRANCISCO DE BARREIRAS/ FASB, EVANDRA OLIVEIRA CARDOSO – FACULDADE SÃO FRANCISCO DE BARREIRAS/ FASB

340 | PSICOLOGIA DO DESENVOLVIMENTO – ADOLESCÊNCIA  
**COMPREENSÃO DA ADOLESCÊNCIA E AS POSSÍVEIS CONTRIBUIÇÕES DO DIÁRIO REFLEXIVO NA FORMAÇÃO DO PROFESSOR NO ENSINO MÉDIO**

CRISTIANE RONCHI DE OLIVEIRA – UNIVERSIDADE FEDERAL DE SÃO CARLOS, RHAYZA ROBERTA ANDRETTA – UNIVERSIDADE FEDERAL DE SÃO CARLOS, VIVIANE MELO DE MENDONÇA-MAGRO – UNIVERSIDADE FEDERAL DE SÃO CARLOS – DOCENTE

341 | PSICOLOGIA DO DESENVOLVIMENTO – ADOLESCÊNCIA  
**SINTOMAS DE DEPRESSÃO, COMPULSÃO ALIMENTAR E DISTÚRBIOS DO SONO EM ESTUDANTES DO ENSINO MÉDIO E DE CURSOS PRÉ-VESTIBULARES**

CÉLIA REGINA DA SILVA ROCHA – FCM/UNICAMP, SUELI ROSSINI – FCMUSP, RUBENS REIMÃO – FCMUSP

342 | PSICOLOGIA DO DESENVOLVIMENTO – ADOLESCÊNCIA  
**RESILIÊNCIA ENTRE ADOLESCENTES DE ESCOLAS PÚBLICAS E PRIVADAS DE ENSINO MÉDIO DA CIDADE DE CAMPINA GRANDE – PB**

THIAGO FRANCISCO DE ANDRADE – UNIVERSIDADE ESTADUAL DA PARAÍBA – UEPB, HERMESSON DANIEL MEDEIROS DA SILVA – UNIVERSIDADE ESTADUAL DA PARAÍBA – UEPB, RÔMULO LUSTOSA PIMENTEIRA DE MELO – UNIVERSIDADE ESTADUAL DA PARAÍBA – UEPB, JOILSON PEREIRA DA SILVA – UNIVERSIDADE FEDERAL DE SERGIPE – UFS

343 | PSICOLOGIA DO DESENVOLVIMENTO – ADOLESCÊNCIA  
**ADOLESCÊNCIA: UMA VISÃO SÓCIO-HISTÓRICA E NATURALISTA A PARTIR DO FILME PRO DIA NASCER FELIZ**

LAIANE BRANDÃO DOS SANTOS – FACULDADE SÃO FRANCISCO DE BARREIRAS – FASB, JULIANA SOARES BOM-TEMPO – UNIVERSIDADE DE RIO VERDE-FESURV

# Pôster

344 | PSICOLOGIA DO DESENVOLVIMENTO – ADOLESCÊNCIA  
**A MANIFESTAÇÃO DA AGRESSIVIDADE DO ADOLESCENTE NO RELACIONAMENTO SOCIAL E FAMILIAR**

MAIARA DUARTE FERREIRA – INSTITUTO LUTERANO DE ENSINO SUPERIOR DE ITUMBIARA – GO, ALINE CRISTINA ANDRADE DE ARAÚJO – INSTITUTO LUTERANO DE ENSINO SUPERIOR DE ITUMBIARA – GO, DEUSIMAURA SOUSA ROCHA – INSTITUTO LUTERANO DE ENSINO SUPERIOR DE ITUMBIARA – GO, ELIANA PEREIRA DA SILVEIRA – INSTITUTO LUTERANO DE ENSINO SUPERIOR DE ITUMBIARA – GO, SIMONE IARA BARTASSON – INSTITUTO LUTERANO DE ENSINO SUPERIOR DE ITUMBIARA – GO, WILSON JOSÉ DE OLIVEIRA – INSTITUTO LUTERANO DE ENSINO SUPERIOR DE ITUMBIARA – GO

345 | PSICOLOGIA DO DESENVOLVIMENTO – ADOLESCÊNCIA  
**GESTÃO NA ADOLESCÊNCIA E PROJETOS DE VIDA FUTUROS: UMA ANÁLISE DA OPINIÃO DE GESTANTES ADOLESCENTES**

JULIANA SZPOGANICZ ROSADO – UFSM, FERNANDA DONATO MAHL – UNIFRA, MARÍLIA REGINATO GABRIEL – UFSM, ANA CRISTINA GARCIA DIAS – UFSM

346 | PSICOLOGIA DO DESENVOLVIMENTO – ADOLESCÊNCIA  
**GESTÃO NA ADOLESCÊNCIA: UMA ANÁLISE PRELIMINAR DAS RAZÕES PARA A GESTÃO**

JULIANA SZPOGANICZ ROSADO – UFSM, MARÍLIA REGINATO GABRIEL – UFSM, ANA CRISTINA GARCIA DIAS – UFSM

347 | PSICOLOGIA DO DESENVOLVIMENTO – ADOLESCÊNCIA  
**GRAVIDEZ NA ADOLESCÊNCIA: PERSPECTIVA DOS PROFISSIONAIS DE PARNAÍBA-PI**

HYSLA MAGALHÃES DE MOURA – UNIVERSIDADE FEDERAL DO PIAUÍ, BRUNA DA SILVA NASCIMENTO – UFPI, IZABELA DE CARVALHO E SILVA – UFPI, LAURIANE SANTOS TELES – UFPI, KÁREN MARIA RODRIGUES COSTA – UFPI, NARA MARIA FORTES DIOGO – UFC

348 | PSICOLOGIA DO DESENVOLVIMENTO – ADOLESCÊNCIA  
**ORKUT E “WINDOWS LIVE MESSENGER” COMO MEDIADORES DE RELAÇÕES AFETIVAS ENTRE ADOLESCENTES**

NILTON CARLOS RAIMUNDO – FAI – FACULDADES ADAMANTINENSES INTEGRADAS, ANA VITÓRIA SALIMON C. DOS SANTOS – FAI – FACULDADES ADAMANTINENSES INTEGRADAS, BRUNA PAULA DA SILVA – FAI – FACULDADES ADAMANTINENSES INTEGRADAS

349 | PSICOLOGIA DO DESENVOLVIMENTO – ADOLESCÊNCIA  
**INFLUÊNCIA PARA O CONSUMO DE ALCÓOL EM ADOLESCENTES**

PATRICIA SANTOS TEIXEIRA – UNESP MARÍLIA, JULIA FERREIRA BERNARDO – UNESP MARÍLIA, RAUL ARAGÃO MARTINS – UNESP SÃO JOSÉ DO RIO PRETO

350 | PSICOLOGIA DO DESENVOLVIMENTO – ADOLESCÊNCIA  
**PATERNIDADE NA ADOLESCÊNCIA**

ELISA TEIXEIRA BERNARDES – PUC – MINAS CAMPUS POÇOS DE CALDAS, ROSELI APARECIDA DE MELO – PUC – MINAS CAMPUS POÇOS DE CALDAS, CAMILA ALVES FIOR – PUC – MINAS CAMPUS POÇOS DE CALDAS

351 | PSICOLOGIA DO DESENVOLVIMENTO – ADOLESCÊNCIA  
**MÍDIA E JUVENTUDES: UM ESTUDO SOBRE A PARTICIPAÇÃO DOS JOVENS NA CONSTRUÇÃO DE MÍDIA**

DEYSEANE MARIA ARAÚJO LIMA – UNIVERSIDADE FEDERAL DO CEARÁ (UFC), SHIRLEY DIAS GONÇALVES – UNIVERSIDADE FEDERAL DO CEARÁ (UFC), ZULMIRA ÁUREA CRUZ BOMFIM – UNIVERSIDADE FEDERAL DO CEARÁ (UFC), LUCIANA LOBO MIRANDA – UNIVERSIDADE FEDERAL DO CEARÁ (UFC), VERIANA DE FÁTIMA RODRIGUES COLAÇO – UNIVERSIDADE FEDERAL DO CEARÁ (UFC)

352 | PSICOLOGIA DO DESENVOLVIMENTO – ADOLESCÊNCIA  
**COMPETÊNCIAS, PROBLEMAS DE COMPORTAMENTO E CONDIÇÕES REFERIDAS DE ESTRESSE EM ADOLESCENTES**

CAMILA DE ALMEIDA NAVA – UNIFESP, RAYSSA NASSIF – UNIFESP

353 | PSICOLOGIA DO DESENVOLVIMENTO – ADOLESCÊNCIA  
**AUTO-EFICÁCIA GERAL, AUTO-EFICÁCIA ESCOLAR E NÍVEL DE ANSIEDADE EM ADOLESCENTES**

THAIANA MUSSI MONTEZE – CENTRO DE ENSINO SUPERIOR DE JUIZ DE FORA, TADEU HENRIQUES JÚNIOR – CENTRO DE ENSINO SUPERIOR DE JUIZ DE FORA

354 | PSICOLOGIA DO DESENVOLVIMENTO – ADOLESCÊNCIA  
**GRAVIDEZ NA ADOLESCÊNCIA: ANÁLISE DA PRODUÇÃO CIENTÍFICA DO BANCO DE TESES E DISSERTAÇÕES DA CAPES**

ANA PAULA CORRÊA DE OLIVEIRA FREITAS – UFRGS – UNIVERSIDADE FEDERAL DO RIO GRANDE DO SUL, ANA PAULA CARGNELUTTI VENTURINI – UFRGS, CESAR AUGUSTO PICCININI – UFRGS

355 | PSICOLOGIA DO DESENVOLVIMENTO – ADOLESCÊNCIA  
**COMPETÊNCIAS, ESTÁGIOS DE IDENTIDADE E COMPORTAMENTO SEXUAL EM ADOLESCENTES: ESTUDO EXPLORATÓRIO**

RAYSSA YUSSIF ABOU NASSIF – UNIFESP, CAMILA DE ALMEIDA NAVA – UNIFESP

356 | PSICOLOGIA DO DESENVOLVIMENTO – ALFABETIZAÇÃO INFANTIL  
**HABILIDADES METALINGÜÍSTICAS E LEITURA CONTEXTUAL**

MÁRCIA MARIA PERUZZI ELIA DA MOTA – UNIVERSIDADE SALGADO DE OLIVEIRA/UNIVERSIDADE DO ESTADO DO RIO DE JANEIRO, CAROLINA CONTI – UFJF, SILVIA BRILHANTE GUMARÃES – UFJF, SILVIA AMORIM – UFJF, TIAGO LINHARES – UFJF, LEONICE BEZERRA – UFJF, ANDRESSA BIANCHI – UFJF, LÍVIA COELHO – UFJF

357 | PSICOLOGIA DO DESENVOLVIMENTO – ANÁLISE EXPERIMENTAL DO COMPORTAMENTO

**MANIFESTAÇÕES COMPORTAMENTAIS DE ESTEREOTÍPIAS, AGRESSIVIDADE E AUTO-AGRESSIVIDADE EM CRIANÇAS E ADOLESCENTES COM SÍNDROME DE WILLIAMS A PARTIR DE RELATO DE CUIDADORES**

MARCOS VINÍCIUS DE ARAÚJO – UNIVERSIDADE PRESBITERIANA MACKENZIE, MAYRA FERNANDA FERREIRA SEACENI – UNIVERSIDADE PRESBITERIANA MACKENZIE, ANA YAEMI HAYASHIUCHI – UNIVERSIDADE PRESBITERIANA MACKENZIE, RAFAELA CRISTINA RIMÉRIO – UNIVERSIDADE PRESBITERIANA MACKENZIE, THAIS GIANTOMASO PEREIRA – UNIVERSIDADE PRESBITERIANA MACKENZIE, DANIELA OLORRUAMA R DOS SANTOS – UNIVERSIDADE PRESBITERIANA MACKENZIE, GISELE DA SILVA BARALDI – UNIVERSIDADE PRESBITERIANA MACKENZIE, DANIELLE DE CASSIA MORELLI PEDROSA – UNIVERSIDADE PRESBITERIANA MACKENZIE, LUIZ RENATO RODRIGUES CARREIRO – UNIVERSIDADE PRESBITERIANA MACKENZIE, MARIA CRISTINA TRIGUERO VELOZ TEIXEIRA – UNIVERSIDADE PRESBITERIANA MACKENZIE

358 | PSICOLOGIA DO DESENVOLVIMENTO – ANÁLISE EXPERIMENTAL DO COMPORTAMENTO

**USO DO INVENTÁRIO DE COMPORTAMENTOS DE CRIANÇAS E ADOLESCENTES DE 6 A 18 ANOS NO ESTUDO DE INDICADORES DE COMPETÊNCIAS EM CRIANÇAS E ADOLESCENTES COM SÍNDROME DE WILLIAMS**

ANA YAEMI HAYASHIUCHI – UNIVERSIDADE PRESBITERIANA MACKENZIE, MAYRA FERNANDA FERREIRA SERACENI – UNIVERSIDADE PRESBITERIANA MACKENZIE, RAFAELA CRISTINA RIMÉRIO – UNIVERSIDADE PRESBITERIANA MACKENZIE, CAMILA RONDINELLI COBRA MONTEIRO – UNIVERSIDADE PRESBITERIANA MACKENZIE, MARCOS VINÍCIUS DE ARAÚJO – UNIVERSIDADE PRESBITERIANA MACKENZIE, MARIA LUIZA GUEDES DE MESQUITA – UNIVERSIDADE PRESBITERIANA MACKENZIE, SOLANGE DE FREITAS BRANCO LIMA – UNIVERSIDADE PRESBITERIANA MACKENZIE, LUIZ RENATO RODRIGUES CARREIRO – UNIVERSIDADE PRESBITERIANA MACKENZIE, MARIA CRISTINA TRIGUERO VELOZ TEIXEIRA – UNIVERSIDADE PRESBITERIANA MACKENZIE

359 | PSICOLOGIA DO DESENVOLVIMENTO – ANÁLISE EXPERIMENTAL DO COMPORTAMENTO

**ALTERAÇÕES DE COMPORTAMENTOS EXTERNALIZANTES E INTERNALIZANTES EM CRIANÇAS E ADOLESCENTES COM SÍNDROME DE WILLIAMS. DADOS PRELIMINARES BRASILEIROS**

MAYRA FERNANDA FERREIRA SERACENI – UNIVERSIDADE PRESBITERIANA MACKENZIE, CAMILA RONDINELLI COBRA MONTEIRO – UNIVERSIDADE PRESBITERIANA MACKENZIE, GISELE DA SILVA BARALDI – UNIVERSIDADE PRESBITERIANA MACKENZIE, RAFAELA CRISTINA RIMÉRIO – UNIVERSIDADE PRESBITERIANA MACKENZIE, ANA YAEMI HAYASHIUCHI – UNIVERSIDADE PRESBITERIANA MACKENZIE, MARCOS VINÍCIUS DE ARAÚJO – UNIVERSIDADE PRESBITERIANA MACKENZIE, MARIA LUIZA GUEDES DE MESQUITA – UNIVERSIDADE PRESBITERIANA MACKENZIE, LUIZ RENATO RODRIGUES CARREIRO – UNIVERSIDADE PRESBITERIANA MACKENZIE, MARIA CRISTINA TRIGUERO VELOZ TEIXEIRA – UNIVERSIDADE PRESBITERIANA MACKENZIE

360 | PSICOLOGIA DO DESENVOLVIMENTO – ANÁLISE EXPERIMENTAL DO COMPORTAMENTO

**INDICADORES COMPORTAMENTAIS DE DESATENÇÃO, HIPERATIVIDADE E IMPULSIVIDADE EM CRIANÇAS E ADOLESCENTES COM SÍNDROME DE WILLIAMS**

MAYRA FERNANDA FERREIRA SERACENI – UNIVERSIDADE PRESBITERIANA MACKENZIE, MARIA APARECIDA FERNANDES MARTINS – UNIVERSIDADE PRESBITERIANA MACKENZIE, LUIZ RENATO RODRIGUES CARREIRO – UNIVERSIDADE PRESBITERIANA MACKENZIE, MARIA CRISTINA TRIGUERO VELOZ TEIXEIRA – UNIVERSIDADE PRESBITERIANA MACKENZIE

361 | PSICOLOGIA DO DESENVOLVIMENTO – ANÁLISE EXPERIMENTAL DO COMPORTAMENTO

**O IMPACTO DA PUBLICIDADE DIRIGIDA AO PÚBLICO INFANTIL: ESTUDOS COMPARATIVOS ENTRE CRIANÇAS DE ESCOLAS PÚBLICAS E PRIVADAS DA CIDADE DE PARNAÍBA-PI**

AMARALINE DA SILVA SOUSA – UFPI, DENIS BARROS DE CARVALHO – UFPI, ALGELESS MILKA PEREIRA MEIRELES DA SILVA – UFPI, EDILENE ALVES DA CRUZ – UFPI, TACYANNA MARIA DE AZEVEDO CARVALHO – UFPI, GILCIANE DOS SANTOS SILVA – UFPI, VANESSA NASCIMENTO – UFPI

362 | PSICOLOGIA DO DESENVOLVIMENTO – ANÁLISE INSTITUCIONAL  
**BREVE LEITURA DO DESENVOLVIMENTO EMOCIONAL DA CRIANÇA INSTITUCIONALIZADA E DE QUEM SÃO SEUS CUIDADORES A LUZ DA TEORIA DO APEGO DE BOWLBY**

ALEX SANDRA FONSECA DE MACEDO – FACEX, DÉBORA KARLA SAMPAIO ALVES CUSTODIO – FACEX, TAMARA FREIRE ROCHA ISIDIO – FACEX, SÉRGINA TÂMISIA DE ALMEIDA BARBOSA – FACEX



# Pôster

363 | PSICOLOGIA DO DESENVOLVIMENTO – APRENDIZAGEM  
**OFICINAS PSICOPEDAGÓGICAS: LIMITES E POTENCIALIDADES**  
CLAUDIA MOURA DE SANT'ANNA C. DE OLIVEIRA – UNIVERSIDADE DE VILA  
VELHA – UVV, MÔNICA COLA CARIELLO BRÓTAS CORRÊA – UVV, PRISCILA  
ANDRADE – UVV, RENATA CAIAFFA – UVV, RENAN PIANISSOLA – UVV

364 | PSICOLOGIA DO DESENVOLVIMENTO – APRENDIZAGEM  
**TRANSTORNO DE DÉFICIT DE ATENÇÃO E HIPERATIVIDADE-TDAH: A  
IMPORTÂNCIA DOS PAIS E DA ESCOLA NA EFETIVAÇÃO DO TRATAMENTO**  
RAFAELLA MARIA DE CARVALHO CRUZ – UNIVERSIDADE FEDERAL DO CEARÁ,  
ANA CAROLINA DA COSTA ARAUJO – UNIVERSIDADE FEDERAL DO CEARÁ

365 | PSICOLOGIA DO DESENVOLVIMENTO – APRENDIZAGEM  
**HENRI WALLON E O DESENVOLVIMENTO DA LINGUAGEM DOS BEBÊS**  
SIRLEI CORREA PAES TINOCO – INSTITUTO SUPERIOR DE ENSINO DO CENSA,  
THAYNA CASTRO DE OLIVEIRA – ISECENSA, THAÍ SILVA ALVES – ISECENSA

366 | PSICOLOGIA DO DESENVOLVIMENTO – ATENÇÃO HOSPITALAR  
**EXPERIÊNCIAS DOS ACADÊMICOS DE PSICOLOGIA COMO EXTENSIONISTAS**  
FLÁVIA MARIA SANTOS LESSA – UNIVERSIDADE FEDERAL DE ALAGOAS, MARIA  
NAZARÉ S. GALINDO MARTINS – UFAL, ANA CAROLINE DOS SANTOS OLIVEIRA  
– UFAL, DANIELA MENDES VIEIRA – UFAL, JULIA MAYRA DUARTE ALVES – UFAL

367 | PSICOLOGIA DO DESENVOLVIMENTO – AUTISMO  
**AValiação DO PROGRAMA SON-RISE POR PAIS DE CRIANÇA AUTISTAS**  
TALITA LIMA QUEIROGA – UFPB, NÁDIA MARIA RIBEIRO SALOMÃO – UFPB

368 | PSICOLOGIA DO DESENVOLVIMENTO – AUTISMO  
**AUTISMO: A IMPORTÂNCIA DO OLHAR E DA VOZ NA RELAÇÃO MÃE-BEBÊ E NA  
CONSTITUIÇÃO DO SUJEITO**  
MANUELLA BACHÁ JOCA BAYMA – UNIVERSIDADE DE FORTALEZA

369 | PSICOLOGIA DO DESENVOLVIMENTO – AUTISMO  
**AValiação DE SINAIS PRECOSES DOS TRANSTORNOS DO ESPECTRO  
AUTISTA EM CRIANÇAS DE CRECHE**  
FELIPE ALCKMIN CARVALHO – UNIVERSIDADE PRESBITERIANA MACKENZIE,  
LIVIA DA CONCEIÇÃO COSTA ZAQUEU – UNIVERSIDADE PRESBITERIANA  
MACKENZIE, MARIA ELÓISA FAMÁ D'ANTINO – UNIVERSIDADE PRESBITERIANA  
MACKENZIE, CRISTIANE SILVESTRE DE PAULA – UNIVERSIDADE  
PRESBITERIANA MACKENZIE, MARIA CRISTINA TRIGUERO VELOZ TEIXEIRA  
– UNIVERSIDADE PRESBITERIANA MACKENZIE, PRISCILA VELOZ CEVALLOS  
– UNIVERSIDADE PRESBITERIANA MACKENZIE, JULIANA MARIA PRADO –  
UNIVERSIDADE PRESBITERIANA MACKENZIE, CAMILA RONDINELLI COBRA  
MONTEIRO – UNIVERSIDADE PRESBITERIANA MACKENZIE

370 | PSICOLOGIA DO DESENVOLVIMENTO – AUTISMO  
**AValiação DA QUALIDADE DA BRINCADEIRA DA CRIANÇA COM AUTISMO EM  
IDADE PRÉ-ESCOLAR**  
BÁRBARA BACKES – UNIVERSIDADE FEDERAL DO RIO GRANDE DO SUL,  
MAÚCHA SIFUENTES DOS SANTOS – UFRGS, CLEONICE ALVES BOSA – UFRGS

371 | PSICOLOGIA DO DESENVOLVIMENTO – AUTISMO  
**RASTREAMENTO DE COMPORTAMENTOS DO ESPECTRO AUTISTA EM  
CRIANÇAS E ADOLESCENTES COM SÍNDROME DE WILLIAMS**  
RAFAELA CRISTINA RIMÉRIO – UNIVERSIDADE PRESBITERIANA MACKENZIE,  
ANA YAEMI HAYASHIUCHI – UNIVERSIDADE PRESBITERIANA MACKENZIE,  
CAMILA RONDINELLI COBRA MONTEIRO – UNIVERSIDADE PRESBITERIANA  
MACKENZIE, GISELE DA SILVA BARALDI – UNIVERSIDADE PRESBITERIANA  
MACKENZIE, MAYRA FERNANDA FERREIRA SERACENI – UNIVERSIDADE  
PRESBITERIANA MACKENZIE, SOLANGE DE FREITAS BRANCO LIMA –  
UNIVERSIDADE PRESBITERIANA MACKENZIE, LUIZ RENATO RODRIGUES  
CARREIRO – UNIVERSIDADE PRESBITERIANA MACKENZIE, MARIA CRISTINA  
TRIGUERO VELOZ TEIXEIRA – UNIVERSIDADE PRESBITERIANA MACKENZIE

372 | PSICOLOGIA DO DESENVOLVIMENTO – AUTISMO  
**PERCEPÇÕES DO PROFESSOR ACERCA DA EDUCABILIDADE DE UM ALUNO  
COM AUTISMO**  
CLÁUDIA SANINI – UFRGS, CLEONICE ALVES BOSA – UFRGS, REGINA ZANON  
– UFRGS

373 | PSICOLOGIA DO DESENVOLVIMENTO – AUTISMO  
**ESTRATÉGIAS UTILIZADAS PELO PROFESSOR NO TRABALHO COM UM ALUNO  
COM AUTISMO**  
CLÁUDIA SANINI – UFRGS, CLEONICE ALVES BOSA – UFRGS, REGINA ZANON  
– UFRGS

374 | PSICOLOGIA DO DESENVOLVIMENTO – AUTOCONCEITO  
**AUTOCONCEITO EM ADOLESCENTES DO SEXO MASCULINO, NA ESCOLA  
TÉCNICA SENAI, EM BELÉM – PARÁ**  
NATHÁLIA DOURADO F COSTA – UNIVERSIDADE FEDERAL DO PARÁ, ADELMA  
PIMENTEL – UNIVERSIDADE FEDERAL DO PARÁ

375 | PSICOLOGIA DO DESENVOLVIMENTO – AUTOCONCEITO  
**AValiação DO AUTOCONCEITO DE PRÉ-ESCOLARES OBESOS, EM TRÊS  
ESCOLAS DO MUNICÍPIO DE DOURADOS-MS**  
ROSEMEIRE PEREIRA SOUZA MARTINS – CENTRO UNIVERSITÁRIO DA GRANDE  
DOURADOS – UNIGRAN

376 | PSICOLOGIA DO DESENVOLVIMENTO – AUTOCONCEITO  
**AValiação DO AUTOCONCEITO DE PRÉ-ESCOLARES OBESOS, EM TRÊS  
ESCOLAS DO MUNICÍPIO DE DOURADOS-MS**  
ROSEMEIRE PEREIRA SOUZA MARTINS – CENTRO UNIVERSITÁRIO DA GRANDE  
DOURADOS – UNIGRAN

377 | PSICOLOGIA DO DESENVOLVIMENTO – AVALIAÇÃO ACADÊMICA  
**O ACOMPANHAMENTO PSICOPEDAGÓGICO DE AUTISTAS NA APAE DE  
PARNAÍBA-PI**  
DEBORA CRISTIANE PORTO DE GÓIS – UNIVERSIDADE FEDERAL DO PIAUÍ –  
UFPI, NEIVANE FERNANDES DA SILVA – UFPI

378 | PSICOLOGIA DO DESENVOLVIMENTO – BRINQUEDO  
**BRINCAR FEITO CRIANÇA: POSSIBILIDADES LÚDICAS PARA CRIANÇAS COM  
CÂNCER NA BRINQUEDOTECA**  
ISABELLE MARIA BOURGUIGNON DA PROÊNCIA – CENTRO UNIVERSITÁRIO  
VILA VELHA – UVV, ADRIANA MACHADO MASTROROSA – UVV, THAIS NUNES  
LEMONS – UVV, VANESSA LIMA BATISTA – UVV, IZABEL LIMA VASCONCELOS –  
UVV, MARLUCIA DE SOUZA THOMPSON – UVV, CAMILLA RAMOS MEDALANE  
CRAVINHO – UVV, ROSALINA BARROS GOMES – UVV, FERNANDA ROSALÉM  
CAPRINI – UVV

379 | PSICOLOGIA DO DESENVOLVIMENTO – BRINQUEDO  
**BRINCADEIRAS DE CRIANÇAS DE UMA COMUNIDADE RIBEIRINHA  
AMAZÔNICA**  
ELINE FREIRE MONTEIRO – UFPA, SIMONE SOUZA DA COSTA SILVA – UFPA,  
FERNANDO AUGUSTO RAMOS PONTES – UFPA

380 | PSICOLOGIA DO DESENVOLVIMENTO – BRINQUEDO  
**LIVRO-TABULEIRO: DIVERSAS FORMAS DE CONTAR/ BRINCAR COM  
HISTÓRIAS INFANTIS**  
SUELI DOS SANTOS VIEIRA – FMU – FACULDADES METROPOLITANAS UNIDAS,  
LÍGIA MARIA SANTOS TOMAZ – FMU, PATRÍCIA PERNICOTTI ALMEIDA,  
SILMARA DE LIMA LEAL, SUELI DE BARROS RIBEIRO CAFFE

381 | PSICOLOGIA DO DESENVOLVIMENTO – BRINQUEDO  
**BRINQUEDOTECA HOSPITALAR SONHO ENCANTADO: RELATO DE EXPERIÊNCIA  
DE ESTÁGIO EM PSICOLOGIA**  
DENISE VIANA SILVA – FACULDADE JUVÊNIO TERRA, JAMILE PIRES VIEIRA  
– FACULDADE JUVÊNIO TERRA, CARMEM VIRGÍNIA MORAES DA SILVA –  
UNIVERSIDADE ESTADUAL DO SUDOESTE DA BAHIA

382 | PSICOLOGIA DO DESENVOLVIMENTO – CIDADANIA  
**PROJETO NOVAS CORES: ARTE NA CONSTRUÇÃO DA CIDADANIA COM  
CRIANÇAS E ADOLESCENTES**  
CAMILA BRASIL UCHOA DE ALBUQUERQUE – UNIVERSIDADE FEDERAL DO  
CEARÁ, DEYSEANE MARIA DE ARAÚJO LIMA – UNIVERSIDADE FEDERAL DO  
CEARÁ, ALANA ISLA MONTENEGRO FREIRE – UNIVERSIDADE FEDERAL DO  
CEARÁ, ANNA THÉRCIA DE ASSIS FERREIRA – UNIVERSIDADE FEDERAL DO  
CEARÁ, JULIANA HILARIO MARANHÃO – UNIVERSIDADE ESTADUAL DO CEARÁ,  
LIANA SCIPIÃO ARAÚJO – UNIVERSIDADE FEDERAL DO CEARÁ, RAFAELLA  
MARIA DE CARVALHO CRUZ – UNIVERSIDADE FEDERAL DO CEARÁ

383 | PSICOLOGIA DO DESENVOLVIMENTO – CIDADANIA  
**EDUCANDO PARA CIDADANIA ATRAVÉS DO TEATRO DE FANTOCHES “TURMA  
DA MÔNICA”**  
LAURA BEATRIZ CÂMARA RODRIGUES SILVEIRA – FACULDADE DE SAÚDE  
IBITURUNA, VERA LÚCIA MENDES TRABBOLD – FASI, ANGELA MAGDA ALVES.  
RAMOS – FASI, LUDIMILA FRANCISCA DA SILVA – FASI, RAFAELA DE SOUZA  
FREITAS – FASI

384 | PSICOLOGIA DO DESENVOLVIMENTO – CINEMA  
**CINEMA E PSICANÁLISE: CONSIDERAÇÕES SOBRE A FEMINILIDADE NO FILME  
“COCO AVANT CHANEL” COM DIREÇÃO DE ANNE FONTAINE**  
ANASTÁCIA CAMILA MOREIRA LIMA DAVID – UNIVERSIDADE FEDERAL DO  
MARANHÃO, KARLLEN CAROLINE GOMES SILVA – UFMA, RENATA BARRETO DA  
SILVA – UFMA

385 | PSICOLOGIA DO DESENVOLVIMENTO – CINEMA  
**PSICOLOGIA DO DESENVOLVIMENTO SÓCIO-MORAL E O FILME HAPPY FEET:  
EDUCAÇÃO MORAL A PARTIR DA CONSCIENTIZAÇÃO**  
JOSEMAR SOARES ROSA FILHO – UNIVERSIDADE FEDERAL DO VALE DO SÃO  
FRANCISCO

# Pôster

386 | PSICOLOGIA DO DESENVOLVIMENTO – COMPETÊNCIAS E DESEMPENHO A VIVÊNCIA DOS DILEMAS MORAIS EM UNIVERSITÁRIOS  
JULIA MARIA MIGOT – PUC MINAS CAMPUS POÇOS DE CALDAS, DUARTE VIEIRA JÚNIOR – PUC MINAS CAMPUS POÇOS DE CALDAS, JULIANA DO ESPÍRITO SANTO TAKATA – PUC MINAS CAMPUS POÇOS DE CALDAS, NADIA BRUSADELLI MACEDO BERNARDES – PUC MINAS CAMPUS POÇOS DE CALDAS, CAMILA ALVES FIOR – PUC MINAS CAMPUS POÇOS DE CALDAS

387 | PSICOLOGIA DO DESENVOLVIMENTO – CORPO  
**AUTO-IMAGEM CORPORAL NO ADULTO JOVEM**  
DANIEL PACHECO FLORENTINO – UNIVERSIDADE FEDERAL DO MARANHÃO, IANA ARAÚJO CAVALCANTE – UNIVERSIDADE FEDERAL DO MARANHÃO, ISALENA SANTOS CARVALHO – UNIVERSIDADE FEDERAL DO MARANHÃO, RAILSON SEVERIANO DE SOUSA – UNIVERSIDADE FEDERAL DO MARANHÃO, THÁIS SIQUEIRA CUNHA – UNIVERSIDADE FEDERAL DO MARANHÃO, THALYSON SILVA PLÁCIDO – UNIVERSIDADE FEDERAL DO MARANHÃO

388 | PSICOLOGIA DO DESENVOLVIMENTO – CRIATIVIDADE  
**A CAPACIDADE CRIATIVA NA INFÂNCIA**  
ANDRÉ MOURA DE SOUZA LEÃO – UNIVERSIDADE FEDERAL DE MATO GROSSO, MARIJANE SILVEIRA DA SILVA – UNIVERSIDADE FEDERAL DE MATO GROSSO

389 | PSICOLOGIA DO DESENVOLVIMENTO – CULTURA  
**“ROUPA DE MARCA É MELHOR, PORQUE É MAIS CHIQUE!”: O CONSUMO ENTRE MENINAS DA FAVELA DA ROCINHA**  
RENATA DE OLIVEIRA PINTO CALDAS – PUC – RIO, MARIA INÊS GARCIA DE FREITAS BITTENCOURT – PUC – RIO

390 | PSICOLOGIA DO DESENVOLVIMENTO – DANÇA  
**A INFLUÊNCIA DA BIODANÇA NO ADULTO JOVEM**  
DÉBORA FURTADO DO AMARAL – UNIVERSIDADE DE FORTALEZA, LARISSA BARROS

391 | PSICOLOGIA DO DESENVOLVIMENTO – DANÇA  
**A PERCEÇÃO DA IMAGEM CORPORAL: ESTUDO COMPARATIVO ENTRE ADULTOS JOVENS COM DEFICIÊNCIA MENTAL PRATICANTES DA DANÇA E NÃO PRATICANTES**  
KONSTANS FRANCO STEFFEN – ULBRA, JOICE DA SILVA BERNARDI – ULBRA

392 | PSICOLOGIA DO DESENVOLVIMENTO – DESENVOLVIMENTO FETAL E NEONATAL  
**DESENVOLVIMENTO HUMANO: OS REFLEXOS PRIMITIVOS OBSERVADOS ATRAVÉS DE ATIVIDADES FEITAS COM UM BEBÊ E ENTREVISTA REALIZADA COM A MÃE**  
AMANDA HELENA FURTADO – UNIARARAS, ALICE SOBOTTKA – UNIARARAS, ALINE ZOREL – UNIARARAS, JOISE BERTOLA – UNIARARAS, KAREN CUNHA – UNIARARAS

393 | PSICOLOGIA DO DESENVOLVIMENTO – DESENVOLVIMENTO INFANTIL  
**O EXERCÍCIO DA AUTORIDADE EM PROFESSORES DE EDUCAÇÃO INFANTIL**  
ROSANA AKEMI KAWASHIMA – UNESP, RAUL ARAGÃO MARTINS – UNESP, JULIA FERREIRA BERNARDO – UNESP

394 | PSICOLOGIA DO DESENVOLVIMENTO – DESENVOLVIMENTO INFANTIL  
**TOQUES ENTRE CRIANÇAS PRÉ-ESCOLARES: GÊNERO E EMISSOR/RECEPTOR**  
IARA LIMA GANZER – UFPA, ALANA DOS ANJOS MOREIRA – UFPA, CELINA COLINO MAGALHÃES – UFPA, SARA HELENA COSTA BATISTA – UFPA, THÁIS SILVA LOBATO – UFPA

395 | PSICOLOGIA DO DESENVOLVIMENTO – DESENVOLVIMENTO INFANTIL  
**DESENVOLVIMENTO INFANTIL: OS DESAFIOS DOS PAIS E DA ESCOLA**  
ANITA URBANO ZANOTTI – FACULDADE DE PSICOLOGIA DO INSTITUTO BLUMENAUENSE DE ENSINO SUPERIOR, FERNANDA GERMANI DE OLIVEIRA – FACULDADE DE PSICOLOGIA DO INSTITUTO BLUMENAUENSE DE ENSINO SUPERIOR

396 | PSICOLOGIA DO DESENVOLVIMENTO – DESENVOLVIMENTO INFANTIL  
**COMPREENDEDOR A AGRESSIVIDADE NA PRIMEIRA E SEGUNDA INFÂNCIA: CAPACITAÇÃO DE EDUCADORES PARA A PROMOÇÃO DO DESENVOLVIMENTO DA CRIANÇA E A PREVENÇÃO DA VIOLÊNCIA**  
JÉSSICA BEZERRA SOARES – UNIVERSIDADE FEDERAL DO TRIÂNGULO MINEIRO – UFTM, AMANDA MIARELI – UFTM, CARLOS FELIPE LEMES E SILVA – UFTM, CAROLINA MARTINS PEREIRA ALVES – UFTM, CONCEIÇÃO APARECIDA SERRALHA – UFTM, FERNANDA PAVÃO CORREA – UFTM, LETÍCIA BIANQUINI ELIAS – UFTM, NAYARA FILENI PRODÓCIMO – UFTM

397 | PSICOLOGIA DO DESENVOLVIMENTO – DESENVOLVIMENTO INFANTIL  
**IDENTIFICAÇÃO DE SINAIS DE ATRASO NEUROPSICOMOTOR EM CRIANÇAS DE 12 A 24 MESES: UM ESTUDO PILOTO EM CRECHES PÚBLICAS DO MUNICÍPIO DE BARUERI**  
PRISCILLA VELOZ CEVALLOS – UNIVERSIDADE PRESBITERIANA MACKENZIE, CRISTIANE SILVESTRE DE PAULA – UNIVERSIDADE PRESBITERIANA MACKENZIE, CAMILA RONDINELLI COBRA MONTEIRO – UNIVERSIDADE PRESBITERIANA MACKENZIE, JULIANA MARIA PRADO – UNIVERSIDADE PRESBITERIANA MACKENZIE, FELIPE ALCKMIN CARVALHO – UNIVERSIDADE PRESBITERIANA MACKENZIE, LIVIA DA CONCEIÇÃO COSTA ZAQUEU – UNIVERSIDADE PRESBITERIANA MACKENZIE, MARIA ELOISA FAMÁ D'ANTINO – UNIVERSIDADE PRESBITERIANA MACKENZIE, MARIA CRISTINA TRIGUERO VELOZ TEIXEIRA – UNIVERSIDADE PRESBITERIANA MACKENZIE

398 | PSICOLOGIA DO DESENVOLVIMENTO – DESENVOLVIMENTO INFANTIL  
**SÍNDROME DA ALIENAÇÃO PARENTAL**  
JUCIENE MALAQUIAS DOS SANTOS – FACULDADE DA CIDADE DO SALVADOR, HILDETE BARROS FERREIRA NETA – FACULDADE DA CIDADE DO SALVADOR, LEIDIANE RODRIGUES CERQUEIRA – FACULDADE DA CIDADE DO SALVADOR, NATÁLIA FERREIRA VALVERDE – FACULDADE DA CIDADE DO SALVADOR, ROSALI ALVES PINHEIRO – FACULDADE DA CIDADE DO SALVADOR

399 | PSICOLOGIA DO DESENVOLVIMENTO – DESENVOLVIMENTO INFANTIL  
**ABRIGAMENTO: O POSSÍVEL NA VOZ DOS ATORES SOCIAIS**  
CELIA VECTORE – UNIVERSIDADE FEDERAL DE UBERLÂNDIA, CÍNTIA CARVALHO – UNIVERSIDADE FEDERAL DO MATO GROSSO DO SUL

400 | PSICOLOGIA DO DESENVOLVIMENTO – DESENVOLVIMENTO INFANTIL  
**UM OLHAR SOBRE O ABRIGAMENTO: O QUE DIZEM AS CRIANÇAS?**  
CELIA VECTORE – UNIVERSIDADE FEDERAL DE UBERLÂNDIA, CÍNTIA CARVALHO – UNIVERSIDADE FEDERAL DO MATO GROSSO DO SUL

401 | PSICOLOGIA DO DESENVOLVIMENTO – DESENVOLVIMENTO INFANTIL  
**PENSANDO SOBRE O CERTO E O ERRADO: UM ESTUDO SOBRE TEORIA DA MENTE E DESENVOLVIMENTO MORAL EM CRIANÇAS PRÉ-ESCOLARES**  
CAROLINA PIAZZAROLLO LOUREIRO – UNIVERSIDADE FEDERAL DE SÃO CARLOS, DEBORA DE HOLLANDA SOUZA – UNIVERSIDADE FEDERAL DE SÃO CARLOS

402 | PSICOLOGIA DO DESENVOLVIMENTO – DESENVOLVIMENTO INFANTIL  
**A CRIANÇA COM 3 ANOS DE IDADE E AS FASES DO DESENVOLVIMENTO**  
MARIA DOS REMÉDIOS BRITO VIANA – UFPI, BRUNA RODRIGUES DE SOUSA – UFPI, WALTER FIRMO DE OLIVEIRA CRUZ – UFPI

403 | PSICOLOGIA DO DESENVOLVIMENTO – DESENVOLVIMENTO INFANTIL  
**UM OLHAR SOBRE A SEXUALIDADE INFANTIL NO PERÍODO DE LATÊNCIA**  
NADINE FILGUEIRAS RUSSO ARAGÃO – UNIVERSIDADE DE FORTALEZA, JANAINA ORIÁ – UNIVERSIDADE DE FORTALEZA, LILIANE BRANDÃO CARVALHO – UNIVERSIDADE DE FORTALEZA, TAHIAN LEITE TREIGHER – UNIVERSIDADE DE FORTALEZA

404 | PSICOLOGIA DO DESENVOLVIMENTO – DESENVOLVIMENTO INFANTIL  
**A DIVERSIDADE TEÓRICA DAS FUNÇÕES EXECUTIVAS SOB A ÓTICA DA PSICOLOGIA DO DESENVOLVIMENTO**  
ALBERTO JOSÉ FILGUEIRAS – PUC – RIO, JESUS LANDEIRA-FERNANDEZ – PUC – RIO

405 | PSICOLOGIA DO DESENVOLVIMENTO – DESENVOLVIMENTO INFANTIL  
**CARACTERIZAÇÃO DO TEMPERAMENTO DE CRIANÇAS NA FASE PRÉ-ESCOLAR**  
DENISE EDINEIA DA SILVA – CENTRO UNIVERSITÁRIO DE ARARAQUARA, ELAINE JOSEFA DE SOUZA SPIONI – CENTRO UNIVERSITÁRIO DE ARARAQUARA

406 | PSICOLOGIA DO DESENVOLVIMENTO – DESENVOLVIMENTO INFANTIL  
**CONSIDERAÇÕES SOBRE UMA EXPERIÊNCIA DE SUCESSO NO PROJETO EDUCAÇÃO PRECOCE EM PALMAS – TO**  
ESTEVINA BRITO DOS SANTOS – CEULP/ULBRA, LENY MEIRE C.M. CARRASCO – CEULP/ULBRA, HELENICE BATISTA VENINO – SEMED

407 | PSICOLOGIA DO DESENVOLVIMENTO – DESENVOLVIMENTO INFANTIL  
**LIVRO DA PAZ: EM BUSCA DA CONSTRUÇÃO DA AUTONOMIA E ELEVAÇÃO DA AUTO-ESTIMA POR MEIO DA CRIAÇÃO DE HISTÓRIAS E DESENHOS POR ESCOLARES**  
ZILDO CORREIA DO SACRAMENTO – FACULDADE RUY BARBOSA, EMMANUELA DE ANDRADE CORLETT LOIOLA – FACULDADE RUY BARBOSA, LETÍCIA MARQUES DOS SANTOS – FACULDADE RUY BARBOSA

408 | PSICOLOGIA DO DESENVOLVIMENTO – DESENVOLVIMENTO INFANTIL  
**O DESENVOLVIMENTO MORAL EM CRIANÇAS DE 3, 6 E 9 ANOS**  
REBECA BRITO CALÇADA – UNIVERSIDADE FEDERAL DO PIAUÍ, VANUELLY KERCIA DA S OLIVEIRA – UFPI, WALTER FIRMO DE OLIVEIRA CRUZ – UFPI

# Pôster

409 | PSICOLOGIA DO DESENVOLVIMENTO – DESENVOLVIMENTO INFANTIL O CUIDADO AOS FILHOS NA ERA DA TÉCNICA: UMA COMPREENSÃO FENOMENOLÓGICA

THAÍS SOUSA DE AZEVEDO – UNIVERSIDADE FEDERAL DO RIO GRANDE DO NORTE, SYMONE FERNANDES DE MELO – UNIVERSIDADE FEDERAL DO RIO GRANDE DO NORTE

410 | PSICOLOGIA DO DESENVOLVIMENTO – DESENVOLVIMENTO INFANTIL TEORIA DA MENTE E FAZ-DE-CONTA: UM ESTUDO COM PRÉ-ESCOLARES NATÁLIA BENINCASA VELLUDO – UNIVERSIDADE FEDERAL DE SÃO CARLOS, DÉBORA DE HOLLANDA SOUZA – UNIVERSIDADE FEDERAL DE SÃO CARLOS

411 | PSICOLOGIA DO DESENVOLVIMENTO – DESENVOLVIMENTO INFANTIL É HORA DE CANTAR: COMO A MÚSICA AJUDA A CRIANÇA MAPEAR O CORPO ADRIANE SILVA DE MESQUITA – UNICEUMA, NAYARA ALVES LINDOSO – UNICEUMA

412 | PSICOLOGIA DO DESENVOLVIMENTO – DESENVOLVIMENTO INFANTIL ESTUDO SOBRE O DESENVOLVIMENTO PSICOSSEXUAL INFANTIL ROBERTA RAMONA PORTELA DE MESQUITA – UNIVERSIDADE FEDERAL DO PIAUÍ, ARIADNE DA COSTA MELO – UNIVERSIDADE FEDERAL DO PIAUÍ, WALTER FIRMO OLIVEIRA-CRUZ – UNIVERSIDADE FEDERAL DO PIAUÍ

413 | PSICOLOGIA DO DESENVOLVIMENTO – DESENVOLVIMENTO INFANTIL ESTUDO INTEGRATIVO SOBRE O DESENVOLVIMENTO DE HABILIDADES EM CRIANÇAS DE 3, 6 E 9 ANOS ROBERTA RAMONA PORTELA DE MESQUITA – UNIVERSIDADE FEDERAL DO PIAUÍ, ARIADNE DA COSTA MELO – UNIVERSIDADE FEDERAL DO PIAUÍ, WALTER FIRMO OLIVEIRA – CRUZ – UNIVERSIDADE FEDERAL DO PIAUÍ

414 | PSICOLOGIA DO DESENVOLVIMENTO – DESENVOLVIMENTO INFANTIL O DESENVOLVIMENTO INFANTIL: UM OLHAR ATRAVÉS DA OBSERVAÇÃO NO AMBIENTE ESCOLAR ANDREA GONÇALVES PRAUN – FACULDADE DE PSICOLOGIA DO INSTITUTO BLUMENAUENSE DE ENSINO SUPERIOR, FERNANDA GERMANI DE OLIVEIRA – FACULDADE DE PSICOLOGIA DO INSTITUTO BLUMENAUENSE DE ENSINO SUPERIOR

415 | PSICOLOGIA DO DESENVOLVIMENTO – DESENVOLVIMENTO INFANTIL A TEMÁTICA DO TEMPO E AS PERSPECTIVAS PARA O FUTURO PARA CRIANÇAS EM SITUAÇÃO DE RUA PEDRO FELIPE FURLANETO NAVA – UNIVERSIDADE FEDERAL DE MATO GROSSO, PAOLA BIASOLI ALVES – UNIVERSIDADE FEDERAL DE MATO GROSSO, SILVIA HELENA KOLLER – UNIVERSIDADE FEDERAL DO RIO GRANDE DO SUL

416 | PSICOLOGIA DO DESENVOLVIMENTO – DESENVOLVIMENTO INFANTIL STRESS E TDAH UM ESTUDO DOS PARÂMETROS DESCRITIVOS ENTRE ESCOLARES DA CIDADE DE PARNAÍBA-PI LAURENTINO GONÇALO FERREIRA FILHO – UNIVERSIDADE FEDERAL DO PIAUÍ – UFPI, ESTEFÂNIA ÉLIDA DA SILVA GUSMÃO – UFPI, KÁREN MARIA RODRIGUES DA COSTA – UFPI, HYSLA MAGALHÃES DE MOURA – UFPI, BRUNA DA SILVA NASCIMENTO – UFPI

417 | PSICOLOGIA DO DESENVOLVIMENTO – DESENVOLVIMENTO INFANTIL A VIDA ESCOLAR DE CRIANÇAS EM SITUAÇÃO DE ACOlhIMENTO INSTITUCIONAL SOB A CONCEPÇÃO DE SEUS PROFESSORES LETICIA MANSANO BARROS – UNIVERSIDADE DO SAGRADO CORAÇÃO, JULIANA CAVALHERI – UNIVERSIDADE DO SAGRADO CORAÇÃO, RINALDO CORRER – UNIVERSIDADE DO SAGRADO CORAÇÃO

418 | PSICOLOGIA DO DESENVOLVIMENTO – DESENVOLVIMENTO INFANTIL A CONSTRUÇÃO DE VALORES MORAIS NA EDUCAÇÃO INFANTIL: UMA REPRESENTAÇÃO SOCIAL DAS PROFESSORAS ANA CRISTINA RABELO LOUREIRO – UEPB

419 | PSICOLOGIA DO DESENVOLVIMENTO – DESENVOLVIMENTO INFANTIL A IMPORTÂNCIA DA INTERVENÇÃO PSICANALÍTICA COM BEBES DIOGO GUSTAVO MORAES GOMES – UNIVERSIDADE LUTERANA DO BRASIL/ ULBRA – SANTA MARIA/RS, ARIELA QUARTIERO – ULBRA/ SANTA MARIA – RS, CARINE PEREIRA – ULBRA/ SANTA MARIA – RS, CÉSAR BRIDI – ULBRA/ SANTA MARIA – RS, DANIELA DOS SANTOS – ULBRA/ SANTA MARIA – RS, GABRIEL MORESCO – ULBRA/ SANTA MARIA – RS, GABRIELA OLIVEIRA – ULBRA/ SANTA MARIA – RS, MICHELE ZARANTONELO – ULBRA/ SANTA MARIA – RS, NAYANA PALMEIRO – ULBRA/ SANTA MARIA – RS

420 | PSICOLOGIA DO DESENVOLVIMENTO – DESENVOLVIMENTO INFANTIL PRÁTICAS EDUCATIVAS PARENTAIS: IMPLICAÇÕES NO COMPORTAMENTO ESCOLAR JENNIFER WOLLINGER – FURB, FRANCIELI HENNIG – FURB

421 | PSICOLOGIA DO DESENVOLVIMENTO – DESENVOLVIMENTO INFANTIL O PROCESSO DE ABRIGAMENTO A PARTIR DA PERSPECTIVA DA CRIANÇA FERNANDA LACERDA SILVA – FACULDADE DE FILOSOFIA CIÊNCIAS E LETRAS DE RIBEIRÃO PRETO – USP – SP, MARIA CLOTILDE ROSSETTI-FERREIRA – FFCLRP – USP, LILIAN DE ALMEIDA GUIMARÃES SOLON

422 | PSICOLOGIA DO DESENVOLVIMENTO – DESENVOLVIMENTO INFANTIL AMBIENTE SUFICIENTEMENTE BOM E DESENVOLVIMENTO SAUDÁVEL MAIRA RAFAELA RÖHRIG DA COSTA – UFSM, NATÁLIA DE ANDRADE DE MORAES – UFSM

423 | PSICOLOGIA DO DESENVOLVIMENTO – DESENVOLVIMENTO INFANTIL AS FORMAS DE EXPRESSÃO DO BEBÊ COMO INDICADOR DA SUA CONDIÇÃO DE SUJEITO LUCIANA APARECIDA RODRIGUES – FACULDADE DE FILOSOFIA CIÊNCIAS E LETRAS DE RIBEIRÃO PRETO (FFCLRP/USP), KATIA DE SOUZA AMORIM – FFCLRP/USP

424 | PSICOLOGIA DO DESENVOLVIMENTO – DESENVOLVIMENTO INFANTIL DESENVOLVIMENTO SOCIAL DE ESCOLARES DO ENSINO FUNDAMENTAL I ORIUNDOS DE FAMÍLIAS DE PAIS SEPARADOS ANE CHRISTINE DE SOUSA BRAGA – FACULDADE SEAMA, ADRIANA DO SOCORRO GUEDES DE ALMEIDA – FACULDADE SEAMA, DAIANE DOS SANTOS ARAÚJO – FACULDADE SEAMA, SUELIUDE MARINHO DA SILVA – FACULDADE SEAMA

425 | PSICOLOGIA DO DESENVOLVIMENTO – DESENVOLVIMENTO INFANTIL DIVÓRCIO E SUAS IMPLICAÇÕES EMOCIONAIS NA INFÂNCIA VANESSA LINS DE SOUZA – CENTRO UNIVERSITÁRIO DE JOÃO PESSOA, KARLA SUASSUNA DE MEDEIROS – UNIPÊ, ALINE RIBEIRO DE MORAES TAVARES – UNIPÊ, PATRÍCIA SANTOS FREITAS – UNIPÊ, PATRÍCIA LIMA DA SILVA – UNIPÊ, MONILY RAMOS DE ARAÚJO – UNIPÊ

426 | PSICOLOGIA DO DESENVOLVIMENTO – DESENVOLVIMENTO INFANTIL A PSICOMOTRICIDADE ENQUANTO UMA FERRAMENTA PRIMORDIAL NO DESENVOLVIMENTO INFANTIL: UM ESTUDO NA CRECHE KARLA SUASSUNA DE MEDEIROS – CENTRO UNIVERSITÁRIO DE JOÃO PESSOA – UNIPÊ, SHIMENA CRISANTO NÓBREGA – CENTRO UNIVERSITÁRIO DE JOÃO PESSOA – UNIPÊ, SARAH XAVIER PEIXOTO DE VASCONCELOS – UNIVERSIDADE FEDERAL DA PARAÍBA – UFPB, MARCELINA GONZAGA DE LUNA – CENTRO UNIVERSITÁRIO DE JOÃO PESSOA – UNIPÊ, FERNANDO GUIMARÃES MENEZES – CENTRO UNIVERSITÁRIO DE JOÃO PESSOA – UNIPÊ

427 | PSICOLOGIA DO DESENVOLVIMENTO – DESENVOLVIMENTO INFANTIL “CUIDANDO OU TOMANDO CUIDADO?”: AGRESSIVIDADE, MEDIAÇÃO E CONSTITUIÇÃO DO SUJEITO – ESTUDO DE CASO SOBRE BEBÊ MORDEDOR, EM CRECHE ROSARIA FERNANDA MAGRIN SAULLO – FFCLRP – USP, KATIA DE SOUZA AMORIM – FFCLRP – USP

428 | PSICOLOGIA DO DESENVOLVIMENTO – DESENVOLVIMENTO INFANTIL JULGAMENTO DE PAIS SOBRE A INFLUÊNCIA DE DESENHOS ANIMADOS NOS COMPORTAMENTOS AGRESSIVOS DE SEUS FILHOS TATIANE DE CARVALHO ROZO – FUNDAÇÃO EDUCACIONAL DE FERNANDÓPOLIS, KARINY SOCORRO NAKANO – FUNDAÇÃO EDUCACIONAL DE FERNANDÓPOLIS, LUDIMILA DAMASCENO COLOMBO – FUNDAÇÃO EDUCACIONAL DE FERNANDÓPOLIS, ROSANA APARECIDA BUFON ZAMPEDRI – FUNDAÇÃO EDUCACIONAL DE FERNANDÓPOLIS, OSWALDO LONGO JUNIOR – FUNDAÇÃO EDUCACIONAL DE FERNANDÓPOLIS

429 | PSICOLOGIA DO DESENVOLVIMENTO – DESENVOLVIMENTO INFANTIL DESENVOLVIMENTO SOCIOCOGNITIVO E PRAGMÁTICA DA LINGUAGEM: UM ESTUDO COM CRIANÇAS EM SITUAÇÃO DE RISCO POR POBREZA SARA DEL PRETE PANCIERA – UNIVERSIDADE FEDERAL DE SÃO PAULO, MARIA REGINA MALUF – PONTIFÍCIA UNIVERSIDADE CATÓLICA DE SÃO PAULO, MICHEL DELEAU – UNIVERSITE RENNES

430 | PSICOLOGIA DO DESENVOLVIMENTO – DESENVOLVIMENTO MOTOR POSTURAS CORPORAIS EM CRIANÇAS DE EDUCAÇÃO INFANTIL: COMPARAÇÕES ENTRE CRIANÇAS ABRIGADAS E NÃO ABRIGADAS MAYRA TAILISSE VILLELA SANTOS – UNIVERSIDADE PRESBITERIANA MACKENZIE, NAIANE MUNIZ DE CASTRO – UNIVERSIDADE PRESBITERIANA MACKENZIE, FERNANDA REGINA DE OLIVEIRA – UNIVERSIDADE PRESBITERIANA MACKENZIE, GERALDO ANTONIO FIAMENGHI JR – UNIVERSIDADE PRESBITERIANA MACKENZIE

431 | PSICOLOGIA DO DESENVOLVIMENTO – DESENVOLVIMENTO MOTOR DESENVOLVIMENTO MOTOR DE CRIANÇAS ABRIGADAS DE 4 A 6 ANOS DE IDADE NAIANE MUNIZ DE CASTRO – UNIVERSIDADE PRESBITERIANA MACKENZIE, FERNANDA REGINA DE OLIVEIRA – UNIVERSIDADE PRESBITERIANA MACKENZIE, MAYRA TAILISSE VILLELA SANTOS – UNIVERSIDADE PRESBITERIANA MACKENZIE, GERALDO ANTONIO FIAMENGHI JR – UNIVERSIDADE PRESBITERIANA MACKENZIE

432 | PSICOLOGIA DO DESENVOLVIMENTO – DESENVOLVIMENTO MOTOR DESENVOLVIMENTO MOTOR E INSTITUCIONALIZAÇÃO DE CRIANÇAS DE 0 A 4 ANOS FERNANDA REGINA DE OLIVEIRA – UNIVERSIDADE PRESBITERIANA MACKENZIE, MAYRA TAILISSE VILLELA SANTOS – UNIVERSIDADE PRESBITERIANA MACKENZIE, NAIANE MUNIZ DE CASTRO – UNIVERSIDADE PRESBITERIANA MACKENZIE, GERALDO A. FIAMENGHI JR – UNIVERSIDADE PRESBITERIANA MACKENZIE

# Pôster

433 | PSICOLOGIA DO DESENVOLVIMENTO – DESENVOLVIMENTO MOTOR  
**A PRÁTICA PSICOMOTORA COMO PROMOÇÃO DE SAÚDE FÍSICA, PSÍQUICA E SÓCIO-AFETIVA DE CRIANÇAS PORTADORAS DE DEFICIÊNCIAS VISUAIS**  
THAÍS DE CASTRO GONÇALVES LEITE – UNIFOR, ALINE MARIA DE ARAÚJO SAMPAIO – UNIFOR

434 | PSICOLOGIA DO DESENVOLVIMENTO – DESENVOLVIMENTO MOTOR  
**A IMPORTÂNCIA DO DESENVOLVIMENTO PSICOMOTOR EM INSTITUIÇÃO COM VULNERABILIDADE SOCIAL**  
CARLINE PACHECO GOMES DA SILVA – UNIVERSIDADE FEDERAL DE PIAUI, ANA PAULA BRITO RIBEIRO – UNIVERSIDADE FEDERAL DO PIAUI, GILCIANE DOS SANTOS SILVA – UNIVERSIDADE FEDERAL DO PIAUI, TATIANA DE CARVALHO AMORIM – UNIVERSIDADE FEDERAL DO PIAUI, TACYANNA MARIA DE AZEVEDO CARVALHO – UNIVERSIDADE FEDERAL DO PIAUI, VANESSA DE ASSIS NASCIMENTO – UNIVERSIDADE FEDERAL DO PIAUI, FABIANA RIBEIRO MONTEIRO – UNIVERSIDADE FEDERAL DO PIAUI, ALGELESS MILKA PEREIRA MEIRELES DA SILVA – UNIVERSIDADE FEDERAL DO PIAUI

435 | PSICOLOGIA DO DESENVOLVIMENTO – DESENVOLVIMENTO MOTOR  
**REFLEXOS HUMANOS PRIMITIVOS E O DESENVOLVIMENTO DO NEONATO**  
GLAUCIENI MARIA PICOLI – CENTRO UNIVERSITÁRIO HERMÍNIO OMETTO – UNIARARAS, ADENILSON SILVESTRINI – CENTRO UNIVERSITÁRIO HERMÍNIO OMETTO – UNIARARAS, DENISE FERNANDA HERNANDES – CENTRO UNIVERSITÁRIO HERMÍNIO OMETTO – UNIARARAS, GILMAR GALDINO DA SILVA – CENTRO UNIVERSITÁRIO HERMÍNIO OMETTO – UNIARARAS, RAQUEL PONDIAN TIZZEI – CENTRO UNIVERSITÁRIO HERMÍNIO OMETTO – UNIARARAS – PUC CAMPINAS/CAPES

436 | PSICOLOGIA DO DESENVOLVIMENTO – DESENVOLVIMENTO MOTOR  
**A IMPORTÂNCIA DO BRINCAR NO DESENVOLVIMENTO PSICOMOTOR DA CRIANÇA**  
TATIELY FLÁVIO ALVES – FACULDADES INTEGRADAS PITÁGORAS DE MONTES CLAROS – MG, CAMILA T. HELENO – FACULDADES INTEGRADAS PITÁGORAS – BH, NOEMI PEREIRA DE CARVALHO – FACULDADES INTEGRADAS PITÁGORAS DE MONTES CLAROS – MG, FERNANDA F. DIAS MARTINS – FACULDADES INTEGRADAS PITÁGORAS DE MONTES CLAROS – MG, SUELEN PRISCILA MACEDO FARIAS – FACULDADES INTEGRADAS PITÁGORAS DE MONTES CLAROS – MG

437 | PSICOLOGIA DO DESENVOLVIMENTO – DESVIOS DA CONDUTA  
**ANÁLISE FUNCIONAL DO COMPORTAMENTO ANTI-SOCIAL DE DEPREDADO DE PATRIMÔNIO EM ADOLESCENTES**  
FRANCINE SCHUTZ MENTIACCA – ULBRA – UNIVERSIDADE ULTERANA DO BRASIL – CAMPUS GRAVATAÍ/RS, JANAÍNA THAÍS BARBOSA PACHECO – ULBRA – GRAVATAÍ/RS

438 | PSICOLOGIA DO DESENVOLVIMENTO – EDUCAÇÃO INFANTIL  
**CRECHES: EXPECTATIVAS FAMILIARES EM RELAÇÃO AO TRABALHO REALIZADO COM AS CRIANÇAS**  
FLÁVIA MARIA CABRAL DE ALMEIDA – FACULDADE DE EDUCAÇÃO/UERJ, KARLA SEABRA – FACULDADE DE EDUCAÇÃO/UERJ, VERA MARIA RAMOS DE VASCONCELLOS – FACULDADE DE EDUCAÇÃO/UERJ

439 | PSICOLOGIA DO DESENVOLVIMENTO – EDUCAÇÃO INFANTIL  
**TEORIA DA MENTE E DESENVOLVIMENTO INFANTIL: UM PROCEDIMENTO DE INTERVENÇÃO COM CRIANÇAS NO INTERIOR DA BAHIA**  
ADRIANA SOARES FREITAS DE SOUZA – PONTIFÍCIA UNIVERSIDADE CATÓLICA DE SÃO PAULO, MARIA REGINA MALUF – PONTIFÍCIA UNIVERSIDADE CATÓLICA DE SÃO PAULO

440 | PSICOLOGIA DO DESENVOLVIMENTO – EMOÇÃO  
**RECONHECIMENTO DE EMOÇÕES EM EXPRESSÕES FACIAIS: REVISÃO SISTEMÁTICA DE LITERATURA**  
PAULA BANDEIRA DIAS – UFRJ, RODOLFO DE CASTRO RIBAS JR. – UFRJ, FELIPE NUNES DE LIMA – UFRJ, LUIS GONZAGA ROSARIO – UFRJ, LIVIA SANTOS FERREIRA – UFRJ

441 | PSICOLOGIA DO DESENVOLVIMENTO – EMOÇÃO  
**RECONHECIMENTO DE EMOÇÕES EM EXPRESSÕES FACIAIS (REEF): DESENVOLVIMENTO DE ESCALA**  
PAULA BANDEIRA DIAS – UFRJ, RODOLFO DE CASTRO RIBAS JR. – UFRJ, FELIPE NUNES DE LIMA – UFRJ, LUIZ GONZAGA ROSARIO – UFRJ, LIVIA SANTOS FERREIRA – UFRJ

442 | PSICOLOGIA DO DESENVOLVIMENTO – EMPREGO  
**FATORES DISPOSITIVOS PRECURSORES DE COMPORTAMENTOS DE BUSCA DE EMPREGO NA TRANSIÇÃO DA UNIVERSIDADE PARA O MERCADO DE TRABALHO**  
MAURO DE OLIVEIRA MAGALHÃES – UFBA, ISABELA LEDO – UFBA, LARA SAMPAIO – UFBA, CHRISSIE FERREIRA DE CARVALHO – UFBA

443 | PSICOLOGIA DO DESENVOLVIMENTO – ENVELHECIMENTO  
**ENVELHECIMENTO: ADOECER OU AMADURECER? UMA NOVA PERSPECTIVA APÓS OBSERVAÇÃO**  
NAYRA MONTEIRO CRUZ – CENTRO UNIVERSITÁRIO SÃO CAMILO – ES

444 | PSICOLOGIA DO DESENVOLVIMENTO – ENVELHECIMENTO  
**POSTURA DO IDOSO PERANTE A VIDA**  
VERONICE MÔNICA WEIDMANN DE PAULA – FACULDADE ALVORADA DE BRASÍLIA

445 | PSICOLOGIA DO DESENVOLVIMENTO – ENVELHECIMENTO  
**A PERCEÇÃO DA MORTE NO CONTEXTO DE ISOLAMENTO E CONVÍVIO SOCIAL EM ADULTOS DE TERCEIRA-IDADE**  
TEREZA TALYTA CARVALHO DE MOURA – UNIVERSIDADE FEDERAL DO MARANHÃO, CAMILA BARBOSA KZAM – UFMA, LUANNY TOMAZ BRITO – UFMA, TAINARA PALOMA PEREIRA COELHO – UFMA, WILKELLANE DA SILVA MAPURUNGA SAMPAIO – UFMA

446 | PSICOLOGIA DO DESENVOLVIMENTO – ENVELHECIMENTO  
**FRAGILIDADE NA VELHICE: A REPRESENTAÇÃO SOCIAL DE UNIVERSITÁRIOS DE ENFERMAGEM E ODONTOLOGIA**  
PEDRO WILSON RAMOS DA CONCEIÇÃO – UNIVERSIDADE FEDERAL DO PIAUI – UFPI, LUDGLEYDSON FERNANDEZ ARAUJO – UNIVERSIDADE FEDERAL DO PIAUI – UFPI, FELIPE SÁVIO CARDOSO – UNIVERSIDADE FEDERAL DO PIAUI – UFPI, THAYRINE SANTOS MOURA PIMENTEL – UNIVERSIDADE FEDERAL DO PIAUI – UFPI

447 | PSICOLOGIA DO DESENVOLVIMENTO – ENVELHECIMENTO  
**ENVELHECER NA CONTEMPORANEIDADE: VIDA OU INSTITUCIONALIZAÇÃO?**  
MARIA CHRISTINA SERPA – CENTRO UNIVERSITÁRIO SÃO CAMILO – ESPÍRITO SANTO, CARLA ROBERTA NASCIMENTOS – CENTRO UNIVERSITÁRIO SÃO CAMILO – ESPÍRITO SANTO, MARIA CHRISTINA SERPA – CENTRO UNIVERSITÁRIO SÃO CAMILO – ESPÍRITO SANTO, VIVIAN LOUZADA FROZZARD – CENTRO UNIVERSITÁRIO SÃO CAMILO – ESPÍRITO SANTO

448 | PSICOLOGIA DO DESENVOLVIMENTO – ENVELHECIMENTO  
**ENVELHECIMENTO: ESTUDO DAS REPRESENTAÇÕES SOCIAIS DE IDOSOS INSTITUCIONALIZADOS**  
SUELI DOS SANTOS VITORINO – UNIVERSIDADE SÃO JUDAS TADEU, BRUNA CHINA – UNIVERSIDADE SÃO JUDAS TADEU, ELIANE FÁTIMA OLIVEIRA DA SILVA – UNIVERSIDADE SÃO JUDAS TADEU, CARLA WITTER – UNIVERSIDADE SÃO JUDAS TADEU

449 | PSICOLOGIA DO DESENVOLVIMENTO – ENVELHECIMENTO  
**ENVELHECER – ENFRENTAMENTO DOS IDOSOS DA CASA LAR VOVÔ HORÁCIO GUIMARÃES**  
DÚNIA DE CÁSSIA GUERRA CAMPOS – UNIVERSIDADE FEDERAL DE RORAIMA, SARA DE ARAÚJO MENDINA – UNIVERSIDADE FEDERAL DE RORAIMA, FERNANDA DE FREITAS DA SILVA – UNIVERSIDADE FEDERAL DE RORAIMA, TATHIANE ALVES CRUZ – UNIVERSIDADE FEDERAL DE RORAIMA, PAMELA ALVES GIL – UNIVERSIDADE FEDERAL DE RORAIMA

450 | PSICOLOGIA DO DESENVOLVIMENTO – ENVELHECIMENTO  
**A MULHER IDOSA NA CONTEMPORANEIDADE: RELATOS DE SUAS VIVÊNCIAS**  
ALICE EINLOFT BRUNNET – PUCRS, ANA PAULA DOMENEGHINI – PUCRS, BRUNA D'ANDRÉA DE ANDRADES – PUCRS, DANIEL ECKER – PUCRS, DANIELE LINDERN – PUCRS, LARISSA IRIGARAY VALLADÃO – PUCRS, LIZA PIERUCCINI MARTINATO – PUCRS, THIAGO LORETO GARCIA DA SILVA – PUCRS, SAMANTHA TORRES – PUCRS, ADOLFO PIZZINATO – PUCRS

451 | PSICOLOGIA DO DESENVOLVIMENTO – ENVELHECIMENTO  
**ENVELHECIMENTO FEMININO E O CORPO: VIVÊNCIAS DE MULHERES**  
ANA RAQUEL STEFANINI DE BARROS – PONTIFÍCIA UNIVERSIDADE CATÓLICA DE MINAS GERAIS CAMPUS POÇOS DE CALDAS, ELLIKA TRINDADE – PONTIFÍCIA UNIVERSIDADE CATÓLICA DE MINAS GERAIS CAMPUS POÇOS DE CALDAS

452 | PSICOLOGIA DO DESENVOLVIMENTO – ENVELHECIMENTO  
**ENVELHECIMENTO SAUDÁVEL: DESMISTIFICAÇÃO DO CONVÍVIO EM GRUPO NA TERCEIRA IDADE**  
RÂDILA FABRÍCIA SALLES – FUNDAÇÃO EDUCACIONAL DE FERNANDOPOLIS – FEF, INAYARA VALÉRIO – FUNDAÇÃO EDUCACIONAL DE FERNANDOPOLIS – FEF, SUZANA CANDELÁRIA ABREU – FUNDAÇÃO EDUCACIONAL DE FERNANDOPOLIS – FEF

453 | PSICOLOGIA DO DESENVOLVIMENTO – ENVELHECIMENTO  
**IDOSOS E INSTITUIÇÕES ASILARES**  
GABRIEL FERNANDES CAMARGO ROSA – UNIVERSIDADE DO VALE DO ITAJAÍ – UNIVALI, ADRIANO SCHLÖSSER – UNIVALI, JULIANA BRENDOLAN – UNIVALI, PATRICIA ZEN MORITZ – UNIVALI

454 | PSICOLOGIA DO DESENVOLVIMENTO – ENVELHECIMENTO  
**ENVELHECIMENTO: VIVÊNCIAS DE IDOSOS DE DIFERENTES GRUPOS**  
ALESSANDRA DOS SANTOS BRAGA – UNIVERSIDADE DE MOGI DAS CRUZES – UMC, ADRIANA APARECIDA FERREIRA – UMC, CAROLINA HORIOKA – UMC



# Pôster

455 | PSICOLOGIA DO DESENVOLVIMENTO – ENVELHECIMENTO  
**PROGRAMAS VOLTADOS À TERCEIRA IDADE: ATIVIDADES SÓCIO-CULTURAIS E SUA CONTRIBUIÇÃO PARA O DESENVOLVIMENTO PSICOLÓGICO DO IDOSO**  
MARINA LÚCIA ERICEIRA VASCONCELOS SOUSA – UNIVERSIDADE FEDERAL DO MARANHÃO (UFMA), LAYZE FRANÇA LIMA – UNIVERSIDADE FEDERAL DO MARANHÃO, LUZIA ROSA SOUZA – UNIVERSIDADE FEDERAL DO MARANHÃO, JULIANA SOUZA LEITE – UNIVERSIDADE FEDERAL DO MARANHÃO, DANIELLE RODRIGUES RIBEIRO – UNIVERSIDADE FEDERAL DO MARANHÃO

456 | PSICOLOGIA DO DESENVOLVIMENTO – ENVELHECIMENTO  
**QUE SENTIDOS SÃO PRODUZIDOS PELAS PESSOAS DA TERCEIRA IDADE PARA O MERCADO DE TRABALHO**  
THAIMELLY TAVARES – UNIVERSIDADE PARANAENSE – UNIPAR, CLAUDIA LOPES PERPÉTUO – UNIPAR, NELISE MARYS LAZZARI DE ALMEIDA – UNIPAR, MARIANA LAÍS BRUSTOLIN – UNIPAR, JULIANY SAQUETI TONINATO – UNIPAR, JANAÍNA FRANCIÊLE PEZZOTTI – UNIPAR, LUCIENE MAZETO – UNIPAR, RAQUEL CERVINHANI VIEIRA – UNIPAR

457 | PSICOLOGIA DO DESENVOLVIMENTO – ENVELHECIMENTO  
**INCLUSÃO DIGITAL PARA UM ENVELHECIMENTO ATIVO**  
LANA BERNARDO CARRAH – UNIVERSIDADE FEDERAL DO CEARÁ, LUCIANE ALVES DE OLIVEIRA – UNIVERSIDADE FEDERAL DO CEARÁ, TÚLIO KÉRCIO ARRUDA PRESTES – UNIVERSIDADE FEDERAL DO CEARÁ

458 | PSICOLOGIA DO DESENVOLVIMENTO – ENVELHECIMENTO  
**AS RELAÇÕES FAMILIARES DE IDOSAS COM DOENÇA DE ALZHEIMER: ALGUMAS CONSIDERAÇÕES**  
POLIANA SFALSIN ZATTÁ – FACULDADE PITÁGORAS – LINHARES, JUCINEIDE DELLA VALENTINA DE OLIVEIRA – FACULDADE PITÁGORAS – LINHARES, LARISSA SILVA CABRAL – FACULDADE PITÁGORAS – LINHARES, DAIANE CRUZ FERREIRA – FACULDADE PITÁGORAS – LINHARES, LARYSSA FRINHANI VINTURINI MARCHIORI – FACULDADE PITÁGORAS – LINHARES, BRUNA SANTOS – FACULDADE PITÁGORAS – LINHARES

459 | PSICOLOGIA DO DESENVOLVIMENTO – ENVELHECIMENTO  
**AUTO-EFICÁCIA EM MEMÓRIA E DESEMPENHO COGNITIVO EM IDOSOS**  
THAIANA MUSSI MONTEZE – CENTRO DE ENSINO SUPERIOR DE JUIZ DE FORA, TADEU HENRIQUES JÚNIOR – CENTRO DE ENSINO SUPERIOR DE JUIZ DE FORA, ELIANE FERREIRA CARVALHO BANHATO – CENTRO DE ENSINO SUPERIOR DE JUIZ DE FORA

460 | PSICOLOGIA DO DESENVOLVIMENTO – ENVELHECIMENTO  
**ESTÁGIO TARDIO DO CICLO VITAL**  
ANDERSON MONTEIRO LINS – FUNDAÇÃO UNIVERSIDADE FEDERAL DE RONDÔNIA, REINALDO CÉSAR HARTMANN – FUNDAÇÃO UNIVERSIDADE FEDERAL DE RONDÔNIA, THIAGO SOARES SITTA – FUNDAÇÃO UNIVERSIDADE FEDERAL DE RONDÔNIA

461 | PSICOLOGIA DO DESENVOLVIMENTO – ENVELHECIMENTO  
**VIVERES: GRUPO DE VIVÊNCIAS PARA ENVELHECIMENTO SAUDÁVEL**  
NATHALIA PIACENTINI – UNIVALI, ANDRESSA MENDES DE ARÚJO – UNIVALI, JESSICA KUTTERT – UNIVALI, JOSIANI SCARTEZINI BATISTELI – UNIVALI, KATIA SIMONE PLONER – UNIVALI, LETÍCIA SOUTINHO – UNIVALI, PAULA WOLTER – UNIVALI

462 | PSICOLOGIA DO DESENVOLVIMENTO – ENVELHECIMENTO  
**GRUPOS DE ENCONTRO E CRESCIMENTO PESSOAL PARA IDOSOS**  
RAFAELLA MARIA DE CARVALHO CRUZ – UNIVERSIDADE FEDERAL DO CEARA, MICHELLE STEINER DOS SANTOS – UNIVERSIDADE FEDERAL DO CEARA

463 | PSICOLOGIA DO DESENVOLVIMENTO – ESTÁGIO PROFISSIONAL  
**NARRATIVA E LUDICIDADE: O CASO DA CRECHE MUNICIPAL SILVA FREIRE**  
ELLIS CRISTINA PINTO – UNIVERSIDADE FEDERAL DE MATO GROSSO, IZABELA MICHELETE FAGUNDES DE FREITAS – UFMT

464 | PSICOLOGIA DO DESENVOLVIMENTO – FAMÍLIA  
**ENVOLVIMENTO COM OS FILHOS: COMPARANDO PAIS E MÃES DE CRIANÇAS PRÉ-ESCOLARES**  
FABIANA CIA – UNIARARAS, GLÁUCIA MARIA CORRÊA DE SOUZA LUPERINI – UNIARARAS

465 | PSICOLOGIA DO DESENVOLVIMENTO – FAMÍLIA  
**COMUNICAÇÃO E PARTICIPAÇÃO PARENTAL: RELAÇÃO COM O REPERTÓRIO DE HABILIDADES, PROBLEMAS DE COMPORTAMENTO E DESEMPENHO ACADÊMICO DAS CRIANÇAS NO AMBIENTE ESCOLAR**  
FABIANA CIA – CENTRO UNIVERSITÁRIO HERMÍNIO OMETTO, ALINE COSTA FANTINATO – CENTRO UNIVERSITÁRIO HERMÍNIO OMETTO

466 | PSICOLOGIA DO DESENVOLVIMENTO – FAMÍLIA  
**ATÉ QUE A MORTE NOS SEPRE: A INFIDELIDADE SEXUAL MASCULINA SOB A ÓTICA FEMININA**  
ANA CRISTINA DA COSTA – PUC MINAS – CAMPUS POÇOS DE CALDAS, CAMILA ALVES FIOR – PUC MINAS – CAMPUS POÇOS DE CALDAS

467 | PSICOLOGIA DO DESENVOLVIMENTO – FAMÍLIA  
**E FORAM FELIZES PARA SEMPRE: AS INTENÇÕES DE JOVENS SOBRE O CASAMENTO**  
ANA CRISTINA DA COSTA – PUC MINAS – CAMPUS POÇOS DE CALDAS, AMANDA STRACERI LODOVICHICI – PUC MINAS – CAMPUS POÇOS DE CALDAS, CAMILA ALVES FIOR – PUC MINAS – CAMPUS POÇOS DE CALDAS, LÍVIA MARIA ANDRADE MALAQUIAS – PUC MINAS – CAMPUS POÇOS DE CALDAS, NATHÁLIA PINESE FERNANDES – PUC MINAS – CAMPUS POÇOS DE CALDAS

468 | PSICOLOGIA DO DESENVOLVIMENTO – FAMÍLIA  
**AS EXPECTATIVAS DOS ADOLESCENTES COM RELAÇÃO AO CASAMENTO**  
ANA CRISTINA DA COSTA – PUC MINAS – CAMPUS POÇOS DE CALDAS, AMANDA STRACERI LODOVICHICI – PUC MINAS – CAMPUS POÇOS DE CALDAS, CAMILA ALVES FIOR – PUC MINAS – CAMPUS POÇOS DE CALDAS, LÍVIA MARIA ANDRADE MALAQUIAS – PUC MINAS – CAMPUS POÇOS DE CALDAS, NATHÁLIA PINESE FERNANDES – PUC MINAS – CAMPUS POÇOS DE CALDAS

469 | PSICOLOGIA DO DESENVOLVIMENTO – FAMÍLIA  
**ANÁLISE DO DESENVOLVIMENTO INFANTIL PAUTADO NO PERSONAGEM DE QUADRINHOS MAFALDA, UMA PERSPECTIVA DA TEORIA CRÍTICA DA SOCIEDADE**  
JACQUELINE SALES SIQUEIRA TEBALDI – FMU, ANA CLARA DUMONT – FMU, ANDRÉA GUIMARÃES ROTHSCHILD – FMU, DÂNIELA BERNARDO DE MOURA – FMU, FERNANDA OTTOLIA – FMU, NATHALIA MAGALHÃES PEREIRA DA SILVA – FMU

470 | PSICOLOGIA DO DESENVOLVIMENTO – FAMÍLIA  
**COMO NOSSOS PAIS? UM LEVANTAMENTO DA LITERATURA SOBRE A REPETIÇÃO DE PADRÕES FAMILIARES NA RELAÇÃO CONJUGAL**  
ISABELA MACHADO DA SILVA – UNIVERSIDADE FEDERAL DO RIO GRANDE DO SUL (UFRGS), MÁRCIA REJANE SEMENSATO – UFRGS, RITA DE CÁSSIA SOBREIRA LOPES – UFRGS, CLEONICE ALVES BOSA – UFRGS

471 | PSICOLOGIA DO DESENVOLVIMENTO – FAMÍLIA  
**UMA PROPOSTA DE INOVAÇÃO DO MODELO TRADICIONAL DE PLANEJAMENTO FAMILIAR A PARTIR DO PLANEJAMENTO ESTRATÉGICO SITUACIONAL**  
HEIRISLANE DE MACEDO SANTOS – UNIVERSIDADE FEDERAL DO RECÔNCAVO DA BAHIA, JULIO CÉSAR DOS SANTOS – UNIVERSIDADE FEDERAL DO RECÔNCAVO DA BAHIA

472 | PSICOLOGIA DO DESENVOLVIMENTO – FAMÍLIA  
**A RECOMPENSA COMO FORMA DE AFETO: CONSIDERAÇÕES SOBRE AS RELAÇÕES FAMILIARES**  
MEIRE MATSUURA – CENTRO UNIVERSITÁRIO PADRE ANCHIETA – JUNDIAÍ/SP, SAMANTA PALMIERI – CENTRO UNIVERSITÁRIO PADRE ANCHIETA – JUNDIAÍ/SP

473 | PSICOLOGIA DO DESENVOLVIMENTO – FAMÍLIA  
**O COMPLEXO DE ÉDIPLO E SEUS DESDOBRAMENTOS NA CONTEMPORANEIDADE**  
MUNIR DE FREITAS GHOSN – UNIVERSIDADE METODISTA DE SÃO PAULO, BRUNO RICARDO DE LIMA – UNIVERSIDADE METODISTA DE SÃO PAULO

474 | PSICOLOGIA DO DESENVOLVIMENTO – FAMÍLIA  
**OS EFEITOS DA IDENTIFICAÇÃO SEXUAL E DO PRECONCEITO NO DESENVOLVIMENTO DA CRIANÇA ORIUNDA DE FAMÍLIA HOMOPARENTAL**  
GRACE HOSSNI SARKIS – FMU, CHRISTIANE KIMURA – FMU, FERNANDA ARÁJIO CABRAL – FMU, GIULIANA GASPAROTTI FONZAR – FMU, JULIANA BERNI PIRES – FMU, LUANA ARIGA REGIS COELHO – FMU

475 | PSICOLOGIA DO DESENVOLVIMENTO – FORMAÇÃO DO EDUCADOR  
**ESTUDO SOBRE O DESENVOLVIMENTO PROFISSIONAL: SIGNIFICADOS ATRIBUÍDOS À IDENTIDADE DOCENTE**  
RODRIGO RONCATO MARQUES ANES – UNIVERSIDADE ESTADUAL DE GOIÁS, ALBA CRISTHIANE SANTANA – UNIVERSIDADE FEDERAL DE GOIÁS

476 | PSICOLOGIA DO DESENVOLVIMENTO – FORMAÇÃO DO PSICÓLOGO  
**A EXPRESSÃO DO SUJEITO IDOSO INSTITUCIONALIZADO**  
ANNA LIVIA PACÍFICO BARROS – UNIVERSIDADE DE FORTALEZA – UNIFOR, ÉRICA MOREIRA DE PAULA PESSOA – UNIFOR, TEREZINHA FAÇANHA ELIAS – UNIFOR

477 | PSICOLOGIA DO DESENVOLVIMENTO – GÊNERO  
**GÊNERO E IDENTIDADE NA SALA DE AULA**  
CARLA REZENDE GOMES – UNIVERSIDADE FEDERAL DE SERGIPE

478 | PSICOLOGIA DO DESENVOLVIMENTO – GÊNERO  
**GÊNERO E SEXUALIDADE NA EDUCAÇÃO MORAL E VALORES: UM ESTUDO COM ESCOLAS DO CENTRO-OESTE**  
JULIANA FARIAS DUARTE – UNIVERSIDADE FEDERAL DE MATO GROSSO, LEONARDO LEMOS DE SOUZA – UNIVERSIDADE FEDERAL DE MATO GROSSO

# Pôster

479 | PSICOLOGIA DO DESENVOLVIMENTO – GRAVIDEZ  
**STRESS NO TERCEIRO TRIMESTRE DE GESTAÇÃO**  
RAFAELA DE ALMEIDA SCHIAVO – UNIVERSIDADE ESTADUAL PAULISTA – UNESP, OLGA MARIA PIAZENSTIN ROLIM RODRIGUES – UNIVERSIDADE ESTADUAL PAULISTA – UNESP

480 | PSICOLOGIA DO DESENVOLVIMENTO – GRAVIDEZ  
**GESTAÇÕES SUCESSIVAS NA ADOLESCÊNCIA: COMPARANDO EXPERIÊNCIAS**  
MARINA ZANELLA DELATORRE – UNIVERSIDADE FEDERAL DE SANTA MARIA, JULIANA SZPOGANICZ ROSADO – UFSM, ANA CRISTINA GARCIA DIAS – UFSM

481 | PSICOLOGIA DO DESENVOLVIMENTO – GRAVIDEZ  
**GRAVIDEZ NA MEIA-IDADE**  
DANIELLE RODRIGUES RIBEIRO – UNIVERSIDADE FEDERAL DO MARANHÃO, JULIANA SOUSA LEITE – UNIVERSIDADE FEDERAL DO MARANHÃO, LAYZE FRANÇA LIMA – UNIVERSIDADE FEDERAL DO MARANHÃO, LUZIA ROSA SOUZA DE MELO – UNIVERSIDADE FEDERAL DO MARANHÃO, MARINA LÚCIA ERICEIRA VASCONCELOS SOUSA – UNIVERSIDADE FEDERAL DO MARANHÃO, WELLISSON RODRIGUES – UNIVERSIDADE FEDERAL DO MARANHÃO

482 | PSICOLOGIA DO DESENVOLVIMENTO – GRUPO DE APOIO  
**A PERCEÇÃO DE MÃES ACERCA DA REDE SOCIAL DE APOIO DURANTE O CICLO GRÁVIDO-PUERPERAL**  
MAIRIELE PAULA CARVALHO PALMA – UNIVALI – UNIVERSIDADE DO VALE DO ITAJAÍ, CRISTINA ZUKOSKI DE OLIVEIRA – UNIVALI – UNIVERSIDADE DO VALE DO ITAJAÍ, JOSIANE DA SILVA DELVAN – UNIVALI – UNIVERSIDADE DO VALE DO ITAJAÍ

483 | PSICOLOGIA DO DESENVOLVIMENTO – GRUPOS  
**INTERVENÇÕES PSICOLÓGICAS ÀS MÃES SOCIAIS DA ALDEIA INFANTIL SOS DE SANTA MARIA/RS**  
ALÍSSIA GRESSLER DORNELLES – UNIVERSIDADE FEDERAL DE SANTA MARIA, CAROLINE DE OLIVEIRA MOZZAQUATRO – UNIVERSIDADE FEDERAL DE SANTA MARIA

484 | PSICOLOGIA DO DESENVOLVIMENTO – IDADE ADULTA  
**VIVÊNCIAS DE IDOSOS FREQUENTADORES DO NÚCLEO DE ESTUDOS E ATIVIDADES DA TERCEIRA IDADE (NEATI) DA UNIVERSIDADE FEDERAL DE MATO GROSSO/CAMPUS UNIVERSITÁRIO DE RONDONÓPOLIS**  
DANYELA RUTH DO NASCIMENTO GREGÓRIO – UNIVERSIDADE FEDERAL DE MATO GROSSO/CAMPUS UNIVERSITÁRIO DE RONDONÓPOLIS

485 | PSICOLOGIA DO DESENVOLVIMENTO – IDADE ADULTA  
**A FELICIDADE A PARTIR DOS 30 ANOS: AMOSTRA DE DADOS SUBJETIVOS**  
JOYCE RIBEIRO LUZ – UNIVERSIDADE FEDERAL DE MATO GROSSO, DAIANE CRISTINA DOS SANTOS – UNIVERSIDADE FEDERAL DE MATO GROSSO, ELIARA BAUMGARDT – UNIVERSIDADE FEDERAL DE MATO GROSSO, LEONARDO LEMOS DE SOUZA – UNIVERSIDADE FEDERAL DE MATO GROSSO

486 | PSICOLOGIA DO DESENVOLVIMENTO – IDADE ADULTA  
**UMA PERSPECTIVA PSICOLÓGICA DA VIVÊNCIA DO SUJEITO NA MEIA-IDADE**  
MARINA MENEGUETI VACCARO – UNIVERSIDADE ESTADUAL DE MARINGÁ, ANA MARIA VIEIRA DE MIRANDA – UNIVERSIDADE ESTADUAL DE MARINGÁ, ANYELLE KARINE DE ANDRADE – UNIVERSIDADE ESTADUAL DE MARINGÁ, DANILO PICHIOLI DA SILVEIRA – UNIVERSIDADE ESTADUAL DE MARINGÁ, ELIS BERTOZI AITA – UNIVERSIDADE ESTADUAL DE MARINGÁ, MARLI APARECIDA CALÇA SANCHES – UNIVERSIDADE ESTADUAL DE MARINGÁ, ROZILDA DAS NEVES ALVES – UNIVERSIDADE ESTADUAL DE MARINGÁ

487 | PSICOLOGIA DO DESENVOLVIMENTO – IDADE ADULTA  
**A IMPORTÂNCIA DO TRABALHO PARA O ADULTO JOVEM DISCENTE DA UNIVERSIDADE FEDERAL DO MARANHÃO – CAMPUS BACANGA**  
DAYANNA GOMES SANTOS – UNIVERSIDADE FEDERAL DO MARANHÃO – UFMA, ANA AMÉLIA SILVA CUTRIM – UNIVERSIDADE FEDERAL DO MARANHÃO – UFMA, BRUNA CATARINE DE ABREU MUNIZ – UNIVERSIDADE FEDERAL DO MARANHÃO – UFMA, FRANCISCA CELINA LIMA DOS SANTOS – UNIVERSIDADE FEDERAL DO MARANHÃO – UFMA, GLAUCIANE FREIRE ARAUJO – UNIVERSIDADE FEDERAL DO MARANHÃO – UFMA, HOLGA CRISTINA R. GOMES – UNIVERSIDADE FEDERAL DO MARANHÃO – UFMA

488 | PSICOLOGIA DO DESENVOLVIMENTO – IDADE ADULTA  
**AS RELAÇÕES DE CONJUGALIDADE NO ADULTO JOVEM CONTEMPORÂNEO**  
CÍNTIA FRANÇA ALVES – UNIVERSIDADE FEDERAL DE UBERLÂNDIA, DAMI DA SILVA – UNIVERSIDADE FEDERAL DE UBERLÂNDIA

489 | PSICOLOGIA DO DESENVOLVIMENTO – IDADE ADULTA  
**“MAMÃE EU QUERO MAMÃ”: UMA ANÁLISE DA RELAÇÃO DAS PERDAS NA VIDA ADULTA COM O FENÔMENO GERAÇÃO CANGURU**  
CLAUDIA DA SILVA PRUDÊNCIO – ISECENSA, ANA CLAUDIA ESCOCARD DE SOUZA PEREIRA – ISECENSA, KARLA DA SILVA BARROS – ISECENSA, LAREN DA SILVA EMERIK – ISECENSA, FABILLA DA SILVA REIS – ISECENSA, MARIA DA PENHA MENEZES – ISECENSA

490 | PSICOLOGIA DO DESENVOLVIMENTO – IDENTIDADE  
**MARCAS DA GEMELARIDADE: UMA PERSPECTIVA WINNICOTTIANA SOBRE O PROCESSO DE INDIVIDUAÇÃO DE GÊMEOS**  
ANA ROSA FERREIRA DE MELLO GAMA PASTOR – UNIVERSIDADE PRESBITERIANA MACKENZIE, ELISA VILLELA – UNIVERSIDADE PRESBITERIANA MACKENZIE

491 | PSICOLOGIA DO DESENVOLVIMENTO – IDENTIDADE  
**UM OLHAR SOBRE A SUBJETIVIDADE DE CRIANÇAS CIRCENSES**  
ELYS MARÍLIA DE SOUZA CASTRO BUSATO – FASB, ERIC GAMALIEL DOS SANTOS VIEIRA – FASB, VANDREIA MORENO MENDES – FASB, TAHIANA ANDRADE E SILVA – FRB, FABIANA DA SILVA SOUSA – FASB, TATIANE PIRES DE OLIVEIRA ANDRADE – FASB, CÁSSIA PINTO CUNHA – FASB

492 | PSICOLOGIA DO DESENVOLVIMENTO – INSTITUIÇÕES  
**O PROCESSO DE REINTEGRAÇÃO FAMILIAR DE CRIANÇAS DE ZERO A SEIS ANOS DE IDADE**  
FERNANDA LACERDA SILVA – FFCLRP – USP, MARIA CLOTILDE ROSSETTI-FERREIRA – FFCLRP – USP

493 | PSICOLOGIA DO DESENVOLVIMENTO – INTERAÇÃO  
**A ABREVIÇÃO DE SIGNIFICAÇÕES NAS RELAÇÕES DE BEBÊS NO PRIMEIRO ANO DE VIDA**  
CAROLINA ALEXANDRE COSTA – FACULDADE DE FILOSOFIA, CIÊNCIAS E LETRAS DE RIBEIRÃO PRETO (FFCLRP – USP), KATIA DE SOUZA AMORIM – FACULDADE DE FILOSOFIA, CIÊNCIAS E LETRAS DE RIBEIRÃO PRETO (FFCLRP – USP)

494 | PSICOLOGIA DO DESENVOLVIMENTO – INTERAÇÃO  
**A ABREVIÇÃO NAS RELAÇÕES DE BEBÊS NO PRIMEIRO ANO DE VIDA**  
CAROLINA ALEXANDRE COSTA – FACULDADE DE FILOSOFIA, CIÊNCIAS E LETRAS DE RIBEIRÃO PRETO (FFCLRP – USP), KATIA DE SOUZA AMORIM – FACULDADE DE FILOSOFIA, CIÊNCIAS E LETRAS DE RIBEIRÃO PRETO (FFCLRP – USP)

495 | PSICOLOGIA DO DESENVOLVIMENTO – INTERVENÇÃO TERAPÊUTICA  
**INTERVENÇÃO COM CRIANÇAS E ADOLESCENTES PORTADORES DE TRANSTORNO DE DÉFICIT DE ATENÇÃO**  
FANNY HELENA MARTINS SALLES – URCAMP

496 | PSICOLOGIA DO DESENVOLVIMENTO – MEDIDAS SÓCIO-EDUCATIVAS  
**ASSISTÊNCIA AOS ADOLESCENTES AUTORES DE ATOS INFRAACIONAIS E A PSICOLOGIA DO DESENVOLVIMENTO SÓCIO-MORAL: UMA ANÁLISE DA FUNDAC DE PETROLINA – PE**  
JOSEMAR SOARES ROSA FILHO – UNIVERSIDADE FEDERAL DO VALE DO SÃO FRANCISCO, LEONARDO RODRIGUES SAMPAIO – UNIVERSIDADE FEDERAL DO VALE DO SÃO FRANCISCO

497 | PSICOLOGIA DO DESENVOLVIMENTO – MOBILIDADE HUMANA  
**RISCO DE QUEDAS ASSOCIADO À DEPRESSÃO EM IDOSOS INSTITUCIONALIZADOS**  
FRANCISCA MORAIS DA SILVEIRA – UFMA, WILLIAM LEE BERDEL MARTIN – UFPA, THIAGO MARTINS DE MELO – CEUMA, MARINA DA SILVEIRA E MELO – UFPA, PATRICIA ABREU MACHADO – CEUMA

498 | PSICOLOGIA DO DESENVOLVIMENTO – MULHERES  
**MATERNIDADE: UMA CONSTRUÇÃO SOCIAL**  
DANIELLE DA COSTA SOUTO – CENTRO UNIVERSITÁRIO FRANCISCANO – UNIFRA, CRISTINA SALING KRUEL – UNIFRA

499 | PSICOLOGIA DO DESENVOLVIMENTO – NECESSIDADES ESPECIAIS  
**SENTIMENTOS VIVENCIADOS POR MÃES DIANTE DO DIAGNÓSTICO DE DEFICIÊNCIA AUDITIVA DO FILHO**  
CRISTIANE DE FIGUEIREDO SANTOS – PUC – CAMPUS POÇOS DE CALDAS, CAMILA ALVES FIOR – PUC POÇOS DE CALDAS

500 | PSICOLOGIA DO DESENVOLVIMENTO – NECESSIDADES ESPECIAIS  
**CRIANÇAS COM NECESSIDADES ESPECIAIS: IN(TER)VENÇÕES POSSÍVEIS**  
CAROLINE DE OLIVEIRA MOZZAQUATRO – UNIVERSIDADE FEDERAL DE SANTA MARIA, ALÍSSIA GRESSLER DORNELLES – UNIVERSIDADE FEDERAL DE SANTA MARIA

501 | PSICOLOGIA DO DESENVOLVIMENTO – NECESSIDADES ESPECIAIS  
**DEFICIÊNCIA, FATORES DE RISCO E PROTEÇÃO: INVESTIGANDO SUA CONDIÇÃO DE INCLUSÃO SOCIAL E ESCOLAR**  
ANDRÉA ACIOLY MAIA FIRMO – UNIVERSIDADE FEDERAL DO CEARÁ, VERIANA DE FÁTIMA RODRIGUES COLAÇO – UNIVERSIDADE FEDERAL DO CEARÁ

502 | PSICOLOGIA DO DESENVOLVIMENTO – NECESSIDADES ESPECIAIS  
**PESSOAS COM DEFICIÊNCIA EM SITUAÇÃO ASILAR: EM BUSCA DA INCLUSÃO SOCIAL**  
CINTIA BISCONSIN – UNIR, ÉDLEI TIMBÓ PASSOS – UNIR, IRACEMA NENO CECILIO TADA – UNIR, DYANA CRISTHINA DE FREITAS – UNIR, GRAZIELLY TELES – UNIR, JOSELINE SOUZA CASTRO – UNIR, JOSIANA PAULA GOMES DO NASCIMENTO – UNIR, JUNIOR CÉSAR MININ – UNIR, LIDIANE FERREIRA LEITE – UNIR



# Pôster

503 | PSICOLOGIA DO DESENVOLVIMENTO – ORIENTAÇÃO PROFISSIONAL  
**ORIENTAÇÃO PROFISSIONAL: INSTRUMENTO DE CONSTRUÇÃO DA IDENTIDADE DO ALUNO NO PROCESSO DO ADOLESCER**  
LUCIANA RODRIGUES BEZERRA – UNIVERSIDADE POTIGUAR

504 | PSICOLOGIA DO DESENVOLVIMENTO – ORIENTAÇÃO PROFISSIONAL  
**PROJETO TRILHAS: A BUSCA ASSERTIVA PARA ESCOLHA PROFISSIONAL**  
GISELE DE OLIVEIRA BAPTISTA – CENTRO UNIVERSITÁRIO VILA VELHA, DANIELE CASSARO GUIDONE – CENTRO UNIVERSITÁRIO VILA VELHA, CARINE CONFORTE – CENTRO UNIVERSITÁRIO VILA VELHA, CAROLINA CASTRO – CENTRO UNIVERSITÁRIO VILA VELHA, DANIELY LORENZON – CENTRO UNIVERSITÁRIO VILA VELHA, INGRID PATROCÍNIO PIRES – CENTRO UNIVERSITÁRIO VILA VELHA, POLIANA CARVALHO – CENTRO UNIVERSITÁRIO VILA VELHA, SARAH MUZI – CENTRO UNIVERSITÁRIO VILA VELHA

505 | PSICOLOGIA DO DESENVOLVIMENTO – ORIENTAÇÃO PROFISSIONAL  
**ORIENTAÇÃO PROFISSIONAL: ADOLESCENTES EM BUSCA DE UMA CARREIRA PROFISSIONAL NA CIDADE DE ITUMBIARA GO**  
MAIARA DUARTE FERREIRA – INSTITUTO LUTERANO DE ENSINO SUPERIOR DE ITUMBIARA – GO, ALINE CRISTINA ANDRADE DE ARAÚJO – INSTITUTO LUTERANO DE ENSINO SUPERIOR DE ITUMBIARA – GO, ANA PAULA ARAÚJO – INSTITUTO LUTERANO DE ENSINO SUPERIOR DE ITUMBIARA GO, DEUSIMAURO SOUSA ROCHA – INSTITUTO LUTERANO DE ENSINO SUPERIOR DE ITUMBIARA – GO, MARIANA DE SILVÉRIO ARANTES – INSTITUTO LUTERANO DE ENSINO SUPERIOR DE ITUMBIARA – GO, WILSON JOSÉ DE OLIVEIRA – INSTITUTO LUTERANO DE ENSINO SUPERIOR DE ITUMBIARA – GO

506 | PSICOLOGIA DO DESENVOLVIMENTO – PERSONALIDADE  
**AS CONTRIBUIÇÕES DA LITERATURA INFANTIL NA FORMAÇÃO DA PERSONALIDADE. A CONCEPÇÃO DE BEM E MAL INSERIDA NA LITERATURA INFANTIL, UTILIZADA PELAS ESCOLAS ESCOLAS DA CIDADE DE VIÇOSA-MG**  
ÂNGELA CRISTINA DE ANDRADE FIGUEIRA – UNIÃO DE ENSINO SUPERIOR DE VIÇOSA LTDA, ROBERTA FINAMORE DE ARAUJO – UNIÃO DE ENSINO SUPERIOR DE VIÇOSA LTDA, NATÁLIA FERREIRA PINTO – UNIÃO DE ENSINO SUPERIOR DE VIÇOSA LTDA, DAYANE VILELA COELHO – UNIÃO DE ENSINO SUPERIOR DE VIÇOSA LTDA

507 | PSICOLOGIA DO DESENVOLVIMENTO – PERSONALIDADE  
**A REPRESENTAÇÃO DO LÚDICO NO DESENVOLVIMENTO DA PERSONALIDADE INFANTIL**  
CLÓVIS CASTRO COELHO – INSTITUIÇÃO DE ENSINO SUPERIOR DO AMAZONAS – FACULDADE MARTHA FALCÃO, THOMÉ ELIZÁRIO TAVARES FILHO – FACULDADE MARTHA FALCÃO

508 | PSICOLOGIA DO DESENVOLVIMENTO – POPULAÇÕES DE RUA  
**O SIGNIFICADO DO BRINCAR PARA CRIANÇAS EM SITUAÇÃO DE RUA NA CIDADE DE SALVADOR-BA**  
ZILDO CORREIA DO SACRAMENTO – FACULDADE RUY BARBOSA, MONIZE SANTOS DA SILVA – FACULDADE RUY BARBOSA, TATIANE NEIVA DA SILVA – FACULDADE RUY BARBOSA, THAISE COUTINHO DOS SANTOS – FACULDADE RUY BARBOSA, THIARA THAÍS ARAÚJO SANTOS LIMA – FACULDADE RUY BARBOSA, STELLA MARIA DE SA SARMENTO – FACULDADE RUY BARBOSA

509 | PSICOLOGIA DO DESENVOLVIMENTO – PSICANÁLISE  
**O LAÇO INVISÍVEL: MENTIRA E FANTASIA**  
CLÁUDIA APARECIDA DE OLIVEIRA LEITE – FACED, TIAGO MILEIB DE SOUZA – FACED

510 | PSICOLOGIA DO DESENVOLVIMENTO – PSICOPATOLOGIA  
**AGRESSIVIDADE E SINTOMATOLOGIA DO TRANSTORNO DESAFIADOR OPOSITIVO EM ESCOLARES DO MUNICÍPIO DE NATAL**  
ALÉCIA NADJA DE MESQUITA BRITO – UNIVERSIDADE FEDERAL DO RIO GRANDE DO NORTE (UFRN), POLLYANNA FERREIRA SANTANA – UNIVERSIDADE FEDERAL DO RIO GRANDE DO NORTE (UFRN), JÉSSICA WINNE RODRIGUES DE FREITAS – UNIVERSIDADE FEDERAL DO RIO GRANDE DO NORTE (UFRN), NEUZA CRISTINA DOS SANTOS PEREZ – UNIVERSIDADE FEDERAL DO RIO GRANDE DO NORTE (UFRN), EULÁLIA MARIA CHAVES MAIA – UNIVERSIDADE FEDERAL DO RIO GRANDE DO NORTE (UFRN)

511 | PSICOLOGIA DO DESENVOLVIMENTO – PSICOPATOLOGIA  
**PROBLEMAS EXTERIORIZADOS EM IDADE ESCOLAR**  
JÉSSICA WINNE RODRIGUES DE FREITAS – UNIVERSIDADE FEDERAL DO RIO GRANDE DO NORTE (UFRN), ALÉCIA NADJA DE MESQUITA BRITO – UNIVERSIDADE FEDERAL DO RIO GRANDE DO NORTE (UFRN), POLLYANNA FERREIRA SANTANA – UNIVERSIDADE FEDERAL DO RIO GRANDE DO NORTE (UFRN), EULÁLIA MARIA CHAVES MAIA – UNIVERSIDADE FEDERAL DO RIO GRANDE DO NORTE (UFRN), NEUZA CRISTINA DOS SANTOS PEREZ – UNIVERSIDADE FEDERAL DO RIO GRANDE DO NORTE (UFRN)

512 | PSICOLOGIA DO DESENVOLVIMENTO – PSICOPEDAGOGIA  
**A INTERVENÇÃO PSICOPEDAGÓGICA COM ALUNOS COM DIFICULDADE DE APRENDIZAGEM**  
SIMONE CASSIANI – UNICAMP, ROSELY PALERMO BRENELLI – UNICAMP

513 | PSICOLOGIA DO DESENVOLVIMENTO – PSICOPEDAGOGIA  
**O JOGO “RESTA UM “: UM ESTUDO PSICOGENÉTICO**  
ROSELY PALERMO BRENELLI – UNIVERSIDADE ESTADUAL DE CAMPINAS – UNICAMP, DANIELA FERNANDES LOPES DORNELAS – UNICAMP, IRIS MARQUES RUAS – UNICAMP, ISA MARA CALDEIRA DA ROSA – UNICAMP, MARISA TAIOLI ROSA – UNICAMP, LUZANIRA MACEDO MORETTI – UNICAMP, PATRICIA MARIA DE OLIVEIRA – UNICAMP

514 | PSICOLOGIA DO DESENVOLVIMENTO – PSICOPEDAGOGIA  
**O JOGO DE TABULEIRO E A CONSTRUÇÃO DE RELAÇÕES ESPACIAIS**  
ROSELY PALERMO BRENELLI – UNIVERSIDADE ESTADUAL DE CAMPINAS – UNICAMP, DANIELA FERNANDES LOPES DORNELAS – UNICAMP, IRIS MARQUES RUAS – UNICAMP, ISA MARA CALDEIRA DA ROSA – UNICAMP, LUZANIRA MACEDO MORETTI – UNICAMP, MARISA TAIOLI ROSA – UNICAMP, PATRÍCIA MARIA DE OLIVEIRA – UNICAMP

515 | PSICOLOGIA DO DESENVOLVIMENTO – RELAÇÃO MÃE-BEBÊ  
**TRIAGEM AUDITIVA NEONATAL: SENTIMENTOS MATERNOIS FRENTE AO EXAME**  
CLARISSA TOCHETTO DE OLIVEIRA – UNIVERSIDADE FEDERAL DE SANTA MARIA, LARISSA GONÇALVES DA CUNHA – UNIVERSIDADE FEDERAL DE SANTA MARIA, SABRINA DAIANA CUNICO – UNIVERSIDADE FEDERAL DE SANTA MARIA, CRISTINA SALING KRUEL – CENTRO UNIVERSITÁRIO FRANCISCANO, TANIA MARIA TOCHETTO – UNIVERSIDADE FEDERAL DE SANTA MARIA

516 | PSICOLOGIA DO DESENVOLVIMENTO – RELAÇÃO MÃE-BEBÊ  
**O SOFRIMENTO INFANTIL E SUA INTERFACE COM A RELAÇÃO MÃE-BEBÊ**  
ELOISA HELENA VILHENA DA SILVA – FACULDADE SEAMA, VANESSA HELEN DA SILVA SANTOS – FACULDADE SEAMA

517 | PSICOLOGIA DO DESENVOLVIMENTO – RELAÇÃO MÃE-BEBÊ  
**O TOCAR COMO MEDIADOR DO VÍNCULO MÃE-BEBÊ EM MULHERES COM DEPRESSÃO PÓS-PARTO**  
MARIA ELISANGELA NUNES CARNEIRO – UNIVERSIDADE SÃO MARCOS, CLÁUDIA DE ARAUJO BOMFIM VILA – UNIVERSIDADE SÃO MARCOS, REGINA CÉLIA PAWLOVSKI MENA – UNIVERSIDADE SÃO MARCOS

518 | PSICOLOGIA DO DESENVOLVIMENTO – RELAÇÕES INTERPESSOAIS  
**A UNIÃO CONJUGAL: RELEMBRANDO AS EXPECTATIVAS E AS FRUSTRAÇÕES NO MOMENTO DE SEPARAÇÃO**  
VERUSKA GONDIM FERNANDES – UNIVERSIDADE DE FORTALEZA UNIFOR

519 | PSICOLOGIA DO DESENVOLVIMENTO – RELAÇÕES INTERPESSOAIS  
**MAPEAMENTO DAS INTERAÇÕES INTERPESSOAIS NAS RELAÇÕES CONJUGAIS E SUAS RELAÇÕES COM SAÚDE E SATISFAÇÃO (PROPOSTA DE PESQUISA)**  
MARINA PORTILHO PEREIRA – UNIVERSIDADE FEDERAL DE GOIÁS – CAMPUS CATALÃO, CAROLINA DE FÁTIMA GUIMARÃES – UNIVERSIDADE FEDERAL DE GOIÁS – CAMPUS CATALÃO, GLAYDMILLA DE MOURA DIAS – UNIVERSIDADE FEDERAL DE GOIÁS – CAMPUS CATALÃO, JULIANA BONTEMPO – UNIVERSIDADE FEDERAL DE GOIÁS – CAMPUS CATALÃO, LAISA GONÇALVES TEIXEIRA – UNIVERSIDADE FEDERAL DE GOIÁS – CAMPUS CATALÃO, KAREN DE SOUZA SANTOS – UNIVERSIDADE FEDERAL DE GOIÁS – CAMPUS CATALÃO, ANDRÉ DE VASCONCELOS SILVA – UNIVERSIDADE FEDERAL DE GOIÁS – CAMPUS CATALÃO, ROSELMA LUCCHESI – UNIVERSIDADE FEDERAL DE GOIÁS – CAMPUS CATALÃO, GLEIBER COUTO – UNIVERSIDADE FEDERAL DE GOIÁS – CAMPUS CATALÃO

520 | PSICOLOGIA DO DESENVOLVIMENTO – RELAÇÕES INTERPESSOAIS  
**A EXPERIÊNCIA INICIAL DE VIDA EM COMUM ENTRE CASAIS JOVENS HETEROSSEXUAIS E HOMOSSEXUAIS: UM ESTUDO EXPLORATÓRIO**  
PLINIO DE ALMEIDA MACIEL JUNIOR – PUC – SP, MARIA THEREZA ALENCAR LIMA – PUC – SP, JOÃO CARLOS DAMIÃO – PUC – SP, MARIANA FACANALI ANGELINI – PUC – SP, RICARDO SOUZA E SILVA – PUC – SP

521 | PSICOLOGIA DO DESENVOLVIMENTO – RELAÇÕES INTERPESSOAIS  
**HABILIDADES SOCIAIS DE CRIANÇAS EM DEMONSTRAR SUAS RELAÇÕES DE AMIZADES**  
RODRIGO NIERO DA CONCEIÇÃO – FACULDADE PITAGORAS – CAMPUS LINHARES, ÉRIKA FERÃO – FACULDADE PITAGORAS – CAMPUS LINHARES, ELAYNE FANTIN FRACALOSSE – FACULDADE PITAGORAS – CAMPUS LINHARES, HERICA SCOPEL BERGE – FACULDADE PITAGORAS – CAMPUS LINHARES

522 | PSICOLOGIA DO DESENVOLVIMENTO – RELAÇÕES INTERPESSOAIS  
**INSTITUIÇÕES: CRIANÇAS, CUIDADORES E O DESENVOLVIMENTO INFANTIL**  
ANDRÉA SOUTTO MAYOR – UNIVERSIDADE SEVERINO SOMBRA, SARA DO CARMO MARQUES – UNIVERSIDADE SEVERINO SOMBRA

# Pôster

523 | PSICOLOGIA DO DESENVOLVIMENTO – RELIGIÃO  
**ASPECTOS DA CONVERSÃO RELIGIOSA NO DESENVOLVIMENTO HUMANO**  
RAQUELI BRAGA FLUMIAN – FFCLRP – UNIVERSIDADE DE SÃO PAULO,  
ROSÁRIA FERNANDA MAGRIN SAULLO – FFCLRP – UNIVERSIDADE DE SÃO PAULO,  
DANIELLE SALES OLIVEIRA – FFCLRP – UNIVERSIDADE DE SÃO PAULO,  
ANA CAROLINA DE OLIVEIRA GONÇALVES – FFCLRP – UNIVERSIDADE DE SÃO PAULO,  
CAMILA MONTI OLIVEIRA – FFCLRP – UNIVERSIDADE DE SÃO PAULO,  
CAROLINA MENDES CRUZ FERREIRA – FFCLRP – UNIVERSIDADE DE SÃO PAULO,  
MARIANNA DE FRANCISCO AMORIM – FFCLRP – UNIVERSIDADE DE SÃO PAULO,  
THIAGO FAVARETTO TAZINAFO – FFCLRP – UNIVERSIDADE DE SÃO PAULO,  
KATIA DE SOUZA AMORIM – FFCLRP – UNIVERSIDADE DE SÃO PAULO,  
MARIA CLOTILDE ROSSETTI-FERREIRA – FFCLRP – UNIVERSIDADE DE SÃO PAULO

524 | PSICOLOGIA DO DESENVOLVIMENTO – REPRESENTAÇÕES SOCIAIS  
**A REPRESENTAÇÃO SOCIAL QUE O IDOSO E O JOVEM POSSUI DO NAMORO DE MULHERES NA TERCEIRA IDADE**  
FERNANDA BRITO DA SILVA – FACULDADE JUVÊNIO TERRA, ARTHUR NOLASCO GUSMÃO – FACULDADE JUVÊNIO TERRA, EUGÊNIA PRATES GOMES – FACULDADE JUVÊNIO TERRA, ROBERTA OLIVEIRA DOS SANTOS – FACULDADE JUVÊNIO TERRA, ANAMÉLIA SANTOS SABRAL SIRQUEIRA – FACULDADE JUVÊNIO TERRA

525 | PSICOLOGIA DO DESENVOLVIMENTO – SAÚDE MENTAL  
**A RELEVÂNCIA DO BRINCAR EM UM CONTEXTO DE CUIDADO DA SAÚDE MENTAL INFANTIL**  
RAFAELLA MARIA DE CARVALHO CRUZ – UNIVERSIDADE FEDERAL DO CEARÁ,  
MICHELLE STEINER DOS SANTOS – UNIVERSIDADE FEDERAL DO CEARÁ, ANA CAROLINA DA COSTA ARAUJO – UNIVERSIDADE FEDERAL DO CEARÁ

526 | PSICOLOGIA DO DESENVOLVIMENTO – SAÚDE PÚBLICA  
**ESTUDOS SOBRE O LAZER/ÓCIO NO BRASIL: UMA REVISÃO**  
MAIANA FARIAS OLIVEIRA NUNES – UNIVERSIDADE FEDERAL DO RIO GRANDE DO SUL, CLAUDIO SIMON HUTZ – UNIVERSIDADE FEDERAL DO RIO GRANDE DO SUL

527 | PSICOLOGIA DO DESENVOLVIMENTO – SENTIDOS E SIGNIFICADOS  
**CON(VIVENDO) COM UM DIAGNÓSTICO DE TRANSTORNO MENTAL NA ADOLESCÊNCIA: OS SENTIDOS SUBJETIVOS PARA O SUJEITO E SUA FAMÍLIA**  
ELTON ANDRÉ SILVA DE CASTRO – IF/AL – CAMPUS MARECHAL DEODORO

528 | PSICOLOGIA DO DESENVOLVIMENTO – SEXUALIDADE  
**A SEXUALIDADE A PARTIR DE FREUD**  
THAYZ DA SILVA NOVAES – UNIVERSIDADE SEVERINO SOMBRA, JOYCE DE PAULA E SILVA – UNIVERSIDADE SEVERINO SOMBRA

529 | PSICOLOGIA DO DESENVOLVIMENTO – SEXUALIDADE  
**SEXUALIDADE NA TERCEIRA IDADE: HÁ POSSIBILIDADE?**  
MARCIA MARIA BETIOLI GERBASI – ITES – INSTITUTO TAQUARITINGUENSE DE ENSINO SUPERIOR “DR. ARISTIDES DE CARVALHO SCHLOBACH”, SUELY YUKIE KOMORIZONO, ITES – INSTITUTO TAQUARITINGUENSE DE ENSINO SUPERIOR “DR. ARISTIDES DE CARVALHO SCHLOBACH”, NATÁLIA FERNANDA MATIOLI, ITES – INSTITUTO TAQUARITINGUENSE DE ENSINO SUPERIOR “DR. ARISTIDES DE CARVALHO SCHLOBACH”, MARIA RITA LERRI, ITES – INSTITUTO TAQUARITINGUENSE DE ENSINO SUPERIOR “DR. ARISTIDES DE CARVALHO SCHLOBACH”

530 | PSICOLOGIA DO DESENVOLVIMENTO – SEXUALIDADE  
**SEXUALIDADE NA ADOLESCÊNCIA: ORIENTAÇÃO SEXUAL COM GRUPOS DE ADOLESCENTES DE UMA INSTITUIÇÃO PÚBLICA DA CIDADE DE ITUMBIARA GO**  
MAIARA DUARTE FERREIRA – INSTITUTO LUTERANO DE ENSINO SUPERIOR DE ITUMBIARA GO, ALINE CRISTINA ANDRADE DE ARAÚJO – INSTITUTO LUTERANO DE ENSINO SUPERIOR DE ITUMBIARA GO, DEUSIMAURA SOUSA ROCHA – INSTITUTO LUTERANO DE ENSINO SUPERIOR DE ITUMBIARA GO, JANAÍNA CASSIANO SILVA – INSTITUTO LUTERANO DE ENSINO SUPERIOR DE ITUMBIARA GO, MARIANA DE SILVÉRIO ARANTES – INSTITUTO LUTERANO DE ENSINO SUPERIOR DE ITUMBIARA GO, WILSON JOSÉ DE OLIVEIRA – INSTITUTO LUTERANO DE ENSINO SUPERIOR DE ITUMBIARA GO

531 | PSICOLOGIA DO DESENVOLVIMENTO – SEXUALIDADE  
**JUVENTUDES E SEXUALIDADE- UM ENFOQUE NA PESQUISA**  
CAMILA BRASIL UCHOA DE ALBUQUERQUE – UNIVERSIDADE FEDERAL DO CEARÁ, DEYSEANE MARIA ARAÚJO LIMA – UNIVERSIDADE FEDERAL DO CEARÁ, VERIANA DE FÁTIMA RODRIGUES COLAÇO – UNIVERSIDADE FEDERAL DO CEARÁ

532 | PSICOLOGIA DO DESENVOLVIMENTO – SEXUALIDADE  
**EXPLORAÇÃO SEXUAL DE CRIANÇAS E ADOLESCENTE – PLANEJANDO UMA INTERVENÇÃO COM TRABALHADORES DE GRANDES OBRAS**  
OTHON CARDOSO DE MELO NETO – UNIVERSIDADE FEDERAL DE SERGIPE – UFS, ALEXSANDRO CONCEIÇÃO ROCHA – UNIVERSIDADE FEDERAL DE SERGIPE, DIOGO ARAÚJO DE SOUSA – UNIVERSIDADE FEDERAL DE SERGIPE, ELDER CERQUEIRA SANTOS – UNIVERSIDADE FEDERAL DE SERGIPE

533 | PSICOLOGIA DO DESENVOLVIMENTO – SEXUALIDADE  
**EDUCAÇÃO SEXUAL NA FAMÍLIA E NA ESCOLA: PERCEPÇÃO DE JOVENS UNIVERSITÁRIOS**  
PATRÍCIA CRISTINE PEREIRA – UNESP/BAURU, ANA CLÁUDIA BORTOLOZZI MAIA – UNESP/BAURU

534 | PSICOLOGIA DO DESENVOLVIMENTO – SEXUALIDADE  
**CONCEPÇÕES SOBRE SEXUALIDADE E A PRÁTICA DA MASTURBAÇÃO ENTRE UNIVERSITÁRIOS**  
PATRÍCIA CRISTINE PEREIRA – UNESP/BAURU, ANA CLÁUDIA BORTOLOZZI MAIA – UNESP/BAURU

535 | PSICOLOGIA DO DESENVOLVIMENTO – SEXUALIDADE  
**AS CONSEQUÊNCIAS DO ABUSO SEXUAL EM CRIANÇAS E ADOLESCENTES**  
ELYS MARÍLIA DE SOUZA CASTRO BUSATO – FASB, ERIC GAMALIEL DOS SANTOS VIEIRA – FASB, VANDREIA MORENO MENDES – FASB, TAHIANA ANDRADE E SILVA – FRB, FABIANA DA SILVA SOUSA – FASB, TATIANE PIRES DE OLIVEIRA ANDRADE – FASB, CÁSSIA PINTO CUNHA – FASB

536 | PSICOLOGIA DO DESENVOLVIMENTO – SEXUALIDADE  
**ORIENTAÇÃO AFETIVO-SEXUAL E DESENVOLVIMENTO HUMANO: RELATO DE PESSOAS SOBRE A INFÂNCIA, ADOLESCÊNCIA E RELAÇÕES FAMILIARES**  
FELIPE GANZERT OLIVEIRA – UNESP/BAURU, ANA CLÁUDIA BORTOLOZZI MAIA – UNESP/BAURU

537 | PSICOLOGIA DO DESENVOLVIMENTO – SURDEZ  
**FAMÍLIA E SURDEZ: ALGUMAS CONSIDERAÇÕES SOBRE O IMPACTO DO DIAGNÓSTICO NO SISTEMA FAMILIAR**  
SABRINA DAIANA CÚNICO – UFSM, CLARISSA TOCHETTO DE OLIVEIRA – UFSM, LARISSA GONÇALVES DA CUNHA – UFSM, CRISTINA SALING KRUEL – UNIFRA, TANIA MARIA TOCHETTO – UFSM

538 | PSICOLOGIA DO DESENVOLVIMENTO – SURDEZ  
**EXPECTATIVAS MATERNAS ACERCA DO USO DA PRÓTESE AUDITIVA POR PESSOAS COM SURDEZ**  
ALGELESS MILKA PEREIRA MEIRELES DA SILVA – UNIVERSIDADE FEDERAL DO PIAUÍ, FLÁVIA PIRES DE LACERDA COSTA, RICARDO CARVALHO COSTA – UNIVERSIDADE FEDERAL DO PIAUÍ, RONALDO MATOS ALBANO – UNIVERSIDADE FEDERAL DO PIAUÍ, MARÍLIA SANTANA – FACULDADE PIAUIENSE

539 | PSICOLOGIA DO DESENVOLVIMENTO – SURDEZ  
**CONCEPÇÕES DE MÃES ACERCA DO DESENVOLVIMENTO ESCOLAR DO FILHO COM SURDEZ**  
ALGELESS MILKA PEREIRA MEIRELES DA SILVA – UNIVERSIDADE FEDERAL DO PIAUÍ, FLÁVIA PIRES DE LACERDA COSTA, RICARDO CARVALHO COSTA – UNIVERSIDADE FEDERAL DO PIAUÍ, RONALDO MATOS ALBANO – UNIVERSIDADE FEDERAL DO PIAUÍ, MARÍLIA SANTANA – FACULDADE PIAUIENSE

540 | PSICOLOGIA DO DESENVOLVIMENTO – TRÂNSITO  
**CONCEPÇÕES SOBRE A CONDUÇÃO DE VEÍCULOS AUTOMOTORES POR CRIANÇAS E ADOLESCENTES**  
CARLA REZENDE GOMES – UNIVERSIDADE FEDERAL DE SERGIPE

541 | PSICOLOGIA DO DESENVOLVIMENTO – TRANSTORNOS ALIMENTARES  
**QUEM ROEU MINHA CASINHA? ANÁLISE DO CONTO JOÃO E MARIA E SUA RELAÇÃO COM A BULIMIA**  
SIMONE ABRAMOFF DOS SANTOS – UNINOVE, MARLON DELLALIBERA – UNINOVE, MARIANA DOS SANTOS GARCIA DE CARVALHO – UNINOVE, CRISTIANE MENDES DA S. NASCIMENTO – UNINOVE, LUANA NUNES BELIA – UNINOVE, VALERIA LUCARELLI MOCELIN – UNINOVE

542 | PSICOLOGIA DO DESENVOLVIMENTO – VALORES  
**DESENVOLVENDO VALORES ATRAVÉS DO LÚDICO**  
GISELE DE OLIVEIRA BAPTISTA – CENTRO UNIVERSITÁRIO VILA VELHA, ALESSANDRA BRUNORO MOTTA LOSS, CENTRO UNIVERSITÁRIO VILA VELHA, EDNELSON PINTO SILVA – CENTRO UNIVERSITÁRIO VILA VELHA, GISELE DE OLIVEIRA BAPTISTA – CENTRO UNIVERSITÁRIO VILA VELHA, MANUELA PEREIRA DA SILVA, CENTRO UNIVERSITÁRIO VILA VELHA

543 | PSICOLOGIA DO DESENVOLVIMENTO – VALORES  
**DÍVIDA SIMBÓLICA E RETRIBUIÇÃO NA INFÂNCIA**  
FERNANDA MARIA PALHARES CASTRO – UNIVERSIDADE FEDERAL DO RIO GRANDE DO SUL, PAULA GRAZZIOTIN SILVEIRA RAVA – UFRGS, TATIANA BUCHABQUI HOEFELMANN, MARIA ADÉLIA PIETA – UFRGS, LIA BEATRIZ DE LUCCA FREITAS – UFRGS

544 | PSICOLOGIA DO DESENVOLVIMENTO – VIOLÊNCIA  
**RELACIONAMENTO ENTRE MÃES E CRIANÇAS VÍTIMAS DE ABUSO SEXUAL**  
ERIKI ANTUNES VASCONCELLOS – UNIVERSIDADE ESTADUAL DE SANTA CRUZ, PALOMA DE CASTRO BRANDÃO – UNIVERSIDADE ESTADUAL DE SANTA CRUZ

# Pôster

545 | PSICOLOGIA DO DESENVOLVIMENTO – VIOLÊNCIA

**MARCAS QUE FICAM: A PERCEÇÃO DE MENINAS EM SITUAÇÃO DE RISCO E VULNERABILIDADE EM RELAÇÃO AO ABUSO SEXUAL**

VANESSA LIMANA BERNI – UNIVERSIDADE FEDERAL DE SANTA MARIA – UFSM, DORIAN MÔNICA ARPINI – UFSM, SABRINA DAL ONGARO SAVEGNAGO – UFSM, ALINE CARDOSO SIQUEIRA – UNIFRA

546 | PSICOLOGIA DO TRABALHO – ADOLESCÊNCIA

**ESCOLHA PROFISSIONAL E MERCADO DE TRABALHO: NOVAS TENDÊNCIAS**

JESSICA DELAI – UNIVERSIDADE PAULISTA, AMANDA FURLAN – UNIVERSIDADE PAULISTA, RYNA HAYASHI – UNIVERSIDADE PAULISTA, PAOLA XAVIER – UNIVERSIDADE PAULISTA, SIMONE SANCHES MEYER(ORIENT.) – UNIVERSIDADE PAULISTA

547 | PSICOLOGIA DO TRABALHO – ANÁLISE INSTITUCIONAL

**INTERVENÇÃO PSICOLÓGICA PARA PROMOÇÃO DE SAÚDE MENTAL DO TRABALHADOR EM UM DEPARTAMENTO DE SAÚDE NO ESTADO DO PARANÁ**

RENATA DA SILVA RODRIGUES – CESUMAR – CENTRO UNIVERSITARIO DE MARINGÁ, ELIANE PASTOR DE LIMA, CESUMAR – CENTRO UNIVERSITARIO DE MARINGÁ, GISLAINE OLIVEIRA REDIVO, CESUMAR – CENTRO UNIVERSITARIO DE MARINGÁ, JOSEANE DE ANDRADE, CESUMAR – CENTRO UNIVERSITARIO DE MARINGÁ

548 | PSICOLOGIA DO TRABALHO – ARTE

**CINEMA E SOFRIMENTO NO TRABALHO: UMA ANÁLISE DA PERSPECTIVA DE UM GRUPO DE TRABALHADORES QUE PROCURAM O CEREST DE SANTOS**

BRENDA BOCCHI – UNIVERSIDADE FEDERAL DE SÃO PAULO – CAMPOS BAIXADA SANTISTA, MARCELO SOARES VILHANUEVA – CENTRO DE REFERÊNCIA EM SAÚDE DO TRABALHADOR, JAQUELINA MARIA IMBRIZI – UNIVERSIDADE FEDERAL DE SÃO PAULO – CAMPOS BAIXADA SANTISTA, AMANDA FERNANDES – UNIVERSIDADE FEDERAL DE SÃO PAULO – CAMPOS BAIXADA SANTISTA

549 | PSICOLOGIA DO TRABALHO – COMPETÊNCIAS E DESEMPENHO

**A CONSTRUÇÃO DA SUBJETIVIDADE E A MODA EM AGÊNCIAS DE EMPREGO VIRTUAIS**

GÊNESIS MARIMAR RODRIGUES SOBROSA – UNIVERSIDADE FEDERAL DE SANTA MARIA, CASSIANO CAMERIN – UFSM, CLÁUDIA MARIA PERRONE – UFSM

550 | PSICOLOGIA DO TRABALHO – COMPETÊNCIAS E DESEMPENHO

**ELABORAÇÃO DE UM MANUAL PARA TREINAMENTO DE RECEPCIONISTAS HOSPITALARES**

MARTA ELINI DOS SANTOS BORGES – HOSPITAL FEDERAL DE BONSUCESSO, CARLOS EDUARDO URJAIS RODRIGUES – UNISUAM

551 | PSICOLOGIA DO TRABALHO – COMPORTAMENTO ORGANIZACIONAL

**ESTRATÉGIAS DE APRENDIZAGEM NO TRABALHO: REVISANDO A LITERATURA SOBRE O TEMA**

SEILLE CRISTINE GARCIA DOS SANTOS – PONTIFÍCIA UNIVERSIDADE CATÓLICA DO RIO GRANDE DO SUL

552 | PSICOLOGIA DO TRABALHO – COMPORTAMENTO ORGANIZACIONAL

**UM ESTUDO SOBRE A MOTIVAÇÃO DO ESTAGIÁRIO NA ESTAÇÃO CABO BRANCO- CIÊNCIA, CULTURA E ARTES**

TALINA BANDEIRA TAVARES DA NÓBREGA – UNIVERSIDADE FEDERAL DA PARAÍBA

553 | PSICOLOGIA DO TRABALHO – DESEMPREGO

**A PERCEÇÃO DE DESEMPREGADOS RECÉM-FORMADOS ACERCA DO PAPEL DO PSICÓLOGO COMO PROMOTOR DA SAÚDE PSÍQUICA DOS QUE SOFREM COM O DESEMPREGO**

ALYNNE VIRGINYA DE QUEIROZ LIMA – UNIVERSIDADE FEDERAL DO MARANHÃO

554 | PSICOLOGIA DO TRABALHO – DESEMPREGO

**A PERCEÇÃO DOS BRASILEIROS RESIDENTES NO JAPÃO FRENTE À CRISE ECONÔMICA MUNDIAL DE 2008/2009**

MONICA SAEMI OKABE – FACULDADE INTEGRADA TIRADENTES – FITS, LECONTE DE LISLE COELHO JUNIOR – FACULDADE INTEGRADA TIRADENTES – FITS

555 | PSICOLOGIA DO TRABALHO – DESEMPREGO

**QUALIFICAÇÃO PROFISSIONAL PARA O EMPREENDEDORISMO NA PERSPECTIVA DA JUVENTUDE: UM ESTUDO DE EXPERIÊNCIA COM O PROJETO JUVENTUDE EMPREENDEDORA DO IDT -CE**

GLÓRIA MARIA VASCONCELOS GOES – UNIVERSIDADE ESTADUAL DO CEARÁ – UECE

556 | PSICOLOGIA DO TRABALHO – EDUCAÇÃO A DISTANCIA

**EDUCAÇÃO A DISTÂNCIA: A ATIVIDADE DO TUTOR NO PROCESSO ENSINO-APRENDIZAGEM**

MICHELLE DE ALMEIDA CÉZAR – UNIVERSIDADE FEDERAL DE SÃO JOÃO DEL REI, KENNYA RODRIGUES NÉZIO AZEVEDO – UFSJ, DENISE VILMA DA SILVA – UFSJ, ROSÂNGELA MARIA DE ALMEIDA CAMARANO LEAL – UFSJ

557 | PSICOLOGIA DO TRABALHO – EMPREGO

**PROFISSÃO GARI, UM ESTUDO DE CASO**

ADAKALINE DA SILVA VIEIRA – UNIVERSIDADE FEDERAL DO PIAUÍ, JÉSSICA SOUSA FILGUEIRAS – UFPI, ERENISSE SOUZA DA COSTA – UFPI, LAYANE NAYRA CARNEIRO DA SILVA – UFPI, DÂNIA MENDES RIBEIRO – UFPI, FABIANA RIBEIRO MONTEIRO – UFPI

558 | PSICOLOGIA DO TRABALHO – EMPREGO

**EMPREGABILIDADE: REPENSANDO O SENTIDO DO TRABALHADOR**

LUCILA MORAES CARDOSO – FACULDADE DE AMERICANA, ADRIANA SALANDIN CABRAL – FACULDADE DE AMERICANA, SANDRA DINIZ RAELE HANSEN – FACULDADE DE AMERICANA, DANUZA SALES MARÇAL – FACULDADE DE AMERICANA

559 | PSICOLOGIA DO TRABALHO – EMPREGO

**A VISÃO DA JUVENTUDE SOBRE A ECONOMIA SOLIDÁRIA: POSSIBILIDADES, LIMITES E CONTRADIÇÕES**

MARIA THEREZINHA LODDI LIBONI – UNIVERSIDADE ESTADUAL DE MARINGÁ, JOSÉ ROBERTO MONTES HELOANI – UNIVERSIDADE ESTADUAL DE CAMPINAS

560 | PSICOLOGIA DO TRABALHO – EMPREGO

**O DESENVOLVIMENTO DO SENSO DE COERÊNCIA COMO ESTRATÉGIA NORTEADORA EM OFICINA DE EMPREGABILIDADE E EMPREENDEDORISMO PARA GRADUANDOS**

MARCILIA DE OLIVEIRA SIMEÃO – UNIVERSIDADE DE FORTALEZA, ISRAU FRANCISCO LIMA DA SILVA – UNIVERSIDADE DE FORTALEZA, INGRID GOES GUERRA UNIAS – UNIVERSIDADE DE FORTALEZA

561 | PSICOLOGIA DO TRABALHO – EMPREGO

**PROJETO DE VIDA COMO CONDIÇÃO DE RESGATE DO EMPODERAMENTO DA PESSOA COM DEFICIÊNCIA**

MARINA DE OLIVEIRA SIMEAO – UNIVERSIDADE DE FORTALEZA, BRUNA CAMILA MESQUITA LEMOS – UNIVERSIDADE DE FORTALEZA, MARCILIA DE OLIVEIRA SIMEAO – UNIVERSIDADE DE FORTALEZA

562 | PSICOLOGIA DO TRABALHO – EMPREGO

**MUITO ALÉM DA INCLUSÃO NO TRABALHO: UM CASO DE SUCESSO**

FERNANDA AGUILLERA – FUNDAÇÃO HERMÍNIO OMETTO – UNIARARAS, RITA DE CÁSSIA BENEDITO – FUNDAÇÃO HERMÍNIO OMETTO – UNIARARAS

563 | PSICOLOGIA DO TRABALHO – ENSINO SUPERIOR

**MAPEAMENTO DE RECURSOS EM SAÚDE DO TRABALHADOR EM IES**

MARILEI DE MELO TAVARES E SOUZA – UNB, UFF, UNIPLI, FIOCRUZ, UNIVERSIDADE SEVERINO SOMBRA – USS, LILIA MARQUES SIMÕES RODRIGUES – UNIVERSIDADE SEVERINO SOMBRA – USS, LARISSA DE ANDRADE IVO – UNIVERSIDADE SEVERINO SOMBRA – USS, FRANCIS GOMES DE PAIVA – UNIVERSIDADE SEVERINO SOMBRA – USS

564 | PSICOLOGIA DO TRABALHO – ESPORTE

**O ESTRESSE PRÉ-COMPETITIVO NO FUTEBOL: A ATUAÇÃO DO PSICÓLOGO DO ESPORTE**

WAGNER JESUS DE SOUZA – UNINOVE, RAFAELA A. COCCHIELA SILVA – UNINOVE

565 | PSICOLOGIA DO TRABALHO – ESTÁGIO PROFISSIONAL

**ESTÁGIO EM SAÚDE DO TRABALHADOR NO CEREST DA CIDADE DE SANTOS**

LÍGIA TIEMI SHIMURA – UNIFESP, SOLEMA SANCHES VALVERDE – UNIFESP, AMANDA OLIVEIRA FERNANDES – UNIFESP, BRENDA BOCCHI – UNIFESP, MARCELO SOARES VILHANUEVA – UNIFESP, LAURA CAMARA LIMA – UNIFESP, JAQUELINA MARIA IMBRIZI – UNIFESP

566 | PSICOLOGIA DO TRABALHO – ESTÁGIO PROFISSIONAL

**RELAÇÕES DE INFLUÊNCIA SOCIAL NO CAMELODROMO DE SANTA MARIA/RS**

TATIANE CRISTINE FROELICH – UNIVERSIDADE LUTERANA DO BRASIL, AMANDA SCHREINER PEREIRA – ULBRA

567 | PSICOLOGIA DO TRABALHO – ESTRESSE

**REPRESENTAÇÕES SOCIAIS DO ESTRESSE PARA O TRABALHADOR-CAMELÔ EM TERESINA-PI**

CAMILA MARTINS DE SOUSA CASSIANO – UESPI, JULIANA MARIA SOARES BATISTA – UESPI, MARINALVA DE ARAÚJO LUSTOSA – UESPI, VALÉRIA SENA DE CARVALHO – UESPI

568 | PSICOLOGIA DO TRABALHO – ESTRESSE

**SINTOMATOLOGIA DE ESTRESSE: FUNCIONÁRIOS DE UMA DELEGACIA DE POLÍCIA CIVIL**

MARIA CLARA DE JONAS BASTOS – UNIVALI – SC, CHRISTIANE WELTER – UNIVALI – SC, KEYLA UEDA – UNIVALI – SC

# Pôster

569 | PSICOLOGIA DO TRABALHO – ESTRESSE  
**STRESS PÓS-TRAUMÁTICO DECORRENTE DO TRABALHO: LEVANTAMENTO BIBLIOGRÁFICO DA ATUAÇÃO DO PSICÓLOGO NO TRATAMENTO**  
LUCILLI PAROLINI DE ARAÚJO – UNINOVE, CATIA JANE AMORIM BARRAL – UNINOVE, CAMILA PEREZ – UNINOVE, PATRICIA PEREIRA DE LAERT – UNINOVE, BEATRIZ PAULA DE MORAES – UNINOVE, GLAUCIA PRATA DE SOUZA – UNINOVE, RAFAELA A COCCHIOLA SILVA – UNINOVE

570 | PSICOLOGIA DO TRABALHO – ESTRESSE  
**A PRÁTICA DOCENTE NA CONTEMPORANEIDADE: UM ESTUDO SOBRE O ESTRESSE E O BURNOUT EM PROFESSORES DO ENSINO FUNDAMENTAL**  
MARIANA SANTOS DA SILVA – UNIVERSIDADE ESTADUAL DE MARINGÁ, SOLANGE FRANCI RAIMUNDO YAEGASHI – UEM, ANA MARIA TERESA BENEVIDES PEREIRA – UEM

571 | PSICOLOGIA DO TRABALHO – ESTRESSE  
**AVALIAÇÃO DO NÍVEL DE STRESS EM MIGRANTES TRABALHADORES RURAIS DO CORTE DA CANA-DE-AÇÚCAR**  
ROSEANA MARA AREDES PRIULI – FUNDAÇÃO CASA

572 | PSICOLOGIA DO TRABALHO – FATORES HUMANOS NO TRABALHO  
**DISTÚRBIOS OSTEOMUSCULARES RELACIONADOS AO TRABALHO (LER/DORT) E SUAS DECORRÊNCIAS NA SAÚDE MENTAL EM TRABALHADORES DE BLUMENAU**  
JANE HOLETZ – UNIASSELVI, KARINA NONES TOMELIN – UNIASSELVI

573 | PSICOLOGIA DO TRABALHO – FATORES HUMANOS NO TRABALHO  
**A HUMANIZAÇÃO DO PROCESSO DE TRABALHO: REPERCUSSÕES NA ATENÇÃO A SAÚDE**  
MARILEI DE MELO TAVARES E SOUZA – UNB, UFF, UNIPLI, FIOCRUZ – UNIVERSIDADE SEVERINO SOMBRA – USS, LUIZA RODRIGUES DE OLIVEIRA – UFF, USP, UNIPLI

574 | PSICOLOGIA DO TRABALHO – FATORES HUMANOS NO TRABALHO  
**A AUTOPERCEPÇÃO DO ALCOOLISTA EM RECUPERAÇÃO FRENTE AO MERCADO DE TRABALHO NA CIDADE DE SÃO LUÍS**  
TAINARA PALOMA PEREIRA COELHO – UFMA, LUANNY TOMAZ BRITO – UFMA, CAMILA BARBOSA KZAM – UFMA, TEREZA TALYTA CARVALHO DE MOURA – UFMA, WILKELLANE DA SILVA MAPURUNGA SAMPAIO – UFMA

575 | PSICOLOGIA DO TRABALHO – FATORES HUMANOS NO TRABALHO  
**EXPERIÊNCIA DE DE ATENÇÃO INTEGRAL À SAÚDE E DE MOBILIZAÇÃO DE FUNCIONÁRIOS DE INSTITUIÇÃO ASILAR**  
SILVIA HELENA CRUZ ROCHA – UNIVERSIDADE GUARULHOS, KÁTIA SILVA NOVAIS – UNIVERSIDADE GUARULHOS, BRUNA APARECIDA FONTES ESPINDOLA – UNIVERSIDADE GUARULHOS, TATIANE FERREIRA DA SILVA CHALEGRE – UNIVERSIDADE GUARULHOS, VANDERLEIA DE BARROS ANDRADE CARVALHO – UNIVERSIDADE GUARULHOS, LUCIANE CORDEIRO TELHADA – UNIVERSIDADE GUARULHOS, ERIKA PRESCILIANO – UNIVERSIDADE GUARULHOS, REGINA CELIA DO PRADO FIEDLER – UNIVERSIDADE GUARULHOS

576 | PSICOLOGIA DO TRABALHO – FATORES HUMANOS NO TRABALHO  
**A UTILIZAÇÃO DE JOGOS PARA MELHORIA NA QUALIDADE DO RELACIONAMENTO INTERPESSOAL NA EMPRESA**  
DAIANE ROSE CUNHA BENTIVI – PUC SP

577 | PSICOLOGIA DO TRABALHO – FATORES HUMANOS NO TRABALHO  
**A AUSÊNCIA DO FUTURO NO PROJETO DO TRABALHADOR INFORMAL: A ALIENAÇÃO PELO PROJETO NEOLIBERAL**  
MARINA MENEGUETI VACCARO – UNIVERSIDADE ESTADUAL DE MARINGÁ, ALINE ANDRESSA MARTINEZ MELLO – UNIVERSIDADE ESTADUAL DE MARINGÁ, CAROLINE PELEGRINI DAMBRÓS – UNIVERSIDADE ESTADUAL DE MARINGÁ, SYLVIA MARA PIRES DE FREITAS – UNIVERSIDADE ESTADUAL DE MARINGÁ

578 | PSICOLOGIA DO TRABALHO – FATORES HUMANOS NO TRABALHO  
**EFEITOS DO CLIMA ORGANIZACIONAL EM UNIDADE DE INFORMAÇÃO: POR UMA GESTÃO SAUDÁVEL E EFICAZ**  
THAYANA ANDRADE DE OLIVEIRA – UNIVERSIDADE ESTADUAL DE MARINGÁ

579 | PSICOLOGIA DO TRABALHO – FATORES HUMANOS NO TRABALHO  
**SOB O PESO DOS GRILHÕES: UM ESTUDO SOBRE A PSICODINÂMICA DO TRABALHO EM UM HOSPITAL PSIQUIÁTRICO PÚBLICO**  
CLÁUDIA DE NEGREIROS MAGNUS – UNIVERSIDADE FEDERAL DO RIO GRANDE DO SUL, ÁLVARO ROBERTO CRESPO MERLO – UFRGS

580 | PSICOLOGIA DO TRABALHO – FATORES HUMANOS NO TRABALHO  
**REESTRUTURAÇÃO PRODUTIVA, COMPROMETIMENTO ORGANIZACIONAL E ATITUDE FRENTE AOS NOVOS MODOS DE GESTÃO: ESTUDO COM TRABALHADORES NA REGIÃO DA GRANDE FLORIANÓPOLIS**  
DO ESTADO DE SANTA CATARINA – FAPESC/SC  
IÚRI NOVAES LUNA – UNIVERSIDADE DO SUL DE SANTA CATARINA – UNISUL, VANDERLEI BRASIL – UNIVERSIDADE DO SUL DE SANTA CATARINA – UNISUL, BETÂNIA ZAHLOUTH PEDROSO – UNIVERSIDADE DO SUL DE SANTA CATARINA – UNISUL, CAMILA FELIPE – UNIVERSIDADE DO SUL DE SANTA CATARINA – UNISUL, ELAINE DIAS – UNIVERSIDADE DO SUL DE SANTA CATARINA – UNISUL, ELIZETE BRANGA – UNIVERSIDADE DO SUL DE SANTA CATARINA – UNISUL

581 | PSICOLOGIA DO TRABALHO – FATORES HUMANOS NO TRABALHO  
**RITMO E AUTONOMIA: FATORES QUE SE RELACIONAM NO CONTEXTO DO TRABALHO DA CONSTRUÇÃO HABITACIONAL EM BELO HORIZONTE**  
TAMARA PALMIERI PEIXOTO – UNIVERSIDADE FEDERAL DE MINAS GERAIS

582 | PSICOLOGIA DO TRABALHO – GÊNERO  
**A QUESTÃO DE GÊNERO NAS RELAÇÕES DE TRABALHO**  
LORENA PADILHA PEREIRA – UNIVERSIDADE FEDERAL DO ESPÍRITO SANTO – UFES, FERNANDA DIAS SILVA – UFES, JULIANA DOS SANTOS MALHEIROS – UFES, MICHELL GOMES DE MENEZES – UFES, RAÍSSA RODRIGUES MÓDOLO – UFES, ROBERTA RANGEL BATISTA – UFES

583 | PSICOLOGIA DO TRABALHO – GESTÃO DE PESSOAS  
**PROGRAMA DE ADAPTAÇÃO DE FAMILIARES DE MILITARES EM MISSÃO NO EXTERIOR**  
LUIZA DE SOUZA COSTA – FORÇA AÉREA BRASILEIRA, RACHEL BASTOS MECENAS PIMENTA – FORÇA AÉREA BRASILEIRA

584 | PSICOLOGIA DO TRABALHO – GRUPO DE APOIO  
**GRUPOS DE AÇÃO SOLIDÁRIA (GAS) COM PORTADORES DE LER/DORT: UMA DEMANDA PARA A PSICOLOGIA**  
VANDERLEIA DE LURDES DAL CASTEL SCHLINDWEIN – UNIVERSIDADE FEDERAL DA GRANDE DOURADOS, ANGELO LUIZ SORGATTO – UFGD, ADALBERTO VITAL DOS SANTOS JR – CEREST, MARINEIDE AQUINO SOUZA – UFGD, SILVIANE KROKOSZ – UFGD

585 | PSICOLOGIA DO TRABALHO – INSTITUIÇÕES  
**A PROMOÇÃO DE QUALIDADE DE VIDA PARA OS TRABALHADORES: DISCURSO, PODER E DISCIPLINA**  
SERGIO PAES DE BARROS – USP – SP

586 | PSICOLOGIA DO TRABALHO – NECESSIDADES ESPECIAIS  
**VISÃO DOS EMPREGADORES SOBRE A INCLUSÃO DE PESSOAS COM NECESSIDADES ESPECIAIS NO MERCADO DE TRABALHO**  
RÂDILA FABRICIA SALLES – FUNDAÇÃO EDUCACIONAL DE FERNANDÓPOLIS – FEF, EDILAINE DO CARMO SANCHES SANO – FUNDAÇÃO EDUCACIONAL DE FERNANDÓPOLIS – FEF, JANE RODRIGUES TEIXEIRA – FUNDAÇÃO EDUCACIONAL DE FERNANDÓPOLIS – FEF, SOLANGE ZANATELLI RODRIGUES – FUNDAÇÃO EDUCACIONAL DE FERNANDÓPOLIS – FEF, VANESSA BORGONOVE DOS SANTOS – FUNDAÇÃO EDUCACIONAL DE FERNANDÓPOLIS – FEF

587 | PSICOLOGIA DO TRABALHO – NECESSIDADES ESPECIAIS  
**NARRATIVAS DE EXPERIÊNCIAS DOS FUNCIONÁRIOS COM DEFICIÊNCIA INSERIDOS NO MERCADO DE TRABALHO**  
THAIS APARECIDA EUSTAQUIO RODRIGUES DE OLIVEIRA – UNIVERSIDADE PRESBITERIANA MACKENZIE, LILA YUCARI MIYAHIRA – UNIVERSIDADE PRESBITERIANA MACKENZIE

588 | PSICOLOGIA DO TRABALHO – ORGANIZAÇÃO DO TRABALHO  
**MERCADO DE TRABALHO E PERFIL PROFISSIONAL**  
SANDRA REGINA ULIANO SMANIOTTO – FACULDADE PROF. LUIZ ROSA

589 | PSICOLOGIA DO TRABALHO – ORGANIZAÇÃO DO TRABALHO  
**AS RELAÇÕES DE PODER NO UNIVERSO DE TRABALHO DOS CATADORES DE MATERIAIS RECICLÁVEIS DE FORTALEZA-CE**  
MARSELLE FERNANDES FONTENELLE – UNIFOR, REGINA HELOISA M O MACIEL – UNIFOR, TEREZA GLÁUCIA ROCHA MATOS – UNIFOR, LUCIANA MARIA MAIA – UNIFOR, DAVID PAIVA MARTINS – UNIFOR, MARIANA DOMINGUES – UNIFOR, MARIA EULAIDIA DE ARAUJO VIEIRA – UNIFOR

590 | PSICOLOGIA DO TRABALHO – ORGANIZAÇÃO DO TRABALHO  
**ESTUDO DE CASO SOBRE A INTERFERÊNCIA DOS PROGRAMAS DE CONTROLE DE QUALIDADE, PROCESSOS E NORMATIZAÇÕES NOS MODOS DE ORGANIZAÇÃO DO TRABALHO**  
CAROLINA CASTRO DE ARAÚJO – FACULDADE PITÁGORAS, CÍNTIA MARIA TEIXEIRA – FACULDADE PITÁGORAS

591 | PSICOLOGIA DO TRABALHO – ORGANIZAÇÃO DO TRABALHO  
**DIVISÃO DO TRABALHO: SUA IMPORTÂNCIA, APLICAÇÃO E BENEFÍCIOS**  
MÁRIA QUITÉRIA LUSTOSA DE SOUSA – FACULDADE GUARARAPES, ANDERSON TOSCANO DE QUEIROZ – FACULDADE GUARARAPES, NIELSON SILVA DE MELO – FACULDADE GUARARAPES

592 | PSICOLOGIA DO TRABALHO – ORIENTAÇÃO PROFISSIONAL  
**VALORES DE TRABALHO: ESTUDO EXPLORATÓRIO ENTRE ESTUDANTES UNIVERSITÁRIOS**  
MARINA CARDOSO DE OLIVEIRA – UNIVERSIDADE FEDERAL DE MATO GROSSO DO SUL, ANA LETICIA RODRIGUES SILVESTRINI – UNIVERSIDADE FEDERAL DE MATO GROSSO DO SUL, ANNA PAULA JACOB DE LIMA MENDES – UNIVERSIDADE FEDERAL DE MATO GROSSO DO SUL, RENATA CRISTINA DE SOUSA – UNIVERSIDADE FEDERAL DE MATO GROSSO DO SUL



# Pôster

593 | PSICOLOGIA DO TRABALHO – ORIENTAÇÃO PROFISSIONAL  
**UM ESTUDO SOBRE AS EXPECTATIVAS DE UM GRUPO DE RECRUTAS COM  
RELAÇÃO AO EXERCÍCIO DE SUAS FUNÇÕES NO SERVIÇO MILITAR DA CIDADE  
DE BARREIRAS-BA**

WANDERLANY FERNANDES NUNES – FACULDADE SÃO FRANCISCO DE  
BARREIRAS – FASB, MARIA NEUMA GUERREIRO – FACULDADE SÃO  
FRANCISCO DE BARREIRAS, DAIANA VANESSA OLIVEIRA – UNIVERSIDADE  
BANDEIRANTE DE SÃO PAULO, SHIMONY COELHO MACHADO –  
UNIVERSIDADE BANDEIRANTE DE SÃO PAULO

594 | PSICOLOGIA DO TRABALHO – ORIENTAÇÃO PROFISSIONAL  
**PROFISSÃO E TRABALHO: LEVANTAMENTO SOBRE A ESCOLHA PROFISSIONAL  
E AS EXPECTATIVAS DE CARREIRA DE ALUNOS DO ENSINO MÉDIO QUE  
PRETENDEM CURSAR A EDUCAÇÃO SUPERIOR**

PATRICIA LUZIA BECKER – UNIVERSIDADE DO SUL DE SANTA CATARINA – UNISUL,  
IÚRI NOVAES LUNA – UNIVERSIDADE DO SUL DE SANTA CATARINA – UNISUL,  
ELIZETE BRANGA – UNIVERSIDADE DO SUL DE SANTA CATARINA – UNISUL

595 | PSICOLOGIA DO TRABALHO – ORIENTAÇÃO PROFISSIONAL  
**DEFINIÇÃO DE PROJETOS DE VIDA E PROJETOS PROFISSIONAIS: ORIENTAÇÃO  
PROFISSIONAL EM UM CONTEXTO DE POSSIBILIDADES LIMITADAS**

HELLEN CRISTINE GEREMIA – UNIVERSIDADE DO SUL DE SANTA CATARINA  
– UNISUL, IÚRI NOVAES LUNA – UNISUL, VANDERLEI BRASIL – UNISUL,  
CAROLINE RIGONI DAL MASO – UNISUL

596 | PSICOLOGIA DO TRABALHO – PLANEJAMENTO DE CARREIRA  
**PLANEJAMENTO SEM ESTRATÉGIAS? ESTUDO DESCRITIVO SOBRE O  
PLANEJAMENTO DE CARREIRA DE ALUNOS DE DIFERENTES CURSOS DE  
GRADUAÇÃO**

PATRICIA LUZIA BECKER – UNIVERSIDADE DO SUL DE SANTA CATARINA –  
UNISUL, IÚRI NOVAES LUNA – UNISUL, ELAINE DIAS – UNISUL

597 | PSICOLOGIA DO TRABALHO – POLÍTICAS PÚBLICAS  
**AValiação DO COMPROMETIMENTO DOS TRABALHADORES DA COMPANHIA  
ÁGUAS DE JOINVILLE COM A POLÍTICA DE SANEAMENTO BÁSICO**

ADRIANA FALCÃO LOTH – UNIVALI – UNIVERSIDADE DO VALE DO ITAJAÍ,  
COMPANHIA ÁGUAS DE JOINVILLE, FLÁVIO RAMOS – UNIVALI

598 | PSICOLOGIA DO TRABALHO – PRECONCEITO  
**UMA ANÁLISE ACERCA DA SOLICITAÇÃO DO EXAME DE HANSENÍASE NO  
PROCESSO ADMISSIVO PARA PROFESSORES DA UNIVERSIDADE FEDERAL  
DO MARANHÃO**

YONARA MIRANDA BANDEIRA – UNIVERSIDADE FEDERAL DA PARAIBA

599 | PSICOLOGIA DO TRABALHO – PRESÍDIOS  
**REEDUCANDAS: UMA POSSIBILIDADE DE REINserÇÃO NO MERCADO DE  
TRABALHO**

RAQUEL ROSSI TAVELLA – PUC – CAMPINAS, MARIANE LUIZE VICCINO  
BERTO – PUC – CAMPINAS, MARIA DE FÁTIMA FRANCO DOS SANTOS – PUC  
– CAMPINAS

600 | PSICOLOGIA DO TRABALHO – PROSTITUIÇÃO  
**O CORPO A VENDA- NOTAS SOBRE PROSTITUIÇÃO NA CIDADE DE MOGI  
GUAÇU**

SILMARA MONTEJANO

601 | PSICOLOGIA DO TRABALHO – PROSTITUIÇÃO  
**UMA DISCUSSÃO A RESPEITO DA PROSTITUIÇÃO NA PERSPECTIVA DA  
PSICOLOGIA DAS RELAÇÕES DE TRABALHO**

PÂMELLA OLIVEIRA LOPES – UNIVERSIDADE FEDERAL DO PIAUÍ, ULIANNA  
SAMPAIO DE ARAUJO – UFPI, PEDRO WILSON RAMOS DA CONCEIÇÃO – UFPI,  
ANTONIO EDGAR FILHO LIMA CARNEIRO – UFPI, MILAYNNE CHRISTINA  
BARROS DO NASCIMENTO – UFPI, FABIANA RIBEIRO MONTEIRO – UFPI

602 | PSICOLOGIA DO TRABALHO – PROSTITUIÇÃO  
**NOTAS SOBRE A SUBJETIVIDADE DE UMA PROFISSIONAL DO SEXO COM  
RELAÇÃO À OCUPAÇÃO POR ELA EXERCIDA**

VIVIAN NASCIMENTO CONFESSORO – UNIVERSIDADE DE SÃO PAULO,  
AMANDA FIORELINI PEREIRA – UNIVERSIDADE DE SÃO PAULO, TATIANE DE  
CÁSSIA ALBERTO PEREIRA – UNIVERSIDADE DE SÃO PAULO

603 | PSICOLOGIA DO TRABALHO – QUALIFICAÇÃO PROFISSIONAL  
**AS OFICINAS DE ORIENTAÇÃO PARA O MERCADO DE TRABALHO EM UM  
CURSO DE JARDINAGEM E CONSERVAÇÃO AMBIENTAL**

JULIANA KELLY MARTINS PINHEIRO – CEFOPEA

604 | PSICOLOGIA DO TRABALHO – REABILITAÇÃO  
**ATENÇÃO EM PSICOLOGIA AOS TRABALHADORES ACOMETIDOS POR  
DOENÇAS DO TRABALHO EM ASSOCIAÇÃO A FISIOTERAPIA**

NATALIA TARTALIONI GOMES LEAL – FAI – FACULDADES ADAMANTINENSES  
INTEGRADAS, JULIANA DE ALMEIDA LEITE – FAI, CASSIANO RICARDO RUMIN – FAI

605 | PSICOLOGIA DO TRABALHO – RELAÇÕES INTERPESSOAIS  
**EXPRESSÕES, CORES, CHEIROS E SABORES – FEIRA-LIVRE**

MARIANA ZANZINI – UNIVERSIDADE PRESBITERIANA MACKENZIE, ANETE DE  
SOUZA FARINA – UNIVERSIDADE PRESBITERIANA MACKENZIE, ANA CAROLINA  
BENINCASA GIORDAN GOES – UNIVERSIDADE PRESBITERIANA MACKENZIE,  
DANTE CARELLI FERRARA – UNIVERSIDADE PRESBITERIANA MACKENZIE,  
FERNANDA DE MOURA GIL – UNIVERSIDADE PRESBITERIANA MACKENZIE,  
JULIANA SIQUEIRA KORODI – UNIVERSIDADE PRESBITERIANA MACKENZIE,  
LÍGIA DE SOUZA BUENO – UNIVERSIDADE PRESBITERIANA MACKENZIE,  
SANDRA TEREZINHA MOKFA – UNIVERSIDADE PRESBITERIANA MACKENZIE,  
TAINA HERK DA COSTA LIMA – UNIVERSIDADE PRESBITERIANA MACKENZIE,  
THAYLLA CARVALHO CAVALCANTE GOMES – UNIVERSIDADE PRESBITERIANA  
MACKENZIE

606 | PSICOLOGIA DO TRABALHO – REPRESENTAÇÕES SOCIAIS  
**MULHERES NAS FORÇAS ARMADAS**

GIOVANA GONÇALVES DE CASTRO – UNIVERSIDADE PRESBITERIANA  
MACKENZIE, CRISTIANE MINA MORIMOTO – UNIVERSIDADE PRESBITERIANA  
MACKENZIE

607 | PSICOLOGIA DO TRABALHO – SAÚDE E TRABALHO  
**VIVÊNCIAS DE UMA FUNCIONÁRIA DO SERVIÇO PÚBLICO: UM ESTUDO NA  
PERSPECTIVA DA PSICODINÂMICA DO TRABALHO**

JULIANE DO AMARAL VIERO – UNIFRA, RAFAEL KLEINERT LONDERO – UNIFRA,  
VITOR HUGO FERREIRA NUNES – UNIFRA, ELISETE SOARES TRAESSEL – UNIFRA

608 | PSICOLOGIA DO TRABALHO – SAÚDE E TRABALHO  
**CULTO A VELOCIDADE, CONSEQUÊNCIAS PARA A SAÚDE E SUBJETIVIDADE DO  
TRABALHADOR**

RAFAEL KLEINERT LONDERO – UNIFRA, JULIANE DO AMARAL VIERO – UNIFRA,  
VITOR HUGO FERREIRA NUNES – UNIFRA, ELISETE SOARES TRAESSEL – UNIFRA

609 | PSICOLOGIA DO TRABALHO – SAÚDE E TRABALHO  
**DISTÚRBIOS ÓSTEO-MUSCULARES RELACIONADOS AO TRABALHO: UM  
ESTUDO EPIDEMIOLÓGICO NAS CIDADES DE SANTO ANTÔNIO DO MONTE E  
LAGOA DA PRATA, ENTRE OS ANOS DE 1999 E 2009**

LUIZ PAULO RIBEIRO – PONTIFÍCIA UNIVERSIDADE CATÓLICA DE MINAS  
GERAIS, CAROLINA COSTA RESENDE – PONTIFÍCIA UNIVERSIDADE CATÓLICA  
DE MINAS GERAIS

610 | PSICOLOGIA DO TRABALHO – SAÚDE E TRABALHO  
**TRABALHO E ADOECIMENTO: UM OLHAR EPIDEMIOLÓGICO SOBRE A SAÚDE  
DO PROFESSOR DA REDE MUNICIPAL DE ENSINO DE LAGOA DA PRATA**

LUIZ PAULO RIBEIRO – PONTIFÍCIA UNIVERSIDADE CATÓLICA DE MINAS  
GERAIS, RAQUEL MIRANDA SILVA – PUC MINAS, LUIZ PAULO RIBEIRO – PUC  
MINAS

611 | PSICOLOGIA DO TRABALHO – SAÚDE E TRABALHO  
**ESPERTOS-AO-CONTRÁRIO: REFLEXÕES SOBRE O CONTEMPORÂNEO: O  
CONSUMISMO, O TRABALHO E A ATUAÇÃO DO PSICÓLOGO**

LUIZ PAULO RIBEIRO – PONTIFÍCIA UNIVERSIDADE CATÓLICA DE MINAS  
GERAIS, GEOVANE SOUZA MELO JUNIOR, CAROLINA COSTA RESENDE – PUC  
MINAS

612 | PSICOLOGIA DO TRABALHO – SAÚDE E TRABALHO  
**SAÚDE DO TRABALHADOR: UM ESTUDO COM POLICIAIS MILITARES**

JUSSARA RODRIGUES SOARES – UNIVERSIDADE FEDERAL DO ESPÍRITO  
SANTO, ANA BEATRYCE TEDESCO MORAES – UNIVERSIDADE FEDERAL DO  
ESPÍRITO SANTO, HELENA LORENCINI AMORIM – UNIVERSIDADE FEDERAL  
DO ESPÍRITO SANTO, LUIZ GUSTAVO ALBERGARIA STADLER – UNIVERSIDADE  
FEDERAL DO ESPÍRITO SANTO, NAILANE FABRIS ROSA – UNIVERSIDADE  
FEDERAL DO ESPÍRITO SANTO, VANESSA PEREIRA FIOROTTI – UNIVERSIDADE  
FEDERAL DO ESPÍRITO SANTO

613 | PSICOLOGIA DO TRABALHO – SAÚDE E TRABALHO  
**A AVALIAÇÃO DA FIBROMIALGIA EM TRABALHADORES DA INDÚSTRIA  
DE CONFECCÕES: SUBSÍDIOS PARA UMA INTERVENÇÃO EM SAÚDE DO  
TRABALHADOR**

LUCIA HELENA GREGORIO DA SILVA RIBEIRO – FACULDADES  
ADAMANTINENSES INTEGRADAS, CASSIANO RICARDO RUMIN – FACULDADES  
ADAMANTINENSES INTEGRADAS, EDER JOSÉ FARINA – FACULDADES  
ADAMANTINENSES INTEGRADAS, NILTON CARLOS RAIMUNDO – FACULDADES  
ADAMANTINENSES INTEGRADAS

614 | PSICOLOGIA DO TRABALHO – SAÚDE E TRABALHO  
**O PSICÓLOGO E A PROMOÇÃO DA SAÚDE NO TRABALHO: PANORAMA DA  
ATUAÇÃO NO CEARÁ**

MARA AGUIAR FERREIRA – FGF – FACULDADE DA GRANDE FORTALEZA

615 | PSICOLOGIA DO TRABALHO – SAÚDE E TRABALHO  
**A SÍNDROME LOCO-NEURÓTICA E A QUALIDADE DE VIDA DOS  
TRABALHADORES NA CIDADE DE MANAUS**

HAYANE KAROLYNE DE MORAES BRUCE – UNINORTE/LAUREATTE  
INTERNATIONAL, GIOVANA BLASI – ULBRA/AM, CLEANE LIMA GONÇALVES –  
ULBRA/AM

# Pôster

616 | PSICOLOGIA DO TRABALHO – SAÚDE E TRABALHO  
**O PRAZER NO TRABALHO COM AUTOMAÇÃO NO PÓLO INDUSTRIAL DE MANAUS**  
PERLA ALVES MARTINS LIMA – UFAM, MAX ANTONIO ARAÚJO DE CASTRO – UFAM, ROSÂNGELA DUTRA DE MORAES – UFAM

617 | PSICOLOGIA DO TRABALHO – SAÚDE E TRABALHO  
**ESTRESSE, SONO E SOFRIMENTO NO TRABALHO: ESTUDO DE CASO**  
LUIZA ELENA L. RIBEIRO DO VALLE – IP/USP, RUBENS REIMÃO – HC/FMUSP, SIGMAR MALVEZZI – IP/USP

618 | PSICOLOGIA DO TRABALHO – SAÚDE E TRABALHO  
**O PROCESSO DE PERÍCIA PSICOLÓGICA NA DIRETORIA DE SAÚDE DO SERVIDOR DO ESTADO DE SANTA CATARINA**  
ROBERTA BORGHETTI ALVES – UNIVERSIDADE DO VALE DO ITAJAÍ, MARIANA DA SILVA PINHEIRO – UNIVERSIDADE DO VALE DO ITAJAÍ, ROSANA MARQUES DA SILVA – UNIVERSIDADE DO VALE DO ITAJAÍ, ELIZABETH NAVAS SANCHES – UNIVERSIDADE DO VALE DO ITAJAÍ, SUELI TEREZINHA BOBATO – UNIVERSIDADE DO VALE DO ITAJAÍ

619 | PSICOLOGIA DO TRABALHO – SAÚDE E TRABALHO  
**A ATENÇÃO À SAÚDE DO TRABALHADOR NO COTIDIANO DE UMA CLÍNICA-ESCOLA**  
EVELYN YAMASHITA BIAIS – FAI – FACULDADES ADAMANTINENSES INTEGRADAS, CASSIANO RICARDO RUMIN – FAI – FACULDADES ADAMANTINENSES INTEGRADAS

620 | PSICOLOGIA DO TRABALHO – SAÚDE E TRABALHO  
**A ATENÇÃO A SAÚDE MENTAL DOS TRABALHADORES DO SISTEMA PRISIONAL**  
EVELYN YAMASHITA BIASI – FAI – FACULDADES ADAMANTINENSES INTEGRADAS, CARLA CIBELI MANÇANO – FAI – FACULDADES ADAMANTINENSES INTEGRADAS, GUILHERME VICENTE DA SILVA – FAI – FACULDADES ADAMANTINENSES INTEGRADAS, JOSIANE CALIXTO DE SOUZA – FAI – FACULDADES ADAMANTINENSES INTEGRADAS, CASSIANO RICARDO RUMIN – FAI – FACULDADES ADAMANTINENSES INTEGRADAS

621 | PSICOLOGIA DO TRABALHO – SAÚDE E TRABALHO  
**SÍNDROME DE BURNOUT E TURISMO**  
THALITA NATASHA FERREIRA DAMASCENO – UNIVERSIDADE FEDERAL DO CEARÁ, ANA MARIA SOUZA DE ARAUJO – UNIVERSIDADE FEDERAL DO CEARÁ

622 | PSICOLOGIA DO TRABALHO – SAÚDE E TRABALHO  
**OLHAR FENOMENOLÓGICO-EXISTENCIAL DAS LER/DORT**  
GRACO SILVA MACEDOCOUTO – UFMA, JESAIAS SILAS DA SILVA – UFMA, SIMONE BATISTA – UFMA

623 | PSICOLOGIA DO TRABALHO – SAÚDE E TRABALHO  
**REFLEXÃO ACERCA DO TRABALHO NA CONTEMPORANEIDADE: O TEATRO DO OPRIMIDO**  
GRACIELE FERNANDA SOUZA NASCIMENTO – FACULDADE SÃO FRANCISCO DE BARREIRAS – FASB, ISNANDA GLÉCIA DA SILVA FERREIRA – FACULDADE SÃO FRANCISCO DE BARREIRAS – FASB, JULIANA SOARES BOM-TEMPO

624 | PSICOLOGIA DO TRABALHO – SAÚDE E TRABALHO  
**PERFIL DOS TRABALHADORES COM LESÕES POR ESFORÇOS REPETITIVOS E TRANSTORNOS MENTAIS ATENDIDOS PELO CEREST DE DOURADOS, MS**  
VANDERLEIA DE LURDES DAL CASTEL SCHLINDWEIN – UNIVERSIDADE FEDERAL DA GRANDE DOURADOS, MARINEIDE AQUINO SOUZA – UFGD, ANGELO LUIZ SORGATTO – UFGD, SILVIANE KROKOSZ – UFGD

625 | PSICOLOGIA DO TRABALHO – SAÚDE E TRABALHO  
**MINIMIZANDO O ESTRESSE OCUPACIONAL ENTRE PROFISSIONAIS DE ENFERMAGEM DE UMA UNIDADE RENAL: EXPERIÊNCIA DE ESTÁGIO**  
MARIA CLARA DE JONAS BASTOS – UNIVALI – SC, JESSICA VANSSET – UNIVALI – SC, PATRÍCIA TESSARO – UNIVALI – SC

626 | PSICOLOGIA DO TRABALHO – SAÚDE E TRABALHO  
**ACIDENTES DE TRABALHO: UM ESTUDO DOS IMPACTOS DA LEI DE MODERNIZAÇÃO DOS PORTOS**  
TEREZA GLAUCIA ROCHA MATOS – UNIVERSIDADE DE FORTALEZA, ISAAC BASTOS DE ANDRADE – UNIVERSIDADE DE FORTALEZA, REGINA HELOÍSA MACIEL – UNIVERSIDADE DE FORTALEZA, MARSELLE FERNANDES FONTENELLE – UNIVERSIDADE DE FORTALEZA

627 | PSICOLOGIA DO TRABALHO – SAÚDE E TRABALHO  
**QUALIDADE DE VIDA DOS TRABALHADORES NOTURNOS DA ÁREA DA SAÚDE**  
VINICIUS TONOLLIER PEREIRA – UNIVERSIDADE LUTERANA DO BRASIL

628 | PSICOLOGIA DO TRABALHO – SAÚDE E TRABALHO  
**SAÚDE MENTAL E TRABALHO: A VIVÊNCIA DE TRABALHADORES DE UMA PEQUENA EMPRESA DA CONSTRUÇÃO CIVIL**  
HELOISA APARECIDA DE SOUZA – PONTIFÍCIA UNIVERSIDADE CATÓLICA DE CAMPINAS, MARCIA HESPANHOL BERNARDO – PUC CAAMPINAS

629 | PSICOLOGIA DO TRABALHO – SAÚDE E TRABALHO  
**PROCESSO DE MODERNIZAÇÃO, GÊNERO E GERAÇÃO ENTRE PORTUÁRIOS DE SANTOS/SP**  
MATHEUS FERREIRA GUIMARAES BASTOS – UNIVERSIDADE FEDERAL DE SÃO PAULO – CAMPUS BAIXADA SANTISTA, ROSANA MACHIN – UNIFESP – CAMPUS BAIXADA SANTISTA

630 | PSICOLOGIA DO TRABALHO – SAÚDE E TRABALHO  
**BURNOUT: UM ESTUDO COM PROFISSIONAIS DE ENFERMAGEM NA CIDADE DE MANAUS**  
JULIANA COHEN – UFAM, JACKELINE OLIVEIRA SILVA – UFAM, LUIZA AUGUSTA QUEIROZ MARQUES – UFAM, MARILISE KATSURAYAMA – UFAM

631 | PSICOLOGIA DO TRABALHO – SAÚDE E TRABALHO  
**RELAÇÃO ENTRE ASSÉDIO MORAL E SÍNDROME DE BURNOUT EM PROFESSORES UNIVERSITÁRIOS: UMA REVISÃO TEÓRICA**  
REGINA HELOISA MATTEI DE OLIVEIRA MACIEL – UNIVERSIDADE DE FORTALEZA, NAYANA FREIRE SOUSA – UNIVERSIDADE DE FORTALEZA, ROSEMARY CAVALCANTE GONÇALVES – UNIVERSIDADE DE FORTALEZA, TICIANA DE VASCONCELOS DO AMARAL VIEIRA – UNIVERSIDADE DE FORTALEZA – UNIFOR, DANIELLA BARBOSA DOS SANTOS – UNIVERSIDADE DE FORTALEZA – UNIFOR

632 | PSICOLOGIA DO TRABALHO – SAÚDE E TRABALHO  
**A SÍNDROME DE BURNOUT EM PROFISSIONAIS DA PSICOLOGIA – O CUIDADO DAQUELE QUE CUIDA**  
UIARA CORRÊA DA SILVA – UNINOVE, VANIA GONZALEZ SANTOS – UNINOVE, THAÍS MARIANA DE OLIVEIRA GIOSO – UNINOVE, CIBELLE FURQUIM PEREIRA – UNINOVE, RAFAELA A. COCCHIOLA SILVA – UNINOVE

633 | PSICOLOGIA DO TRABALHO – SAÚDE E TRABALHO  
**TRANSTORNOS MENTAIS RELACIONADOS AO TRABALHO**  
GABRIELA MENESES DOS SANTOS – UNINOVE, ANA PAULA SANTOS – UNINOVE, ARICIA RAQUEL – UNINOVE, GABRIELA RUIZ SANTOS – UNINOVE, KELLY PRISCILA – UNINOVE, TATYANE NUNES – UNINOVE, PRISCILA SALES – UNINOVE, RAFAELA COCCHIOLA SILVA – UNINOVE

634 | PSICOLOGIA DO TRABALHO – SAÚDE E TRABALHO  
**VIVÊNCIAS DE SOFRIMENTO E PRAZER NO TRABALHO DE DOCENTES UNIVERSITÁRIOS**  
PÂMELLA OLIVEIRA LOPES – UNIVERSIDADE FEDERAL DO PIAUÍ, KARLA DA SILVA MACHADO – UFPI, JULIANNA SAMPAIO DE ARAUJO – UFPI, MILAYNNE CHRISTINA BARROS DO NASCIMENTO – UFPI, FABIANA RIBEIRO MONTEIRO – UFPI

635 | PSICOLOGIA DO TRABALHO – SAÚDE E TRABALHO  
**COMO PROFESSORES DA REDE PÚBLICA DO ESTADO DO RIO DE JANEIRO AVALIAM O TRABALHO DOCENTE**  
DILSON FAGUNDES RIBEIRO – UNIVERSIDADE FEDERAL RURAL DO RIO DE JANEIRO, SÍLVIA MARIA MELO GONÇALVES – UNIVERSIDADE FEDERAL RURAL DO RIO DE JANEIRO

636 | PSICOLOGIA DO TRABALHO – SAÚDE E TRABALHO  
**SAÚDE E TRABALHO: UMA ARTICULAÇÃO POSSÍVEL NA VIVÊNCIA DOS DOCENTES?**  
ANA PAULA TODARO TAVEIRA LEITE – UNIVERSIDADE FEDERAL FLUMINENSE, JULIANA BARATIERI VALENTE – UNIVERSIDADE FEDERAL FLUMINENSE

637 | PSICOLOGIA DO TRABALHO – SAÚDE E TRABALHO  
**QUALIDADE DE VIDA NO TRABALHO EM UMA EMPRESA BIODINÂMICA: ESTUDO DE CASO**  
CLARISSA LOUREIRO DAS CHAGAS CAMPÊLO – UEPB, KELLY RAFAELLA O. DANTAS DE MOURA MAIA – UEPB, SILVÂNIA DA CRUZ BARBOSA – UEPB

638 | PSICOLOGIA DO TRABALHO – SAÚDE E TRABALHO  
**BURNOUT E ESTRESSORES LABORAIS: ESTUDO COM PROFESSORES DO ENSINO MÉDIO NOTURNO**  
CLARISSA LOUREIRO DAS CHAGAS CAMPÊLO – UNIVERSIDADE ESTADUAL DA PARAÍBA, SILVÂNIA DA CRUZ BARBOSA – UEPB, JOSÉ ANDRADE COSTA FILHO – UEPB, ANA KAROLINY DA SILVA CAROLINO – UEPB, EMILY SOUZA GAIÃO – UEPB, JOHANNA SALES PEREIRA – UEPB

639 | PSICOLOGIA DO TRABALHO – SAÚDE E TRABALHO  
**A ATUAÇÃO DO PSICÓLOGO NA ATENÇÃO AOS TRABALHADORES DE SEGURANÇA PÚBLICA DA GUARDA CIVIL MUNICIPAL DE VITÓRIA**  
THIAGO SANDRINI MANSUR – PREFEITURA MUNICIPAL DE VITÓRIA

640 | PSICOLOGIA DO TRABALHO – SAÚDE E TRABALHO  
**GESTORES EM UM MANICÔMIO GLOBAL: SOFRIMENTO PSÍQUICO NO TRABALHO**  
LIGIA PUOSSO DE CAMPOS – MACKENZIE, PALOMA FERREIRA – MACKENZIE



# Pôster

641 | PSICOLOGIA DO TRABALHO – SAÚDE E TRABALHO  
**GESTORES EM UM MANICÔMIO GLOBAL: SOFRIMENTO PSÍQUICO NO TRABALHO**

PALOMA FERREIRA DA SILVA – UNIVERSIDADE PRESBITERIANA MACKENZIE,  
LIGIA PUOSSO DE CAMPOS – UNIVERSIDADE PRESBITERIANA MACKENZIE

642 | PSICOLOGIA DO TRABALHO – SAÚDE E TRABALHO  
**QUALIDADE DE VIDA E TRABALHO: UM DESAFIO NA PROMOÇÃO DE SAÚDE DO TRABALHADOR**

GREICE DA SILVA ZANINI – CENTRO UNIVERSITÁRIO FRANCISCANO, ELISETE SOARES TRAESEL – CENTRO UNIVERSITÁRIO FRANCISCANO

643 | PSICOLOGIA DO TRABALHO – SAÚDE E TRABALHO  
**RELAÇÕES ENTRE TRABALHO E PSICOLOGIA: UMA ANÁLISE EXISTENCIAL FENOMENOLÓGICA**

THIAGO AMORIM LINS – UNIVERSIDADE FEDERAL FLUMINENSE

644 | PSICOLOGIA DO TRABALHO – SAÚDE E TRABALHO  
**ATUAÇÃO PROFISSIONAL DO PSICÓLOGO DO TRABALHO: ATENÇÃO À SUBJETIVIDADE PROMOVENDO SAÚDE E QUALIDADE DE VIDA AO TRABALHADOR**

MOYSÉS MARTINS TOSTA STORTI – UNIVERSIDADE FEDERAL DE SANTA CATARINA, ALINE BOMBASSARO HOFFMANN – UFSC, CINTHIA HIDALGO MOLINA – UFSC, RODRIGO BAPTISTA SÉRA – UFSC

645 | PSICOLOGIA DO TRABALHO – SAÚDE E TRABALHO  
**SOFRIMENTO E PRAZER NO TRABALHO DOCENTE**

ISIS ALVES DE CARVALHO – CENTRO UNIVERSITÁRIO FRANCISCANO – UNIFRA  
RICARDO ANTÔNIO FITZ PEREIRA – UNIFRA, DANIEL ZUCOLO GUTERRES – UNIFRA, ANDRIELE VERNES DE LIMA – UNIFRA, ELISETE SOARES TRAESEL – UNIFRA

646 | PSICOLOGIA DO TRABALHO – SAÚDE E TRABALHO  
**ESCALA DE QUALIDADE DE VIDA PARA PORTADORES DE DISTÚRBIOS OSTEOMUSCULARES RELACIONADOS AO TRABALHO (EQV-DORT): DESENVOLVIMENTO INICIAL DA MEDIDA**

ANA CRISTINA PASSOS GOMES – UNIVERSIDADE FEDERAL DA BAHIA, IGOR GOMES MENEZES – UNIVERSIDADE FEDERAL DA BAHIA, FERNANDA CARNEIRO MUSSI – UNIVERSIDADE FEDERAL DA BAHIA, KATIA SANTANA FREITAS – UNIVERSIDADE FEDERAL DA BAHIA, CAROLINA VILLA NOVA AGUIAR – UNIVERSIDADE FEDERAL DA BAHIA

647 | PSICOLOGIA DO TRABALHO – SAÚDE E TRABALHO  
**AFASTAMENTOS DO TRABALHO DE TRIPULANTES DO SISTEMA DE AVIAÇÃO CIVIL BRASILEIRO: INCIDÊNCIA DE “TRANSTORNOS MENTAIS E COMPORTAMENTAIS”**

SÁVIO VALVIESSO DA MOTTA – ANAC, SIRLAN CASTRO MEDEIROS – UERJ

648 | PSICOLOGIA DO TRABALHO – SAÚDE E TRABALHO  
**CADA DIA NA BATALHA E A BATALHA DE CADA DIA: PSICODINÂMICA DO TRABALHO E SOFRIMENTO PSÍQUICO NA TRAJETÓRIA DE TRAVESTIS E MULHERES TRANSEXUAIS QUE SE PROSTITUEM**

ALESSANDRA DANIELY COSTA MAIA – UNIVERSIDADE CATÓLICA DE BRASÍLIA

649 | PSICOLOGIA DO TRABALHO – SAÚDE E TRABALHO  
**DORMIR BEM É IMPORTANTE: A CONTRIBUIÇÃO DE UM PROJETO DE EXTENSÃO UNIVERSITÁRIA VOLTADO PARA MOTORISTAS PROFISSIONAIS**  
RAQUEL DE OLIVEIRA LUIZ – UNESP – UNIV ESTADUAL PAULISTA – CAMPUS DE ASSIS – SP, MARIA LAURA NOGUEIRA PIRES – UNESP – UNIV ESTADUAL PAULISTA – CAMPUS DE ASSIS – SP

650 | PSICOLOGIA DO TRABALHO – SAÚDE E TRABALHO  
**GESTÃO DA ATIVIDADE DE TRABALHO DE MOTORISTAS DE AMBULÂNCIAS: QUE NORMAS, SABERES E VALORES ESTÃO EM JOGO NESTA PROFISSÃO?**  
KARLA SUASSUNA DE MEDEIROS – CENTRO UNIVERSITÁRIO DE JOÃO PESSOA – UNIPÊ, VANESSA LINS DE SOUZA – UNIPÊ, ANA AMÉLIA RODRIGUES BARRETO – UNIPÊ, ANNE EMANUELLE CIPRIANO DA SILVA – UNIPÊ, JAISMÉLIA PINTO FÉLIX – UNIPÊ, FRANCINALDO DO MONTE PINTO – UNIPÊ

651 | PSICOLOGIA DO TRABALHO – SAÚDE E TRABALHO  
**A ESTRUTURA FATORIAL DOS ATRIBUTOS DO SIGNIFICADO DO TRABALHO: O CASO DOS OPERÁRIOS DA CONSTRUÇÃO CIVIL**

LIVIA REGINA SANTOS DE FREITAS – UFMG, NADJA ROSSI GANDA – UFMG, LIVIA DE OLIVEIRA BORGES – UFMG

652 | PSICOLOGIA DO TRABALHO – SAÚDE E TRABALHO  
**OS ATRIBUTOS DO SIGNIFICADO DO TRABALHO PARA OS OPERÁRIOS DA CONSTRUÇÃO CIVIL**

MARIA CAROLINA PASETO – UFMG, TAMARA PALMIERI PEIXOTO – UFMG, TALITA ROHM – UFMG

653 | PSICOLOGIA DO TRABALHO – SAÚDE E TRABALHO  
**REESTRUTURAÇÃO PRODUTIVA, QUALIDADE DE VIDA NO TRABALHO E ESTRESSE: ESTUDO COM TRABALHADORES NA REGIÃO DA GRANDE FLORIANÓPOLIS**

HELLEN CRISTINE GEREMIA – UNIVERSIDADE DO SUL DE SANTA CATARINA – UNISUL, IÚRI NOVAES LUNA – UNISUL, VANDERLEI BRASIL – UNISUL, LETICIA BENVENUTI CASTELO – UNISUL, MARCELO DE FREITAS EMERIM – UNISUL, MAIRA MARINA MARTINS GODINHO – UNISUL, PATRICIA LUZIA BECKER – UNISUL

654 | PSICOLOGIA DO TRABALHO – SAÚDE E TRABALHO  
**SAÚDE E QUALIDADE DE VIDA NO TRABALHO**  
EVELI FREIRE DE VASCONCELOS – UNIVERSIDADE CATÓLICA DOM BOSCO

655 | PSICOLOGIA DO TRABALHO – SAÚDE E TRABALHO  
**ADOCIMENTO NO TRABALHO E ACOMPANHAMENTO PSICOLÓGICO DE TRABALHADORES DA ENFERMAGEM NA UFG**

NATÁLIA BEATRIZ VIANA TEIXEIRA – UNIVERSIDADE FEDERAL DE GOIÁS, LÍVIA MESQUITA DE SOUSA – UFG

656 | PSICOLOGIA DO TRABALHO – SEXUALIDADE  
**COMPORTAMENTO SEXUAL E SATISFAÇÃO NO TRABALHO NA PROSTITUIÇÃO FEMININA**

MARILDA APARECIDA DANTAS – UNIFENAS, CARLA MAGNA LAGO DA CUNHA – UNIFENAS, CLARISSA DE OLIVEIRA SCALIONI – UNIFENAS, DIEGO ELEUTÉRIO BATISTA – UNIFENAS, KESLEY BORGES DE VASCONCELOS – UNIFENAS, LUCIENE APARECIDA PEREIRA – UNIFENAS, RODINEI VICENTE FIRMINO – UNIFENAS

657 | PSICOLOGIA DO TRABALHO – TREINAMENTO E DESENVOLVIMENTO DE PESSOAL  
**QUALIDADE DE VIDA NO TRABALHO: TREINAMENTO DAS RELAÇÕES INTERPESSOAIS**

TALITA FERNANDA DA SILVA – PONTIFÍCIA UNIVERSIDADE CATÓLICA DE CAMPINAS, FÁTIMA SCHETTE – PONTIFÍCIA UNIVERSIDADE CATÓLICA DE CAMPINAS

658 | PSICOLOGIA DO TRABALHO – TREINAMENTO E DESENVOLVIMENTO DE PESSOAL  
**TREINAMENTO DE INSERÇÃO AO MERCADO DE TRABALHO**

HOHANA HASSAN JOMAA – CENTRO UNIVERSITÁRIO DE PATOS DE MINAS, FABIANA BATISTUCCI DE LIMA – CENTRO UNIVERSITÁRIO DE PATOS DE MINAS, VANESSA KELLEN ALVES CAIXETA – CENTRO UNIVERSITÁRIO DE PATOS DE MINAS

659 | PSICOLOGIA DO TRABALHO – TREINAMENTO E DESENVOLVIMENTO DE PESSOAL  
**CAPACITAÇÃO DE VOLUNTÁRIOS DE UM NÚCLEO DE APOIO A DEPENDENTES QUÍMICOS**

FREDERICO GUERREIRO FERREIRA – UNIVERSIDADE FEDERAL DE GOIÁS  
MAURICIO CAMPOS – UNIVERSIDADE FEDERAL DE GOIÁS, MARIANA TEIXEIRA DE REZENDE – UNIVERSIDADE FEDERAL DE GOIÁS, LADY DAIANE MARTINS RIBEIRO – UNIVERSIDADE FEDERAL DE GOIÁS, SAMUEL CAVALCANTE DA SILVA – UNIVERSIDADE FEDERAL DE GOIÁS, MAISA MANGELA GOMES CARDOSO – UNIVERSIDADE FEDERAL DE GOIÁS, CÁRITA VANESSA AIRES FARIA – UNIVERSIDADE FEDERAL DE GOIÁS

660 | PSICOLOGIA ORGANIZACIONAL – ANÁLISE EXPERIMENTAL DO COMPORTAMENTO  
**TÉCNICAS ANALÍTICO COMPORTAMENTAIS APLICADO ÀS ORGANIZAÇÕES DE TRABALHO**  
EVELI VASCONCELOS – UCDB, GERSON FABRÍCIO BAUERMEISTER – UCDB

661 | PSICOLOGIA ORGANIZACIONAL – ANÁLISE INSTITUCIONAL  
**CONTROLE DOS ÍNDICES DE ROTATIVIDADE NAS INDÚSTRIAS: AS ESTRATÉGIAS UTILIZADAS PELA ÁREA DE RECURSOS HUMANOS**  
MARIANA N. DO NASCIMENTO VENANCIO – UNIVALI, JÉSSICA KUTTERT – UNIVALI, ELIZABETH NAVAS SANCHES – UNIVALI, MARIA CLARA DE JONAS BASTOS – UNIVALI, ROSANA MARQUES DA SILVA – UNIVALI

662 | PSICOLOGIA ORGANIZACIONAL – ANÁLISE INSTITUCIONAL  
**ANÁLISE DE CULTURA E CLIMA ORGANIZACIONAL EM UM ÓRGÃO PÚBLICO FEDERAL NA CIDADE DE ITAJAÍ**  
MARIANA N. DO NASCIMENTO VENANCIO – UNIVALI, ALINE KIELING – UNIVALI, MÁRCIA ALVES DE CAMARGO LACERDA – UNIVALI, ROBERTA BORGHETTI ALVES – UNIVALI, ROSANA MARQUES DA SILVA – UNIVALI

663 | PSICOLOGIA ORGANIZACIONAL – APRENDIZAGEM  
**COMUNIDADES DE PRÁTICA: DESAFIO PARA INSTITUIÇÕES DE ENSINO SUPERIOR**  
LILIAN ESTER WINTER – UNIJUI, ENISE BARTH TEIXEIRA – UNIJUI

# Pôster

664 | PSICOLOGIA ORGANIZACIONAL – ASSISTÊNCIA E DESENVOLVIMENTO SOCIAL

**A CANA NOSSA DE CADA DIA: SAÚDE MENTAL E QUALIDADE DE VIDA EM TRABALHADORES RURAIS DE UMA USINA DE ALCÓOL E AÇÚCAR DE MATO GROSSO DO SUL**

JANIS NAGLIS FAKER – UNIVERSIDADE CATÓLICA DOM BOSCO – UCDB  
SONIA GRUBITS – UCDB, LILIANA ANDOLPHO MAGALHÃES GUIMARÃES – UCDB

665 | PSICOLOGIA ORGANIZACIONAL – AVALIAÇÃO

**O PROCESSO DE AVALIAÇÃO PSICOLÓGICA COMO FERRAMENTA À PREVENÇÃO DE ACIDENTES DE TRABALHO**

ROBERTA BORGHETTI ALVES – UNIVERSIDADE DO VALE DO ITAJAÍ, ALINE JACINTO – UNIVERSIDADE DO VALE DO ITAJAÍ, KETLIN PEDRI – UNIVERSIDADE DO VALE DO ITAJAÍ, PATRÍCIA ZEN MORITZ – UNIVERSIDADE DO VALE DO ITAJAÍ, ROSANA MARQUES DA SILVA – UNIVERSIDADE DO VALE DO ITAJAÍ, TAISE FATIMA DITADI – UNIVERSIDADE DO VALE DO ITAJAÍ, TATIANE G. KOCHHANN – UNIVERSIDADE DO VALE DO ITAJAÍ

666 | PSICOLOGIA ORGANIZACIONAL – AVALIAÇÃO

**AS REPRESENTAÇÕES DOS BOMBEIROS ACERCA DO PERIGO E DA MORTE EM PARNAÍBA – PI**

HYSLA MAGALHÃES DE MOURA – UFPI, BRUNA DA SILVA NASCIMENTO – UFPI, KÁREN MARIA RODRIGUES DA COSTA – UFPI, NARA MARIA FORTE DIOGO – UFPI

667 | PSICOLOGIA ORGANIZACIONAL – AVALIAÇÃO

**O RAPPORT COMO DIFERENCIAL NO PROCESSO SELETIVO**

JULIANA DOS SANTOS BETAT – UNISINOS, AMANDA MENDONÇA DA SILVA – UNISINOS, LUCIANA DA SILVA SOARES – UNISINOS

668 | PSICOLOGIA ORGANIZACIONAL – AVALIAÇÃO E GESTÃO DE DESEMPENHO

**AVALIAÇÃO DO NÍVEL DE SATISFAÇÃO DE USUÁRIOS ATENDIDOS EM CLÍNICAS ESCOLA**

TADEU HENRIQUES JUNIOR – CENTRO DE ENSINO SUPERIOR DE JUIZ DE FORA, JOSETE BARBOSA MIRANDA, CENTRO DE ENSINO SUPERIOR DE JUIZ DE FORA, THAIANA MUSSI MONTEZE, CENTRO DE ENSINO SUPERIOR DE JUIZ DE FORA

669 | PSICOLOGIA ORGANIZACIONAL – COMPETÊNCIAS E DESEMPENHO

**A INSERÇÃO DA PRÁTICA DO COACHING NA IDENTIDADE ORGANIZACIONAL**

ARIÁDINI DE ANDRADE DOS SANTOS – UNIVERSIDADE FEDERAL DE SANTA MARIA, ANELISE SCHAURICH DOS SANTOS – UFSM, CLARISSA TOCHETTO DE OLIVEIRA – UFSM

670 | PSICOLOGIA ORGANIZACIONAL – COMPETÊNCIAS E DESEMPENHO

**PARADOXOS ENTRE A “IDEOLOGIA” DAS COMPETÊNCIAS E AS PRÁTICAS DE GESTÃO VIGENTES**

MARCILIA DE OLIVEIRA SIMEAO – UNIVERISDADE DE FORTALEZA

671 | PSICOLOGIA ORGANIZACIONAL – COMPORTAMENTO DO CONSUMIDOR

**TRABALHO, CONSUMO E ESCOLHAS INTERTEMPORAIS NO PROJETO DE VIDA DE JOVENS UNIVERSITÁRIOS**

MARIANA ZANZINI – UNIVERSIDADE PRESBITERIANA MACKENZIE, ANA CAROLINA BENINCASA GIORDAN GOES – UNIVERSIDADE PRESBITERIANA MACKENZIE, BEATRIZ CASERI DE OLIVEIRA – UNIVERSIDADE PRESBITERIANA MACKENZIE, DOROTY DEJTIAR – UNIVERSIDADE PRESBITERIANA MACKENZIE, GUSTAVO HENRIQUE GAMAS ABREU NUNES – UNIVERSIDADE PRESBITERIANA MACKENZIE, NATÁLIA DE CASTRO VERRO – UNIVERSIDADE PRESBITERIANA MACKENZIE, LUIS GUSTAVO SANTOS DE CAMPOS MOMI – UNIVERSIDADE PRESBITERIANA MACKENZIE, MIRIÃ CLARO DE ARAÚJO – UNIVERSIDADE PRESBITERIANA MACKENZIE, THAYLLA CARVALHO CAVALCANTE GOMES – UNIVERSIDADE PRESBITERIANA MACKENZIE, DANIEL BRANCHINI DA SILVA – UNIVERSIDADE PRESBITERIANA MACKENZIE, LÍGIA BUENO DE SOUZA – UNIVERSIDADE PRESBITERIANA MACKENZIE

672 | PSICOLOGIA ORGANIZACIONAL – COMPORTAMENTO ORGANIZACIONAL

**RELAÇÕES ENTRE COMPROMETIMENTO ORGANIZACIONAL E**

**COMPORTAMENTO PRÓ-ATIVO NAS ORGANIZAÇÕES**

IZABELA MARIA DE OLIVEIRA PINHEIRO – UNICEUB, HEILA MAGALI DA SILVA VEIGA – UNICEUB E UNB/PSTO, CINTHIA REGINA MOURA REBOUÇAS – UNICEUB, SHEILA FRANCISCA MACHADO – UNICEUB

673 | PSICOLOGIA ORGANIZACIONAL – COMPORTAMENTO ORGANIZACIONAL

**BEM ESTAR NO TRABALHO, PERCEPÇÃO DE SUPORTE ORGANIZACIONAL E RESILIÊNCIA EM TRABALHADORES**

LETÍCIA ISMAEL PENTEADO STEAGALL GERTSENCHTEIN – UNIVERSIDADE METODISTA DE SÃO PAULO, CINTIA GABRIELA DE OLIVEIRA – METODISTA, FÁTIMA CRISTINA FERREIRA DOCA

674 | PSICOLOGIA ORGANIZACIONAL – COMPORTAMENTO ORGANIZACIONAL

**A INFLUÊNCIA DA GESTÃO DO CLIMA ORGANIZACIONAL NO ATENDIMENTO AO CLIENTE**

ERLA RENATA ASSUNÇÃO PEIXOTO – FACULDADE POLITÉCNICA DE UBERLÂNDIA, ALESANDRA CRISTINA DA SILVA – FACULDADE POLITÉCNICA DE UBERLÂNDIA

675 | PSICOLOGIA ORGANIZACIONAL – COMPORTAMENTO ORGANIZACIONAL

**O ESTUDO DO COMPROMETIMENTO ORGANIZACIONAL DOS PROFISSIONAIS DE RECURSOS HUMANOS**

ERLA RENATA ASSUNÇÃO PEIXOTO – FACULDADE POLITÉCNICA DE UBERLÂNDIA, GISELDA MIGUEL DE OLIVEIRA DINIZ – FACULDADE POLITÉCNICA DE UBERLÂNDIA, JOSÉ RICARDO DOS SANTOS – FACULDADE POLITÉCNICA DE UBERLÂNDIA, KELLY SOUZA GUIMARÃES – FACULDADE POLITÉCNICA DE UBERLÂNDIA

676 | PSICOLOGIA ORGANIZACIONAL – COMPORTAMENTO ORGANIZACIONAL

**COMPORTAMENTO PROATIVO: O IMPACTO DOS VALORES ORGANIZACIONAIS E DOS ESTÍMULOS À CRIATIVIDADE: UM ESTUDO CORRELACIONAL**

FABIOLA ALCÂNTARA PEREIRA SILVA – CENTRO UNIVERSITÁRIO DE BRASÍLIA – UNICEUB, HEILA MAGALI DA SILVA VEIGA – UNICEUB / UNB – PSTO

677 | PSICOLOGIA ORGANIZACIONAL – COMPORTAMENTO ORGANIZACIONAL

**DIAGNÓSTICO DO CLIMA ORGANIZACIONAL EM UM HOSPITAL DO INTERIOR DE MATO GROSSO DO SUL**

MARINA CARDOSO DE OLIVEIRA – UNIVERSIDADE FEDERAL DE MATO GROSSO DO SUL, VANDERLEI DE SOUZA MONTEIRO – UNIVERSIDADE FEDERAL DE MATO GROSSO DO SUL, TÂNIA MABEL – UNIVERSIDADE FEDERAL DE MATO GROSSO DO SUL, JUCIMÉRI TEWES – UNIVERSIDADE FEDERAL DE MATO GROSSO DO SUL, ANGÉLICA FERREIRA – UNIVERSIDADE FEDERAL DE MATO GROSSO DO SUL, AMANDA FERRES – UNIVERSIDADE FEDERAL DE MATO GROSSO DO SUL, CAREN CRISTINA D’PAULA – UNIVERSIDADE FEDERAL DE MATO GROSSO DO SUL

678 | PSICOLOGIA ORGANIZACIONAL – COMPORTAMENTO ORGANIZACIONAL

**A COMUNICAÇÃO NAS RELAÇÕES INSTITUCIONAIS EM UMA ESCOLA PÚBLICA DE JOÃO PESSOA/PB**

LUIZA SILVA QUEIROZ – UNIPE, EMMANUELLE FELIX DO NASCIMENTO – UNIPE, DANIELLE SOARES PONTES – UNIPE, RAÍSSA UCHOA DE LIMA BARACUHY DA NÓBREGA – UNIPE, RENATA FONSECA RAMOS – UNIPE, TECELONE REGINA FARIAS BERNARDES – UNIPE, ARIANNE CARVALHO LIMA CUNHA – UNIPE, ERIKA DORNELAS CÂMARA CAVALCANTI – UNIPE, SANDRA CRISTINA MORAES DE SOUSA – UNIPE

679 | PSICOLOGIA ORGANIZACIONAL – COMPORTAMENTO ORGANIZACIONAL

**PRODUÇÃO CIENTÍFICA SOBRE COOPERATIVAS**

LÊDA MARIA INÁCIO RODRIGUES – UNIVERSIDADE FEDERAL DE GOIÁS CAMPUS CATALÃO, ANDRÉ VASCONCELOS DA SILVA – UNIVERSIDADE FEDERAL DE GOIÁS CAMPUS CATALÃO, JOÃO CLAUDIO TODOROV – UNIVERSIDADE FEDERAL DE GOIÁS CAMPUS CATALÃO, RENATA LIMONGI FRANÇA COELHO SILVA – UNIVERSIDADE FEDERAL DE GOIÁS CAMPUS CATALÃO, SUEYDE GÉSSICA FERREIRA – UNIVERSIDADE FEDERAL DE GOIÁS CAMPUS CATALÃO, GLEIBER COUTO – UNIVERSIDADE FEDERAL DE GOIÁS CAMPUS CATALÃO, WANESSA MARQUES TAVARES – UNIVERSIDADE FEDERAL DE GOIÁS CAMPUS CATALÃO, MARÍLIA CARDOSO FIGUEIREDO – UNIVERSIDADE FEDERAL DE GOIÁS CAMPUS CATALÃO, MAYARA LEMES CARDOSO – UNIVERSIDADE FEDERAL DE GOIÁS CAMPUS CATALÃO

680 | PSICOLOGIA ORGANIZACIONAL – COMPORTAMENTO ORGANIZACIONAL

**PSICOLOGIA ORGANIZACIONAL: AS DIMENSÕES CULTURAIS PRESENTES EM UMA ORGANIZAÇÃO**

MARTHA JULIANNE LIMA PIRES – UNIFOR, JÚLIA CARVALHO BARROSO – UNIFOR, REBECCA TAYNAR MARQUES FREITAS – UNIFOR

681 | PSICOLOGIA ORGANIZACIONAL – COMPORTAMENTO ORGANIZACIONAL

**ESTÁGIO ORGANIZACIONAL EM UMA OFICINA ESCOLA DO TERCEIRO SETOR – DIAGNÓSTICO E INTERVENÇÃO: DA CULTURANÁLISE AO COACHING**

**COMPORTAMENTAL**  
SÔNIA JOHN BAPTISTA – UNIPAULISTANA, MARCELLO DE CARVALHO SANTORO E GASPAR CARREIRA – UNIPAULISTANA, CAROLINA JANAINA CASTRO DA SILVA – UNIPAULISTANA

682 | PSICOLOGIA ORGANIZACIONAL – COMPORTAMENTO ORGANIZACIONAL

**AS CONTRIBUIÇÕES DA PSICOLOGIA NAS ORGANIZAÇÕES: UM ESTUDO EM UMA CONCESSIONÁRIA DE BOA VISTA – RORAIMA**

SÍLVIA PERES MARQUES – FACULDADE CATHEDRAL, AMANDA EMANUELLE PERES DAMASCENO – FACULDADE CATHEDRAL, GESSICA CAMILLA LOPES DA SILVA – FACULDADE CATHEDRAL, PRISCILA WINNE SILVA DE SOUZA – FACULDADE CATHEDRAL, ROSANA DA SILVA MARQUES – FACULDADE CATHEDRAL

683 | PSICOLOGIA ORGANIZACIONAL – COMPORTAMENTO ORGANIZACIONAL

**QUALIDADE DE VIDA NO TRABALHO E COMPROMETIMENTO DE PROFESSORES: INVESTIGANDO AS RELAÇÕES ENTRE INTERESSES DOS**

**TRABALHADORES E DAS ORGANIZAÇÕES**  
MAIANGO DIAS – FACULDADE DE TECNOLOGIA E CIÊNCIAS DE VITÓRIA DA CONQUISTA – BA, ALINE VANESSA CASAROLLI PINTO – FACULDADE ASSIS GURGACZ, MEIRE DOS SANTOS – FACULDADE ASSIS GURGACZ

# Pôster

684 | PSICOLOGIA ORGANIZACIONAL – CULTURA  
**EXPLORANDO AS RELAÇÕES ENTRE A CULTURA ORGANIZACIONAL E A SATISFAÇÃO DOS TRABALHADORES**  
MAIANGO DIAS – FACULDADE DE TECNOLOGIA E CIÊNCIAS DE VITÓRIA DA CONQUISTA – BA, YURI CARMINATTI – FACULDADE ASSIS GURGACZ, FABIANA BARBOSA BARRETO – FACULDADE ASSIS GURGACZ

685 | PSICOLOGIA ORGANIZACIONAL – DESEMPREGO  
**PROGRAMA DE ORIENTAÇÃO E CAPACITAÇÃO AO TRABALHADOR DESEMPREGADO**  
MARIA CLARA DE JONAS BASTOS – UNIVALI – SC, ANA CARINA VARGAS LAVOURA – UNIVALI, VILMA ROSSI – UNIVALI

686 | PSICOLOGIA ORGANIZACIONAL – DIAGNÓSTICO  
**DIAGNÓSTICO DE CULTURA E CLIMA ORGANIZACIONAL NUMA INDÚSTRIA ALIMENTÍCIA**  
ADRIANO SCHLÖSSER – UNIVERSIDADE DO VALE DO ITAJÁ – UNIVALI, GABRIEL FERNANDES CAMARGO ROSA – UNIVALI, RENATA PESSOA NOGUEIRA – UNIVALI, ROSANA MARQUES DA SILVA – UNIVALI

687 | PSICOLOGIA ORGANIZACIONAL – DIAGNÓSTICO  
**O DIAGNÓSTICO ORGANIZACIONAL COMO FERRAMENTA DE MELHORIA: UM ESTUDO EM UM HOSPITAL PRIVADO DE PALMEIRA DOS ÍNDIOS, AL**  
ANTONIO ALVES FILHO – UNIVERSIDADE FEDERAL DE ALAGOAS, KÊNIA LAMENHA DE QUEIROZ – UNIVERSIDADE FEDERAL DE ALAGOAS, MADSON MÁRCIO DE FARIAS LEITE – UNIVERSIDADE FEDERAL DE ALAGOAS, MIRILANE OLIVEIRA SILVA – UNIVERSIDADE FEDERAL DE ALAGOAS

688 | PSICOLOGIA ORGANIZACIONAL – DIAGNÓSTICO  
**A IMPORTÂNCIA DO DIAGNÓSTICO ORGANIZACIONAL NO DESENVOLVIMENTO DA LIDERANÇA**  
CHARLYNE DE ALMEIDA SILVA OLIVEIRA CARDOSO – FACULDADES ALVES FARIA, PRISCILA GONÇALVES AQUINO – FACULDADES ALVES FARIA, MICHELE DE SOUZA ARAÚJO – FACULDADES ALVES FARIA, RANIELLE PEREIRA ROSA – FACULDADES ALVES FARIA, JULIANY GONÇALVES GUIMARÃES – FACULDADES ALVES FARIA E PUC – GO

689 | PSICOLOGIA ORGANIZACIONAL – ESTÁGIO PROFISSIONAL  
**VIVÊNCIAS DE ESTÁGIO: SERVIÇO DE PSICOLOGIA ORGANIZACIONAL E DO TRABALHO EM UM HOSPITAL MATERNO INFANTIL DE BOA VISTA-RR**  
TATIANA TORQUATO LIMA – UFRR, ANA GABRIELA SEQUEIRA LEITE E SILVA – UFRR, ANNE KARINA PEREIRA DE ANDRADE – UFRR, DANIELLE DOS SANTOS – UFRR, LARISSA PAULA BRÍGLIA DE SOUZA – UFRR, SARA ARAÚJO MENDINA – UFRR, LETICE LIMA FALCÓN – HMINSN – RR, TATIANA SALDANHA DE OLIVEIRA – UFRR

690 | PSICOLOGIA ORGANIZACIONAL – ESTÁGIO PROFISSIONAL  
**DESENVOLVENDO VANTAGENS COMPETITIVAS: UM RELATO SOBRE AS ANSIEDADES DO ESTÁGIO DIANTE DO MERCADO DE TRABALHO.**  
HAYANE KAROLYNE DE MORAES BRUCE – UNINORTE/LAUREATTE INTERNATIONAL, GIOVANA BLASI – UNINORTE, ERICKA GALVÃO – UNINORTE, FABIOLA OLIVEIRA – UNINORTE

691 | PSICOLOGIA ORGANIZACIONAL – ESTRESSE  
**ESTRESSE E BEM-ESTAR NO TRABALHO EM POLICIAIS MILITARES DO BATALHÃO RODOVIÁRIO DE GOIÁS**  
KAMYLLA D' SÁ CAPONI – FACULDADE ALVES FARIA, JULIANY GONÇALVES GUIMARÃES – FACULDADE ALVES FARIA E PUC – GOIÁS, LEIDIANE ALMEIDA SILVA – FACULDADE ALVES FARIA, VALTRÚDES ARRAIS SANTANA – FACULDADE ALVES FARIA, WANDERLEI FERREIRA – FACULDADE ALVES FARIA

692 | PSICOLOGIA ORGANIZACIONAL – ESTRESSE  
**ESTRESSE OCUPACIONAL E ESTRATÉGIAS DE ENFRENTAMENTO EM POLICIAIS MILITARES**  
ELLEN ANDRESSA DA SILVA – INSTITUTO LUTERANO DE ENSINO SUPERIOR DE ITUMBIARA- GO – UNIVERSIDADE LUTERANA DO BRASIL (ULBRA), ANA CRISTINA DA SILVA – ULBRA, LETÍCIA FERREIRA ROSA – ULBRA, MAIRE MAIANE FERREIRA CASTANHEIRA – ULBRA, MARIANA DE SILVÉRIO ARANTES – ULBRA

693 | PSICOLOGIA ORGANIZACIONAL – ESTRESSE  
**O IMPACTO DE ESTRESSORES ORGANIZACIONAIS NOS AFETOS DIRIGIDOS AO CONTEXTO DO TRABALHO**  
MARIA CRISTINA FERREIRA – UNIVERSIDADE SALGADO DE OLIVEIRA, CLEIDE APARECIDA DA SILVA – UNIVERSIDADE SALGADO DE OLIVEIRA, JACQUELINE PESSURNO NÓBREGA – UNIVERSIDADE SALGADO DE OLIVEIRA, MARIA DE FATIMA ANTUNES – UNIVERSIDADE SALGADO DE OLIVEIRA, SAYONARA HELENA THADEU – UNIVERSIDADE SALGADO DE OLIVEIRA, LUZIENE FRANCISCA – UNIVERSIDADE SALGADO DE OLIVEIRA, VERÔNICA MASAGÃO – UNIVERSIDADE SALGADO DE OLIVEIRA, DANIELE MINARINI LOPES – UNIVERSIDADE SALGADO DE OLIVEIRA, LARISSA MARIA DAVID – UNIVERSIDADE SALGADO DE OLIVEIRA, THAYS CORLETO TAVARES – UNIVERSIDADE SALGADO DE OLIVEIRA

694 | PSICOLOGIA ORGANIZACIONAL – ESTRESSE  
**OCORRÊNCIA DE ESTRESSE EM POLICIAIS MILITARES, UM OLHAR DA PSICOLOGIA INSTITUCIONAL**  
ALINE ARRUDA DA FONSECA – UNESC – UNIÃO DAS ESCOLAS SUPERIORES DE CACOAL – UEPB, JOSÉLIA LUCIA GRINIVOLD DE SOUZA – UNESC, ROSENI ROMUALDO MASIERO – UNESC, REGINA LÍGIA WANDERLEI DE AZEVEDO – UFPB

695 | PSICOLOGIA ORGANIZACIONAL – FATORES HUMANOS NO TRABALHO  
**INTEGRAÇÃO DA EQUIPE DE TRABALHO**  
JOSENAIDE MARIA KUIAVA – NULL, FERNANDA SOARES BORGES – UNIASSSELVI

696 | PSICOLOGIA ORGANIZACIONAL – FATORES HUMANOS NO TRABALHO  
**DIAGNÓSTICO DA SATISFAÇÃO E SUPORTE ORGANIZACIONAL EM UMA EMPRESA DO RAMO DE PRODUÇÃO E VENDA DE CALÇADOS**  
CAMILA RODRIGUES GUIMARAES – UNIVERSIDADE FEDERAL DO MATO GROSSO DO SUL – PARANAÍBA – MS, FLAVIA LEANDRA JORGE POSTIGO – UNIVERSIDADE FEDERAL DO MATO GROSSO DO SUL – PARANAÍBA – MS, HELTON ALVES PEREIRA – UNIVERSIDADE FEDERAL DO MATO GROSSO DO SUL – PARANAÍBA – MS, MARINA CARDOSO DE OLIVEIRA – UNIVERSIDADE FEDERAL DO MATO GROSSO DO SUL – PARANAÍBA – MS, NAYARA MAEDA – UNIVERSIDADE FEDERAL DO MATO GROSSO DO SUL – PARANAÍBA – MS, PEDRO JUNIOR RODRIGUES COUTINHO – UNIVERSIDADE FEDERAL DO MATO GROSSO DO SUL – PARANAÍBA – MS, TAIANA SILVA MACHADO – UNIVERSIDADE FEDERAL DO MATO GROSSO DO SUL – PARANAÍBA – MS

697 | PSICOLOGIA ORGANIZACIONAL – FATORES HUMANOS NO TRABALHO  
**PROCESSO COMUNICACIONAL: ANÁLISE DESTE FENÔMENO SOB A PERSPECTIVA DAS LIDERANÇAS DE UMA EMPRESA DE GRANDE PORTE DO SETOR MADEIREIRO DE SC**  
LILIA APARECIDA KANAN – UNIPLAC – UNIVERSIDADE DO PLANALTO CATARINENSE, DAIANE CERVELIN MIGLIOLLI – UNIPLAC

698 | PSICOLOGIA ORGANIZACIONAL – FATORES HUMANOS NO TRABALHO  
**DIAGNÓSTICO DOS NÍVEIS DE SATISFAÇÃO E COMPROMETIMENTO ORGANIZACIONAL AFETIVO ENTRE ENFERMEIROS DE UMA INSTITUIÇÃO DE SAÚDE**  
MARINA CARDOSO DE OLIVEIRA – UNIVERSIDADE FEDERAL DE MATO GROSSO DO SUL, ANA CLAUDIA MACEDO – UNIVERSIDADE FEDERAL DE MATO GROSSO DO SUL, RENATA DO ESPÍRITO SANTO – UNIVERSIDADE FEDERAL DE MATO GROSSO DO SUL, FERNANDA ANGÉLICA DE SOUZA – UNIVERSIDADE FEDERAL DE MATO GROSSO DO SUL, JULIANA DOS SANTOS BOMBARDI – UNIVERSIDADE FEDERAL DE MATO GROSSO DO SUL, HANNAH CLAUDIA GIMENES – UNIVERSIDADE FEDERAL DE MATO GROSSO DO SUL, MARIANA MENDES BONATO – UNIVERSIDADE FEDERAL DE MATO GROSSO DO SUL

699 | PSICOLOGIA ORGANIZACIONAL – FATORES HUMANOS NO TRABALHO  
**PESQUISA DE CLIMA REALIZADA EM UM CENTRO DE REFERÊNCIA EM CARDIOLOGIA DE ALTA COMPLEXIDADE NA CIDADE DE MANAUS**  
DALILA AZEVEDO DA SILVA – UNIVERSIDADE FEDERAL DO AMAZONAS – UFAM, ANDRÉIA DA SILVA VALE – UFAM, ANDREZA DINIZ CARDOSO DE MEDEIROS – UFAM, ANNELEISE NASCIMENTO DE SOUZA – UFAM, ODINÉAS GOMES BARBOSA LUZ – UFAM, PATRÍCIA SUZIANE PINTO LIMA – UFAM, SUANMA UCHOA DE ARAUJO – UFAM

700 | PSICOLOGIA ORGANIZACIONAL – FORMAÇÃO DO PSICÓLOGO  
**QUESTÕES E DESAFIOS PARA O PSICÓLOGO ORGANIZACIONAL E DO TRABALHO: UMA REVISÃO DA LITERATURA DOS ÚLTIMOS TRÊS ANOS**  
LUCICLEIA DE SOUZA LOPES – UNIVERSIDADE SÃO MARCOS, RENATO ALVES DA SILVA – UNIVERSIDADE SÃO MARCOS

701 | PSICOLOGIA ORGANIZACIONAL – FORMAÇÃO DO PSICÓLOGO  
**O FENÔMENO DAS EMPRESAS JUNIORES DE PSICOLOGIA NAS UNIVERSIDADES: UM OLHAR CRÍTICO POR PARTE DOS ESTUDANTES QUE DELAS PARTICIPAM**  
TATIANA KIELBERMAN – UNIVERSIDADE PRESBITERIANA MACKENZIE

702 | PSICOLOGIA ORGANIZACIONAL – GÊNERO  
**A QUESTÃO DE GÊNERO ESPELHADA NO ESTILO DE LIDERANÇA: HÁ UM ESTILO IDEAL?**  
JOSIANE C. CINTRA – ANHANGUERA EDUCACIONAL S/A, IENE MEIRE OLIVEIRA LIMA NUCCI – ANHANGUERA EDUCACIONAL S/A

703 | PSICOLOGIA ORGANIZACIONAL – GESTÃO DE PESSOAS  
**A INFLUÊNCIA DA GESTÃO DE PESSOAS NA ESTRATÉGIA ORGANIZACIONAL: UMA PERSPECTIVA SOBRE UMA EMPRESA AMAZÔNICA DE DISTRIBUIÇÃO DE GÁS LP**  
THIAGO SERRÃO BRASIL – CENTRO UNIVERSITÁRIO DO NORTE

# Pôster

704 | PSICOLOGIA ORGANIZACIONAL – GESTÃO DE PESSOAS  
**PESQUISA DE CLIMA ORGANIZACIONAL**  
SANDRA REGINA ULIANO SMANIOTTO – FACULDADE PROF. LUIZ ROSA, MARIA AP. GARCIA CÉSPEDES – FACULDADE PROF. LUIZ ROSA, MARIA CRISTINA THIEGUE – FACULDADE PROF. LUIZ ROSA, MARISA ELISABETE FERRARI BUZZATTO – FACULDADE PROF. LUIZ ROSA, SANDRA HARUMI ARAUJO – FACULDADE PROF. LUIZ ROSA, SOLANGE AP. SANTOS OLIVEIRA FERREIRA – FACULDADE PROF. LUIZ ROSA, VALQUÍRIA D'ARC DA SILVA – FACULDADE PROF. LUIZ ROSA, VLADIA CAROLINE AQUINO BELMUEDES – FACULDADE PROF. LUIZ ROSA

705 | PSICOLOGIA ORGANIZACIONAL – GESTÃO DE PESSOAS  
**AVALIAÇÃO DE DESEMPENHO POR COMPETÊNCIAS: SABERES E FAZERES DE UM PASSADO MODERNO**  
ROBERTA BORGHETTI ALVES – UNIVERSIDADE DO VALE DO ITAJAÍ, SUELLEN KAROLINE MIRANDA MENGATTO – UNIVERSIDADE DO VALE DO ITAJAÍ, ROSANA MARQUES DA SILVA – UNIVERSIDADE DO VALE DO ITAJAÍ, ELIZABETH NAVAS SANCHES – UNIVERSIDADE DO VALE DO ITAJAÍ

706 | PSICOLOGIA ORGANIZACIONAL – GESTÃO DE PESSOAS  
**GESTÃO DE PESSOAS NAS ORGANIZAÇÕES: PAPEL DO PSICÓLOGO EM UMA PERSPECTIVA ESTRATÉGICA DE ATUAÇÃO**  
BEATRIZ SCHMIDT – UNIVERSIDADE FEDERAL DE SANTA CATARINA – UFSC, EDITE KRAWULSKI – UNIVERSIDADE FEDERAL DE SANTA CATARINA – UFSC

707 | PSICOLOGIA ORGANIZACIONAL – GESTÃO DE PESSOAS  
**AVALIAÇÃO DE DESEMPENHO NO MODELO DE GESTÃO POR COMPETÊNCIAS: UMA ANÁLISE DO DISCURSO DOS TRABALHADORES AVALIADOS**  
JULIANO ONOFRE FERREIRA BATISTA – FACULDADE PITÁGORAS, CÍNTIA MARIA TEIXEIRA – FACULDADE PITÁGORAS

708 | PSICOLOGIA ORGANIZACIONAL – GESTÃO DE PESSOAS  
**PROPOSTA DE MODELO DE ENTREVISTA DE DESLIGAMENTO**  
IARA REBOUÇAS MARQUES REIS – UNIFOR, DANIELA CARDOSO DE MELO – UNIFOR, MARCLIA DE OLIVEIRA SIMEÃO – UNIFOR

709 | PSICOLOGIA ORGANIZACIONAL – GESTÃO DE PESSOAS  
**PERCALÇOS E PERCURSOS NA IMPLANTAÇÃO DE RECURSOS HUMANOS EM UMA EMPRESA FAMILIAR**  
IARA REBOUÇAS MARQUES REIS – UNIFOR, MARCÍLIA DE OLIVEIRA SIMEÃO – UNIFOR

710 | PSICOLOGIA ORGANIZACIONAL – MOTIVAÇÃO  
**A PSICOLOGIA ORGANIZACIONAL E DO TRABALHO COMO AGENTE FACILITADORA DE MUDANÇA NUMA EQUIPE DE TRABALHO DESMOTIVADA**  
DAMARIS VIEIRA NOVO – UNIVERSIDADE SEVERINO SOMBRA, NATHÁLIA REIS B. RAMOS (APRESENTAÇÃO) – USS, CAROLINE DA SILVA MOREIRA – USS, TATIANE PEIXOTO DO PRADO – USS, ROSÂNIA LUCIA FIGUEIRA – USS, LUCIENE DOS SANTOS ARAÚJO – USS, CRISTIANE BARBOSA DANTAS – USS, TATIANE NUNES FONTANA – USS, ANGÉLICA APARECIDA DA SILVA ARAÚJO – USS

711 | PSICOLOGIA ORGANIZACIONAL – MOTIVAÇÃO  
**ESTUDO SOBRE OS FATORES DE AFASTAMENTO E PERMANÊNCIA DAS PESSOAS NO TRABALHO: UMA CONTRIBUIÇÃO PARA A REDUÇÃO DA ROTATIVIDADE DE PESSOAL**  
MARCILIA DE OLIVEIRA SIMEÃO – UNIVERSIDADE DE FORTALEZA

712 | PSICOLOGIA ORGANIZACIONAL – ORGANIZAÇÃO DO TRABALHO  
**CONFLITOS RELACIONADOS À COMPETITIVIDADE**  
VÍVIAN LOUZADA FROSSARD – UNIVERSIDADE SÃO CAMILO, FRANCISCO EDSON GOMES DE ALMEIDA – UNIVERSIDADE SÃO CAMILO, MARILENE DA HORA SOUZA – UNIVERSIDADE SÃO CAMILO, SARA ZUCOLOTO – UNIVERSIDADE SÃO CAMILO, JANAINA FRANÇA BASTOS GARCIA – UNIVERSIDADE SÃO CAMILO

713 | PSICOLOGIA ORGANIZACIONAL – ORGANIZAÇÃO DO TRABALHO  
**PRODUÇÃO CIENTÍFICA SOBRE CULTURA ORGANIZACIONAL**  
SUEYDE GÉSSICA FERREIRA – UNIVERSIDADE FEDERAL DE GOIÁS CAMPUS CATALÃO, ANDRÉ VASCONCELOS DA SILVA – UNIVERSIDADE FEDERAL DE GOIÁS CAMPUS CATALÃO, JOÃO CLAUDIO TODOROV – UNIVERSIDADE FEDERAL DE GOIÁS CAMPUS CATALÃO, RENATA LIMONGI FRANÇA COELHO SILVA – UNIVERSIDADE FEDERAL DE GOIÁS CAMPUS CATALÃO, LÊDA MARIA INÁCIO RODRIGUES – UNIVERSIDADE FEDERAL DE GOIÁS CAMPUS CATALÃO, WANESSA MARQUES TAVARES – UNIVERSIDADE FEDERAL DE GOIÁS CAMPUS CATALÃO, GLEIBER COUTO – UNIVERSIDADE FEDERAL DE GOIÁS CAMPUS CATALÃO, MARÍLIA CARDOSO FIGUEIREDO – UNIVERSIDADE FEDERAL DE GOIÁS CAMPUS CATALÃO, MAYARA LEMES CARDOSO – UNIVERSIDADE FEDERAL DE GOIÁS CAMPUS CATALÃO

714 | PSICOLOGIA ORGANIZACIONAL – PLANEJAMENTO INSTITUCIONAL  
**GESTÃO, LIDERANÇA E COMPETITIVIDADE: O SUCESSO CORPORATIVO EM TRÊS RAMOS DE NEGÓCIO**  
GÊNESIS MARIMAR RODRIGUES SOBROSA – UNIVERSIDADE FEDERAL DE SANTA MARIA, CASSIANO CAMERIN – UFSM, CLÁUDIA MARIA PERRONE – UFSM

715 | PSICOLOGIA ORGANIZACIONAL – QUALIFICAÇÃO PROFISSIONAL  
**A CONTRIBUIÇÃO DA PSICOLOGIA PARA O PROGRAMA JOVEM APRENDIZ DO BANCO DO NORDESTE**  
DAIANA DE JESUS MOREIRA – UNIVERSIDADE FEDERAL DO CEARÁ, ANDRÉA CARLA FILGUEIRAS CORDEIRO – UNIVERSIDADE FEDERAL DO CEARÁ

716 | PSICOLOGIA ORGANIZACIONAL – QUALIFICAÇÃO PROFISSIONAL  
**LIDERANÇA FEMININA: DA PROCRIAÇÃO A GESTÃO EMPRESARIAL**  
RENATA CARDILLO HOMEM DE MELLO – UNISA

717 | PSICOLOGIA ORGANIZACIONAL – REABILITAÇÃO  
**PROGRAMA REABILITAR: UMA INOVAÇÃO NA ÁREA DE REABILITAÇÃO PROFISSIONAL**  
ALLINE DOS SANTOS BASTOS – PREFEITURA MUNICIPAL DE PIRACICABA – PROGRAMA REABILITAR: UMA INOVAÇÃO NA ÁREA DE REABILITAÇÃO PROFISSIONAL, RUBENS CENCI MOTTA – PROGRAMA REABILITAR: UMA INOVAÇÃO NA ÁREA DE REABILITAÇÃO PROFISSIONAL, DANIELA REDIGOLO – PROGRAMA REABILITAR: UMA INOVAÇÃO NA ÁREA DE REABILITAÇÃO PROFISSIONAL, ALCEMAR PERES ROVEROTO – PROGRAMA REABILITAR: UMA INOVAÇÃO NA ÁREA DE REABILITAÇÃO PROFISSIONAL

718 | PSICOLOGIA ORGANIZACIONAL – RECRUTAMENTO E SELEÇÃO DE PESSOAL  
**O PROCESSO DE RECRUTAMENTO E SELEÇÃO EM EMPRESAS FAMILIARES: LIMITAÇÕES E CONTRIBUIÇÕES DA PSICOLOGIA ORGANIZACIONAL E DO TRABALHO**  
LÍVIA POSSAMAI GONÇALVES – UNIVALI – UNIVERSIDADE DO VALE DO ITAJAÍ, ROSANA MARQUES DA SILVA – UNIVERSIDADE DO VALE DO ITAJAÍ

719 | PSICOLOGIA ORGANIZACIONAL – REFLEXÕES TEÓRICAS E CONCEITUAIS  
**ASSÉDIO MORAL (MOBBING) E A POSTURA DO PROFISSIONAL DA PSICOLOGIA FRENTE AO FENÔMENO**  
SUZY ADRIANE DA ROCHA MELO – CENTRO UNIVERSITÁRIO DO NORTE – UNINORTE, ALESSANDRO BRUMMEL CORDEIRO SANTOS – CENTRO UNIVERSITÁRIO DO NORTE – UNINORTE, ALLISON MARCELO ANJOLIS RODRIGUES – CENTRO UNIVERSITÁRIO DO NORTE – UNINORTE, CÉLIO SOCORRO PAIVA DOS SANTOS – CENTRO UNIVERSITÁRIO DO NORTE – UNINORTE

720 | PSICOLOGIA ORGANIZACIONAL – RELAÇÕES INTERPESSOAIS  
**ANÁLISE DO CONFLITO INTRAGRUPAL ENTRE DOCENTES DE UMA INTIUIÇÃO FEDERAL DE ENSINO SUPERIOR**  
BRUNA RODRIGUES DA SILVA – UNIVERSIDADE FEDERAL DO MATO GROSSO DO SUL/CPAR, ANA MARIA DE SÁ – UNIVERSIDADE FEDERAL DO MATO GROSSO DO SUL/CPAR, BENEDITA A.A. SANTOS – UNIVERSIDADE FEDERAL DO MATO GROSSO DO SUL/CPAR, BEATRIZ FUZETO FERREIRA – UNIVERSIDADE FEDERAL DO MATO GROSSO DO SUL/CPAR, FLÁVIA FERREIRA – UNIVERSIDADE FEDERAL DO MATO GROSSO DO SUL/CPAR, MARINA CARDOSO DE OLIVEIRA – UNIVERSIDADE FEDERAL DO MATO GROSSO DO SUL/CPAR

721 | PSICOLOGIA ORGANIZACIONAL – RELAÇÕES INTERPESSOAIS  
**APLICAÇÃO DA DINÂMICA DE GRUPO, NA RESOLUÇÃO DE CONFLITOS**  
ADRIANA DAL BOSCO VOLACO – IESSA – FACULDADE SANT'ANA, CLAUDIA FERREIRA MELO – FACULDADE SANTANA, PATRICIA GOMES MARTINS – FACULDADE SANTANA, SIMONE CAMARGO – FACULDADE SANTANA

722 | PSICOLOGIA ORGANIZACIONAL – SAÚDE E TRABALHO  
**PRAZER E SOFRIMENTO: O TRABALHO DO ENFERMEIRO DO SAMU**  
KARLA DA SILVA MACHADO – UNIVERSIDADE FEDERAL DO PIAUÍ, SAMANTA CARDOZO MAZULO – UNIVERSIDADE FEDERAL DO PIAUÍ, RENAM PEREIRA MONTEIRO – UNIVERSIDADE FEDERAL DO PIAUÍ, FELIPE SÁVIO CARDOZO TELES MONTEIRO – UNIVERSIDADE FEDERAL DO PIAUÍ, PAMÉLLA OLIVEIRA LOPES – UNIVERSIDADE FEDERAL DO PIAUÍ

723 | PSICOLOGIA ORGANIZACIONAL – SAÚDE E TRABALHO  
**CARACTERIZAÇÃO DAS DIMENSÕES DA SÍNDROME DE BURNOUT, DA PERCEPÇÃO DE SUORTE SOCIAL NO TRABALHO E DAS HABILIDADES DE INTELIGÊNCIA EMOCIONAL DE UNIVERSITÁRIOS TRABALHADORES**  
ANDRESSA PEREIRA LOPES – UNIVERSIDADE METODISTA DE SÃO PAULO, EDUARLA RESENDE VIDEIRA EMILIO – UNIVERSIDADE METODISTA DE SÃO PAULO, MÁRCIA ALVES SANTANA – UNIVERSIDADE METODISTA DE SÃO PAULO

724 | PSICOLOGIA ORGANIZACIONAL – SAÚDE E TRABALHO  
**TRABALHO, TEMPO LIVRE E ÓCIO**  
BRUNA ROTTA JACOBO – UNIFRA, CAMILLA STRACKE, MICHELE VIELMO, ELISETE SOARES TRAESEL – CENTRO UNIVERSITÁRIO FRANCISCANO – UNIFRA DE SANTA MARIA – RS



# Pôster

725 | PSICOLOGIA ORGANIZACIONAL – SAÚDE E TRABALHO  
**DIAGNÓSTICO ORGANIZACIONAL: DADOS SÓCIO-DEMOGRÁFICOS E CONDIÇÕES DE TRABALHO DOS PROFISSIONAIS DA SEGURANÇA PRIVADA**  
MAIARA PEREIRA CUNHA – UNIVERSIDADE DO VALE DO ITAJAÍ – UNIVALI  
CRISLENE IMHOF – UNIVERSIDADE DO VALE DO ITAJAÍ – UNIVALI, DIANA DE ALMEIDA – UNIVERSIDADE DO VALE DO ITAJAÍ – UNIVALI, GABRIEL FERNANDES CAMARGO ROSA – UNIVERSIDADE DO VALE DO ITAJAÍ – UNIVALI, JULIANA BRENDOLAN – UNIVERSIDADE DO VALE DO ITAJAÍ – UNIVALI, KATHLEEN DANIELE GARBARI – UNIVERSIDADE DO VALE DO ITAJAÍ – UNIVALI, ROSANA MARQUES DA SILVA – UNIVERSIDADE DO VALE DO ITAJAÍ – UNIVALI

726 | PSICOLOGIA ORGANIZACIONAL – SAÚDE E TRABALHO  
**A INCLUSÃO DO INDIVÍDUO COM NECESSIDADES ESPECIAIS AUDITIVA NO MERCADO DE TRABALHO EM MACEIÓ/AL**  
DULCE DE FÁTIMA CANUTO MARQUES – FACULDADE INTEGRADA TIRADENTES – FITS, JULIANA CAMPOS CORREIA – FITS, MARIA JOSÉ DA SILVA – FITS

727 | PSICOLOGIA ORGANIZACIONAL – SAÚDE E TRABALHO  
**RELAÇÃO ENTRE SATISFAÇÃO NO TRABALHO E VULNERABILIDADE AO ESTRESSE EM TRABALHADORES E SEU AMBIENTE**  
PRISCILA SACCHETIN LUCAS – UNIVERSIDADE SÃO FRANCISCO, ACÁCIA APARECIDA ANGELI DOS SANTOS – UNIVERSIDADE SÃO FRANCISCO

728 | PSICOLOGIA ORGANIZACIONAL – SAÚDE E TRABALHO  
**CORRELATOS ENTRE O ENVOLVIMENTO E A SATISFAÇÃO COM O TRABALHO**  
MARCILIO LIRA DE SOUZA FILHO – TRIBUNAL REGIONAL ELEITORAL DO AMAPÁ; FACULDADE SEAMA (AP), DELIANE FARIAS MACEDO – UFPB

729 | PSICOLOGIA ORGANIZACIONAL – SAÚDE E TRABALHO  
**A SATISFAÇÃO NO TRABALHO E SAÚDE MENTAL EM TRABALHADORES DO COMÉRCIO VAREJISTA DE MACAPÁ (AP)**  
JIMMY ANDREY PINHEIRO FERNANDES – FACULDADE SEAMA – AP

730 | PSICOLOGIA ORGANIZACIONAL – SAÚDE E TRABALHO  
**PAZ E SOFRIMENTO DE PSICÓLOGOS QUE ATUAM NO CONTEXTO ORGANIZACIONAL**  
IELMA ALVES SOARES – FACULDADE DE TECNOLOGIA E CIÊNCIAS, ELAYZA ARRAIS BEZERRA – FACULDADE DE TECNOLOGIA E CIÊNCIAS, JUSSARA CARVALHO – FACULDADE DE TECNOLOGIA E CIÊNCIAS

731 | PSICOLOGIA ORGANIZACIONAL – SAÚDE E TRABALHO  
**MANIFESTAÇÃO E FORMAS DE ENFRENTAMENTO DE VIOLÊNCIA PSICOLÓGICA E ASSÉDIO MORAL NAS ORGANIZAÇÕES**  
GREICE DA SILVA ZANINI – CENTRO UNIVERSITÁRIO FRANCISCANO (UNIFRA), ELISETE SOARES TRAESEL – CENTRO UNIVERSITÁRIO FRANCISCANO (UNIFRA)

732 | PSICOLOGIA ORGANIZACIONAL – SAÚDE E TRABALHO  
**ASSÉDIO MORAL NAS ORGANIZAÇÕES – UMA VIOLÊNCIA SILENCIOSA**  
GREICE DA SILVA ZANINI – CENTRO UNIVERSITÁRIO FRANCISCANO, ELISETE SOARES TRAESEL – CENTRO UNIVERSITÁRIO FRANCISCANO

733 | PSICOLOGIA ORGANIZACIONAL – TREINAMENTO E DESENVOLVIMENTO DE PESSOAL  
**A RELEVÂNCIA DO TEAL – TREINAMENTO EXPERIENCIAL AO AR LIVRE – NO DESENVOLVIMENTO DE PESSOAS**  
ERLA RENATA ASSUNÇÃO PEIXOTO – FACULDADE POLITÉCNICA DE UBERLÂNDIA, LORRAINE DELFINO DE SOUZA – FACULDADE POLITÉCNICA DE UBERLÂNDIA

734 | PSICOLOGIA ORGANIZACIONAL – TREINAMENTO E DESENVOLVIMENTO DE PESSOAL  
**LIDERANÇA EM EMPRESA VAREJISTA: CONTRAPONDO A VISÃO DE LÍDERES E LIDERADOS COMO BASE A INTERVENÇÃO**  
FERNANDA AGUILLERA – FUNDAÇÃO HERMÍNIO OMETTO – UNIARARAS, LENICE MELO BARBOSA – FUNDAÇÃO HERMÍNIO OMETTO – UNIARARAS

735 | PSICOLOGIA ORGANIZACIONAL – TREINAMENTO E DESENVOLVIMENTO DE PESSOAL  
**A IMPORTÂNCIA DA FORMAÇÃO DA LIDERANÇA EM UMA EMPRESA DE SECOS E MOLHADOS**  
KEISE VIDAL DOS SANTOS – FACULDADES ALVES FARIA, BRUNA RIBEIRO – FACULDADES ALVES FARIA, FABIANE OLIVEIRA – FACULDADES ALVES FARIA, MARCELA CRUZ RIBEIRO – FACULDADES ALVES FARIA, PROF<sup>ª</sup> JULIANY GONÇALVES GUIMARÃES DE AGUIAR – FACULDADES ALVES FARIA

736 | PSICOLOGIA HOSPITALAR – ATENÇÃO HOSPITALAR  
**SERVIÇO DE PSICOLOGIA EM UTI NEONATAL: UMA POSSIBILIDADE DE ESCUTA DIFERENCIADA**  
THAMY CRISTINE CARVALHO MARTINS – UNIVERSIDADE FEDERAL DO ESPÍRITO SANTO, BIANCA SILVA SANTOS – UFES, FERNANDA STANGE ROSI – UFES, MARY ELLEN PEREIRA PINTO – UFES

737 | PSICOLOGIA DA SAÚDE – SAÚDE MENTAL  
**PROGRAMA DE EXTENSÃO UNIVERSITÁRIA CADA DOIDO COM SUA MANIA (CDSM)/ CENTRO DE ATENÇÃO CONTINUADA À INFÂNCIA, ADOLESCÊNCIA E ADULTOS (CACIA)**  
THAMY CRISTINE CARVALHO MARTINS – UNIVERSIDADE FEDERAL DO ESPÍRITO SANTO, ALEXANDRE VIEIRA BRITO – UFES, BIANCA SILVA SANTOS – UFES, NÍVEA DALMASCHIO DALTOÉ – UFES, RENATA TEIXEIRA COSTA – UFES, THAMY CRISTINE CARVALHO MARTINS – UFES





# Índice remissivo

## Índice por entidade

- ABECIP – Associação Brasileira de Editores Científicos de Psicologia 18, 21, 42, 101, 119, 178
- ABEP – Associação Brasileira de Ensino em Psicologia 16, 19, 20, 21, 25, 32, 37, 42, 49, 50, 53, 56, 66, 103, 107, 109, 119, 124, 126, 130, 131, 132, 136, 142, 176, 179, 184, 193, 204, 209, 214, 252, 257, 262, 271, 278, 287
- ABOP – Associação Brasileira de Orientação Profissionais 16, 18, 22, 26, 37, 42, 47, 48, 50, 60, 66, 102, 103, 114, 119, 125, 129, 142, 176, 188, 193, 197, 198, 209, 214, 250, 255, 267, 283, 287
- ABPD – Associação Brasileira de Psicologia do Desenvolvimento 53, 110, 202
- ABPJ – Associação Brasileira de Psicologia Jurídica 16, 20, 22, 33, 53, 56, 107, 120, 177, 271
- ABPP – Associação Brasileira de Psicologia Política 16, 27, 30, 47, 49, 107, 124, 176, 199, 202, 250, 255, 271, 273
- ABPSA – Associação Brasileira de Psicologia da Saúde 16, 18, 20, 24, 107, 129, 276
- ABRANEP – Associação Brasileira de Neuropsicologia 16, 19, 21, 25, 26, 27, 30, 47, 60, 66, 101, 107, 119, 125, 126, 142, 177, 178, 188, 197, 214, 250, 252, 267, 272, 283
- ABRAP – Associação Brasileira de Psicoterapias 16, 18, 19, 20, 21, 22, 23, 25, 30, 33, 37, 42, 47, 53, 54, 60, 66, 101, 107, 108, 114, 119, 124, 126, 129, 130, 136, 142, 176, 179, 182, 188, 193, 197, 202, 214, 250, 255, 256, 262, 267, 271, 273, 276, 287
- ABRAPEE – Associação Brasileira de Psicologia Escolar e Educacional 16, 18, 19, 20, 21, 22, 23, 26, 27, 30, 42, 48, 50, 54, 60, 102, 103, 108, 126, 130, 142, 178, 182, 183, 193, 197, 199, 203, 214, 252, 256, 262, 267, 272, 273, 277, 287
- ABRAPESP – Associação Brasileira de Psicologia do Esporte 18, 20, 21, 27, 37, 42, 47, 60, 66, 103, 114, 119, 126, 136, 142, 176, 188, 192, 193, 199, 209, 214, 218, 252, 262, 267, 287
- ABRAPSO – Associação Brasileira de Psicologia Social 16, 22, 23, 25, 42, 48, 50, 60, 101, 102, 114, 119, 125, 126, 142, 177, 188, 197, 209, 214, 250, 267, 272, 287
- ANPEPP – Associação Nacional de Pesquisa e Pós-Graduação em Psicologia 16, 49, 55, 136, 193, 214, 255, 267, 283
- ASBRo – ASSociação Brasileira de Rorschach e Métodos Projetivos 16, 18, 20, 23, 31, 37, 47, 54, 101, 108, 119, 125, 130, 183, 193, 199, 203, 250, 252, 256, 271, 277, 287
- CFP – Conselho Federal de Psicologia 16, 31, 36, 42, 49, 53, 54, 66, 108, 114, 119, 124, 130, 142, 178, 182, 183, 198, 203, 209, 214, 252, 255, 256, 262, 267, 271, 276, 277, 283, 287
- CONEP – Coordenação Nacional dos Estudantes de Psicologia 25, 42, 66, 101, 119, 142, 193, 202, 214, 267, 287
- FENAPSI – Federação Nacional dos Psicólogos 42, 137, 146, 214, 217
- FENPB – Fórum de Entidades Nacionais da Psicologia Brasileira 50, 126, 179, 252
- IBAP – Instituto Brasileiro de Avaliação Psicológica 16, 18, 19, 20, 21, 23, 24, 27, 32, 55, 66, 101, 103, 109, 124, 126, 131, 176, 182, 183, 199, 203, 204, 256, 267, 277, 278, 287
- Instituto Sedes Sapientiae (SP) 19, 20, 22, 27, 33, 37, 49, 53, 66, 102, 283
- SBPH – Sociedade Brasileira de Psicologia Hospitalar 16, 19, 21, 22, 26, 27, 32, 37, 42, 47, 49, 55, 60, 66, 101, 109, 114, 119, 124, 126, 131, 136, 142, 176, 178, 179, 181, 184, 188, 193, 197, 198, 204, 209, 214, 250, 251, 252, 257, 262, 267, 271, 273, 278, 287, 288
- SBPOT – Associação Brasileira de Psicologia Organizacional e do Trabalho 55, 129
- SOBRAPA – Sociedade Brasileira de Psicologia e Acupuntura 16, 19, 20, 23, 25, 42, 53, 66, 103, 124, 136, 142, 182, 214, 251, 267, 271
- ULAPSI 16, 25, 55, 109, 130, 131, 183

## Índice por autor

- A**
- Abbad, Gardênia da Silva 255
- Abdala, Anna Thereza Carneiro Pinto 245, 299, 301
- Abe, Cristiane Nakazora 94, 95
- Abílio, Elenita Sureke 40, 65
- Abrahao, Sandra Maria 193
- Abrantes, Angelo Antonio 142
- Abrantes, Itala Michaelle 76, 158, 173
- Abrantes, Larissa Pereira 75
- Abreu, Bárbara de Miranda 167, 235
- Abreu, Elimara 96
- Abreu, Elzenita Falcão de 234, 246
- Abreu, Fernanda Menezes 121
- Abreu, Frederico Guilherme Ocampo 203
- Abreu, Giselle Nunes 169
- Abreu, Janio Caetano de 157
- Abreu, José Neander Silva 21, 119
- Abreu, Juliana Andrade de 58
- Abreu, Leila Lúcia Gusmão 112
- Abreu, Maria Alice Lustosa de 32, 109, 193, 209
- Abreu, Neander 154
- Abreu, Raissa Martins Landim 118
- Abreu, Suzana Candelária 310
- Acácio, Karolline Hércias Pacheco 213, 288
- Achette, Daniela 19, 55, 188
- Aciem, Tânia Medeiros 46, 118
- Acioli Neto, Manoel de Lima 67, 156
- Acioli, Moab Duarte 67
- Acioli, Williams 83
- Afonso, Claudinei 193
- Afonso, Hildicéia dos Santos 195, 247
- Afonso, Hildiceia Santos 248
- Afonso, Hildicéia dos Santos 265
- Afrange, Emília Aparecida Calixto 66, 129
- Agliio, Debora Dalbosco Dell 105, 134
- Agnello, Connie 163
- Aguena, Elaine Cristiane 237
- Aguiar, Adriana Cavalcanti de 58
- Aguiar, Carolina Villa Nova 319
- Aguiar, Cilene Alves de 71
- Aguiar, Fernanda 148
- Aguiar, Fernanda Braz Tobias de 83
- Aguiar, Jéssica Tarcylla Beviláqua de 155
- Aguiar, Jonnia Maria Carneiro 94
- Aguiar, Juliany Gonçalves Guimarães de 323
- Aguiar, Katia 253
- Aguiar, Katia Faria de 161, 253, 272
- Aguiar, Lucia Gusson 261
- Aguiar, Lyvia Maria de 230
- Aguiar, Marília 44
- Aguiar, Rogéria Sinimbu 42, 137
- Aguillera, Fernanda 71, 77, 225, 323, 315
- Aguirre, Ana Maria de Barros 256
- Aiello-Vaisberg, Tania Maria José 66, 294
- Aily, T. A. 239
- Aire, Jackeline Sibelle Freires 300
- Aires, Suely 73, 300
- Aita, Elis Bertozzi 312
- Ajzenberg, Tereza Cristina Pedroso 126
- Akeho, Laysa Maria 70
- Akerman, Carolina 237
- Akerman, Jacques 172
- Alasmar, Cristiane Werner 55, 73
- Alba, Silvana 40
- Albano, Ronaldo Matos 314
- Alberici, Fernanda Cristina 78
- Alberoni, Susan de Avelar 248
- Alberti, Sonia 50
- Albertini, Maria Regina Brecht 274, 298
- Albertini, Paulo 128
- Alberto, Maria de Fátima Pereira 158
- Albornoz, Ana Celina Garcia 225, 227, 299
- Albuquerque, Alana Soares 163
- Albuquerque, Antonia Francinete França de 160
- Albuquerque, Camila Brasil Uchoa de 292, 307, 314
- Albuquerque, Dayse da Silva 227
- Albuquerque, Edclaudio Melo de 73, 165
- Albuquerque, Francisco José Batista de 287
- Albuquerque, Leila Maria Lobo de 81
- Albuquerque, Paloma Pegolo de 287
- Albuquerque, Renata Alves 282
- Albuquerque, Roberta Trindade de 265
- Albuquerque, Wesley Sousa de 229
- Albuquerque, Yanna Karla Nunes de 76
- Alcantar, Edson Petronio de 164, 285
- Alcantara, Andreia 246
- Alcântara, Bárbara Bonaparte Ribas de 94
- Alcântara, Kéren Moreira de 173
- Alcântara, Vírnia Ponte 155
- Alcante, Carina Chaubet D 26
- Alckmin, Beatriz Helena Monteiro 295

Aldaia, Juan Cristobal 55  
 Aldivino, Tânia Cristina Cordeiro 95, 98  
 Aldrighi, Tania 108  
 Alenca, Lidiane Freitas de 243  
 Alencar, Caroline Costa Gomes 72  
 Alencar, Eunice Maria Lima Soriano de 126, 178  
 Alencar, Ivana Moraes de 40, 64, 163, 165, 190, 193, 212, 284  
 Alencar, Lucileide Leila Tavares Vale 164  
 Alencar, Luziane Juzzi Carvalho de 292  
 Alencar, Núbia Silva de 226  
 Alencar, Rodrigo 217, 286  
 Alencar, Waléria Maria Menezes de Moraes 167, 168  
 Alfani, Sueli A. 51  
 Almeida Junior, Artur 300  
 Almeida, Adriana do Socorro Guedes de 309  
 Almeida, Agostinha Mariana Costa de 232  
 Almeida, Aileenara Suellen Mira Bezerra Góes de 175  
 Almeida, Alessandra Santos 69, 116  
 Almeida, Ana Carolina Mendes de 79  
 Almeida, Ana Paula Nascimento de 239  
 Almeida, Andreia 166  
 Almeida, Anne Michaela Gomes de 157, 302  
 Almeida, Antônia Francinete França de 158, 247  
 Almeida, Baetriz Cristina de 116  
 Almeida, Bernadete Pereira de 39  
 Almeida, Bruno Vasconcelos de 253  
 Almeida, Camila Gusmão de 233  
 Almeida, Carla Michele Aguiar 72, 147  
 Almeida, Carolina Stersa de 240  
 Almeida, Clarisse Vieira de 100  
 Almeida, Cristiana Aparecida de 168  
 Almeida, Cristiane Castrequin 165  
 Almeida, Débora 85  
 Almeida, Denise Dias 230  
 Almeida, Diana de 240, 323  
 Almeida, Edilene Joceli de 107  
 Almeida, Eduardo da Silva 71  
 Almeida, Eliana Bruno Ferreira de 155, 164  
 Almeida, Ellen 249  
 Almeida, Eros Antonio de 77  
 Almeida, Eunides 104  
 Almeida, Fabiane 301  
 Almeida, Flávia Andrade 226  
 Almeida, Flávia Maria Cabral de 310  
 Almeida, Francisco Edson Gomes de 322  
 Almeida, Gabriel Puopolo Alves de 21, 252  
 Almeida, Gabriel Ribeiro Sales de 86  
 Almeida, Gabriela Ferreira de 297  
 Almeida, Gisella Carnot de 161, 164  
 Almeida, Grasyelle Cristina Ferraz 99  
 Almeida, Hellen Maysa Reis 94, 95  
 Almeida, Hellen Tattyanne 160  
 Almeida, Janaína Maria Sampaio de 87, 148, 166  
 Almeida, Juliana Andrade de 34  
 Almeida, Kelly Cristina 151  
 Almeida, Kelly Dayene Dias de 147  
 Almeida, Kênia Barros 99  
 Almeida, Laurinda Ramalho de 236, 254, 282  
 Almeida, Leandro da Silva 221  
 Almeida, Leila Maria do Amaral Campos 275  
 Almeida, Leonardo Pinto de 205, 259, 280  
 Almeida, Luana Alves de 302  
 Almeida, Luciane Pinho de 82, 145, 167  
 Almeida, Maiara Marley Campos de 79, 239  
 Almeida, Maria Leonor Maciel dos Santos 71  
 Almeida, Marianna Barbosa 75  
 Almeida, Maurício Ribeiro de 138, 209, 263  
 Almeida, Mayra Pagani 244  
 Almeida, Melícia Vieira dos Santos de 148  
 Almeida, Milena Dórea de 296  
 Almeida, Nathália Augusta de 235  
 Almeida, Nelise Marys Lazzari de 92, 151, 221, 311  
 Almeida, Patrícia Perniciotti 307  
 Almeida, Paulo Cesar Toledo de 77  
 Almeida, Renato Furigo de 155, 164  
 Almeida, Roberta Rodrigues de 75  
 Almeida, Roberto Mariano de 182, 251  
 Almeida, Roxana Vieira de 158  
 Almeida, Sandro Henrique Vieira de 279  
 Almeida, Saulo Santos Menezes de 141, 190  
 Almeida, Silvia Carolina dos Santos 98  
 Almeida, Talita Meneses de 152  
 Almeida, Vera Lucia Paes de 182  
 Almeida, Vicente 68  
 Alonso, Gabriela Knize 305  
 Alonso, Wadson do Carmo 71, 84, 266  
 Alquezar, Elis Cristina 304  
 Altoé, Amanda Simonato 78, 231, 232  
 Altoé, Daniela 39  
 Altoé, Virgínia Pizetta 151  
 Alvarenga Filho, José Rodrigues de 150  
 Alvarenga, Cacilda Encarnação Augusto 201  
 Alvarenga, Daiana de Oliveira 220  
 Alvarenga, Patrícia Warnke de 163  
 Alvarenga, Vanessa Cristina 29  
 Alvarenga, Vivian Quevedo Solai 95  
 Alvares, Cleriana Pereira 159  
 Alvares, Maria Emília Miranda 18, 126, 196, 262  
 Alverne, Larissa Arruda Aguiar 298  
 Alves Filho, Antonio 110, 321  
 Alves Filho, Roberto Carvalho 206, 281  
 Alves Neto, Franciele de Matos 304  
 Alves Neto, Joao Valério 100  
 Alves Neto, Manoel de Christo 302  
 Alves, Adriana Márcia de Almeida 91, 245  
 Alves, Alan de Loiola 190  
 Alves, Aline 301  
 Alves, Aline Fernandes 67, 143, 179, 200  
 Alves, Aline Vieira 301  
 Alves, Amanda Pansard 155, 164  
 Alves, Angélica Lima Rodrigues 243  
 Alves, Antonio Carlos Abtibol 88, 249  
 Alves, Carlos Frederico Alves de Oliveira 79  
 Alves, Carolina Martins Pereira 308  
 Alves, Cassia Ferrazza 227, 239  
 Alves, Cíntia Pereira 20  
 Alves, Cíntia França 95, 312  
 Alves, Cristiane 299  
 Alves, Daniele Ribeiro 230, 305  
 Alves, Danielle Fernandes Vasconcelos 298  
 Alves, Elaine de Faria 175  
 Alves, Eliana Olinda 181, 261, 275  
 Alves, Erivaldo 96  
 Alves, Erivaldo Santos 96  
 Alves, Helio 69, 93, 108, 139, 304  
 Alves, Hétera Fernanda de Araújo 173  
 Alves, Iara Boccato 31, 170  
 Alves, Irai Cristina Boccato 199, 221  
 Alves, Jayme Panerai 20, 30, 136  
 Alves, Josineide Vieira 208, 238, 243  
 Alves, Júlia Mayra Duarte 169, 307  
 Alves, Jussara Pontes 152  
 Alves, Karen de Souza 147  
 Alves, Karollane 292  
 Alves, Leandro Gaspareti 240  
 Alves, Lidiane Vieira 74  
 Alves, Lindalva Almeida 85  
 Alves, Lucia Helena Jorge 219  
 Alves, Lucílio Fernandes 247  
 Alves, Marcela Ribeiro de M. 149  
 Alves, Marcia Cristina da Silva 115  
 Alves, Paola Biasoli 149, 166, 309  
 Alves, Paula Rúbia Oliveira do Vale 227  
 Alves, Priscilla Anny de Araújo 121, 304  
 Alves, Rafaela Azuzzy Diógenes 100, 156, 292, 297  
 Alves, Rildes da Cruz 295  
 Alves, Rita de Cássia de Araújo 247  
 Alves, Roberta Borghetti 318, 319, 320, 322  
 Alves, Rozilda das Neves 312  
 Alves, Rubem 107  
 Alves, Sergio Henrique de Souza 88  
 Alves, Simone Salviano 62, 162  
 Alves, Sofia Souza de Araújo 75, 247  
 Alves, Sthephanie Caroline B. 230  
 Alves, Taise Araújo 303  
 Alves, Tatiely Flávio 78, 310  
 Alves, Thaís Silva 307  
 Alves, Thiago dos Santos 156  
 Alves, Vânia Sampaio 90  
 Alves, Virginia Maria Souza 116  
 Alves, Vivian Nunes 38  
 Alvez, Joana D'arc 94  
 Amadei, Luiz Gustavo 147, 304  
 Amanda 228  
 Amaral, Andréa Menezes do 264  
 Amaral, Antônia Ionésia Araújo do 86, 298  
 Amaral, Cíntia Figueiredo 83  
 Amaral, Débora Furtado do 227, 228, 231, 308  
 Amaral, Edna de Brito 96, 161, 170, 171  
 Amaral, Isabel da Silva 156, 270  
 Amaral, Letícia Pereira Silva do 235  
 Amaral, Natália Dantas do 247  
 Amaral, Vivian 94  
 Amaral, Vivian Azevedo do 96  
 Amaro, Luana da Silva 247  
 Amaro, Terezinha de Carvalho 57  
 Amatuzzi, Mauro 293  
 Amatuzzi, Mauro Martins 90  
 Ambiel, Rodolfo Augusto Matteo 23, 32, 55, 225, 256  
 Ambrogio, Mariana Gonçalves 240  
 Ambrós, Beatriz Silva 292  
 Ambrós, Tatiane Medianeira Baccin 89  
 Ambrosio, Juliana Vilhna 74  
 Ambrósio, Laís de Almeida 39  
 Ambrosio, Natália Fontes Alves 245, 246  
 Amgarten, Nadia Aparecida 87  
 Amor, Ana Rosa de Sousa 139, 301  
 Amorim, Aline de Castro 297  
 Amorim, Ana Karenina de Melo Arraes 100  
 Amorim, Átila Silveira de 100  
 Amorim, Débora 83  
 Amorim, Dione Gunes de 74  
 Amorim, Flávio Henrique Silva 60  
 Amorim, Helena Lorencini 317  
 Amorim, Juliana Alencar 43, 296  
 Amorim, Katia de Souza 309, 312, 314  
 Amorim, Keyla Mafalda de Oliveira 111  
 Amorim, Larissa Daniela de Almeida 167

Amorim, Mariana da Costa 164  
 Amorim, Marianna de Francisco 314  
 Amorim, Marina Rodrigues 293  
 Amorim, Mônica Gomes de Sousa 79, 115  
 Amorim, Osvaldo 43  
 Amorim, Priscila Carlos 165, 230, 246  
 Amorim, Sylvia Maria Godoy 165  
 Amorim, Tatiana de Carvalho 158, 310  
 Amorim, Silvia 306  
 Amoroso, Debora Dias 159  
 Amparo, Deise Matos do 203, 252  
 Anache, Alexandra Ayach 53, 187, 289  
 Anacleto, Geovana Melisa Castrezana 158  
 Anacleto, Geovana Mellisa Castrezana 81  
 Análio, Rosemeire Isabel Ramos 144  
 Anauate, Carla 153  
 Anauate, Maria Cristina 188  
 Ando, Suzi Akemi 292  
 Andrada, Cris Fernández 28, 190  
 Andrada, Paula Costa de 121, 260  
 Andrada, Paula da Costa 242  
 Andrade Filho, Arno Renato 167  
 Andrade, Alexandro de 152  
 Andrade, Alexsandro Luiz de 39, 55, 137, 150, 191  
 Andrade, Andrea Costa 94, 99  
 Andrade, Andrea Costa de 169  
 Andrade, Angela Nobre de 270  
 Andrade, Angélica Helena 164  
 Andrade, Anne Karina Pereira de 321  
 Andrade, Anyelle Karine de 312  
 Andrade, Apoane Aparecida Alves 158  
 Andrade, Bruna Santos 122, 301  
 Andrade, Cleide Silveira de 294  
 Andrade, Daniela Barros da Silva Freire 171, 236  
 Andrade, Elaine Almeida de 157  
 Andrade, Elissandra dos Santos 220  
 Andrade, Fernanda Luiza Araujo de 91  
 Andrade, Francisca Rejane Bezerra 184  
 Andrade, Geisa Vieira de 220  
 Andrade, Isaac Bastos de 318  
 Andrade, Izabel Maria Muniz de 117  
 Andrade, Joely da Silva 189  
 Andrade, Joseane de 95, 234, 315  
 Andrade, Larissa Cristina Silveira de 74  
 Andrade, Letícia Raboud Mascarenhas de 171  
 Andrade, Lucélia de Almeida 84  
 Andrade, Luis Gustavo Carvalho Ruivo 148  
 Andrade, Luiz Gustavo Duarte de 264  
 Andrade, Luiza Arruda 244  
 Andrade, Manuela 68  
 Andrade, Marcela Sampaio 239  
 Andrade, Márcia Campos 261  
 Andrade, Marcia Siqueira de 51, 112, 117, 134  
 Andrade, Maria de Lourdes Fradique de Castro 233  
 Andrade, Mariana Barros 95  
 Andrade, Mariana Maranholi Zulianeli 297  
 Andrade, Michael Jackson Oliveira 72, 225  
 Andrade, Michael Jackson Oliveira de 72  
 Andrade, Mirian Alvares Guerreiro 305  
 Andrade, Patrícia Ferreira de 161, 235, 245, 246  
 Andrade, Patrícia Marques de 300  
 Andrade, Pedro Paulo L. 150  
 Andrade, Priscila 307  
 Andrade, Renata Capeli Silva 133, 191, 245  
 Andrade, Robson Ferraz de 214  
 Andrade, Rosangela Viana 107  
 Andrade, Rosiane de 301  
 Andrade, Rossana Figueirêdo de 61, 84  
 Andrade, Sibela Vasconcelos 75, 204  
 Andrade, Simone Tinton 146  
 Andrade, Suellen Mary Marinho dos Santos 225  
 Andrade, Suzi Keila Fiuza 71, 85  
 Andrade, Tatiane Pires de Oliveira 74, 236, 294, 312, 314  
 Andrade, Thiago Francisco de 156, 163, 305  
 Andrade, Ueliton Santos de 157  
 Andrade, Vilma Cristina Gomes de 229, 233  
 Andrade, Wellington Douglas de 79  
 Andrades, Bruna D'andréa de 310  
 André, Maria Isabel do Nascimento 235  
 Andreoli, Sérgio 71  
 Andreoli, Sérgio Baxter 88, 99  
 Andreotti, Ana Luiza Console 232  
 Andretta, Rhayza Roberta 305  
 Andriolli, João Paulo 241, 303  
 Andriolo, Arley 189, 270  
 Anéas, Tatiana 112  
 Anes, Rodrigo Roncato Marques 136, 311  
 Angeli-Gagno, Cleimara Ferreira de Souza 166, 174, 227, 249  
 Angelini, Mariana Facanali 313  
 Angelis, Kátia de 81  
 Angelo, Luciana Ferreira 25, 103, 193, 214  
 Angelucci, Carla Biancha 31, 108, 277  
 Angnes, Karla 77  
 Angnes, Nelci Regina 155  
 Angonese, Mônica 80, 160, 167  
 Anjos, Ana Paula Costa 149  
 Anjos, Jackeline Olivia dos 148, 168, 304  
 Anjos, Rosângela Araújo dos 220  
 Ansara, Soraia 27, 49, 109  
 Antas, Kátia Cordeiro 95  
 Antero, Maria Viviani Escher 246  
 Antonechen, Aline Cristina 96, 159  
 Antonelli, Elisabeth 273  
 Antonelli, Mariana Silva 74  
 Antoni, Clarissa de 122  
 Antonio, Nilza Leite 302  
 Antunes, Jorge Nei Borba 301  
 Antunes, Maria de Fatima 321  
 Antunes, Mariana Serafim Xavier 216  
 Antunes, Mitsuko Aparecida 197  
 Antunes, Mitsuko Aparecida Makino 45, 61  
 Antúnez, Andrés Eduardo Aguirre 37, 127, 179, 205, 295, 297, 299  
 Anunciação, Walkíria Souza da 235  
 Aplewicz, Carlos Roberto 64  
 Appel, Liat 31  
 Aquiar, Marcella Augusto 163  
 Aquino, Aline Aparecida 241  
 Aquino, Cássio Adriano Braz de 129  
 Aquino, Gabriela Lopes de 46, 168, 169  
 Aquino, Giselle Braga de 278  
 Aquino, Priscila Gonçalves 321  
 Aquino, Regiane Ribeiro de 228  
 Aquino, Rita de Cássia 51  
 Aquino, Rita de Cássia de 81  
 Aquino, Thiago Antonio Avellar 219, 222  
 Aquino, Thiago Antônio Avellar de 87  
 Aragaki, Sérgio Seiji 194, 209  
 Aragão Junior, Gilvan Alves 79, 142  
 Aragão, Ailton de Souza 156  
 Aragão, Ana Maria Falcão de 281  
 Aragão, Cristal 159, 301  
 Aragão, Melina de Andrade 295  
 Aragão, Nadine Filgueiras Russo 156, 292, 308  
 Aragonéz, Cristina 300  
 Aragonéz, Cristina Fiad 224  
 Aranha, Valmarí Cristina 80, 126, 184  
 Arantes, Mariana de Silvério 148, 213, 253, 301, 313, 314, 321  
 Araripe, Suely Pinheiro 94  
 Araujo Neto, Jacinto Pereira de 158, 241, 299  
 Araújo Sobrinha, Marlene Tavares de 156, 302  
 Araújo, Alana 291  
 Araújo, Alina Luiza Rocha 116  
 Araújo, Aline Cristina Andrade de 306, 313, 314  
 Araújo, Álvaro Geraldo de Oliveira Andrade 116  
 Araujo, Amanda 71, 92  
 Araujo, Ana Carolina da Costa 75, 78, 81, 86, 147, 150, 224, 293, 307, 314  
 Araujo, Ana Karina Fachini 292, 297  
 Araujo, Ana Maria Souza de 318  
 Araújo, Ana Paula 313  
 Araújo, Andréa Fernandes 239  
 Araújo, Andressa Mendes de 81, 238, 311  
 Araújo, Anelize Terezinha da Silva 294  
 Araújo, Angela Maria Costa 50  
 Araújo, Angélica Aparecida da Silva 322  
 Araujo, Camila Alves 83  
 Araújo, Carolina Castro de 316  
 Araujo, Caroline Soares de 159  
 Araujo, Catia 30, 126  
 Araújo, Cecília de Gianantonio Procópio 287  
 Araújo, Célio Roberto Rodrigues de 227  
 Araujo, Claisy Maria Marinho 187  
 Araujo, Cristiana Nelise de Paula 151  
 Araújo, Daiane dos Santos 309  
 Araújo, Diego 82  
 Araujo, Diego Visconti 150  
 Araújo, Emanuelly Pereira de 239  
 Araujo, Emylle Susan 75, 173  
 Araújo, Érica Gomes 73, 244  
 Araújo, Eveline Rodrigues 223, 246  
 Araújo, Francisco Jésus Dias Mota 78, 81, 147, 224, 293, 294  
 Araújo, Glauciane Freire 248, 312  
 Araujo, Hisabel Pereira 81  
 Araujo, Hisabel Pereira de 81, 238  
 Araújo, Iago Cavalcante 78, 147, 166, 224, 293  
 Araujo, Iara Enilda 228  
 Araujo, Jaqueline Pacheco dos Santos 83  
 Araújo, Jean Brito 147  
 Araujo, Josilene Santos de 155, 301  
 Araújo, Juliana Gonçalves de 234  
 Araújo, Julianin 242  
 Araújo, Julianna Sampaio 172  
 Araujo, Julianna Sampaio de 161, 168, 222, 224, 225, 228, 303, 318  
 Araujo, Junia Rodrigues de 80, 294, 295  
 Araújo, Katiuscia Leitão 40, 299  
 Araujo, Larissa da Rocha 175  
 Araujo, Lecyr 228  
 Araújo, Leila Borges de 219  
 Araújo, Liana Scipião 307  
 Araújo, Liege Uchôa Azevedo de 163  
 Araujo, Lilian Aparecida de 300  
 Araujo, Luciana Maria Almeida de 304  
 Araújo, Luciene dos Santos 322  
 Araújo, Lucilli Parolini de 316  
 Araújo, Luclécia L. S. 150

- Araújo, Ludgleydson Fernandes de 88, 160, 161, 162, 166, 168, 170, 171, 174, 228, 310
- Araújo, Marcos Vinicius de 153, 229, 235, 256, 306
- Araújo, Maria Antonieta Nascimento 140, 195, 266
- Araujo, Marina Venturini de 295
- Araújo, Mario da Silva 76
- Araujo, Marta Regina Silva 240
- Araújo, Maysa Mancilha de 118
- Araújo, Michele de Souza 321
- Araújo, Miriã Claro de 235, 320
- Araújo, Monily Ramos de 309
- Araújo, Naira Jacinto Netto 61
- Araújo, Natalia Nobre 233
- Araújo, Natália Nobre de 155
- Araújo, Nelza Pinheiro de 245
- Araújo, Noália Magna de 73, 76, 147, 165, 304
- Araujo, Patrícia 83
- Araujo, Patricia Cavalcante de 149
- Araujo, Polyanna Ribeiro 239
- Araújo, Priscilla Cristhina Bezerra de 98
- Araújo, Rafaella de Carvalho Rodrigues 174, 219, 222, 224, 228
- Araujo, Raquel Brandão Coelho Martins de 138
- Araújo, Renata Silva 221
- Araújo, Ricardo Rafael de 152
- Araújo, Radiana Maria de 120
- Araújo, Roberta Finamore de 305, 313
- Araújo, Ruth Pontes Pereira 170
- Araujo, Sandra Harumi 322
- Araujo, Saulo de Freitas 250
- Araujo, Solange Mary 174
- Araujo, Suanma Uchoa de 321
- Araujo, Tereza Cristina Cavalcanti Ferreira de 62, 189, 210, 283
- Araújo, Thais Pinheiro de 241
- Araújo, Ulianna Sampaio de 317
- Araújo, Veridiana Maria de 120, 139
- Araujo, Viviani Barcellos de 231
- Araújo, Waldirene Amorim de Jesus 61
- Arcieri, Joao Bosco Casarim 270
- Arcieri, Lais Campos Flaire 246
- Ardans-Bonifacino, Héctor Omar 88, 155, 156, 165
- Ardiçon, Isadora 76, 157
- Arduim, Rafael Matheus 151
- Arecho, Nicholas Martins 84
- Areco, Giocondo Estigarriba 92
- Areco, Nichollas Martins 81, 207, 266
- Areias, Gabriela Linhares 240
- Areosa, Sílvia Virgínia Coutinho 78
- Argemon, Irani 18
- Argimon, Irani Iracema de Lima 18, 54, 222
- Argollo, Janaina Batista 91
- Arias, Gleise Sales 92
- Armôa, Sandra Haerter 231
- Arnaut, Debora 154
- Arnemann, Cleusa 305
- Arnoud, Ananda Neves Dias 158
- Arpini, Dorian Mônica 137, 162, 166, 174, 248, 295, 303, 315
- Arrais, Francis Elizabeth Zellmann 97
- Arriagada, Simone Amalia Juica 82
- Arruda, Adenilda Teixeira 64
- Arruda, Angela 159, 301
- Arruda, Irene Vicente de 35
- Arruda, Jheylyne 162
- Arruda, Jheylyne Andrade dos Santos 161
- Arruda, Selene Aparecida Vilela de 294
- Artes, Amélia Cristina Abreu 130
- Arus, Maurício Castro da Silva 235
- Arzabe, Ana Cristina Gomes Teixeira, 184, 303, 304
- Asbahr, Flavia da Silva Ferreira 44
- Ascencio, Rutry F. R. 77
- Ascencio, Rutry R. F. 192
- Asrieh, Amin Taher 168
- Assad, Margarida Maria Elia 300
- Assef, Marcela 68
- Assis, Alessandra Souza de 175
- Assis, Bruna Pereira de 93
- Assis, Fátima Regina Pires de 93, 237, 295
- Assis, Franciele Sanches 239
- Assis, Ivone Henriques Guimaraes 171
- Assis, Jéssica de 292
- Assis, Juliana Karina Pontes de 175
- Assis, Marília Lídia de 239
- Assis, Silvana Maria Blascovi 91
- Assis, Silvana Maria Blascovi de 227
- Assoni, Giseli de Fátima 111, 157
- Assumpção Junior, Francisco Bastista 58, 153, 219, 294
- Assunção, Rita de Cássia Oliveira 157, 190
- Assy, Najla 33, 228
- Asth, Rayana das Graças Amil 168
- Atallah, Raul Marcel Filgueiras 280
- Átem, Érica 73
- Athayde, Christine Silva 43
- Athayde, Rebecca Alves Aguiar 173, 219, 222, 224, 228
- Audi, Débora Amaral 267
- Aufiero, Rosangela 299, 300
- Augé, Fernanda da Silva 304
- Augsburger, Laetitia 219
- Auto, Ricardo Campelo 149
- Avancine, Luciane 103
- Avarca, Camila Aleixo de Campos 62, 122, 140, 259
- Avelar, Cláudia Simão 85
- Avelar, José Augusto de 74
- Avelino, Rosário Afonso Ribeiro 303
- Ávila, Cleusa Cristina de Macedo 297, 232
- Avila, Sueli de Fatima Ourique de 205, 275
- Avoglia, Hilda Rosa Capelão 74, 100, 278
- Ayres, Fabricio Medeiros 163
- Azevedo, Adriana Barin de 70
- Azevedo, Aline Coralim 235
- Azevedo, Anselmo Gardim 156
- Azevedo, Antonia Cristina Peluso de 63, 233
- Azevedo, Cleomar 207, 261
- Azevedo, Eliza Gonçalves de 75, 118
- Azevedo, Kennya Rodrigues Nézio 315
- Azevedo, Liliana Pereira Lima 44, 68, 104, 174, 179
- Azevedo, Lucilene de 73
- Azevedo, Rafael Torres 79
- Azevedo, Regina Lígia W. de 99
- Azevedo, Regina Lígia Wanderlei de 44, 61, 321
- Azevedo, Rosângela Ap. do Nascimento 240
- Azevedo, Thaís Sousa de 309
- Azzi, Roberta Gurgel 201
- B**
- Baccaro, Alessandra 148, 166, 215
- Bacchereti, Susete Figueiredo 256, 277
- Bacciotti, Jonatha Tiago 84, 239
- Bacellar, Adriane 54
- Bachega, Denise 21
- Backes, Bárbara 307
- Bado, Vanessa Mena 77
- Badoco, Cairo 94
- Baeta, Sanny Rhemann 296
- Bahiense, Priscilla Jocham 61
- Bahr, Adelita Krambeck 94
- Baierte, Tatiana Cardoso 38, 118, 123, 172
- Baiocchi, Alexandre Collares 72, 139
- Bairrão, José F. Miguel H. 191, 269, 280
- Balaban, Alessandra 202
- Balaguer, Gabriela 266, 270, 284
- Balaguer, Roberto 131
- Balbino, Érica dos Prazeres 293
- Balbino, Vivian Fernanda 231
- Balbinot, Amanda Bifano 226
- Baldessim, Adriele Fernanda 151, 235
- Baldi, Jorge 94
- Baldini, Mayarê Leal Ferreira 298
- Baldini, Raoni Centeno 166
- Ballas, Yael Gottlieb 187, 207
- Bandeira Sobrinho, Luana Carla 65
- Bandeira, Denise R. 221, 227
- Bandeira, Denise Ruschel 139
- Bandeira, Marina 62
- Bandeira, Yonara Miranda 317
- Banhara, Vivian Bastos 240
- Banhato, Eliane Ferreira Carvalho 268, 311
- Baptista, Adriana S. D. 82
- Baptista, Adriana Said Daher 82, 84, 97, 139, 224
- Baptista, Gisele de Oliveira 248, 313, 314
- Baptista, Luis Antonio 134
- Baptista, Makilim Nunes 92, 222, 226, 277
- Baptista, Marcella Sayão de Paula Leite 248
- Baptista, Rosimar Viana 232
- Baptista, Sônia John 320
- Baraldi, Gisele da Silva 306, 307
- Baraldi, Marcella 86
- Barão, Andressa Recco 44
- Barateli, Luciana 154
- Bárbara, Raylaine 291
- Barbaresco, Ana Claudia Mendes 81, 150
- Barbarini, Neuzi 164
- Barbeta, Rita de Cássia Silva 161
- Barbieri, Dionéia 174
- Barbosa, Altemir José Gonçalves 115, 234, 240, 277
- Barbosa, Andreia Aparecida 173
- Barbosa, Bárbara Tereza Brandão Guerreiro 149
- Barbosa, Carla Bonfim 73, 112
- Barbosa, Christiano Thomaz de Almeida Monteiro 248
- Barbosa, Cristina Monteiro 104, 179
- Barbosa, Danielle Maria de Araújo 165
- Barbosa, Daniëlle Souza 218
- Barbosa, Deborah Rosária 72, 237
- Barbosa, Diandra Monique Cardoso 170, 232
- Barbosa, Elen 302
- Barbosa, Eliza Maria 29, 263
- Barbosa, Estelio Silva 233
- Barbosa, Eugênio Júnior Santos 235
- Barbosa, Eveline Tonelotto 187, 207, 242
- Barbosa, Expedito 166
- Barbosa, Fabiana Marques 241
- Barbosa, Fabiane Lima 239
- Barbosa, Flavio Roberto 231
- Barbosa, Gabriela Medeiros 239
- Barbosa, George 29, 54
- Barbosa, Gilka Karine Pereira 294
- Barbosa, Jaqueline Cardoso Rodrigues 148, 166
- Barbosa, Jéssica Silva de Siqueira 296
- Barbosa, Jonatan 166
- Barbosa, José Lamartine da Costa 61
- Barbosa, Juliana Falcão 33, 293
- Barbosa, Jussara Braga 247



Barbosa, Laís Miranda 149  
 Barbosa, Lenice Melo 323  
 Barbosa, Leopoldo Nelson Fernandes 32, 136, 219, 257, 278  
 Barbosa, Leylyane Martins 171, 247  
 Barbosa, Lucia Maria G. 173, 174  
 Barbosa, Lucia Maria Gonzales 71, 104, 179  
 Barbosa, Marcelo da Silva 232  
 Barbosa, Marcia da Silva 51  
 Barbosa, Mary Ellen Dias 178  
 Barbosa, Mônica Mendes 247  
 Barbosa, Nasser Haidar 113  
 Barbosa, Naura Maria da Silva 91  
 Barbosa, Nayandra Stéphanie Souza 152, 248  
 Barbosa, Nilton César 155  
 Barbosa, Paola V. 302  
 Barbosa, Paola Vargas 84  
 Barbosa, Patrícia Silva 157  
 Barbosa, Raphael 151  
 Barbosa, Rayanne Chagas 84  
 Barbosa, Rodrigo da Paixão 61  
 Barbosa, Rogéria Aparecida Gonçalves 234  
 Barbosa, Rubenilda Maria Rosinha 188  
 Barbosa, Rui 163  
 Barbosa, Ruth Machado 58, 211  
 Barbosa, Ruy 159, 161, 166  
 Barbosa, Sérgina Tâmisia de Almeida 306  
 Barbosa, Silvânia da Cruz 318  
 Barbosa, Terezinha Lodovica de Souza 263  
 Barbosa, Thayse Silva 150, 160, 247  
 Barbosa, Vanessa dos Santos 162, 237  
 Barbosa, Vanusa M. O. 77  
 Barboza, Adriano Alves 79, 93  
 Barboza, Teresinha Lodovica de Souza 236  
 Barbuio, Eduardo 168  
 Barcelos, José Daniel Mendes 275  
 Barcelos, Tania Maia 159, 180, 205  
 Bardagi, Marucia Patta 42, 103, 193, 238, 277  
 Bardy, Fernanda Neves Balieiro 84  
 Bargas, Joseana Azevedo e 82  
 Barham, Elizabeth Joan 117  
 Bariani, Isabel Cristina Dib 30, 86, 92, 240, 241  
 Barletta, Janaína Bianca 295  
 Barouh, Raquel Trinchão de Jesus 222  
 Barra, Heydiana Amorim Câmara 302  
 Barral, Catia Jane Amorim 316  
 Barral, Isabella 172  
 Barral, Rosita 295  
 Barrasuol, Evandir 67  
 Barreira, Cristiano Roque Antunes 127  
 Barreira, Suzana de Sousa Cavalcante 274  
 Barreiros, Gilberto Ferreira 245  
 Barrenha, Rafael Paz Landim 225  
 Barrera, Sylvia Domingos 201  
 Barreto, Alexandre Franca 125  
 Barreto, Ana Amélia Rodrigues 319  
 Barreto, Ana Maria 147  
 Barreto, Anne da Silva 231  
 Barreto, Danielle Jardim 151, 257  
 Barreto, Diaila Araújo 89, 90, 234  
 Barreto, Diva Rodrigues Daltro 165, 239  
 Barreto, Fabiana Barbosa 321  
 Barreto, Gabriela Bessa 41  
 Barreto, Ivete Santos 89  
 Barreto, Jainan Rodrigues 221  
 Barreto, Keyla da Cunha Paes 97, 262  
 Barreto, Luciane de Andrade 191, 208  
 Barreto, Margarida Maria Silveira 23, 254  
 Barreto, Mariana Leonesy da Silveira 161  
 Barreto, Milena Machado 84  
 Barreto, Simone de Oliveira 45, 63  
 Barreto, Soraia de Oliveira Mota 229  
 Barreto, Soraia Oliveira Mota 148  
 Barreto, Tácia Silva de Sá 93  
 Barrichello, Fernanda 302  
 Barroco, Sonia Mari Shima 42, 242, 252, 272  
 Barros, Adriano de Sousa 196, 289  
 Barros, Ana 170  
 Barros, Ana Raquel Stefanini de 310  
 Barros, Angela M. C. Monteiro de 219  
 Barros, Angélica Helena Andrade de 155, 164  
 Barros, Anna Livia Pacífico 311  
 Barros, Bruna Paes de 40, 65  
 Barros, Carolina Ferreira 232  
 Barros, Elizabeth Monteiro 145  
 Barros, Elizabeth Monteiro 118  
 Barros, Fabiane Fonseca 171  
 Barros, Fabrícia da Silva 211  
 Barros, Fernanda 90  
 Barros, Fernanda Otoni de 183  
 Barros, Fernanda Rodrigues de 65  
 Barros, Francine de 242  
 Barros, Heloisa Helena de 60  
 Barros, Ivylla 85  
 Barros, Izabella Paiva Monteiro de 40, 239, 262, 274, 293, 298, 303  
 Barros, Jovelino Alves de 167  
 Barros, Juliana 71, 92, 159, 301  
 Barros, Karla da Silva 85, 296, 312  
 Barros, Keila Sgobi de 18, 140  
 Barros, Larissa 308  
 Barros, Larissa Silva 219, 227, 228, 231  
 Barros, Leticia Mansano 95, 98, 309  
 Barros, Lorrana Muriéli Araújo 85  
 Barros, Mariá Fátima Ferreira 99  
 Barros, Maria Mécia dos Santos 97, 98, 227  
 Barros, Maria Odília Costa 96  
 Barros, Maria Tarciana de Almeida 230, 244  
 Barros, Mariana Varandas de Camargo 225  
 Barros, Miguel Pereira 159, 269  
 Barros, Natália 159  
 Barros, Natália da Silva 93  
 Barros, Natanael 247  
 Barros, Nelma Maria Felix Capi Villaça de Souza 274  
 Barros, Priscila Magalhães 294  
 Barros, Rita Maria Manso de 56, 104, 132, 233  
 Barros, Roberta Andrade 122, 216, 268  
 Barros, Sandra Vieira 139  
 Barros, Sergio Paes de 44, 63, 316  
 Barros, Tainá 100  
 Barros, Vera Ferrari Rego 109, 126, 287  
 Barros, Vinicius da Rocha 69, 145, 195  
 Barroso, Adriane de Freitas 57  
 Barroso, Júlia Carvalho 320  
 Barroso, Sabrina Martins 28, 74  
 Bartasson, Simone Iara 306  
 Barth, Luís Fernando Barnetche 90  
 Bartholomeu, Daniel 32, 131, 267  
 Bartolomei, Livia 90  
 Bartolomeu, Gabriel 164  
 Bassanetti, Daisy Bezerra dos Santos 174, 296  
 Basso, Gisele Montanhana 164  
 Bastianello, Micheline Roat 220, 221  
 Bastidas, Claudio 148, 235, 255  
 Bastos, Ailine dos Santos 263, 322  
 Bastos, Ana Cecília de Sousa Bittencourt 31  
 Bastos, Angélica 56  
 Bastos, Antonio Virgílio Bittencourt 106, 129, 222  
 Bastos, Carlita Moraes 69, 116  
 Bastos, Luane Cristina de Souza 148  
 Bastos, Luciana Gomes 229  
 Bastos, Maria Clara de Jonas 315, 318, 319, 321  
 Bastos, Matheus Ferreira Guimaraes 318  
 Basutto, Luis 41  
 Batista, Andréia Melo 100, 164  
 Batista, Daniela Cristina 71  
 Batista, Diego Eleutério 319  
 Batista, Erlinda Martins 165  
 Batista, Glauco 21, 119, 142, 257, 278  
 Batista, Isabela Manzolli 167  
 Batista, Jeane 244  
 Batista, Jeane Roberta 222  
 Batista, Juliana Maria Soares 315  
 Batista, Juliano Onofre Ferreira 322  
 Batista, Nildo Alves 90, 150  
 Batista, Pedro Victor Modesto 169  
 Batista, Raquel Jandozza 149  
 Batista, Roberta Rangel 316  
 Batista, Sara Helena Costa 73, 308  
 Batista, Simone 169, 318  
 Batista, Sylvia Helena 42, 147  
 Batista, Sylvia Helena Souza a Silva 32, 56, 142  
 Batista, Sylvia Helena Souza da Silva 90, 150  
 Batista, Thiago Guimarães 72, 90, 99  
 Batista, Vanessa Lima 307  
 Batista, Vera Malaguti 49, 255  
 Batisteli, Josiani Scartezini 311  
 Batistoni, Samila Sathler Tavares 122  
 Battel, Natalia Favaretto 234  
 Battistoni, Zelimar do Carmo 117  
 Bauermeister, Gerson A. Fabricio H. 283  
 Bauermeister, Gerson Fabricio 319  
 Baumgardt, Eliara 77, 94, 244, 312  
 Baumgarten, Silvana Terezinha 195  
 Bavaresco, Ângela Maria 87  
 Bavaresco, Carline 84  
 Bayma, Manuella Bachá Joca 86, 227, 242, 298, 307  
 Bazon, Fernanda Vilhena Mafra 106, 243  
 Beato, Mônica Soares da Fonseca 172  
 Bechara, Glauca Margonari 18, 83, 129  
 Beck, Fernanda Luz 172  
 Becker, Maria Alice 149  
 Becker, Patricia Luzia 195, 317, 319  
 Beckert, Fabiana 237  
 Beckert, Fabiana Carolina 236  
 Bedani, Ailton 128  
 Bedani, Edna Rodrigues 29  
 Bedor, Cheila Nathaly Galindo 229  
 Behar, Claudia Brandão 253  
 Behnken, Sérgio Paulo 285  
 Behrend, Patrícia 265  
 Bei, Alice Wilmers 38  
 Beividas, Waldir 185  
 Belancieri, Maria de Fátima 95, 98  
 Belancieri, Maria e Fátima 91  
 Belia, Luana Nunes 314  
 Bellenzani, Renata 147, 169  
 Belli, Vania 156  
 Bellini, Bianca 154  
 Bellis, Alexandre Chafran de 202  
 Bello, Angela Ales 97, 98  
 Bello, Elaine Miranda Silveira 75, 195  
 Bellotto, Cristina 136  
 Belmino, Wanne de Oliveira 90, 118, 158, 160, 247

- Belmudes, Vladia Caroline Aquino 322
- Belo, Fábio Roberto Rodrigues 258, 288
- Belo, Pedro Antonio Dionísio 293
- Belo, Rafaela Palmeira Nogueira 214
- Belo, Raquel 172
- Belo, Raquel Pereira 160, 170
- Beltrame, Ariana 299
- Beltrame, Marina Maria 34
- Bemfica, Aline Guimaraes 282
- Benalia, Patrícia 73
- Benassi, Marcos de Toledo 66
- Benassi, Tamires Lisboa 155, 164
- Benato, Grace 302
- Bender, Carla Weber 151
- Benedito, Rita de Cássia 315
- Benetti, Larissa 174
- Benetti, Sílvia 301
- Benetti, Sílvia P. C. 122, 226, 227
- Benetti, Sílvia Pereira da Cruz Benetti 114
- Benevides, Patrícia Gomes 153
- Bengio, Fernanda Cristine dos Santos 155, 160, 173
- Benia, Luis 249
- Benine, Miriam Alice 160
- Benites, Andrea Carolina 99
- Bennemann, Thais 150
- Bensusan, Maria Goretti Lanza B. 189
- Bentes, Ariane Tavares 164, 293
- Bentes, Juliana 45
- Bentini, Camila de Oliveira 77
- Bentivi, Daiane Rose Cunha 116, 316
- Benute, Gláucia Rosana Guerra 32, 49, 73, 77, 80, 89, 92, 94, 97
- Beraldo, Flavia Nunes Moraes 92
- Beraldo, Giovanna 90
- Berdet, Marcelo Borba 35
- Berenchtein Netto, Nilson 23, 127, 200, 254
- Berge, Herica Scopel 313
- Bergmann, David 226
- Bernal, Marília Penna 294
- Bernardes, Anita Guazzelli 86
- Bernardes, Débora Pereira 92, 166
- Bernardes, Elisa Teixeira 181, 306
- Bernardes, Jefferson 50, 110, 126, 194, 215
- Bernardes, Jefferson de Souza 147
- Bernardes, Maria Eliza Mattosinho 202
- Bernardes, Nadia Brusadelli Macedo 308
- Bernardes, Tecelone Regina Farias 320
- Bernardi, Dayse Cesar Franco 250
- Bernardi, Denise 220, 221
- Bernardi, Joice da Silva 161, 308
- Bernardino, Adriana Vasconcelos da Silva 149, 264
- Bernardo, Julia Ferreira 38, 306, 308
- Bernardo, Kátia Jane Chaves 184
- Bernardo, Marcia Hespanhol 194, 318
- Bernardo, Patrícia Pinna 290
- Bernardo, Priscila 220, 225
- Bernardy, Bárbara 164
- Bernauer, Maura Castello 128, 180
- Berni, Vanessa Limana 156, 174, 315
- Bersusa, Ana Aparecida Sanches 80
- Bertelli, Sandra Maria Benebolleto 58
- Bertelli, Sandra Maria Rizzolo Benevento 58, 134
- Bertine, Maria Inês 236, 263
- Berto, Cláudio Magno Gomes 150
- Berto, Mariane Luize Viccino 317
- Berto, Vera 249
- Bertola, Joise 308
- Bertoldi, André 91
- Bertoldi, Sheila 190, 192
- Bertoldo, Janice Vidal 82
- Bertoso, Eunice Barros Ferreira 220, 233, 240, 246
- Bertulino, Tatiana 92, 301
- Bertulino, Tatiane 71
- Bertuol, Carla 90, 169
- Bervian, Lígia 161
- Besana, Maria Fernanda Ramalho 83
- Bessa, Juliana Cristina 300
- Bessa, Wellington Luis Cardoso 158
- Bessornia, Beatriz 297
- Betat, Juliana dos Santos 172, 320
- Betetto, Ana Maria Belem de Freitas 288
- Betto, Sandra Macedo 170
- Bevilaqua, Caroline 305
- Bezerra Filho, Vandivel Galdino 144
- Bezerra, Aline Carneiro 163
- Bezerra, Berenice Isabel Mendes 114, 276
- Bezerra, Carla Maria Portella D. 299
- Bezerra, Cássia de Castro 110, 158, 299
- Bezerra, Cirliane Caminha 247, 295
- Bezerra, Elayza Arrais 323
- Bezerra, Fabiana da Conceição 234, 246
- Bezerra, Henrique Jorge Simões 159
- Bezerra, Ivna Magalhães 304
- Bezerra, José Atayde 121
- Bezerra, Joseilda do Nascimento 96
- Bezerra, Leonice 306
- Bezerra, Luciana Rodrigues 313
- Bezerra, Marilúcia de Souza 78
- Bezerra, Mayara da Silva 167
- Bezerra, Nislaine Gonçalves Mendes 151
- Bezerra, Rafael Fernandes 228
- Bezerra, Rossana 83
- Bezerra, Tarcísio Fabiano Soares 170
- Bezerra, Yandra Raquel do Nascimento 166
- Bianchi, Andressa 306
- Bianchini, Marília 170
- Bianchini, Marília Cantelli 80, 84, 86
- Bianchini, Marília P. 160
- Bianchini, Marília Pinto 161
- Bianchini, Thiago Hudson de Sousa 90, 227, 244
- Bianco, Anna Carolina Lo 49
- Biasi, Evelyn Yamashita 172, 232, 318
- Biasoto, Lillian Godau A. P. 249, 286
- Biazús, Tatiana Gaiger 299
- Bicalho, Luciana 151, 264
- Bicalho, Pedro Paulo Gastalho de 211, 253
- Bicigo, Gabriela 115
- Bien, Emanuelle 73
- Bighetti, Cássia Aparecida 133
- Biguinatti, Kamile Harue Nakai 236
- Bilbao, Eduardo 242
- Bilbao, Eduardo V. 207
- Bilro, Nayara R. S. 150
- Biondi, Isis Gomes 80
- Birchal, Paula de Souza 46
- Bisconsin, Cintia 312
- Bisol, Cláudia Alquati 86
- Bispo, Maria Aparecida Santos 37
- Bispo, Morgana Bezerra 163, 292, 297
- Bitar, Christiane Adla Siufi 83, 232, 246
- Bitencortt, Kueyla 85
- Bitencourt, Kueyla Andrade 71
- Bittencourt, Ana Luiza Portela 83, 93
- Bittencourt, Maria Inês Garcia de Freitas 63, 308
- Bittencourt, Mariane 73, 270
- Bizerril Neto, José 254
- Bizzo, Vanessa Monteiro 280
- Blanco, Blenda 304
- Blanco, Blenda Mayra de Lima 149
- Blanes, Lara de Souza 119
- Blascovi, Fernanda 232
- Blasi, Giovana 79, 317, 321
- Blaso, Fernanda Giannetti 232
- Bleicher, Tais 43, 258
- Boarini, Maria Lucia 34, 67, 89, 216
- Boas, Cinthia Cristina da Rosa Vilas 94
- Boas, Cristina Campolina Vilas 282
- Boas, Laís Macêdo Vilas 300
- Bobato, Sueli Terezinha 318
- Bocchi, Brenda 315
- Bock, Ana Mercês Bahia 56, 110
- Bock, Silvio Duarte 56, 103, 125, 197
- Bodon, Adriana de Magalhães 235
- Boer, Gabriel 235
- Bogdanovicz, Fabiane Kravuttschke 267
- Boger, Maria Irene Escher 157
- Boggio, Paulo Sergio 152
- Bogomoletz, Davy 107
- Bogomoletz, Liana Pires Velazquez 107
- Bohrer, Gilson Rogério 157
- Bolanho, Thais Di Angelis 151
- Bolina, Rodrigo Dias 299
- Bolonha, Carolina Oliveira Pinheiro 39
- Bolonine, Jéssyka Andreata 157
- Bom, Roberto Augusto 240
- Bombardi, Juliana dos Santos 321
- Bomfim, José Carlos 166
- Bomfim, Natanael Reis 245
- Bomfim, Zulmira Áurea Cruz 212, 306
- Bom-Tempo, Juliana 88,
- Bom-Tempo, Juliana Soares 85, 297, 305, 318
- Bonadio, Alessandra Nagamine 119
- Bonadio, Andrei Vinicius Bernardo 244
- Bonadio, Lucas 94
- Bonamigo, Irme Salete 143, 174, 175, 272
- Bonassi, Sílvia Maria 99
- Bonato, Mariana Mendes 321
- Bonato, Francisco Rogério de Oliveira 157, 215
- Bonetti, Norka 20
- Bonfim, Camila Barreto 229
- Bonfim, Leilane Gabriela de Souza, 86, 158
- Bonfim, Mariana Cagnoni 83
- Bonfim, Poliana da Paz 63
- Bonicio, Patricia Rolim 44
- Bonifácio, Shirlei de Paula 82
- Bonilha, Tamyris Proença 162
- Bonini, Cecília 142
- Bonini, Natália Parolin 95, 99
- Bonon, Cláudia Regina Mazzocato 150
- Bontempo, Juliana 313
- Boratti, Arlete Maria 98
- Borba, Alexandra 38
- Borba, Maria do Socorro Simões 84
- Borba, Maria José Ferro Galuppo 278
- Borba, Simone de 86
- Borba, Vanessa Mendonça Lima 251
- Bordin, Isabel Altenfelder S. 89
- Borella, Joel Fernando 39
- Borges, Alita de Gregório Alves 74
- Borges, André Benedito 239, 304
- Borges, Andre Luiz Mandarin 168
- Borges, Camila Dellatorre 165, 259
- Borges, Edjane Cristina 161
- Borges, Elder Vargão 162
- Borges, Elisa Silva 171
- Borges, Fernanda Soares 321
- Borges, Geórgia Cristian 80, 84
- Borges, Gerlândia Chaves Cardoso 240
- Borges, Jeane Lessinger 67, 105, 305



- Borges, Jéssica Thairiny Silva 171, 247
- Borges, Josiele de Oliveira 162
- Borges, Kátia Ariana 82
- Borges, Livia de Oliveira 129, 174, 319
- Borges, Luíza Marques 262
- Borges, Marcelo 126
- Borges, Marta Elini dos Santos 266, 315
- Borges, Michely Baladeli 84
- Borges, Nara Rubia Martins 155, 158
- Borges, Rita de Cássia Pedroso 90, 220
- Borges, Roberta da Costa 44, 117, 143
- Borges, Romanan Silva 265
- Borges, Roselania Francisconi 216
- Borges, Tamara Behenck 96
- Borges, Vicente Cassepp 55, 216
- Borges, Vivian Roxo 226
- Borges, Wener Vilaça Batista 243
- Borghini, Barbara Thalita de Castro 80
- Borine, Bruno 80, 222, 223, 226
- Borine, Monica S. 80, 222, 226
- Bormio, Silvana Nunes Garcia 151
- Borri, Ana Paula Cossi Morita 172, 232
- Borsa, Juliane Callegaro 294
- Bortholotto, Bruna Retore 264
- Bortolozzi, Remom Matheus 287
- Boruchovitch, Evely 19, 103, 126, 226, 232
- Borzuk, Cristiane Souza 169, 175
- Bosa, Cleonice Alves 307, 311
- Bosa, Maria de Fatima Aleixo 230, 234
- Bosi, Denise Rasia 223
- Botan, Keila 95
- Botega, Neury Jose 88, 92
- Botelho, Clóvis 92
- Botelho, Elizabeth Hertel Lenhardt 92
- Botelho, Ivana Carneiro 74, 99, 100, 231
- Botelho, Jeciana das Virgens 162, 163, 168
- Botelho, Nara Lucia Poli 57, 122
- Bottega, Carla Garcia 213, 263
- Bottoli, Cristiane 137
- Boucault, Iêda Tereza 162
- Braconnot, Fernando M. O. 223
- Braga Junior, José Eleonardo Tomé 86, 298
- Braga, Alessandra dos Santos 310
- Braga, Ana Claudia 231
- Braga, Ana Paula Sabatini de Mello 100, 128
- Braga, Ane Christine de Sousa 99, 150, 152, 167, 169, 175, 237, 293, 296, 304, 309
- Braga, César de Almeida 37
- Braga, Diana Sampaio 172
- Braga, Eudacy de Souza 230
- Braga, Glaucya de Oliveira 38
- Braga, Luana Pontes 79
- Braga, Marilandes Ribeiro 226
- Braga, Patrícia 173
- Braga, Patricia Cristina Baleeiro Beltrão 71
- Braga, Sabrina Gasparetti 266, 290
- Bragatto, Andréia Camacho 151
- Brambilla, Beatriz Borges 100
- Brancaleoni, Ana Paula 169
- Brancaleoni, Ana Paula Leivar 162
- Branco, Maria de Fátima Ferrão Castelo 266
- Branco, Mirna Maria Nicolai 40, 243
- Branco, Renata de Freitas 243
- Branco, Vitória Beyer Castelo 161, 171
- Brandani, Camila Stéfani 92, 166
- Brandão, Bruna Luciana Domingues 215, 237
- Brandão, Bruno Coelho 150
- Brandão, Camila Ramos 232
- Brandão, Carla de Sant'ana 293
- Brandão, Isabella Sousa 149
- Brandão, Maria Regina Ferreira 252
- Brandão, Neila Santos 89
- Brandão, Paloma de Castro 314
- Brandão, Priscilla Ferreira Nunes 229
- Brandão, Raquel 292
- Brandi, Alieisha de Souza 144
- Brandt, Juan Adolfo 217, 266, 289
- Brange, Elizete 316, 317
- Brant, Noelle Castilho Caldeira 161
- Brante, Anne Raissa Souza Dias 43, 88
- Brantes, Carolina dos Anjos Almeida 222
- Brasil, Ana Cristhina de Oliveira 182
- Brasil, Thiago Serrão 321
- Brasil, Vanderlei 195, 200, 316, 317, 319
- Brasileiro, Luciana 119
- Brasileiro, Tamiris da Costa 79, 247
- Brasiliano, Ana Paula 37, 96
- Brasilino, Jullyane Chagas Barboza 259
- Brasilino, Roberta 159
- Braucks, Tatiana Silva 74
- Bravin, André Amaral 85
- Braz, Josiane H. 80, 86
- Braz, Josiane Helena 84
- Braz, Marcella de Fátima 239
- Braz, Sandra Vieira 82, 210, 299
- Breckenfeld, Maria Araci Martins 247, 248, 295, 304
- Brendolan, Juliana 224, 310, 323
- Brenelli, Rosely Palermo 313
- Brescansin, Livia Yatsuda 86, 94
- Bretas, Gabriel Passarella 156
- Brida, Gláucia Valéria 248
- Brida, Gláucia Valéria P. de 152
- Bridi Filho, César Augusto Nunes 89, 114, 143, 160, 172, 292, 300, 309
- Brígagão, Jacqueline I. M. 85
- Brígagão, Jacqueline Isaac Machado 71
- Briganti, Carlos Rosario 129
- Brilhante, Erica Souto de Abreu 247
- Brino, Rachel de Faria 92
- Brito, Alécia Nadja de Mesquita 313
- Brito, Alexandre Vieira 323
- Brito, Aluizio Lopes de 277
- Brito, Ariane Aciole 93
- Brito, Ariane Lima de 304
- Brito, Arminda 262
- Brito, Elisabete Eliandra M. 219
- Brito, Fernanda Paz da Silva 171
- Brito, Floramelia de Oliveira 241
- Brito, Francisco Roberto Cunha 233
- Brito, Gustavo Machado 293, 298
- Brito, Hevelyn Soares de 91
- Brito, Isabela Assis 149
- Brito, José Mário Barbosa de 45, 121
- Brito, Juliana Oliveira 170, 232
- Brito, Kahyna Leite 158
- Brito, Luanny Tomaz 238, 310, 316
- Brito, Manuelle N. 304
- Brito, Marcionila Rodrigues da Silva 83, 301
- Brito, Tabajara Bastos de 77
- Brito, Worney Ferreira de 75, 85, 148, 237
- Britto, José Mário Barbosa de 45
- Britto, Rita Luiza Garcia Rangel 151, 295
- Brizot, Maria de Lourdes 97
- Broide, Jorge 138
- Bruce, Hayane Karolyne de Moraes 79, 317, 321
- Bruder, Marina 302
- Brum, Luana Martins de 80, 160, 161
- Brum, Vanessa de Souza 297
- Brun, Gustavo Héctor 288
- Brunnet, Alice Einloft 154, 310
- Brunoni, Decio 72
- Bruns, Maria Alves de Toledo 260
- Bruscato, Wilze Laura 94, 95, 96, 97, 98, 99, 100, 189, 212
- Brussino, Silvina 250, 273
- Brustolin, Mariana Laís 92, 221, 311
- Bruxel, Karin 164, 174, 175
- Bucher, Júlia 194
- Bucher, Julia S. N. F. 269
- Bucker, José 247
- Bueno, Bruna Cristino da Silva 153
- Bueno, Fabrício Aparecido 195
- Bueno, José Maurício Haas 224
- Bueno, Larissa Costa 297
- Bueno, Lígia de Souza 317
- Bueno, Mariana Veloso 164
- Bueno, Rafaela 302
- Bulgari, Maria Lucia 81, 87
- Burali, Maria Aparecida de Moraes 194, 210
- Buriti, Marcelo de Almeida 52, 105
- Buriti, Maria do Socorro Leite 52, 81
- Burlamaqui, Doris Ramos 164
- Burns, Priscilla 79, 91
- Busato, Elys Marília de Souza Castro 74, 236, 294, 312, 314
- Busin, Yuri 170
- Bussab, Vera Sílvia Raad 71
- Bussoletto, Greici Maestri 82
- Bustamante, Patrícia Ribeiro 165
- Buzatto, Marisa Elisabete Ferrari 322
- Bzuneck, José Aloyseo 126

## C

- Cabral, Adriana Salandin 315
- Cabral, Barbara Eleonora Bezerra 132, 192, 270
- Cabral, Bruna Viana 304
- Cabral, Daniel Welton Arruda 158, 160, 247, 295
- Cabral, Fernanda Araújo 251, 311
- Cabral, Larissa Silva 91, 311
- Cabral, Mariana Pinheiro 80, 159
- Cabral, Sergio 154
- Cabreira, Luciana Grandini Gonçalves 159, 163
- Cacers, Marta Raquel Martinez 199
- Cachioni, Meire 121
- Cadamuro, Maíra Dorighello 170
- Cadore, Carlise 78, 192
- Caeran, Juliane 77, 148
- Caetano, Adriana Soares 88, 249
- Caetano, Maria Elisabeth Salvador 206
- Café, Mônica Barcellos 185, 209
- Caffe, Sueli de Barros Ribeiro 307
- Cagnin, Simone 127, 153, 242
- Caiaffa, Renata 307
- Caire, Licia F. 64, 120
- Caiuby, Andrea V S 99
- Caiuby, Andrea Vannini Santesso 88
- Caixeta, Thamiris Mara de Melo 235
- Caixeta, Vanessa Kellen Alves 319
- Calado, Vânia Aparecida 237, 242
- Calais, Lara Brum de 29, 70
- Caçada, Rebeca Brito 171, 308
- Caldana, Regina Helena Lima 78
- Caldas, Carla Madureira 196
- Caldas, Heloisa 136
- Caldas, Jane de Oliveira Pinto 61
- Caldas, Laura Cândida Pedrosa 62
- Caldas, Marcus Túlio 62, 90, 231
- Caldas, Naiara Bento 244
- Caldas, Renata de Oliveira Pinto 63, 308
- Caldas, Roseli Fernandes Lins 187, 237, 277
- Caldeira, Michele de Castro 215
- Calderoni, Carla Regina 209, 292

- Calderoni, Eric 42, 56, 66, 128  
 Calderoni, Vivian 210  
 Calegare, Marcelo Gustavo Aguilar 105, 258  
 Caleiro, Luiz Gustavo 127  
 Caleiro, Marcelo Luiz 127  
 Calil, Simone Dalla Barba Walckoff 59  
 Calixto, Luzia Emilia Sanchez Ayala Pitangui 29, 71  
 Calixto, Viviane de Souza 41  
 Callegaro, Dagoberto 77, 89, 92  
 Calsa, Geiva Carolina 270  
 Calvi, Ligia Maria 21, 30  
 Calviño, Manuel 131  
 Câmara, Sérgio Lucas 165  
 Camargo, Ana Paula Afonso 95  
 Camargo, Mário Lázaro 163, 292  
 Camargo, Poliana da Silva Almeida Santos 230  
 Camargo, Simone 322  
 Camargo, Simone Maria Dias 64  
 Camargo, Valéri Pereira 69, 77, 93, 94, 97, 98, 99, 210  
 Camasmie, Ana Tereza 28, 51  
 Cambauva, Juliana Horvath 118  
 Cambaúva, Lenita Gama 230  
 Cambuy, Karine 90  
 Camelo, Nathyara Thais Pereira 293  
 Camerin, Cassiano 302, 315, 322  
 Camilo, Adelina Morais 212  
 Camilo, Cleucimara Aparecida 28  
 Cammarota, Franco 62  
 Campanha, Samara 235  
 Campanholo, Kenia Repiso 26  
 Campêlo, Clarissa Loureiro das Chagas 292, 300, 318  
 Campestrine, Emille 284  
 Campi, Luana Cristina 241  
 Campora, Flávia 80  
 Campos, Alexandre Walter de 77  
 Campos, Aline Ferreira 140  
 Campos, Ana Elisa Soares 175  
 Campos, Ana Paula de Sá 127  
 Campos, Ariádine Benetom de 37, 242  
 Campos, Breno Martins 170  
 Campos, Bruna Gonçalves 90  
 Campos, Carolina Rosa 219  
 Campos, Charlene Souza 180  
 Campos, Drieli Soares de 235  
 Campos, Dúnia de Cássia Guerra 244, 310  
 Campos, Elaine 151  
 Campos, Elisa Maria Parahyba 121  
 Campos, Erico Bruno Viana 120, 139  
 Campos, Juliana Flores 155  
 Campos, Keli Cristina de Lara 290  
 Campos, Lennon dos Santos 170  
 Campos, Ligia Puosso de 318, 319  
 Campos, Luís Antônio Monteiro 253, 273  
 Campos, Maria Clara Siqueira 171, 247  
 Campos, Maria Tereza 228  
 Campos, Maurício 83, 149, 171, 238, 319  
 Campos, Nilce Maria Altenfelder Silva de Arruda 275  
 Campos, Rafael Cidrão 247  
 Campos, Renata Araújo 240  
 Campos, Stella Leite Siqueira 247  
 Campos, Vanessa Ferreira 88  
 Campos, Vanessa Maria Altomare 41  
 Canal, Fabiana Davel 270  
 Canário, Rafaela Ribeiro Brandão 174  
 Cândido, Gabriel Vieira 45  
 Cândido, Mary Ellen Valois da Mota 300  
 Candido, Miriam 148, 166  
 Cândido, Miriam Simões 215  
 Candido, Vanessa Pereira 302  
 Caneda, Cristiana Rezende Gonçalves 147  
 Canelas, Talita Lucas 215  
 Canello, Jéssica Natalia 90  
 Canizares, Juan 123  
 Canizares, Juan Carlos Lara 285  
 Cantalice, Lucicleide Maria de 54  
 Cantalice, Lucicleide Muniz 243  
 Cantele, Juliana 164  
 Cantiere, Carla Nunes 152, 153, 154  
 Cantilino, Amaury 285  
 Canto, Edianne Cardoso do 159  
 Canuto, Renata 153  
 Capanema, Carla Almeida 83  
 Capanema, Luciana Mara França Moreira 216  
 Capelini, Thalita Calmon 39  
 Capitão, Cláudio Garcia 35, 226  
 Caponi, Kamylla D' Sá 321  
 Caprini, Fernanda Rosalém 307  
 Capucho, Mariana Carneiro 226  
 Caramalac, Moriele Córdoba 168, 169, 196  
 Cardella, Beatreiz 33  
 Cardia, Daphne Rajab 92, 155  
 Cardia, Maria Tereza Antonia 242, 245  
 Cardia, Nancy das Graças 49, 183  
 Cardim, Neméia Aiexa 243  
 Cardim, Raquel de Freitas Silva 291  
 Cardinal, Mirela Frantz 153  
 Cardoso, Aldair de Almeida 172  
 Cardoso, Ana Célia de Oliveira 166  
 Cardoso, Ananda Pinto 172  
 Cardoso, Andréia Machado 148, 151  
 Cardoso, Anne Jaqueline 172, 221, 301  
 Cardoso, Camila de Sousa 95  
 Cardoso, Carmen Lúcia 76, 82, 88  
 Cardoso, Charlyne de Almeida Silva Oliveira 321  
 Cardoso, Cleidiane Rodrigues 240  
 Cardoso, Evandra Oliveira 78, 305  
 Cardoso, Francisca Maria Carvalho 158, 172  
 Cardoso, Hugo Ferrari 92, 226  
 Cardoso, Karyne E. Lima 90  
 Cardoso, Kátia 45  
 Cardoso, Luana Mineiro 292  
 Cardoso, Lucila Moraes 111, 315  
 Cardoso, Maiara Alves 40, 158, 175  
 Cardoso, Maisa Mangela Gomes 319  
 Cardoso, Malba Maria Silva 81, 150  
 Cardoso, Marilei Magali 157  
 Cardoso, Maurício Jose D'escragnolle 185  
 Cardoso, Mayara Lemes 248, 320, 322  
 Cardoso, Renata 230  
 Cardoso, Tabata 223  
 Cardozo, Tiago 78  
 Careta, Denise Sanchez 129  
 Cariello, Luciana Francez 211  
 Carino, Milena Monteiro 156  
 Carl, Daniela 145  
 Carlos, Davi Alves 248  
 Carlos, Diana Cavalcante Gurgel 118, 158, 160  
 Carlos, Évio Gianni Batista 282  
 Carminatti, Mariana Carvalho 100, 158  
 Carminatti, Yuri 321  
 Carmo, Janice do 144  
 Carmo, Lidiane Rugene do 301  
 Carmo, Mariana Coralina do  
 Carmo, Mariana Coralina do 187, 238, 242  
 Carmona, Maria José Carvalho 252  
 Carneiro, Adriana Munhoz 92, 222, 226  
 Carneiro, Antônio Edgar Filho L. 224  
 Carneiro, Antônio Edgar Filho Lima 87, 160, 161, 222, 228, 303, 317  
 Carneiro, Felipe Leal Soares 84  
 Carneiro, Gabriela Luanda Oliveira 116  
 Carneiro, Isabela Rezende 241  
 Carneiro, Juliana Ferreira 155, 158  
 Carneiro, Laila Leite 163  
 Carneiro, Mara Célia Rios 283  
 Carneiro, Maria Elisangela Nunes 313  
 Carneiro, Mônica Pollyanna Sales Rios 98  
 Carneiro, Stânea Nágela Vasconcelos 151, 166, 212, 226, 247  
 Carneiro, Stânia Nágila Vasconcelos 87, 95, 155, 160, 161, 230, 233  
 Carneiro, Stella Luiza Moura Aranha 247, 248  
 Carneiro, Suzana Filizola Brasiliense 245  
 Carneiro, Taís Fontenelle 171, 232  
 Carneiro, Victor Hugo Spindola 84  
 Carneiro, Viviane 83, 246  
 Carnelossi, Andréa Kluska 155  
 Carniel, Caio César Garcia 246, 247, 297  
 Carolino, Ana Karoliny da Silva 292, 300, 318  
 Carpigiani, Berenice 96  
 Carrah, Lana Bernardo 311  
 Carraro, Claudia Regina 283  
 Carrasco, Francisca Garcia 134, 188  
 Carrasco, Leny Meire C.M. 308  
 Carrasco, Leny Meire Correa Molinari 235  
 Carregari, Júlio César 185, 279  
 Carregari, Luciana Possato 185, 279  
 Carregosa, Nayala dos Santos 245  
 Carreira, Marcello de Carvalho Santoro e Gaspar 320  
 Carreiro, Luiz Renato 223  
 Carreiro, Luiz Renato Rodrigues 46, 71, 152, 153, 154, 158, 221, 229, 231, 278, 306, 307  
 Carrijo, Rafael Santos 74, 173  
 Carvalheira, Michele Aparecida B. N. 297  
 Carvalho, Adriano Thomaz 74  
 Carvalho, Alberto Rodrigues Câmara de 120, 300  
 Carvalho, Alex Moreira 156, 256  
 Carvalho, Aline Gomes de 211  
 Carvalho, Allana 100  
 Carvalho, Altamar Roberto de 107  
 Carvalho, Álvaro Rodrigues 236  
 Carvalho, Ana Cláudia Silva 236  
 Carvalho, Ana Cristina Sidrim de 149  
 Carvalho, Ana Elisa Silva Barbosa de 44, 196, 278  
 Carvalho, Ana Lucia Mitouso de Araújo 159  
 Carvalho, Ana Paula 75, 85, 148  
 Carvalho, Anamélia Araújo de 229  
 Carvalho, Antonio Gregory Rocha 78, 160, 294  
 Carvalho, Augusto Naressi Marcon de 37  
 Carvalho, Aurelina Cedraz de 228  
 Carvalho, Bárara Martins Justi de 232  
 Carvalho, Bárbara Martins Justi de 297  
 Carvalho, Bruna Naves 162  
 Carvalho, Bruna Ostrowski 84, 98  
 Carvalho, Bruno Peixoto 28, 200, 288  
 Carvalho, Camila Cardoso 233  
 Carvalho, Carla de Jesus 163  
 Carvalho, Cecília Côrtes 164, 245  
 Carvalho, Chrissie Ferreira de 222, 225, 310  
 Carvalho, Cíntia 23, 263, 308  
 Carvalho, Cláudia Aparecida de 94  
 Carvalho, Cristianne Almeida 18, 252, 286  
 Carvalho, Cristina Isabel de 195  
 Carvalho, Daniel Franco de 86, 92, 294, 298  
 Carvalho, Daniela Candida 96

Carvalho, Denis Barros de 236, 306  
Carvalho, Emílio Nolasco de 186, 304  
Carvalho, Fabiana Romão de 195  
Carvalho, Felipe Alckmin 307, 308  
Carvalho, Flávia Borges 161  
Carvalho, Francisca Nathalia Teixeira 78, 81, 147, 150, 224, 293  
Carvalho, Gustavo Paiva de 170  
Carvalho, Gutemberg Jailson de 299  
Carvalho, Helena Barbosa de 149  
Carvalho, Isalena Santos 34, 56, 308  
Carvalho, Isis Alves de 319  
Carvalho, Janisse de Oliveira 152, 156  
Carvalho, João Eduardo Coin 191, 208, 259, 279  
Carvalho, Joari Aparecido Soares de 194, 216, 217  
Carvalho, Juliano Mauricio de 276  
Carvalho, Jussara 323  
Carvalho, Karoline 99  
Carvalho, Larisa dos Santos Souza de 238  
Carvalho, Laura de 298  
Carvalho, Lauriston de Araujo 163, 229, 246  
Carvalho, Ligia de 220  
Carvalho, Liliane Brandão 308  
Carvalho, Lucas de Francisco 20, 55, 131, 204  
Carvalho, Lucas Francisco 19  
Carvalho, Lucas Reis de 150  
Carvalho, Luciane Bizari Coin 191  
Carvalho, Luiz do Nascimento 133, 180  
Carvalho, Márcia Emanuely Lima 302  
Carvalho, Marco Aurélio Bilibio 33  
Carvalho, Margarida Maria Silveira Britto de 97, 98  
Carvalho, Maria Cristina Neiva de 189, 249  
Carvalho, Maria da Paz 149  
Carvalho, Maria Luiza Coelho Santos 150  
Carvalho, Maria Vilani Cosme de 245  
Carvalho, Mariana dos Santos Garcia de 314  
Carvalho, Mario Felipe de Lima 259  
Carvalho, Maristela Tiekou Oue 150  
Carvalho, Marta do Nascimento 173  
Carvalho, Mauro Giffoni de 171, 211, 237  
Carvalho, Mayara Pinho de 227  
Carvalho, Maykell Araújo 199  
Carvalho, Moara 226  
Carvalho, Moara Regina 226  
Carvalho, Naira Janiery Guedes Cordeiro 293  
Carvalho, Nathalia Loureiro 99, 100  
Carvalho, Nayra Janiery Guedes Cordeiro 160  
Carvalho, Noemi Pereira de 78, 310  
Carvalho, Poliana 248, 313  
Carvalho, Priscila Fernandes de 242  
Carvalho, Priscilla Brito 232  
Carvalho, Priscilla Brito de 170  
Carvalho, Rafaela Santos de 71, 163  
Carvalho, Raquel Maracáipe de 164  
Carvalho, Regiane Sbroion de 159  
Carvalho, Renata Alves de 247  
Carvalho, Rênia Maria de Almeida 75  
Carvalho, Rute Alves da S. 155  
Carvalho, Sandra Pavoeiro Tavares 148, 149  
Carvalho, Sandra Pavoeiro, 149  
Carvalho, Simone Villas Boas de 58  
Carvalho, Solange Monteiro de 228  
Carvalho, Steve 162  
Carvalho, Steve Jorge Nascimento de 161  
Carvalho, Sueli Galego de 89  
Carvalho, Suellen Silvestre 134  
Carvalho, Sumaya Persona de 167  
Carvalho, Tacyanna Maria de Azevedo 158, 306, 310  
Carvalho, Tássio Mascarenhas de 87  
Carvalho, Tayslany America Freitas 85  
Carvalho, Thayro Andrade 228, 305  
Carvalho, Valéria Sena 171  
Carvalho, Valéria Sena de 315  
Carvalho, Valternandes de 32  
Carvalho, Vanderleia de Barros Andrade 210, 316  
Carvalho, Vinícius Henrique Araújo 249  
Carvalho, Vivianne Lima 160  
Carvalho, Wilma Nascimento dos Santos Ganso 134  
Carvalho-Barreto, André de 87, 93, 160, 184, 258, 301  
Casanova, Daniela Couto Guerreiro 201  
Casanova, Maria Luiza Marinho 102  
Casarin, Juliane Magda 166, 236  
Casarin, Roberson Geovani 85  
Cascardo, Geysa Machado 173  
Casco, Ricardo 187  
Caselli, Francisco Rafael Barbosa 33, 73  
Casetto, Sidnei José 50, 294  
Cassal, Luan Carpes Barros 211, 253  
Cassiani, Maria Célia Nobile 240  
Cassiani, Simone 313  
Cassiano, Camila Martins de Sousa 235, 315  
Cassimiro, Vanessa 246  
Cassol, Suzan 157  
Cassoli, Raquel Alves 241  
Castanheira, Maire Maiane Ferreira 321  
Castanheira, Raquel de Almeida 190  
Castanho, Franciele 164, 238  
Castanho, Marisa Irene Siqueira 35  
Castelan, Telma de Souza 170  
Castelar, Marilda 46, 161, 162, 303  
Castellan, Cinthia Costa 147, 246  
Castelli, Maria Cristina Zago 233  
Castelo, Letícia Benvenuti 319  
Castilho, Mariana Hauser 210  
Castilho, Priscilla 228  
Castillo, Giovanna Marchesi 173  
Castro Neto, Francisco Norberto de 237  
Castro, Adriana Sperandio Ventura Pereira de 144  
Castro, Ailton Bettini 167  
Castro, Alexandre de Carvalho 163  
Castro, Ana Luiza Souza 183  
Castro, Carolina 313  
Castro, Carolina Fernandes de 93, 94, 99  
Castro, Cíntia Maria Ramos de 117  
Castro, Ciro Guilherme Durães de 191  
Castro, Claudia Maria Feitosa de 71  
Castro, Edson Olivari de 89  
Castro, Elba Aparecida de 61  
Castro, Elton André Silva de 245, 314  
Castro, Ewerton Helder Bentes de 96, 149  
Castro, Fernanda Maria Palhares 220, 226, 314  
Castro, Fernanda Silene Soares de 172  
Castro, Filipe Silva 170  
Castro, Gabriela Brito de 45, 122, 248  
Castro, Giovana Gonçalves de 317  
Castro, Helena Carla 142  
Castro, Henrique Meira de 213  
Castro, José Gerley Diaz de 90  
Castro, Juliana Benevides Aires de 91, 140  
Castro, Kivia Silva 98, 173, 233  
Castro, Luciana Jungmann de 138  
Castro, Luiz Philippe de 246  
Castro, Maiana Felix de C. 90  
Castro, Marília Moura de 300  
Castro, Max Antonio Araújo de 248, 318  
Castro, Naiane Muniz de 309  
Castro, Natália Martins de 93  
Castro, Nelimar Ribeiro de 220, 223, 224  
Castro, Nicolau Apoena 242  
Castro, Oliveiros Barone 216, 286  
Castro, Rafaely Dantas de 72  
Castro, Rebeca Eugênia Fernandes de 137  
Castro, Thiago Henrique Bonagura de 164  
Castro, Thiele Muller 263  
Castro, Vanessa Soares de 163  
Castro, Virginia Maria de 247  
Catão, Elaine Cristina 253  
Catão, Maria de Fathima Martins 62, 121, 161, 162, 304  
Catão, Maria de Fátima Martins 289  
Catunda, Paula 283  
Cauchioli, Maira Pinto 39  
Cava, Lúcia Regina de Biagi 76, 258  
Cavalcante, Ana Celia Sousa 115, 257  
Cavalcante, Andrea Valéria da Rocha 78,  
Cavalcante, Andréia do Nascimento 73, 97  
Cavalcante, Iana Araújo 308  
Cavalcante, Pottyra Coelho 171  
Cavalcante, Raquel Alves de Matos 149  
Cavalcante, Roberta Maria Fernandes 200  
Cavalcante, Rosemary 210  
Cavalcante, Sylvia 50, 227, 228  
Cavalcanti, Carla Raquel Carmélio 303  
Cavalcanti, Erika Dornelas Câmara 236, 320  
Cavalcanti, Maria de Fátima Baracuchy 159  
Cavalheiro, Janaína Grigoletto 295  
Cavalheri, Juliana 309  
Cavalieri, Francine Even de Sousa 85  
Cavalini, Santuza Fernandes Silveira 110  
Cavancante, Daniel Rodrigues 173  
Cavas, Cláudio São Thiago 222  
Cavini, Priscilla Nogueira 105, 194, 215  
Cecchin, Hareli Fernanda Garcia 244  
Cecchini, Mario Amore 266  
Ceccim, Ricardo Burg 264  
Cechinel, Thaís 235  
Ceí, Adria Pinheiro Souza 121  
Celedônio, Vânia 292  
Celestino, Jussara Alves 150  
Cembranelli, Andrea Maria Mendes 77, 185  
Cenci, Claudia Mara Bosetto 215, 268, 288  
Cenedezi, Tânia Maria 76  
Ceolatto, Elen Cristina Leite 97  
Ceotto, Eduardo Coelho 39, 174, 175, 191  
Cepeda, Norival A. 295  
Cergol, Ana Claudia Duarte 88  
Cerioni, Thaís Regina Montagnoli 98  
Cerqueira, Inez Rita Gramacho 126  
Cerqueira, Leidiane Rodrigues 308  
Cervieri, Dilce 90  
César, Marcelo de Abreu 181  
César, Marcus Eugênio de Gouvêa 260  
Cesarino, Marília Marchese 253  
Cesaro, Francieli de 159, 164, 238  
Céspedes, Maria Ap. Garcia 322  
Cevallos, Priscila Veloz 71, 307, 308  
Cezana, Mayara Gaigher 226  
Cézar, Andrea Conceição Praia 160, 243, 246  
Cezar, Érica de Oliveira 290  
Cezar, Ionara Aparecida Mendes 246

Cézar, Michelle de Almeida 315  
Cezne, Graziela Miolo 303  
Chacon, Laryssa Theresa Monteiro 75  
Chada, Camila da Silva 297  
Chagas, Erika Priscila da Conceição 295  
Chagas, Gabriella 174  
Chagas, Julia Chamusca 178, 267  
Chagas, Waldir Raimundo das 169  
Chalegre, Tatiane Ferreira da Silva 210, 316  
Chammas, Débora 279  
Chamusca, Juliana 242  
Chaquian, Erika Oliveira 116  
Chariglione, Isabelle Patrícia Freitas 149, 153, 285  
Chavante, Andréa Karlla Souza 86, 298  
Chaves, Adriana Sousa 74, 293  
Chaves, Alice 90  
Chaves, Allan Dirac Siqueira 79, 86, 92, 166, 227, 242, 294, 298  
Chaves, Bruna Silva 163  
Chaves, Cláudia Targino de Souza 61, 84  
Chaves, Daniel 249  
Chaves, Edna Maria 69, 87  
Chaves, Jacqueline 175  
Chaves, Juliana de Castro 68, 117, 217  
Chaves, Mirna Jorge de Oliveira 118  
Chaves, Natãne Laura Durães 75, 85, 148  
Chaves, Vinicius Castelo Branco 266  
Chaves, Wilson Camilo 297  
Checchia, Ana Karina Amorim 244  
Cheraid, Daniela Catia 43  
Cherer, Evandro 83  
Cherer, Evandro de Quadros 69, 98  
Cheroglu, Simone 175  
Chiaperini, Pamela 148  
Chiaperini, Pâmela Talamoni 83  
Chiari, Brasília Maria 220  
Chiavegato Filho, Luiz Gonzaga 120  
Chimainski, Carina 247  
China, Bruna 310  
Chinalia, Maria Julia 84  
Chocolate, Francisco Antonio Macongo 51, 207  
Christofoletti, Rafael 34, 61  
Christovam, Cynthia Gomes dos Reis Guidoni 112  
Chrzan, Diane 248  
Chufalo, Angela Maria 264  
Cia, Fabiana 117, 139, 293, 311  
Cia, Mileny 223  
Ciampa, Antonio da Costa 165  
Ciarallo, Cynthia Rejane Corrêa Araújo 42, 183, 255  
Ciarlo, Carlos Roberto 244  
Ciasca, Sylvia Maria 30, 47  
Cichowicz, Fernanda Duarte Alves 93  
Cidade, Izabel Mria da Conceição 240  
Cillo, Eduardo Neves Pedrosa de 126  
Cintra, Glória 262, 273  
Cintra, Josiane C. 321  
Cintra, Ricardo 94  
Cintra, Thais Silva 39  
Ciornai, Selma 23, 33, 53  
Cipolla, Renata 223  
Cippola, Nathália Sabaine 213  
Cipullo, Marcos 209  
Cipullo, Marcos Alberto Taddeo 139, 209  
Cirne, Gilton Nunes 72  
Citta, Marialice Gomes 75  
Claudino, Rianne Gomes e 302  
Clerici, Lisandra Chaves Garcia Wastowski 95  
Clini, Máira Mendes 140  
Cobiachi, Cláudio José 246  
Cobianchi, Claudio Jose 75  
Cociuffo, Tania 182  
Coco, Layla Tatiane 292  
Codo, Wanderley 182  
Coelho Junior, Leconte de Lisle 242, 315  
Coelho Netto, Carlos Cesar 184  
Coelho, Adilson Rodrigues 257  
Coelho, Ana Tereza 119  
Coelho, Angela Elizabeth Lapa 86, 203  
Coelho, Camila Castello Branco 99  
Coelho, Carolina Ribeiro 116  
Coelho, Clóvis Castro 313  
Coelho, Cristina Lucia Maia 182  
Coelho, Daniel Menezes 205, 259  
Coelho, Dayane Vilela 313  
Coelho, Denise Carla Goldner 144  
Coelho, Denise Gersen Pinto 84  
Coelho, Ed Mária Gonçalves 173  
Coelho, Gilsinéia Raposo 236  
Coelho, Jorge Artur Peçanha de Miranda 222, 228  
Coelho, Juliana 235  
Coelho, Leiliane Oliveira Chaves 234  
Coelho, Leticia Gomes 163  
Coelho, Livia 306  
Coelho, Luana Ariga Regis 311  
Coelho, Luciana 91  
Coelho, Marcos 242  
Coelho, Maria Luisa 236, 263  
Coelho, Mayara Pacheco 168, 171  
Coelho, Milena Vieira 72, 154  
Coelho, Paula Artemisia T. B. 93  
Coelho, Raquel Souza 234  
Coelho, Tainara Paloma Pereira 238, 310, 316  
Cogo, Adriana Silveira 296  
Cogo, Lucia Regina 43  
Cohen, Juliana 318  
Cohen, Vitória 84  
Coimbra, Cecilia 270  
Coimbra, Cláudia Stefânia Figueiredo Neves 274  
Coimbra, Sabrina Spirandelli 299  
Colaço, Veriana de Fátima Rodrigues 122, 166, 306, 312, 314  
Colafemina, Janaína 165  
Coleta, Marília Ferreira Dela 161, 170  
Colla, Cintia 173  
Colla, Cíntia Tatiane 236  
Colossal, Mônica 230  
Colombarolli, Maíra Stivaleti 88, 249  
Colombo, Fabiana Aurora 180  
Colombo, Greice 301  
Colombo, Ludimila Damasceno 309  
Colombo, Maristela 87  
Coltro, Nilséia Meneguel 91  
Colus, Katia Miguel 210, 239  
Conceição, Ana Flávia Soares 154  
Conceição, Elaine Katiúcia da 79  
Conceição, Lucineide Eulália da 300  
Conceição, Maria Inês Gandolfo 67, 301  
Conceição, Pedro Wilson Ramos da 160, 225, 228, 303, 310, 317  
Conceição, Ricardo Gonçalves 76  
Conceição, Rodrigo Niêro da 84, 313  
Confessoro, Vivian Nascimento 317  
Conforte, Carine 313  
Consoni, Juliana Barbosa 243  
Constantino, Cíntia 182  
Constantino, Elizabeth Piemonte 237, 253  
Conte, Luciane Di 296  
Conte, Vanessa Fumagalli 97, 161  
Conti, Carolina 306  
Conti, Jaqueline Itamara Ribeiro de 64  
Conti, Sílvia Regina 295  
Corbett, Elisa 66, 294  
Cord, Denise 244  
Cordeiro, Andréa Carla Filgueiras 322  
Cordeiro, Gleice de Oliveira 86  
Cordeiro, Quirino 95, 100  
Cordeiro, Raira Torres 170, 229  
Cordeiro, Sílvia Nogueira 287  
Cordova, Tania Marisa Jansen de 87  
Corgozinho, Alessandra Guimaraes 152, 299  
Cornagli, Bruna de Dio Sousa 292  
Cornejo, Sílvia Susana 109  
Cornélio, Thalita Pachêco 88, 232  
Corona, Cíntia Renata 87  
Coronel, Márcia Keller 224, 300, 301  
Coronel, Margarete Justen Ramborger 249  
Corrêa, Camile Maria Costa 56  
Correa, Carla 69  
Correa, Carla Gomes 175  
Corrêa, Débora Luana da Silva 231  
Correa, Fernanda Pavão 308  
Correa, Gisele Silva 75, 85  
Corrêa, Hevellyn Ciely da Silva 169  
Corrêa, Jimilly Caputo 145, 268  
Corrêa, Laís Mororó 50  
Corrêa, Letícia 162  
Correa, Letícia Rocha 161  
Correa, Manoela de Souza 247  
Corrêa, Maria Cláudia 153  
Corrêa, Mônica Cola Cariello Brotas 151, 264, 307  
Corrêa, Neila da Silva Fernandes 82  
Correa, Pedro Vasconcelos 158, 162, 229  
Correia Júnior, Onair Zorzal 148, 242  
Correia, Grace Wanderley de Barros 20, 30, 136  
Correia, Joelma de Sousa 263, 288  
Correia, Juliana Campos 323  
Correia, Luciana Costa de Barros 73, 297  
Correia, Priscila Cota 285  
Correia, Priscilla Costa 261  
Correia, Regina de Oliveira Brito 156, 241  
Correr, Rinaldo 309  
Corsi, Carlos Eduardo R. 77  
Cortegoso, Ana Lucia 19, 21, 40, 49, 103  
Cortez, Ari 232  
Cosmos, Norma Celiane 289  
Costa Filho, Esmeraldo Ribeiro da 94, 95, 98, 99  
Costa Filho, José Andrade 80, 91, 229, 245, 318  
Costa Junior, Áderson Luiz 149  
Costa Júnior, Carol de Brito 82  
Costa Neto, Sebastião Benício da 134  
Costa, Adriana Cajado 50  
Costa, Adriana de Brito 148  
Costa, Alex Garcia 97, 294, 295  
Costa, Aline Luciana 83  
Costa, Ana Araújo 207, 231, 245  
Costa, Ana Cristina da 311  
Costa, Ana Paula da 246  
Costa, Anderson Luiz Silva da 90  
Costa, Ava Natassia da Silva Santos 234  
Costa, Carolina Alexandre 312  
Costa, Cibele dos Reis 149  
Costa, Cibele Soares da Silva 158  
Costa, Claudia Regina Brandão Sampaio Fernandes da 248  
Costa, Cleyton Galeno da 86  
Costa, Daniele Lima 228  
Costa, Debora Matoso 282  
Costa, Elaine Doro Mardegan 100, 167  
Costa, Elecir Simplício Val 151, 235  
Costa, Elis Regina da 126, 232  
Costa, Enrico Rocha Barbosa 136, 283  
Costa, Erenisse Souza da 85, 172, 228, 315  
Costa, Erenita Maria Silva da 219, 220, 238, 295



- Costa, Erica Alves Chaves da 87  
 Costa, Érica Átem Gonçalves de Araújo 239  
 Costa, Fátima Regina Riani 57  
 Costa, Fernanda Lúcia Pereira da 301  
 Costa, Flávia Pires de Lacerda 314  
 Costa, Francisco Pereira 211  
 Costa, Giovanna 235  
 Costa, Jônatas Leal da 169  
 Costa, Jose Fernando Andrade 220, 233  
 Costa, Joseli Bastos da 30  
 Costa, Juliana Lima 40, 156  
 Costa, Káren Maria Rodrigues 306  
 Costa, Káren Maria Rodrigues da 309, 320  
 Costa, Letícia Aquino 92  
 Costa, Lizinara Pereira da 247  
 Costa, Lucélia 248  
 Costa, Lúcia Helena F. Mendonça 240  
 Costa, Luciano Bedin da 238  
 Costa, Lucymara Prado 213  
 Costa, Luis 86  
 Costa, Luiza de Souza 316  
 Costa, Maira Rafaela Röhrig da 309  
 Costa, Maisa Oliveira 171, 247  
 Costa, Márcio Luis 86  
 Costa, Marcos Natal de Souza 148  
 Costa, Maria Betania Gondim da 44  
 Costa, Maria Clevanilce Rodrigues da 94, 99, 149  
 Costa, Maria da Graça Silveira Gomes da 163  
 Costa, Maria Thereza da 108  
 Costa, Marilane Gonçalves 61  
 Costa, Melissa de Paula Santos 268  
 Costa, Naiade Pereira da 157  
 Costa, Nathália Dourado F. 307  
 Costa, Niamy Granhen Brandão da 149, 239  
 Costa, Nildo Daniel da 295  
 Costa, Noel José Dias da 96, 148, 172, 219, 220, 221, 230, 233, 238, 292, 293, 294, 295, 296, 301  
 Costa, Rafael de Melo 100  
 Costa, Renata 97, 149, 249  
 Costa, Renata Calábria Santos 75, 86  
 Costa, Renata Teixeira 323  
 Costa, Ricardo Carvalho 314  
 Costa, Roberta Verônica Ferreira 209, 267  
 Costa, Samira Lima da 304  
 Costa, Thaís Almeida 236  
 Costa, Vivian de Queiroz 90  
 Costa, Wagner 75, 98  
 Costantin, Juliana Rezende 295  
 Cótica, Carolina Santin 164  
 Cotrin, Jane Teresinha Domingues 244  
 Cotta, José Alberto Moreira 42  
 Coura, Michele da Conceição Aleixo 96, 244  
 Couri, Mariana Cymbaluk 86  
 Coutinho, Bruno Birro 248  
 Coutinho, Denise 32  
 Coutinho, Denise Gonçalves Cunha 26  
 Coutinho, Felipe Bigesca 79, 91, 159  
 Coutinho, Márcio de Lima 174, 222, 238  
 Coutinho, Pedro Junior Rodrigues 321  
 Coutinho, Vanessa Correia Valentim 163  
 Couto, Carina do Carmo 155, 158  
 Couto, Francisco do Nascimento 39  
 Couto, Gleiber 234, 244, 248, 313, 320, 322  
 Couto, Márcia Thereza 83, 281  
 Couto, Marilda Nazaré Nascimento Barbedo 108  
 Couto, Marília 243  
 Couto, Vilma Valeria Dias 53, 74  
 Covelo, Bárbara Souza Rodríguez 89  
 Cravinho, Camilla Ramos Medalane 307  
 Cremonese, André Luiz 223  
 Crepaldi, Paula Susane 243, 297  
 Crescenzo, Thaís Zbeidi 85  
 Cristovao, Manuela Aparecida Marini 292  
 Cruces, Alacir Villa Valle 291  
 Cruz, Ana Letícia Cornetti da 158, 167  
 Cruz, Ana Vlândia Holanda 57, 120, 143  
 Cruz, Camila Couto e 150  
 Cruz, Carlos Henrique Souza da 268, 290  
 Cruz, Catia Oliveira da 115  
 Cruz, Danilly Rfaelly Martins 76  
 Cruz, Edilene Alves da 94, 174, 306  
 Cruz, Elizabeth Gomes da 244  
 Cruz, Ellen Dias Nicácio da 72  
 Cruz, Fernanda Íris da 233  
 Cruz, Francisco 94  
 Cruz, Franco Farias da 270  
 Cruz, Guilherme Vargas 231  
 Cruz, Janaína Miranda 165, 247  
 Cruz, Juliana Fernandes da 135  
 Cruz, Luísa Marianna Vieira da 230  
 Cruz, Madge Porto 194, 211, 212  
 Cruz, Mafalda Luzia Coelho Madeira da 45, 118, 145  
 Cruz, Manuela de Queiroz 299  
 Cruz, Mariane Peres da 196  
 Cruz, Nayra Monteiro 310  
 Cruz, Rafaella Maria de Carvalho 307, 311, 314  
 Cruz, Raquel Cunha 303  
 Cruz, Roberto Moraes 177  
 Cruz, Tathiane Alves 310  
 Cruz, Thimóteo Pereira 229  
 Cruz, Walter Firmo de Oliveira 96, 162, 165, 166, 230, 308, 309  
 Cuchiaro, Walkíria Graick Carizio 173, 174, 296  
 Cuevas, Marcia Roxana Cruces 186, 244  
 Culau, Fernanda Steffen 155, 156, 210  
 Cumiotto, Carla Regina 37, 139, 145  
 Cunha, Andrews Rafael Bruno de Araújo 160, 167, 169  
 Cunha, Arianne Carvalho Lima 236, 320  
 Cunha, Beatriz Belluzzo Brando 26, 53, 130, 183  
 Cunha, Carla Magna Lago da 319  
 Cunha, Cássia Pinto 312, 314  
 Cunha, Célia Mota da 34  
 Cunha, Cleia Oliveira 53  
 Cunha, Daniele da Costa 258  
 Cunha, Denio Waldo 244  
 Cunha, Elza Francisca Corrêa 97, 98  
 Cunha, Evelelyn Souza 90  
 Cunha, Fábio Torres 196  
 Cunha, Francisco Roberto 230  
 Cunha, Francisco Roberto Brito 237  
 Cunha, Joyce Gabriele 172  
 Cunha, Julianne Souza Xavier da 247  
 Cunha, Kainara Silva da 298  
 Cunha, Karen 308  
 Cunha, Katryenne Rochelly de Oliveira 301  
 Cunha, Larissa Gonçalves da 313, 314  
 Cunha, Leandro L. S. 156, 164  
 Cunha, Liselene Cristina da 60  
 Cunha, Luciana Carvalho Medeiros 152, 153, 154  
 Cunha, Maiara Pereira 96, 323  
 Cunha, Maria de Fatima Pires Carneiro da 132, 235  
 Cunha, Mariana Cristina Moraes da 136  
 Cunha, Marta Lisiane Moreira Santana da 191  
 Cunha, Martha Costa da 100  
 Cunha, Meiryland Melo da 72  
 Cunha, Neide de Brito 19, 54, 109, 226  
 Cunha, Raquel Dutra 164  
 Cunha, Renan Soares Mendes Teixeira da 19, 40, 103  
 Cunha, Rita de Cássia Ferreira da 203  
 Cunha, Ruama Sena Carvalho 240  
 Cunha, Sara dos Santos 76  
 Cunha, Tatiane Medeiros 97, 240, 294  
 Cunha, Thaís Siqueira 308  
 Cunha, Thaisa Emile Santos 98  
 Cúnico, Sabrina Daiana 248, 313, 314  
 Cupertino, Christina M.B. 139  
 Cupolillo, Mercedes Villa 22, 29, 48, 137  
 Curado, Jacy Correa 133, 283  
 Curi, Mariana dos Santos 92  
 Curi, Paula Land 43, 121  
 Curto, Bartira 89  
 Cury, Daniel Gonçalves 170  
 Cury, Daniella de Penha 80  
 Cury, Laura Lemos 283  
 Cury, Livia Lemos 86  
 Cury, Natália de Castro 79, 239  
 Cury, Roberta 169  
 Custodio, Débora Karla Sampaio Alves 306  
 Custódio, Eda Marconi 256  
 Cutrim, Ana Amélia Silva 248, 312

## D

- D'Carahy, Marlise Eugenie 56  
 D'affonseca, Sabrina Mazo 257  
 D'antino, Maria Eloísa Famá 91, 307, 308  
 D'elia, Paula Renata 239  
 D'oliveira, Karoline Trevisan 98  
 D'paula, Caren Cristina 320  
 Dada, Maria Luiza 91  
 Dadico, Luciana 113, 133  
 Dal Maso, Caroline Rigoni 317  
 Dalfovo, Daniel David 73  
 Dall'agnol, Crístyan César 81  
 Dall'agnol, Patrícia A. 158  
 Dall'agnol, Patrícia Aparecida 89  
 Dall'orsoletta, Deliana 64  
 Dalmaso, Bianca 94, 99  
 Dalmaso, Bianca Batista 95  
 Dalmolin, Anaíse 75, 77, 80, 90, 93, 94, 97, 98  
 Daltoé, Diego de Vargas 122, 301  
 Daltoé, Nívea Dalmaschio 323  
 Daltro, Mônica Ramos 195, 266  
 Damaceno, Eline 304  
 Damaceno, Jacqueline Silva 90  
 Damasceno, Alice 161  
 Damasceno, Amanda Emanuelle Peres 320  
 Damasceno, Cecília Gonçalves 78  
 Damasceno, Rodrigo Oliveira 231  
 Damasceno, Thalita Natasha Ferreira 292, 318  
 Dameda, Cristiane 175  
 Damiani, Fernanda Prata Leite 166  
 Damião Junior, Maddi 28, 50, 122  
 Damião, João Carlos 313  
 Damrbrós, Caroline Pelegrini 316  
 Damy, Cyntia Rane da Silva 151  
 Dandoni, Renato Luchi 249  
 Daneluci, Rebeca de Cassia 38, 121,  
 Dani, Deise Maria 96  
 Danif, Eniy Riad 234  
 Danner, Gláucia Karina 151  
 Dantas, Antonio Rodrigues 169  
 Dantas, Bruna Suruagy do Amaral 255  
 Dantas, Candida Maria Bezerra 111  
 Dantas, Cristiane Barbosa 322

- Dantas, Deborah Rose Galvão 84  
Dantas, Marilda Aparecida 92, 162, 319  
Dantas, Nathália Della Santa Melo 92  
Dantas, Nozângela Maria Rolim 115, 138, 162, 264  
Dantas, Patrícia Rigoni 166, 299  
Dantas, Pedro Gonçalves 243  
Dantas, Rafaela de Medeiros 156, 157  
Dantas, Suene de Souza 89, 90, 234  
Darós, Lindomar Expedito S. 284  
Dassoler, Volnei 293  
Dassoler, Volnei Antonio 78  
Dátilo, Gilsenir Maria Prevelato de Almeida 80  
Datorre, Mayara Cristina 100  
Daufemback, Valdirene 35, 113  
Davi, Tuana Najau Pereira 147  
David, Anastácia Camila Moreira Lima 297, 307  
David, Juliana Haddad 96  
David, Larissa Maria 321  
David, Luana Alves 227, 229, 234, 238, 244  
Davis, Claudia Leme Ferreira 282  
Dawalibi, Nathaly Wehbe 81, 158  
Day, Dalva 166  
Dazzani, Maria Virginia Machado 242  
Debarba, Natália 139, 301  
Decarli, Vera Regina 151, 174  
Defaria, Sandra Maria 100  
Dejtjar, Doroty 156, 320  
Delabrida, Zenith Nara Costa 227  
Delai, Jessica 315  
Delatorre, Marina Zanella 155, 312  
Delbue, Larissa dos Santos 208  
Deleau, Michel 309  
Delgado, Larissa Nóbrega 168, 209  
Delgado, Victor Tinoco 28  
Dell'aglio, Daniela Dalbosco 233  
Dellalibera, Marlon 296, 314  
Delou, Cristina Maria Carvalho 19, 142, 197  
Delpino, Viviane 301  
Delvan, Josiane da Silva 80, 312  
Demantova, Aline 223  
Demarco, Andréia 174  
Deslandes, Keila 68  
Dessen, Maria Auxiliadora 124  
Destro, Vanessa Simonetti 292  
Deus, Ricardo Telles de 253  
Dias, Alessandra Lígia Nepomuceno 299  
Dias, Aline Maia 174  
Dias, Allan Rodrigues 28  
Dias, Álvaro 154  
Dias, Amanda Aparecida Borba 220  
Dias, Ana Cristina Garcia 46, 65, 76, 148, 306, 312  
Dias, Ana Gama 153  
Dias, Ana Pinheiro Leitao Gama 153  
Dias, Andrea Gonçalves 258, 264  
Dias, Anelise Silva 221, 223, 224, 238  
Dias, Camila Santos 100, 235  
Dias, Carina 149  
Dias, Cássia Maria Lopes 90  
Dias, Celeste 246  
Dias, Claudia Oliveira 162  
Dias, Cristina Maria de Souza Brito 162, 246  
Dias, Danielle da Silva 81  
Dias, Edgar Toschi 103  
Dias, Elaine 316, 317  
Dias, Elaine Teresinha Dal Mas 68, 132, 179  
Dias, Elaine Terezinha Dal Mas 292  
Dias, Eliane Aparecida Costa 279  
Dias, Ernesta Lopes 77  
Dias, Fabio 172  
Dias, Flávia 226  
Dias, Flávia Damasceno 221  
Dias, Francielle Xavier 100, 290  
Dias, Gisele Pereira 157  
Dias, Glaydilla de Moura 313  
Dias, Hericka Zogbi Jorge 77, 88, 99  
Dias, Jaqueline Pereira 213, 69  
Dias, Luísa Gumiero 210  
Dias, Maiango 240, 320, 321  
Dias, Maria Berenice 36  
Dias, Maria Dionísia do Amaral 281  
Dias, Marian Ávila de Lima e 161, 187, 209  
Dias, Natália Martins 152, 153, 204, 224, 231  
Dias, Patrícia Alves 95  
Dias, Patricia Paula 300  
Dias, Patrícia Vitorino 236  
Dias, Paula Bandeira 310  
Dias, Raquel Goncalves 258  
Dias, Rebecca Salwa Rodrigues e 221  
Dias, Romualdo 33  
Dias, Severa Romana Alcântara 293  
Dias, Severa Romana de Alcântara 304  
Dias, Silvana Santos 173  
Dias, Silvia Luci de Almeida 92  
Dias, Thiago Corrêa da Silva Candido 244  
Dimaraes, Carla Cristina de Souza 296  
Dimenstein, Magda 100, 134, 149, 166, 211  
Diniz, D.H.Mp. 75  
Diniz, Denise Helena de Madureira Pará 204, 250  
Diniz, Elisângela Cavalcanti 138  
Diniz, Giselda Miguel de Oliveira 320  
Diniz, Gláucia 63  
Diniz, Gláucia Ribeiro Staling 301  
Diniz, Gláucia Ribeiro Starling 188  
Diniz, Laís Cordeiro 95  
Diniz, Lara Cordeiro 95  
Diniz, Ligia 23, 53  
Diniz, Mariza Medeiros Santos 290  
Diniz, Rute Meyre Sant' Ana 162, 169, 242  
Diógenes, Luma Cavalcante 95  
Diogo, Nara Forte 147  
Diogo, Nara Maria Forte 78, 86, 88, 173, 228, 303, 320  
Diogo, Nara Maria Fortes 306  
Dionísio, Laudicéia Ramalho 79  
Ditadi, Taise Fatima 320  
Doca, Fátima Cristina Ferreira 320  
Dodero, Soraya Rodrigues 235  
Doescher, Andréa Marques Leão 303, 304  
Dolival, Ronaldo Gobbi 147  
Domeneghini, Ana Paula 310  
Domenico, Maria Cristina Di 130  
Domício, Aline Maria Barbosa 95, 151, 155, 160, 161, 166, 184, 212  
Domingos, Neide A. Micelli 275  
Domingues, Adriana Rodrigues 164, 228  
Domingues, Érica Vacilloto Fregonesi 150  
Domingues, Ideli 205  
Domingues, Mariana 316  
Domingues, Mariana Rosa Cavalli 121, 270  
Domingues, Sérgio 230  
Domingues, Simone Ferreira da Silva 105, 199, 237  
Domingues, Taciano Luiz Coimbra 121, 211, 270  
Domingues, Tatiane Rosa 165  
Donaciano, Bendita 221  
Donato, Beneria Yace 192, 212  
Donato, Emilene Andrada 110, 171  
Dondoni, Maghayber 302  
Dória, Marília Conceição da Silva 82, 103, 299  
Dornelas, Daniela Fernandes Lopes 313  
Dornelles, Alíssia Gressler 312  
Dornelles, Carla Mariá 173  
Dornelles, Carla Maria 153  
Dornelles, Rogerio Alexandre Nedir 263  
Dourado, Josivaniana Alexandre da Silva 174  
Drawin, Carlos Roberto 277  
Drummond, Carolina Canal Caetano 298  
Drummond, Ébora Marinho 241  
Drummond, Lorena Badaro 213  
Duarte, Camila 290  
Duarte, Dulcinéia Bastos 151  
Duarte, Eduardo 169  
Duarte, Flávia Ramos 92  
Duarte, Juliana Farias 81, 311  
Duarte, Karinne Regis 180  
Duarte, Walquiria Fonseca 58, 134, 187  
Dugnani, Lilian Aparecida Cruz 242, 245, 260  
Dumont, Ana Clara 311  
Dupret, Leila 182  
Duque, Andrews do Nascimento 148  
Dutra, Alessandra Mara dos Santos 27, 47  
Dutra, Daniela 175  
Dutra, Danielle Botelho 294  
Dutra, Luciana Paula Fernandes 76  
Dutra, Rafael Campos de Oliveira 27  
Duzzo, Rosana de Lima 156

## E

- Eduardo Filho, Célio Chaves 228  
Ehrt, Priscila Elaine 78  
Eid, Ana Paula 305  
Eidam, Ayla Bartmann 94  
Eidt, Nadia Mara 103  
Eisenlohr, Maria Gertrudes Vasconcellos 63, 114  
Elgues, Gisele 227  
Elias, Letícia Bianchini 308  
Elias, Liana Rosa 72, 147, 154  
Elias, Marisa Aparecida 175  
Elias, Terezinha Façanha 50, 227, 304, 311  
Emerik, Laren da Silva 85, 296, 312  
Emerim, Marcele de Freitas 319  
Emílio, Eduarla Resende Videira 322  
Emílio, Priscila Aparecida 235  
Emílio, Solange Aparecida 277  
Emmerick, Thamires de Abreu 230  
Encinas, Gabriela Sampaio 235  
Enéas, Maria Leonor Espinosa 200  
Enkim, Igor Álvares 163  
Enumo, Sônia Regina Fiorim 27  
Erbeta, Katilaine Horácio da Silva 82  
Erbs, Gislene Carla 273  
Ervedosa, Andrezza Carvalho 293  
Ervedosa, Gisneide Nunes 295  
Esber, Karen Michel 90, 185, 269  
Escobar, Camila Spengler 82  
Escobar, Juliana de Bittencourt 75, 137, 156  
Escobar, Paloma Taimara 173  
Escórcio, Anne Alynne Rodrigues e 228, 232  
Escosteguy, Camila 150, 172  
Escudero, Cassia 228  
Espallargas, Diana Bomeny 94  
Esper, Elisa Maria Barbosa 70, 112, 206  
Espindola, Bruna Aparecida Fontes 210, 316  
Espindula, Daniel Henrique P. 75, 156  
Espindula, Daniel Henrique Pereira 91, 163  
Espindula, Joelma Ana 97, 98, 127  
Espinha, Tatiana Gomez 50, 127  
Espírito-Santo, Patrícia 80



- Esquivel, Marcus Vinicius de Jesus 229
- Estevão, Érika 40
- Esteves, André Nobre 297
- Esteves, Cristiano 223
- Esteves, Glenda Keliandria Cardoso 93
- Esteves, Luana Jesus 73
- Estrela, André Luiz 93
- Estumano, Vicente de Paulo Ribeiro 173
- Etchebery, Bruna 38, 154
- Eufrásio, Daniela Aparecida 243
- Eulálio, Maria do Carmo 54, 294
- Eutrópio, Anna Cláudia Baptista 305
- Evangelista, Ana Paula Leite 222
- Evangelista, Eunice Almeida 96
- Evangelista, Luiz Flávio Mendes 97
- Eyng, Léia Mayer 243
- F**
- Faber, Myrian Abecassis 93
- Fabricio, Márcia Londero 299
- Fabricio, Nivea Maria Carvalho 22, 108
- Façanha, Danusa Cardoso 44
- Facchin, Tatiana Helena José 87
- Facchini, Arthur Hoverter 114
- Facchini, Jennifer Grisel Garcia 87
- Facci, Marilda Gonçalves Dias 130, 203, 236, 252, 272
- Faccioli, Juliana Sarantopoulos 229
- Fachini, Danieli de Lima 304
- Faggian, Livia Farabotti 80
- Fajardo Neto, Mario 148
- Fajardo, Aline 83
- Faker, Janis Naglis 320
- Falcão, Deusivania Vieira da Silva 56, 121, 288
- Falcão, Rodrigo Scialfa 18, 60, 199
- Falcão, Sandra Aparecida 52
- Falchetti, Gabriela Sanches 96, 98
- Falcke, Denise 149
- Falco, Michele Aparecida Xavier 296
- Falcón, Letice Lima 321
- Faleiros, Pedro Bordini 49
- Fantinato, Aline Costa 311
- Farah, Flávia 294
- Farah, Flávia Helena Zanetti 221
- Farah, Rosa Maria 287
- Fardin, Bruna Sales 99, 100
- Faria, Ana Lúcia 30
- Faria, Cárta Vanessa Aires 319
- Faria, Ed Carlos Correa de 193, 202
- Faria, Luciana Domingos Machado 81
- Faria, Marcello de Abreu 121
- Faria, Marcelly Camacho Torteli 34
- Faria, Maria Isabel P. G. 160
- Faria, Nilton Júlio de 75
- Faria, Patrícia Bárbara 297
- Faria, Priscilla Regine 232
- Faria, Samir Rodrigues 90
- Faria, Tiago Menezes 235
- Farias, Anelise Flores 248
- Farias, Camila Correia 304
- Farias, Carina 254
- Farias, Carlos Flávio Goes 303
- Farias, Clarice Gomes 159
- Farias, Cleusa Lacerda 232
- Farias, Daniel Costa 163
- Farias, Ellyson de Abreu 121
- Farias, Francisco Ramos de 28, 52, 179
- Farias, Helaine Maciel 247
- Farias, Janderson 155
- Farias, Lailah Lopes 84
- Farias, Maria Cristina Liberal 118
- Farias, Maria Solange Moreira de 227
- Farias, Monica Valéria Costa 247
- Farias, Suelen Priscila Macedo 246, 310
- Farias, Thalita Albanaz 73, 246
- Farina, Anete Aparecida de Souza 149
- Farina, Anete de Souza 317
- Farina, Anete Souza 26
- Farina, Eder José 84, 317
- Farina, Hildes do Amparo Delduque 64
- Farnezi, Leticia Campos 246
- Faro, Cybelle Kelli Pagliari de 162, 169, 242
- Fassin, Catia Regina 173
- Fassini, Edimara Piovesan 305
- Fatigatte, Natália Almeida 294
- Fator, Tânia 205
- Fatori, Daniel 89
- Faustino, Daniela Elize 207
- Faustino, Graciele Oliveira 191, 264
- Fávero, Maria Helena 145
- Fazilari, Fernanda 234
- Fechio, Cristiane Jellmayer 295
- Fechio, Juliane Jellmayer 93, 295
- Fedél, Eglys de Souza 165
- Fedél, Eglys Souza 241
- Feitosa, Ana Cavalcante 175
- Feitosa, Caroline Mauriz de Moura Costa 168, 170, 222, 223, 225, 303
- Feitosa, Domingos Arthur 247
- Feitosa, Izabel Christina do Nascimento 297
- Feitosa, Lidyane Costa 166, 170, 230, 235
- Feitosa, Regina Fátima Gonçalves 90, 158, 160, 247
- Feldberg, Sílvia C F 242
- Feldmann, Maíra Pellin 165
- Felice, Eliana Marcello de 110
- Feliciano, Daniela 99
- Feliciano, Elimar Adriana de Oliveira 74, 75
- Felipe, Camila 195, 316
- Felippin, Guilian Meliza Kröni 96, 98
- Félix, Jaismélia Pinto 319
- Félix, Livia Botelho 156, 161
- Félix, Liziane Cristina Chaves 75
- Félix, Thiago 302
- Fellippin, Guilian Krone 75
- Femena, Fernanda Meneghetti 84
- Fensterseifer, Liza 23, 224, 226
- Ferão, Érika 313
- Fereli, Salomé de Moura 100
- Féres-Carneiro, Terezinha, 176
- Fernande, Maria da Conceição Scaldaferrí 150
- Fernandes, Amanda 315
- Fernandes, Amanda Anute Vitor 160, 243
- Fernandes, Amanda Oliveira 315
- Fernandes, Ana Gabriela Nunes 44, 245
- Fernandes, Andrea Figueiredo 69, 116
- Fernandes, Angela Maria Dias 211 265
- Fernandes, Bianca Silva 288
- Fernandes, Bruna Simões 297
- Fernandes, Carolina Costa 200
- Fernandes, Carolina Maria 99
- Fernandes, Cesar Rosario 25
- Fernandes, Cilene Almeida 271
- Fernandes, Cíntia Asfora 171
- Fernandes, Claudia Elaine 163
- Fernandes, Daniela Martins Pereira 280
- Fernandes, Darlene Pinho 160
- Fernandes, Fernanda 80
- Fernandes, Fernanda Croaro 233
- Fernandes, Gisele Karina Leal da Silva 40, 64
- Fernandes, Guilherme Camilo de 119, 202
- Fernandes, Helane Machado 78
- Fernandes, Helen Caroline Cordeiro 165
- Fernandes, Igor 80
- Fernandes, Ingrid Cinthya Mendes 99
- Fernandes, Janaina Foleis 37
- Fernandes, Jeissy Sousa 167, 169, 293
- Fernandes, Jimmy Andrey Pinheiro 156, 237, 323
- Fernandes, Jonathan Olafson 86
- Fernandes, Juliane de Sousa 115, 138, 264
- Fernandes, Julio Flávio de Figueiredo 237
- Fernandes, Kellen 194
- Fernandes, Lidyane Alvim 45, 118
- Fernandes, Luan 96
- Fernandes, Marly 84
- Fernandes, Marly A. 86
- Fernandes, Melissa de Souza Carneiro Leão 221, 292
- Fernandes, Myrian Bove 276
- Fernandes, Nathália Pinese 311
- Fernandes, Nathália Pinesi 240
- Fernandes, Neusa Souza H. 151
- Fernandes, Rita Maria Cantini 295
- Fernandes, Saulo Luders 173
- Fernandes, Sheila Christine Souza 116
- Fernandes, Sheila Maria Pereira 247
- Fernandes, Sheyla Christine Santos 168, 190
- Fernandes, Tiago Siqueira 294, 295
- Fernandes, Veruska Gondim 192, 313
- Fernandez, Lucas 169
- Ferracina, Carla 57
- Ferrao, Barbara da Silva 226
- Ferrão, Erika da Silva 27
- Ferrão, Iara da Silva 249, 295
- Ferrao, Ygor Arzeno 153
- Ferrara, Dante Carelli 237, 241, 317
- Ferrari, Guilherme Gazola 230
- Ferrari, Norberto 90
- Ferrari, Renata Martins 84, 266
- Ferraz, Denise Pereira Alcântara 63
- Ferraz, Gabriel Pinelli 41, 285
- Ferraz, Sandra Marangoni 240, 245
- Ferreira Filho, Laurentino Gonçalves 309
- Ferreira Neta, Hildete Barros 308
- Ferreira, Adriana Aparecida 243, 310
- Ferreira, Alciene Alves 283
- Ferreira, Aline Cristina Lemos 220
- Ferreira, Aline Azevedo 286
- Ferreira, Amanda Cristina da Silva 172
- Ferreira, Ana Patrícia Berion 248
- Ferreira, Andréia Gomes 85
- Ferreira, Angela Catuta de Rezende 235
- Ferreira, Angélica 320
- Ferreira, Anna Thércia de Assis 307
- Ferreira, Áurea Lúcia Magalhães Cardoso de Medeiros 245
- Ferreira, Beatriz Fuzeto 96, 99, 322
- Ferreira, Carla Rafaela Costa 157
- Ferreira, Carolina Mendes Cruz 314
- Ferreira, Cintia Braghetto 173
- Ferreira, Clarice Regina Catelan 44, 117, 240
- Ferreira, Daiane Cruz 91, 311
- Ferreira, Danielle Carvalho 61, 302, 303
- Ferreira, Deyze 100
- Ferreira, Diana Carolina 88
- Ferreira, Elcidéa de Azevedo Rosa 260
- Ferreira, Eliane 235
- Ferreira, Eliane Vanderlei 160, 165, 230
- Ferreira, Eunice Barros 229, 233
- Ferreira, Fabio Brito 155, 160, 173
- Ferreira, Fernanda Rodrigues 169
- Ferreira, Flávia 322
- Ferreira, Frederico Guerreiro 154, 159, 293, 305, 319
- Ferreira, Gabriela Tavares da Silva 43

Ferreira, Guilherme Ferreira de 93  
 Ferreira, Isabela Maria Freitas 74  
 Ferreira, Isnanda Glécia da Silva 318  
 Ferreira, Jacqueline Oliveira de Paiva 44  
 Ferreira, José Geraldo 160  
 Ferreira, Juanbélia W. de Azevedo 61  
 Ferreira, Laura Castro 73  
 Ferreira, Leandro de Castro 164  
 Ferreira, Livia Santos 310  
 Ferreira, Luiza Cristina Mauad 201  
 Ferreira, Maiara Duarte 306, 313, 314  
 Ferreira, Maira Soares 113  
 Ferreira, Mara Aguiar 80, 115, 317  
 Ferreira, Marcos Ribeiro 110, 203, 276  
 Ferreira, Maria Carolina 154  
 Ferreira, Maria Cristina 321  
 Ferreira, Maria Elisa Caputo 145, 268  
 Ferreira, Maria Luiza Sousa 149  
 Ferreira, Mariana Dias 171  
 Ferreira, Mariana Pereira de Souza 232  
 Ferreira, Marianna Carvalho 245  
 Ferreira, Marianna Pereira de Souza 297  
 Ferreira, Nayane Alves 175  
 Ferreira, Nayara Barroso 211  
 Ferreira, Nelci S. 165  
 Ferreira, Nelci Silva 284, 302  
 Ferreira, Olívia Dayse Leite 72  
 Ferreira, Paloma 318  
 Ferreira, Paula Zita 241  
 Ferreira, Pedro Assumpção dos Reis 269  
 Ferreira, Priscila Lima Cerqueira 237  
 Ferreira, Rafael Pinheiral 61, 72, 196  
 Ferreira, Rafaela Silva 170, 230, 233  
 Ferreira, Raysa Albuquerque 84, 246  
 Ferreira, Rejane Gomes 292  
 Ferreira, Rhaniele 301  
 Ferreira, Rosimeire de Fátima 246  
 Ferreira, Sandra 153  
 Ferreira, Sandra de Fátima Barboza 153, 154, 212  
 Ferreira, Solange Ap. Santos Oliveira 322  
 Ferreira, Sueyde Géssika 83, 227, 234, 244, 248, 320, 322  
 Ferreira, Teresa Helena Schoen 183, 220  
 Ferreira, Valéria Guilhermina Santos 115  
 Ferreira, Verônica Maria 297  
 Ferreira, Virgínia da Silva 52  
 Ferreira, Wanderlei 321  
 Ferreira, Yellen Rodrigues 81, 150  
 Ferreira-Teixeira, Marcela Casacio 120, 281, 297  
 Ferrentini, Tatiana Milani 102, 263  
 Ferres, Amanda 320  
 Ferres, Taise Silveira 170  
 Ferretti, Mara Lucia Cardoso 274  
 Ferroni, Mariana de França 232  
 Ferruzzi, Aleteia Henklain 224  
 Favorini, Luciana B. 195  
 Fialho, Symone Machado Pinto 50  
 Fiamenghi Júnior, Geraldo A. 137, 179  
 Fiamenghi Júnior, Geraldo Antônio 76, 309  
 Fiedler, Regina Célia do Prado 210, 316  
 Figaro, Rosângela Ascensão Dias de Souza 130  
 Figueira, Ângela Cristina de Andrade 313  
 Figueira, Rosânia Lucia 195, 248, 297, 322  
 Figueiredo, Ana Angélica Siqueira 220  
 Figueiredo, Expedita Fátima Gomes de 175  
 Figueiredo, Eyre Malena 158  
 Figueirêdo, Eyre Malena de 152  
 Figueiredo, Eyre Malena Ferreira de 61, 171, 225, 290  
 Figueiredo, Giane 173  
 Figueiredo, Jamille Maria de Araujo 83  
 Figueiredo, Kaliana Cabral 245  
 Figueiredo, Marcela 159  
 Figueiredo, Marco Antonio de Castro 280  
 Figueiredo, Marília Cardoso 248, 320, 322  
 Figueiredo, Rosana Mendes Éleres de 239  
 Figueiredo, Vanda Valle de 88  
 Figueiredo, Vanessa Gomez 156  
 Figueiró, Rafael Albuquerque 158  
 Figueredo, Larissa Zeggio Perez 84, 89, 155  
 Figueredo, Ramande Rodrigues Gonçalves 243  
 Fiks, Milton 255  
 Filgueira, Francisca Bitu 189  
 Filgueiras, Alberto José 222, 307  
 Filgueiras, Jéssica Sousa 85, 162, 172, 228, 315  
 Filidoro, Osvaldo Jose 124  
 Fin, Camila 249  
 Fin, José 300, 301  
 Finocchio, Ana Lúcia Ferra 244, 263  
 Finochiaro, Larissa 74, 209  
 Finotelli Junior, Itor 226, 253  
 Finotelli, Aline Adriane 85  
 Finoto, Bruno Aurélio da Silva 220, 225  
 Fior, Camila Alves 76, 92, 237, 240, 306, 308, 311, 312  
 Fioravante, Neuza Ramos 45  
 Fioretto, Amanda Cristina 95, 152, 153  
 Fiorotti, Vanessa Pereira 99, 100, 317  
 Fiquer, Juliana Teixeira 186, 260  
 Firmiano, Flávia Esteves 235  
 Firmino, Ana Carolina Belem 76, 173  
 Firmino, Andréa Acioly de Maia 191  
 Firmino, Rodinei Vicente 319  
 Firmo, Andréa Acioly Maia 78, 81, 147, 224, 293, 312  
 Fischer, Maria de Fátima Bueno 218, 279  
 Flach, Katherine 219, 301  
 Flaibam, Mercia 293  
 Flandoli, Beatriz Rosalia Gomes Xavier 184  
 Flecha, Renata Dumont 171, 211  
 Fleith, Denise de Souza 93, 126, 178  
 Flor, Manuelle Cristine de O. 142  
 Flora, Marilene Cabello Di 165  
 Florêncio, Gabriela de Souza Ligeiro M. 94  
 Florentino, Bruno Ricardo Bêrgamo 157  
 Florentino, Daniel Pacheco 308  
 Flores, Carolina Rodrigues de 162, 232  
 Flores, Eileen Pfeiffer 232  
 Flores, Eillen Pfeifer 99  
 Flores, Leandra Camila Carvalho 84, 302  
 Flores, Lisiane Thompson 91, 268, 284  
 Floresta, Guilherme Souza 148  
 Florez, Julianna Emma Raddvany 191  
 Florindo, Iury 173  
 Florio, Cláudia Regina Silva e Souza 252  
 Flumian, Raquel Braga 76, 314  
 Fogaça, Marta Fernandes Furtado 224  
 Fonseca, Aline Arruda da 44, 61, 321  
 Fonseca, Ana Lucia Barreto da 73, 157  
 Fonsêca, Célia Maria Souto Maior de Souza 162, 246  
 Fonseca, Débora Cristina 34, 51, 106  
 Fonseca, Fabiana Mendes 99, 173, 233  
 Fonseca, João Cesar 157  
 Fonseca, Juliana Machado 281  
 Fonseca, Patrícia Nunes da 222, 234, 238  
 Fonseca, Tania Mara Galli 267  
 Fonseca, Wanderli da Costa 35  
 Fonseca, Yone Xavier Felipe da 200  
 Fontana, Tatiane Nunes 322  
 Fontenele, Beatriz Sousa 78  
 Fontenele, Maria do Carmo Lima 232  
 Fontenele, Maria Letícia de Brito 78  
 Fonteneles, Taís 230  
 Fontenelle, Aléssia 83  
 Fontenelle, Aléssia Silva 89  
 Fontenelle, Marselle Fernandes 165, 170, 210, 316, 318  
 Fontes, Diana Campos 137  
 Fontes, Marcela Goulart 195  
 Fontes, Nazare 116  
 Fontôra, Lisângelo Coimbra 189  
 Fontoura, Léia Viviane 75, 84, 231, 240, 242, 246  
 Fonzar, Giuliana Gasparotti 311  
 Formiga, Maria das Graças Freire 150, 217  
 Fortes, Nara Diogo 228  
 Fortes, Nara Maria Diogo 78  
 Forti, Maria Carolina 88  
 Fortunato, Aline Aparecida 95, 98, 165, 230  
 Foster, Corey 159  
 Fracalosse, Elayne Fantin 313  
 Fracalozzi, Nerielen Martins Neto 71, 225  
 Fraga, Ana Lúcia Soares 286  
 Fraga, Brisa Maria 302  
 Fraga, Mariana de Oliveira 69, 302, 303  
 Fraga, Pollyane Gracino 82  
 Fraga, Thelma 247  
 Fraiman, Ana Perwin 123, 285  
 França Junior, Ivan 281  
 França, Ana Lúcia Chagas 294  
 França, Danna de 170  
 França, Diego B. da M. 149  
 França, Diego Barbosa da M. 149  
 França, Edson Galvão de 256  
 França, Emanuel Gimenes de 148  
 França, Felipe Douglas 149  
 França, Lucia Helena de Freitas Pinho 193  
 França, Nathália Virgínia Cury da Costa 88, 232  
 França, Raissa Cristina Câmara de 80  
 França, Wilker Luiz Pessoa de 300  
 Francisca, Luziene 321  
 Francischini, Rosângela 110, 159, 174, 202  
 Francisco, Ana Lúcia 266  
 Francisco, Claudia Regina Silva 155  
 Francisco, Kauê Spínola 155, 164  
 Francisco, Regina Celia de Paula 223  
 Francisquetti, Denise 223  
 Franco Júnior, Alberto José de Amorim 84  
 Franco, Ana Carolina Farias 270  
 Franco, Anna Helena Junqueira 131  
 Franco, Caroline Camilo de Castro 38  
 Franco, Dayana Aparecida 90  
 Franco, Débora Augusto 212, 269  
 Franco, Débora Paula Piló 237  
 Franco, Erich Montanar 68, 164  
 Franco, Fernanda Santini 240, 244, 245  
 Franco, Joyce Caroline Mathias 20  
 Franco, Luana Zanotti Tavares 164  
 Franco, Maria Helena Pereira 296  
 Franco, Patrícia 74  
 Franco, Renata da Rocha Campos 23, 48, 131  
 Franzim Neto, Luciano 223

- Frasseto, Antônio César 209, 285  
 Frasson, Antonio Luiz 79  
 Frayze-Pereira, João Augusto 47  
 Frazão, Luiz Urbano Moreira 295  
 Frazetto, Carina Furlaneto 67  
 Frederico, Deison Fernando 187, 262  
 Fregnani, Eliane Luiza Gonçalves 173, 296  
 Fregonese, Adriana 97  
 Fregonese, Adriana Aparecida 94, 95, 98, 99, 100  
 Freire, Alana Isla Montenegro 307  
 Freire, Aline Fabrício 156  
 Freire, Angela Biazzi 156  
 Freire, Érika Vanessa Soares 89  
 Freire, Heloisa Bruna Grubits 82, 221, 286, 302  
 Freire, Júlio César Eugênio Pereira 95  
 Freire, Karine Moura 93  
 Freire, Klessydo do Espírito Santo 90  
 Freire, Leonardo 80  
 Freire, Natália Cristiane Castôr de Siqueira 76  
 Freire, Rosália Carmen de Lima 72  
 Freire, Walkyria Tavares Gonçalves Pires 100  
 Freires, Leogildo Alves 173, 219  
 Freitas Júnior, José Luciano Vieira de 147  
 Freitas, Adriana Recher de 223  
 Freitas, Ana Carolina Machado 80  
 Freitas, Ana Margarette Barbosa de 288  
 Freitas, Ana Paula Corrêa de Oliveira 306  
 Freitas, Ana Paula de 81  
 Freitas, Aparecida de Cássia Mendes 236  
 Freitas, Camilla Ribas de 163  
 Freitas, Claudia Regina de 74  
 Freitas, Daniela de Oliveira 148, 156  
 Freitas, Daniella Enoque Vasconcelos 234  
 Freitas, Denise de 93  
 Freitas, Dyana Cristhina de 78, 166, 312  
 Freitas, Fernanda Andrade de 54, 109, 233  
 Freitas, Flávia 166  
 Freitas, Gisleine Vaz Scavacini de 83, 88, 92  
 Freitas, Heloísa Carolina de Assis 223, 239  
 Freitas, Hilda Maria Barbosa de 82  
 Freitas, Hilda Rosa Moraes de 239  
 Freitas, Izabela Michelete Fagundes de 166, 311  
 Freitas, Jéssica Winne Rodrigues de 313  
 Freitas, Joelma da Silva 75, 85  
 Freitas, Josilene Plácido de 224  
 Freitas, Juliana Santos 245  
 Freitas, Karina Monteiro de 234  
 Freitas, Katia Santana 319  
 Freitas, Klyus Vieira de 37, 295  
 Freitas, Lia Beatriz de Lucca 314  
 Freitas, Lidia Maria Chacon de 255  
 Freitas, Livia 219, 220, 293  
 Freitas, Livia Mazza de 79  
 Freitas, Livia Regina Santos de 174, 319  
 Freitas, Luanna Oliveira 54  
 Freitas, Lucas Soares de 84  
 Freitas, Marcelle Louise Coelho de 225  
 Freitas, Márcia de Fátima Rabello Lovisi de 213, 234, 240  
 Freitas, Maria Aparecida Pedreira de 193, 287  
 Freitas, Maria de Fátima Quintal de 304  
 Freitas, Marilisa Travassos de 248, 289  
 Freitas, Nivaldo Alexandre de 33, 57  
 Freitas, Patrícia Martins de 152, 154  
 Freitas, Patrícia Santos 309  
 Freitas, Rafaela de Souza 76, 307  
 Freitas, Rafaela Vasconcelos 160, 163  
 Freitas, Rebecca Taynar Marques 320  
 Freitas, Renata Prado de 232, 243  
 Freitas, Roseana Borrvalho de 74  
 Freitas, Sylvia Mara Pires de 79, 316  
 Freitas, Thiago Ribeiro de 196, 218  
 Freu, Jusceléia de Paula 92  
 Frezza, Marcia 50, 227  
 Friedmann, Maria Regina de Moura 255  
 Friedrich, Sonia 182  
 Frigatto, Vanessa 243  
 Frigério, Michele Cândida 29  
 Frischknecht, Gabriela 242  
 Frizzo, Giana Bitencourt 281  
 Froelich, Tatiane Cristine 315  
 Fróes, Ana Cristina Barros 274  
 Frois, Eliana Gonçalves 87  
 Frossard, Vívian Louzada 233, 239, 243, 322  
 Frota, Bárbara Gabriele Santos 171  
 Frozzard, Vivian Louzada 310  
 Frutuoso, Maria Fernanda 304  
 Fuente, Daniela Luques 164  
 Fuentes, Daniel 26, 55  
 Fuentes, Sonia Azevedo Menezes Prata Silva 186  
 Fujimoto, Daniela Harumi 239  
 Fujiwara, Ricardo 128, 244  
 Fukamachi, Katiane Holanda 18, 92, 129  
 Fulgêncio, Fabiana Dourado 285  
 Fulgencio, Leopoldo 253  
 Funfas, André Luiz Vieira 155, 164  
 Furlan, Amanda 315  
 Furlan, Fernanda Monteiro 98, 99  
 Furtado, Amanda Helena 308  
 Furtado, Ana Lucia de Lemos 150  
 Furtado, Jociane Virginio 248  
 Furtado, Juarez Pereira 89  
 Furtado, Lumena 198  
 Furtado, Nathalia Vidigal 114, 143  
 Furtado, Odair 31, 128, 182, 217  
 Furtado, Rafael Nogueira 294, 301  
 Furtado, Rosa Maria Galvão 73, 147, 212, 246  
**G**  
 Gabarra, Leticia Macedo 118, 135, 139  
 Gabbai, Alberto Alan 263  
 Gabriades, Rita Helena Cucê Nobre 235  
 Gabriel, Eliseu 26  
 Gabriel, Luiz Tadeu 286  
 Gabriel, Maria Angelica Oliveira 32  
 Gabriel, Marília Reginato 306  
 Gadelha, Camila Leão 149  
 Gadelha, Maria José Nunes 72, 225  
 Gaertner, Leandro 123  
 Gaeta, Giovanni Bruno Carollo 238  
 Gagno, Adriana Pellanda 204, 278  
 Gaião, Emily Souza 292, 300, 318  
 Gaião, Wilmar Roberto 292  
 Gaino, Loraine Vivian 82  
 Galafassi, Camila 239, 244  
 Galego, Patrícia Elaine Ferreira 220, 238, 294  
 Galindo, Dolores 114  
 Galindo, Dolores Cristina Gomes 86, 169  
 Galiza, Nelsivânia Pinheiro de 79, 168  
 Galles, Beatriz Singh 79, 95, 97  
 Galli, Andreia Pereira 97, 161  
 Gallo-Penna, Eliana Cristina 82, 105  
 Galvan, Alda Luiza 292  
 Galvão, Ericka 321  
 Galvão, Ericka Torres 304  
 Galvao, Ligia Ferreira 254  
 Galvão, Luís Fernando 299  
 Galvão, Martina Simonetti 298  
 Galvão, Nathalya Valejo 74  
 Gama, Eliane Florêncio 51, 81  
 Gama, Jaqueline Lima 221  
 Gama, Júlia 154  
 Gama, Julia Moreira 152  
 Gama, Juliana Fonsêca de Almeida 229, 246  
 Gama, Kelly Lima 148  
 Gambelli, Sara 164  
 Ganda, Nadja Rossi 174, 319  
 Gandolfi, Renan Becker 241, 303  
 Ganzer, Iara Lima 73, 308  
 Garbari, Kathllen Daniele 323  
 Garbarino, Mariana Inês 145, 217, 268  
 Garbin, Andréia de Conto 31, 57, 267  
 Garbin, Cíntia 40, 65  
 Garcia, Guilherme de Amorim 147  
 Garcia, Janaina França Bastos 322  
 Garcia, Juliana Corrêa 75  
 Garcia, Lucio Fernando 43  
 Garcia, Marcos Roberto Vieira 163, 259, 274  
 Garcia, Maria Isabel Pinto 87, 192  
 Garcia, Maurício Lourenção 83, 260, 304  
 Garcia, Narjara Mendes 303  
 Garcia, Renata Monteiro 169  
 Garcia, Renata Pereira 109  
 Garcia, Samara Cordeiro 233  
 Garcia, Sônia 151  
 Garcia, Tania Azevedo 204  
 Garcia, Yuska Natasha Bezerra Felício 293  
 Garcia-Santos, Seille Cristine 293  
 Garrido, Diogo Dib Lins 148  
 Garrido, Edleusa Nery 121  
 Gárriz, Guadalupe 161  
 Garzuzi, Yara 45, 71  
 Gasineo, Juliana Santos Moreira 148  
 Gaspar, Fernanda Drummond Ruas 236  
 Gasperin, Viviane 242  
 Gass, Rosinéia Luiza 235  
 Gatti, Ana Lucia 51, 105  
 Gatti, Juliana 248, 297  
 Gaudeoso, Erika Costa da Silva 148, 164, 304  
 Gava, Lara Lages 105, 189, 249  
 Gavioli, Elaine C. 49  
 Gavioli, Mariana Arré 225  
 Gavioli, Marília Leticia 98  
 Geerts, Erwin 260  
 Geisler, Patrícia 94, 270  
 Gelati, Carla 238  
 Gemino, Alessandro de Magalhães 28, 205  
 Generoso, Cláudia Maria 112  
 Gentil, Marcos Moura 157  
 Geraldini, Elisete 151  
 Gerbaldo, Tiziana Bezerra 248  
 Gerbasi, Marcia Maria Betioli 314  
 Geremia, Hellen Cristine 317, 319  
 Gerken, Carlos Henrique de Souza 193, 269  
 Gertsenchtein, Letícia Ismael Penteadó Steagall 295, 320  
 Gesser, Marivete 74, 78, 163, 166, 242  
 Gevertz, Suely 176  
 Gewehr, Catarina de Fátima 73  
 Gheno, Cristiane 210  
 Ghizoni, Liliam Deisy 244  
 Ghosn, Munir de Freitas 311  
 Giacomelli, Celina 204  
 Gianete, Barbara Martins 148  
 Gianfaldoni, Mônica Helena Tieppo Alves 53, 130, 182, 252  
 Gianini, Marcelo Márcio Siqueira 236  
 Giannechini, Leticia 43  
 Giannini, Rogério 186

Gíglío, Joel Sales 61  
 Gil, Bianca Pedral Borges 187  
 Gil, Fernanda de Moura 317  
 Gil, Pamela Alves 310  
 Gimenes, Hannah Claudia 321  
 Gimenez, Patrícia Dias 47  
 Gioia-Martins, Dinorah 83  
 Gioso, Thaís Mariana de Oliveira 318  
 Giralardi, Iara de Moura Engracia 280  
 Giraldo, Paulo César 94  
 Girão, Janaína 158, 303, 305  
 Girão, Marina Serejo 158, 160, 247  
 Gitti, Josiane Alegre 155  
 Giugliani, Sílvia 67, 145  
 Gleriano, Suzana Souza 81  
 Glikin, Miguel Angel Martinez 58, 207  
 Gobbi, Adriana Silveira 23, 292  
 Gobitta, Mônica 231, 245  
 Godinho, Maira Marina Martins 319  
 Godinho, Natiele Zanon 148, 151  
 Godoi, Claudio Alexandre Kovacs Pires de 196  
 Godois, Sofia Barbosa de 111  
 Godoy, José Maria Pereira de 77  
 Godoy, Katia Regina Galdino 78  
 Godoy, Luísa Flosi 232, 238  
 Godoy, Sílvia 152, 153  
 Godoy, Wilbert Paterno 147  
 Goedert, Ciély Ferreira 64  
 Goes, Ana Carolina Benincasa Giordan 170, 317, 320  
 Góes, Gabriela 244  
 Goes, Glória Maria Vasconcelos 315  
 Góes, Helena Antunes de Oliveira 40  
 Góes, Patrícia Martin de 152, 153  
 Góes, Patrícia Martins de 153  
 Góes, Ricardo Schers de 233  
 Goffman, Roseli 131, 276  
 Goíng, Luana Carramillo 201  
 Gois, Débora Cristiane Porto de 161, 221, 224, 307  
 Góis, Débora Porto 85  
 Goldman, Luciana 182  
 Goldstajn, Miriam Halpern 22  
 Goldstein, Thaís Seltzer 190, 215  
 Golfe, Lorival 90  
 Gomes, Alexandre Pereira 147  
 Gomes, Aline Ferreira 93  
 Gomes, Ana Cristina Passos 222, 319  
 Gomes, Ana Elizabeth Gondim 148, 158, 237  
 Gomes, Ana Isabel Araújo Silva de Brito 159, 174  
 Gomes, Anderson 170  
 Gomes, Antônia Gerlane 161  
 Gomes, Antonia Renata Regis 157  
 Gomes, Camila Nascimento 116  
 Gomes, Carla Rezende 311, 314  
 Gomes, Carolina Moya 246  
 Gomes, Claudia 44,45, 207  
 Gomes, Diogo Gustavo Moraes 89, 172, 300, 309  
 Gomes, Diogo Moraes 160, 292  
 Gomes, Ednaldo 155  
 Gomes, Eduardo César de Jesus 230, 305  
 Gomes, Eliene Rocha 99, 100, 173  
 Gomes, Eugênia Prates 314  
 Gomes, Francisco Madson Parente 227  
 Gomes, Holga Cristina R. 312  
 Gomes, Igor Benko da Costa 237  
 Gomes, Isabel Cristina 269, 295  
 Gomes, Jean Fabrício Sales 99  
 Gomes, Juliana Oliveira 92, 226  
 Gomes, Karen Cristine dos Santos 236, 239  
 Gomes, Kassia Karina Amorim 77, 149  
 Gomes, Leonardo Max Pimentel 258  
 Gomes, Lorena Garcia 175  
 Gomes, Lucas de Assunção Xavier 233  
 Gomes, Madalena 174  
 Gomes, Margarida Maria Silva 236  
 Gomes, Maria Augusta da Costa 160, 169  
 Gomes, Maria Cristina da Silva 118  
 Gomes, Maria do Socorro Lacerda 70, 212, 244  
 Gomes, Michel Rocha 153  
 Gomes, Nádia Roberta Tamos 172  
 Gomes, Nilmair Ignácio 75  
 Gomes, Patrícia Wallerstein 285  
 Gomes, Rafael Pereira 161  
 Gomes, Raíssa Vilhena 248  
 Gomes, Ramon Cerqueira 161  
 Gomes, Rita de Cássia Maciazeki 67, 157, 240  
 Gomes, Roberta 175  
 Gomes, Rosalina Barros 307  
 Gomes, Rosemeire Kuchiniski 136, 193  
 Gomes, Sandra Magali Junqueira 74  
 Gomes, Sara 91  
 Gomes, Taise Mara Menezes 159, 160  
 Gomes, Thaylla Carvalho Cavalcante 317, 320  
 Gomes, Vera Lucia Trindade 127, 153  
 Gomes, William Barbosa 219, 255  
 Gomide, Caroline de Paula 149  
 Gomide, Cibele Pacheco 84, 89, 236  
 Gomide, Lucas Bilche 92  
 Gomide, Vânia Canterucci 272  
 Gomig, Regina 140  
 Gonçalves Neto, José Umbelino 73, 165, 171, 284  
 Gonçalves, Aline Moreira 168, 171  
 Gonçalves, Amarílis Aparecida Luzia Machado Castilho 234  
 Gonçalves, Ana Carolina 169  
 Gonçalves, Ana Carolina de Oliveira 314  
 Gonçalves, Ana Katherine Silveira 94  
 Gonçalves, Ayla Karinne Tavares 166  
 Gonçalves, Camila dos Santos 80, 82, 118  
 Gonçalves, Carla Alessandra Barbosa 189, 205, 297  
 Gonçalves, Cleane Lima 317  
 Gonçalves, Dreyf de Assis 66, 119, 209, 262, 278  
 Gonçalves, Eliane Patrícia 239  
 Gonçalves, Fabíola Mônica da Silva 229  
 Gonçalves, Fernanda Pereira 31  
 Gonçalves, Gesianni Amaral 20, 104  
 Gonçalves, Jadete Rodrigues 118, 139  
 Gonçalves, Jaqueline da Silva 158  
 Gonçalves, João Henrique 249  
 Gonçalves, José Flávio Hermenegildo 209  
 Gonçalves, Julia de Paiva 164  
 Gonçalves, Liliana Raulino 219  
 Gonçalves, Livia Possamai 84, 322  
 Gonçalves, Lucia Leite 174  
 Gonçalves, Maria da Graça Marchina 110, 179, 198  
 Gonçalves, Marina Pereira 222, 224  
 Gonçalves, Mônica Mendes 118  
 Gonçalves, Priscila Leite 233  
 Gonçalves, Roselane 71, 85  
 Gonçalves, Rosemary Cavalcante 318  
 Gonçalves, Shirley Dias 166, 282, 306  
 Gonçalves, Sillieni Silvia das Mercês 169  
 Gonçalves, Sílvia Maria Melo 34, 58, 112, 155, 318  
 Gonçalves, Simone Amorim 220  
 Gonçalves, Stephani de Souza 220, 221, 292, 293, 295  
 Gonçalves, Teresa Elizete 302  
 Gonçalves, Tereza Elizete 62  
 Gonçalves, William Tavares Fernando 234  
 Gondim, Maria de Fatima de Novais 37, 56  
 Gondim, Sonia Maria Guedes 129  
 Gongora, Maura Alves Nunes 67  
 Gontijo, Cleyton Hércules 178  
 Gontijo, Fabiano de Souza 173  
 Gonzaga, Luciana Agostini Neves 160  
 Gonzaga, Luiz Kepper 152  
 Gonzaga, Luiz Ricardo Vieira 82, 292, 299  
 Gonzaga, Pamela de Sousa 234  
 Gonzaga, Perpétua Mariana Alves de Siqueira 234  
 Gonzalez, Aline Monteiro Garcia 189, 253  
 Gonzalez, Délio 55  
 Gorenstein, Clarice 186  
 Gorete, Maria 159  
 Gorodscy, Regina Célia 63  
 Goto, Tommy Akira 190, 264  
 Gottsfritz, Maria Olinda 227  
 Goulart, Ariadne do Prado 144  
 Goulart, Rita Maria Monteiro 51, 81  
 Goulart, Rosana 240  
 Gouveia, Dannielle Angeles de Almeida 72, 99, 225  
 Gouveia, Edilaine Lins 238  
 Gouveia, Rildésia Silva Veloso 173, 234, 238  
 Gouveia, Valdiney Veloso 159, 222  
 Goza, Roberta Vianna 166  
 Graça, Paula Cherques de Oliveira 166  
 Grangeiro, Alex Sandro de Moura 160, 294  
 Granja, Edna Mirtes dos Santos 48  
 Grasso, Ana Carolina Monteiro 162, 235  
 Grazia, Flavia Rainha de 239  
 Greengalgh, Antonio Rogério 69  
 Greggio, Maria Regina 216  
 Greggio, Tarcísio Concolato 289  
 Grego, Anita Santili do Carmo 261  
 Gregório, Danyela Ruth do Nascimento 97, 233, 244, 312  
 Gregorio, Keli Cristina 173  
 Griboski, Rejane Antonello 92  
 Griebler, Charlize Naiana 305  
 Grillo, Raquel Silvia Honório Braga 190  
 Grincenkov, Fabiane Rossi dos Santos 91  
 Grisi, Alice Fernanda Martins 161, 304  
 Gromann, Regina Maria Guisard 259  
 Grossi, Fabiana Regina da Silva 82  
 Grossklauss, Mariana 90  
 Grubits, Sonia 162, 165, 174, 284, 302, 320  
 Guanaes, Carla 173  
 Guareschi, Neuza 172  
 Guareschi, Neuza Maria de Fátima 55, 150, 197, 255  
 Guareschi, Pedrinho Arcides 196  
 Guariento, Maria Elena 77  
 Guastaferrro, Camila Macedo 118  
 Gubler, Márcia Nitsche 243  
 Guedes, Cárta Barbosa Otoni Gonçalves 215  
 Guedes, Daíla Ramalho 93  
 Guedes, Dayana Ramalho 93, 299  
 Guedes, Débora Barbosa 289  
 Guedes, Fábio 246  
 Guedes, Karen Costa 150, 160, 247  
 Guedes, Laenne Alves Borges 148  
 Guedes, Maria do Carmo 256  
 Guedes, Priscylla Cavalcanti 300  
 Guedes, Uallace Dias Santos 297  
 Gueratto, Catia Maria 243  
 Guerino, Cristiane Naligatski 304  
 Guerra, Amanda Onofre Lins 74  
 Guerra, Clarisa Teresinha 150  
 Guerra, Clarisa Terezinha 229, 233



- Guerra, Gabriela Oliveira 89, 160, 300
- Guerra, Jairo Tadeu 157
- Guerra, Tânia Maria 220
- Guerra, Valeschka Martins 159, 222
- Guerra, Virgínia Londe 294
- Guerreiro, Maria Neuma 317
- Guidetti, Andréia Arruda 70, 100
- Guidone, Daniele Cassaro 313
- Guidoni, João Paulo 39, 244
- Guilherme, Pauline de Moraes 295
- Guimarães, Alex dos Santos 88
- Guimarães, Ana Celina Pires de Campos 89
- Guimarães, Ana Cláudia 169
- Guimarães, Camila Mayara 227
- Guimarães, Camila Rodrigues 321
- Guimarães, Carolina de Fátima 297, 313
- Guimarães, Cassia Ismenia Queiroz 168
- Guimarães, Clara Maria Souza 166
- Guimarães, Claudiane Aparecida 82
- Guimarães, Daniela Adachi 286
- Guimarães, Dayane Carla de Oliveira 147
- Guimarães, Deloni Maria Dahmer 74, 236
- Guimarães, Demetrius Modesto 240
- Guimarães, Ingrid Soledade 229
- Guimarães, Isabelle Mazza 142
- Guimarães, Kelly Souza 320
- Guimarães, Lilian Pereira de Medeiros 200
- Guimarães, Liliana Andolpho Magalhães 320
- Guimarães, Maíra Meira Silva 305
- Guimarães, Maisa Campos 73, 139, 301
- Guimarães, Marcella de Túlio 148
- Guimarães, Maria da Conceição Santos 161
- Guimarães, Maria de Lourdes Leite 98
- Guimarães, Maria Sortenia Alves 90
- Guimarães, Nidiamara 241
- Guimarães, Patrícia Maria Costa Santos 230
- Guimarães, Patrícia Milhomens 91
- Guimaraes, Renata Karolina 148
- Guimarães, Samara 245
- Guimarães, Shyrley Bispo 74, 82
- Guimarães, Stephanie de Andrade 171
- Guimarães, Sueli Édi Rufini 109
- Guimarães, Tathiane Barbosa 210
- Guimarães, Tatiana Aparecida Rocha 147
- Guimarães, Thais Albernaz 136
- Guimarães, Thais Maria Monteiro 236
- Guimarães, Toni Michel 82, 97
- Guljor, Ana Paula 290
- Gumarães, Sílvia Brilhante 306
- Güntert, Ingo Bernd 224
- Günther, Hartmut 178
- Günther, Isolda de Araújo 258
- Gurgel, Elton Alves 53, 118, 158, 160, 247, 248
- Gurgel, Léia Gonçalves 224
- Gurgel, Lorena Ibiapina 227
- Gurgel, Yara do Amaral 164
- Gusman, Christine Ranier 194
- Gusmão, Arthur Nolasco 314
- Gusmão, Estefanea Éliada da Silva 234, 305, 309
- Gusmão, Fábio Alexandre Ferreira 243
- Gusmão, Ricardo Otávio Maia 88
- Gusso, Mariana de Mello 164
- Guterres, Daniel Zucolo 319
- Gutierrez, Alessandra de Oliveira 62, 94
- Gutierrez, Denise Machado Duran 117, 172, 173, 193
- Guzzo, Raquel Souza Lobo 31
- Guzzon, Juliana Tavares 299, 301
- H**
- Haack, Karla Rafaela 247, 248, 301
- Habimorad, Pedro Henrique 157
- Hack, Karla Rafaela 100, 122
- Hackbarth, Chayene 38
- Hagemann, Paula de Marchi Scarpin 189, 249
- Hahmann, Joice 74, 236, 294
- Hajj, Simone Alves El 99
- Halpern-Chalom, Marina 35, 139
- Hamada, Henrique Nagao 159
- Hamada, Ligia Roberta dos Santos 189
- Hamud, Maria Isabel Lima 210
- Hansen, Sandra Diniz Raele 315
- Harano, Diogo 243
- Hardman, Lara 88, 180
- Hartmann, Jane Biscaia 94, 95, 97, 98, 99
- Hartmann, Reinaldo César 311
- Hashizume, Cristina Miyuki 246
- Hass, Raíssa de Azevedo 149
- Hayashi, Luciana Karla 174
- Hayashi, Ryna 315
- Hayashi, Sandra Carla 90
- Hayashiuchi, Ana Yaemi 306, 307
- Hayne, Gabriele Rocha 241
- Hegg, Daniel 196
- Heleno, Camila T. 78, 310
- Heleno, Maria Geralda Viana 18, 83, 92, 107, 129
- Helman, Nathalie 210
- Helmer, Rosangela 92
- Heloani, José Roberto 23, 128, 254, 261
- Heloani, José Roberto Montes 315
- Heluani, Alessandra Shenandoa 77
- Hennig, Francieli 94, 309
- Henrique, Regis Albuquerque 168, 212
- Henrique, Rosa Maria Soares 149
- Henrique, Taiana Carina 293
- Henriques, Flávia 201
- Henriques, Marcelo Borges 85
- Henriques, Patrícia Jacome 297
- Henriques, Viviane Nóbrega 189
- Hensel, Lísia Mâris 248, 270
- Henz, Alexandre de Oliveira 50
- Herdy Filho, Paulo 228
- Herenio, Alexandre Castelo Branco 212, 222
- Hermann, Elisa Cristina 157
- Hernandes, Denise Fernanda 150, 310
- Hernandes, Maria Luiza Azôr 75
- Hernandes, Sarah 138
- Hernandes, Sarah Cirilo Andujar 161, 303
- Hernandez, Aline Reis Calvo 27
- Herrmann, Leda Affonso Figueiredo 21
- Herzberg, Eliana 132, 279
- Hesse, Ute 131
- Heusi, Tálita Rodrigues 240
- Hidaka, Karen Sayuri 96
- Hidd, Marcia Bosnic 284
- Hiebing, Amanda 166
- Higa, Daniela de Souza 185
- Higa, Sue Ellen Lorenti 180
- Higino, Adelina Dias 90
- Higuchi, Maria Inês Gasparetto 172, 227, 258
- Hilber, Jennifer 166
- Hiluey, Angela 42, 202
- Hintze, Simone Silvério 82, 97, 152, 224
- Hipólito, Rodolfo 153
- Hirakawa, Ana Paula Ribeiro 239, 293, 303
- Hirata, Janaina Hatsue Barrozo 83
- Hirszman, Claudia 193
- Hirt, Juliane Silveira Lima 94
- Hisada, Sueli 276
- Hisatugo, Carla Luciano Codani 2, 183, 203
- Hita, Janete Camargo 277
- Hobold, Márcia de Souza 61
- Hoefelmann, Tatiana Buchabqui 314
- Hoffmann, Aline Bombassaro 319
- Hoffmann, Waldo 273
- Hoffmeister, Fernanda Xavier 174
- Holanda, Josimara Nunes 228
- Holanda, Teresa Cristina Monteiro de 95
- Holetz, Jane 316
- Homem, Maria Isabel Gricio 168
- Honda, Giovanna Corte 299, 301
- Hora, André Luis da 162
- Hora, Gabriela 222
- Horiguchi, Adriana Satomi 82, 210, 299
- Horioka, Carolina 310
- Horvat, Celina de Campos 152
- Hostensky, Elka Lima 39
- Huber, Luciele 305
- Huber, Luciêlê Cristiane 238
- Huber, Manoela Ziegler 154, 227
- Huber, Paola A. de Moraes 265
- Hübner, Maria Martha 292
- Hueb, Martha Franco Diniz 75, 211, 264
- Hummel, Nathalia dos Santos 233
- Hundertmarck, Taís de Oliveira Tiellet 75
- Hungaro, Ana Paula Caruso 162
- Hüning, Simone Maria 49, 110, 149
- Hur, Domenico Uhnig 27, 107
- Hutz, Claudio Simon 101, 163, 220, 221, 226, 238, 314
- I**
- Iaconelli, Vera 188
- Iglesias, Fabio 178
- Iglesias, Thaís Abasto 165, 178
- Ignacio, Michele Gutierrez 73, 77, 80, 89, 92, 94, 184
- Ikeda, Yoshimine 221
- Ilviera, Luciana Cristina Magalhães G. 221, 292, 301
- Imajó, Juliana 95
- Imbrizi, Jaquelina Maria 50, 83, 209, 315
- Imbrizi, Maria Jaquelina 74
- Imhof, Crislene 323
- Immich, Deborah 157
- Inah, Maria 148
- Iop, Michela da Rocha 63, 117, 243
- Ishiba, Priscila 96
- Isidio, Tamara Freire Rocha 306
- Ismael, Silvia Maria Cury 21
- Istome, Aline Christina 224
- Ivancko, Silvia Martins 25, 54
- Ivatiuk, Ana Lucia 200
- Ivo, Iolanda Svetlana Martins Ceroni 202
- Ivo, Larissa de Andrade 315
- Ivo, Maurício Ceroni 30
- Iziquiel, Viviane 94
- J**
- Jacinto, Aline 172, 320
- Jacob Filho, Wilson 80
- Jacobi, Michéli da Silva 92
- Jacobo, Bruna Rotta 217, 239, 322
- Jacomini, Letícia 80, 81, 100
- Jaeger, Fernanda Pires 174
- Jalil, Cristina 242
- Jamur, Marilena 159, 301
- Janczura, Gerson Américo 153, 285
- Januário, Cristiane 98
- Jaques, Max 93
- Jardim, Cristiane Aparecida Pereira 38
- Jardim, Isabela Damasceno Campos 86, 222

Jardim, Laíse Navarro 29, 70  
Jardim, Lívia Candice da Silva 61, 84  
Jatene, Cristiane Donato 122  
Jatobá, Antonielli 159  
Jeronymo, Mariana 80  
Jerusalinsky, Julieta 45  
Jesuino, Filipe de Menezes 293, 294  
Jesus, Gabriela Rapos de 220  
Jesus, Ivaneide Rosa de 168  
Jesus, Karen Silva de 153  
Jesus, Maísa Santos de 163  
Jesus, Mário José Bertini Silva de 227  
Jesus, Nana Caroline Cunha de 222  
Jesus, Rosângela Santos de 90  
Jimenez, Luciene 115  
Joca, Terezinha Teixeira 292  
Joemio, Alexandra Santana 76  
Joffily, Suzana Meira Lopes Castro 88  
Johann, Rejane Lucia Veiga Oliveira 227  
Joly, Maria Cristina Rodrigues Azevedo 23, 221, 223, 224, 237, 238, 256  
Jomaa, Hohana Hassan 319  
Jordão, Aline 90  
Jorge, Denise Batista Pereira 62, 222  
Jorge, Lília Maíse de 20  
Jorge, Mariana Tanus 100, 175  
José Freire, Célio 67, 258  
José Gonçalves, Flavio H. 285  
José Neto, Gercino 170  
Jovino, Mona Larissa Nunes 239  
Jozala, Priscila 158, 159  
Jubelini, Sônia Regina 179  
Jubini, Tássio Ventorin 39  
Jucá, Vlândia Jamile dos Santos 78, 81, 132, 147, 191, 224, 268, 293  
Jucá, Vlândia Jamile dos Santos 81  
Juiz, Ana Paula de Melo 175  
Juliano, Aline Kieling 172, 240, 319  
Junes, Renata Hirano 170, 244  
Jungblut, Átila 248  
Jungerman, Flávia Serebrenic 153  
Junges, Nilve 73  
Júnior, Duarte Vieira 308  
Junior, Jamir Sardá João 96  
Junior, José Antonio Roberto 93  
Junior, Lara Nadir 105, 127, 205  
Junior, Nelson Gomes 169  
Junior, Tadeu Henriques 91, 299, 306, 311, 320  
Junqueira, Giselle Pessanha 99  
Junqueira, Luciano Antonio Prates 164, 168  
Junqueira, Maria Luíza 225  
Junqueira, Thiago de Faria 77, 89, 92  
Jusevicius, Vanessa Cristina Cabrelon 120, 281  
Justi, Marisa Garbrecht de Justi 34  
Justino, Maria Inês de Souza Vitorino 201

Justino, Parmenides 302  
Justino, Paula Francielly 245  
Justo, Adriana Maiarotti 100

**K**

Kaddoum, Ana Margarete 233  
Kafrouni, Roberta 51  
Kahhale, Edna M S Peters 51, 56, 70, 112, 128, 180, 206, 254  
Kaiser, Rosalva Goreti 297  
Kalil, Adriana Fiuza 37  
Kalil, Luciano 64  
Kallas, Renata Merino 256  
Kallil, Maria Eunice Kavier 106  
Kamel, Gisley A. 236  
Kamel, Gisley Acácia 173  
Kamers, Michele 270, 284  
Kampke, Vera Lúcia Hell 87  
Kanan, Lilia Aparecida 43, 321  
Kaneta, Catalina Naomi 27, 66  
Kanzler, Amanda G. 153  
Kaomichi, Izildinha 51  
Kapczynski, Natália S. 226  
Kappann, Jair Izaias 156, 253  
Karacristo, Sílvia C. S. 138, 292  
Karam, Maria Lucia 108  
Karanauskas, Adriana Roberta Cintra 71  
Karwowski, Silverio Lucio 247, 258  
Kato, Regina A. F. 63, 119  
Kato, Regina Aiko Fukunaga 80, 86, 91, 227  
Katsurayama, Marilise 88, 90, 93, 249, 318  
Kaufmann, Irit Grau 98  
Kawagoe, Karina 83  
Kawahara Filho, Eduardo Hideto 71, 92  
Kawamoto, Rodrigo 175  
Kawanichi, Nancy Kimie 89  
Kawashima, Rosana Akemi 308  
Keitel, Liane 143  
Kelmo, Francisco 83  
Kenbach, Patrícia Bernardi Roc 81  
Keppler, Isabel Lopes dos Santos 202  
Kessler, Carlos Henrique 295, 300  
Khater, Eduardo 200  
Khoury, Hilma Tereza Tôres 73, 175  
Kielberman, Tatiana 321  
Kignel, Rubens 42, 129  
Kiguel, Telmo 66  
Kiill, Keila Bossolani 243  
Kimura, Christiane 311  
Kina, Daniel Jupp 186  
Kinoshita, Stephen Jonathan 298  
Kioroglo, Paula 100  
Kioroglo, Paula da Silva 94, 95, 96, 128  
Kistenmacher, Janaina Vargas Caetano 231  
Kiyatake, Auriete 246

Klafke, Daniela Bugs 76  
Klandermans, Bert 176, 199  
Kleinhans, Andréia Cristina dos S. 82  
Klimsa, Cristiana Torres 70  
Klippel, Yara Aparecida Martini 64  
Klüppel, Berta Lúcia Pinheiro 87  
Knudsen, Patrícia Porchat Pereira da Silva 252  
Kochhann, Tatiane G. 320  
Koene, Rebecca 163  
Kogima, Elisabeth Octaviano 221  
Kohatsu, Lineu Norio 257  
Kolesnikovas, Isabella Huy 77  
Koller, Sílvia Helena 42, 309  
Komorizono, Suely Yukie 314  
Konarzewski, Daniela Barbosa 61, 242  
Konichi, Izildinha 295  
Konkevitz, Aline 173, 236, 237  
Korodi, Juliana Siqueira 156, 235, 317  
Kovács, Maria Júlia 109, 267  
Kracker, Carolina Krauter 77  
Krassner, Perry Louis 286  
Krauskopf, Tereza 87, 296  
Krawulski, Edite 322  
Krenkel, Scheila 94  
Kriger, Marcia Regina de Oliveira 40  
Krobath, Marcela Perpétuo 246  
Krobath, Paula Perpétuo 73  
Krokosz, Silviane 84, 316, 318  
Kruel, Cristina Saling 192, 312, 313, 314  
Krug, Jefferson Silva 100, 139, 43, 294  
Kuhnen, Ariane 40  
Kuiava, Josenaide Maria 321  
Kulnig, Rita de Cássia Mitleg 242  
Kumamoto, Laura Helena Montenegro 61, 84  
Kumamoto, Thais Suemi Torii 88  
Kunzler, Thaíse Aline 82  
Küpper, Fernanda Samico 149, 297  
Kurowski, Cristina Maria 33  
Kurtinaitis, Laila 71, 92, 301  
Kurtinaitis, Laila da Camara Lima 192, 196, 212, 265, 266, 285  
Kuttert, Jessica 311, 319  
Kzam, Camila Barbosa 238, 310, 316

**L**

Labate, Maria Cecilia Sampaio 45  
Lacerda, Aline Mendes 72  
Lacerda, Carla Renata 137  
Lacerda, Márcia Alves de Camargo 172, 319  
Lacerda, Sabrina Domingos 92  
Lacerda, Shirley Silva 99  
Lacerda, Silvana Barbosa Mendes 247

Ladeia, Lelianny Taize de Assis 44, 69  
Ladeia, Marcello Cavalcanti 225  
Laert, Patrícia Pereira de 316  
Lage, Aline Lima da Silveira 136  
Lago, Angela Maria Chagas Villasuso 191  
Lamas, Karen Crisitna Alves 115  
Lameira, Valéria Maia 188  
Lampert, Alexandre Soares 76  
Landeira, Luciana Jobim Mattos 69  
Landeira-Fernandez, Jesus 308  
Landin, Lilian 77, 87, 192  
Lang, Charles Elias 33, 60, 73, 114, 194, 293, 297  
Laplane, Adriana Lia Frizman 285  
Laplane, Adriana Lia Frizman de 268  
Lara, Andrea Paula dos Santos 62, 116, 205  
Lara, Juliana Sano de Almeida 114, 237  
Lara, Junia 215  
Lara, Júnia Maria Campos 135, 278  
Lara, Karla Veleziano 77  
Larrain, Leoncio Francisco Camino Rodrigues 144  
Laskoski, Lorena Maria 163  
Lasmar, Marcela Monteiro de Oliveira 303  
Lassance, Maria Célia Pacheco 42, 48, 193  
Laurentino, Gilliard de Medeiros 91  
Lauz, Gianni Vanessa Mayer 305  
Lavoura, Ana Carina Vargas 321  
Lawall, Fabiana Aparecida Almeida 302  
Lazarini, Beatriz Candido 93  
Lazarini, Mayara da Silva 241  
Lazzaretti, Claire Terezinha 109, 252, 271  
Lazzarini, Eliana R. 194  
Leal, Amanda 238  
Leal, Mara de Souza 71, 77, 225  
Leal, Marianna Fontes 38  
Leal, Natalia Tartalioni Gomes 172, 239, 317  
Leal, Rosângela Maria de Almeida Camarano 315  
Leal, Silmara de Lima 307  
Leal, Suzana Fajardo 303  
Leal, Tatiana 243  
Leal, Thalita Silva 162  
Leal, Zaira Fátima de Rezende Gonzalez 273  
Leandro, Gisele 94  
Leão, André Moura de Souza 308  
Leão, Flávia Elso 227, 239  
Leão, Franciele Cabral 94, 99, 159  
Leão, Frasnicle Cabral 159  
Leão, Iamim Urcine 75, 76, 85  
Leão, Inara Barbosa 46, 123, 168, 196, 289  
Leão, Marluce Auxiliadora Borges Glaus 285, 294



Leão, Noé dia Moura de Souza 81, 298

Leão, Rafaella da Silva 235, 237

Leão, Samila 303

Leda, Denise Bessa 34

Ledo, Isabela 310

Ledo, Isabela Cristina Batista 222

Ledss, Lícia 245

Lee, Lucia Cunha 110, 223

Lehn, Taís Pozzan 92

Lehnen, Vera Lucia Fialho 298, 301, 304

Leirias, Miriam 146

Leis, Luciana 198

Leitão, Consuelena Lopes 159

Leitão, Elizabeth Maria Pini 58

Leitão, Heliane de Almeida Lins 245

Leite, Ana Paula Todaro Taveira 58, 112, 318

Leite, Ângela Fernanda Cardoso Fernandes 119

Leite, Anna Paula Martins 290

Leite, Carina Teixeira 98

Leite, Cláudia Aparecida de Oliveira 151, 313

Leite, Estela Calderaro Pontinha 303, 304

Leite, Frederico Jorge 217

Leite, Helga 221, 226

Leite, Jäder Ferreira 107, 166, 171, 173

Leite, Juliana de Almeida 317

Leite, Juliana Souza 158, 244, 311, 312

Leite, Larissa Pace 294

Leite, Lidiane Ferreira 93, 312

Leite, Luciana Cardoso Lessa de Carvalho 227

Leite, Luiz Gonzaga 184

Leite, Madson Marcio de Farias 299, 321

Leite, Marcos Aurélio Colen 57

Leite, Maria Laís dos Santos 167, 168, 172

Leite, Maria Stella Ribeiro de Sampaio 66, 287

Leite, Priscila Lany Nunes 304

Leite, Rita de Cássia Nascimento 79

Leite, Sérgio Antonio da Silva 25, 180

Leite, Tatiane Suelen 97, 292

Leite, Thaís de Castro Gonçalves 248, 310

Leite, Yara Berocan Pinheiro 153, 212

Leitzke, Lionel 262

Leles, Maria Zulmira 87, 291

Leme, Érika Monqueiro 219, 233

Leme, Fernanda Ribeiro da Gama 78

Leme, Irene A. de Sá 224

Leme, Maria Isabel da Silva 234

Lemes, Paula 294, 295

Lemos, Bruna Camila Mesquita 315

Lemos, Daisy Inocencia Margarida de 201

Lemos, Daniela Maria Amanajás Maués 239

Lemos, Eriberto Martins 296

Lemos, Flávia Cristina Silveira 133, 159, 165

Lemos, Igor Lins 90, 162, 231

Lemos, Isis Gabriela Santos 149

Lemos, Karla Raisa Malta 155

Lemos, Marilú de Campos 43

Lemos, Mirian Keity Roland de 248

Lemos, Moisés Fernandes 116, 147, 205

Lemos, Sônia Amâncio 93, 301

Lemos, Sônia Maria 172, 179, 204, 258, 279

Lemos, Tais Farias 245

Lemos, Thais Nunes 307

Lemos, Thalyta Hulsen 219, 237

Lena, Marisangela Spolaôr 156

Lenzi, Giovana Rossi 80

Lenzi, Maria Celina Ribeiro 169

Leon, Emili Daiane Hobuss de 43, 117

Leonardi, André Isnard 182

Leonardi, Jan Luiz 67, 120

Leonardo, Nilza Sanches Tessaro 273

Leopoldo, Marcella Fonseca 248

Lepera, Elisabete Sofia 182, 197

Lerípio, Maria Rosane Quevedo 191

Lezzi, Maria Rita 314

Lessa, Flávia Maria Santos 149, 307

Leugi, Guilherme Bergo 19, 49, 214

Levandowski, Mateus Luz 224

Liao, Adolfo 97

Libâneo, Ligia C. 149

Liberato, Mariana Tavares Cavalcanti 134

Liberman, Flávia 209

Libone, Renata Goltara 88

Liboni, Maria Therezinha Loddi 261, 315

Librelon, Priscila Zuliani 82, 97

Ligeiro, Vivian Martins 56, 132

Lilienthal, Luiz 119

Lima Neta, Maria Irene Ferreira, 128, 180

Lima, Adelaide Gomes 301

Lima, Adriana Chaves 76

Lima, Aline Ribeiro de 300

Lima, Aluísio Ferreira de 32, 105, 155, 165, 171, 175, 284

Lima, Alynne Virgínia de Queiroz 38, 315

Lima, Ana Albaneila Costa de 165, 239

Lima, Ana Carolina Rimoldi de 72

Lima, Ana Cristina Pereira de 165, 171

Lima, Ana Edith Farias 90

Lima, Ana Izabel Oliveira 81

Lima, Ana Paula Campos 279

Lima, Andriele Vernes de 319

Lima, Anna Katarine Ferreira 157

Lima, Athena Melo de Andrade 157

Lima, Bruno Angelo Marconi de 156

Lima, Bruno Ricardo de 311

Lima, Camila Vasconcelos Carnaúba 213, 301, 304

Lima, Candice Marques de 190, 211

Lima, Carita Portilho 237

Lima, Carolina Lourenço Pereira 68

Lima, Cinthia Rafaelle Ferreira 303

Lima, Daniele Muniz de 136, 188

Lima, Darlindo Ferreira de 151, 295, 296

Lima, Deyseane Maria Araújo 306, 307, 314

Lima, Eduardo Marinho Cavalcante 76

Lima, Eliane Pastor de 95

Lima, Eloane Coimbra 233

Lima, Emanuel José Batista de 89

Lima, Eveline Silva Holanda 86

Lima, Fabiana Aparecida 149

Lima, Fabiana Batistucci de 138, 204, 319

Lima, Felipe Fernandes de 224

Lima, Felipe Nunes de 310

Lima, Fernanda Caetano de 93

Lima, Flávia Renata Corrêa de 83

Lima, Francisca Celina 169, 312

Lima, Gabriela Quadros de 23, 224, 301

Lima, Giovanna Albuquerque Maranhão de 42, 146, 287

Lima, Giselle Carneiro Oliveira 149

Lima, Guilherme Montozo de 150

Lima, Helizett Santos de 194, 290

Lima, Iara Cristine Rodrigues Leal 229, 246

Lima, Ildecarla da Cunha 89

Lima, Isabel Costa 285

Lima, Jackelline dos Santos 302

Lima, José Airton 244

Lima, José Renato Velasco da Silva 170

Lima, Joselia Barroso Queiroz 270

Lima, Joselita Ferreira de 157

Lima, Júlia Maria Rodrigues Pinto 158, 247

Lima, Juliana 164

Lima, Juliana Lopes 300

Lima, Juliana Meirelles de 62, 74, 302

Lima, Juliana Meirelles de 74

Lima, Karine Suelanne Silva de 155

Lima, Kellen Gomes Soares de 244

Lima, Laís Alves de Oliveira 121, 298

Lima, Laise Bezerra 87, 100, 175, 232

Lima, Laiz 202

Lima, Laura Camara 315

Lima, Layze França 158, 244, 311, 312

Lima, Leonardo Pereira de 223

Lima, Letícia Ferreira 249

Lima, Letícia Saldanha de 82

Lima, Liz de Oliveira Santos 115

Lima, Luciano Pedro Ferreira de 158

Lima, Luciney Pedroso de 161

Lima, Lúcio Flávio Gomes de 159, 196, 228, 269, 293

Lima, Manuela Polidoro 131

Lima, Maria Aparecida Silva de Oliveira 71

Lima, Maria Lúcia Chaves 102

Lima, Maria Thereza Alencar 313

Lima, Maria Thereza de Alencar 201

Lima, Marília Batarra 39

Lima, Marli Machado de 63

Lima, Meire Silva de 165

Lima, Michelle Cristina Carioca de 245

Lima, Miriã 85, 71

Lima, Monica 32, 82, 132, 180

Lima, Nayara 298

Lima, Orlete Maria Pompeu de 92, 151, 221

Lima, Pablo Júnio de Ávila 246

Lima, Patrícia Soares 93, 321

Lima, Patrícia Suziane Pinto 321

Lima, Perla Alves Martins 94, 99, 149, 169, 318

Lima, Priscilla Barbosa de 159

Lima, Raphael Mendes Freitas de 305

Lima, Rebeca Panceri de 39

Lima, Renan Barbalho Nunes Castro 303

Lima, Renata Cristina Domingos de Souza 225

Lima, Renato Sampaio 289

Lima, Robisom Carlos de 223

Lima, Samara Zavarize de 238

Lima, Sendie Barbosa de 81

Lima, Solange de Freitas Branco 306, 307

Lima, Suely Simone Costa 60, 120, 181

Lima, Taina Herk da Costa 317

Lima, Talita Antunes de 302

Lima, Talita de Fátima de Araújo 171

Lima, Tassiana Aparecida 166

Lima, Tatiana Torquato 321

Lima, Teangela de Oliveira 78

Lima, Thatiana Helena de 233, 237

Lima, Thiago de Sousa 173

Lima, Thiago de Sousa Freitas 231

Lima, Thiara Thaís Araújo Santos 313

Lima, Tiago Jessé Souza e 174, 222

Lima, Tiago Oliveira de 231

Lima, Valdina Ferreira de 71

Lima, Vera Helena Barbosa 38, 61, 144

Lima, Vinicius Cesca de 68, 207

Lima, Walme de Oliveira 229, 233

Lima, Wânia Cláudia Gomes Di Lorenzo 119

Lima, Wendell Izidio de 150

- Lima, Yan Valderlon dos Santos 73  
Limaloyola, Nathália 239  
Limongelli, Ana Marthá de Almeida 52, 81, 105  
Lindern, Daniele 310  
Lindoso, Nayara Alves 158, 249, 309  
Lindoso, Nayara Nardine 230  
Linécio, Ângela Wasen 75  
Linhares, Cosma 18  
Linhares, Ronaldo Nunes 240  
Linhares, Tatiana de Deus Corrêa 64  
Linhares, Tiago 306  
Link, Marciane Moraes 240  
Lino, Michelle Villaça 162  
Lino, Tayane Rogeria 160, 163  
Lins, Anderson Monteiro 311  
Lins, Andréa Jean Silva 151, 167  
Lins, Laís Maria Barros Dâmaso 147  
Lins, Maiani Pereira da Rosa de 262  
Lins, Pollyanny Nayane 77, 80  
Lins, Thiago Amorim 319  
Lionço, Tatiana 254  
Lione, Fernanda Rizzo Di 55, 114  
Lipp, Marilda Emmanuel Novaes 82, 210  
Lira, Elania Cristina S. 150  
Lisboa, Joelma Gomes Oliveira 242  
Lisboa, Marilú Diez 200, 255, 274  
Lisboa, Milena Silva 133  
Lissa, Jakeline 189, 249  
Listik, Sérgio 77  
Litrenta, Fabiana Oliveira Rocha 107  
Littig, Patrícia Mattos Caldeira Brant 88, 92, 248  
Lizias, Sérgio 61  
Llausas, Rosana Valinas 181  
Lobato, Sandreia Pantoja 270, 284  
Lobato, Thais Silva 73, 85, 308  
Lobo, Alexandre Nepomuceno 229  
Lobo, Ivone Ferreira Neves 272  
Lobo, Lília Ferreira 212, 269, 275  
Lobo, Maria Arlane Oliveira 172  
Locatelli, Renan Gonçalves 91  
Lodovichi, Amanda Straceri 166, 311  
Löhr, Suzane Schmidlin 132  
Loiola, Emmanuela de Andrade Corlett 308  
Loli, Mayumi Nishi 89  
Lomando, Eduardo 267  
Lombardozi, Alice 92  
Lomônaco, José Fernando Bitencourt 195  
Lomonaco, Patricia Bergamini 51  
Londero, Rafael Kleinert 317  
Longhi, Solange Maria 195  
Longo Júnior, Oswaldo 74, 309  
Longo, Cristiano da Silveira 159  
Lopergolo, Ana Cristina Delgado 208, 260  
Lopes, Almino Silveira 158, 160, 247  
Lopes, Andressa Pereira 322  
Lopes, Andyara de Barros 270, 283  
Lopes, Bruna Boverotti 294  
Lopes, Bruna de Jesus 78  
Lopes, Camila Daliane Marila 220, 225  
Lopes, Carlos Eduardo 165  
Lopes, Cecília Escher 157  
Lopes, Clarissa Junqueira 90  
Lopes, Daniele Minarini 321  
Lopes, Danilo Cleiton 92  
Lopes, Deisiane Orben 98, 99  
Lopes, Ederaldo José 224, 230  
Lopes, Fabiano Bezerra Portela 149  
Lopes, Filipe de Mello 211  
Lopes, Giuliane Hashimoto Pereira 294  
Lopes, Guilherme Sobreira 294  
Lopes, Janara Pinheiro 159, 166  
Lopes, Jesiane de Souza Marins 169, 247, 253, 273  
Lopes, Juan Pablo Garcia 236  
Lopes, Larissa 292  
Lopes, Leandro Gomes Reis 89  
Lopes, Leila Damasio 74, 94  
Lopes, Lilian Maria 97  
Lopes, Lise 161  
Lopes, Luciana Oliveira 77, 152, 157  
Lopes, Lucicleia de Souza 64, 164, 321  
Lopes, Maria Romilda da Silva 266, 288  
Lopes, Pamella Oliveira 161, 171, 225, 317, 318, 322  
Lopes, Rebecca de Magalhães Monteiro 233, 237  
Lopes, Renata Ferrares Fernandes 224  
Lopes, Renata Ferrarez Fernandes 249  
Lopes, Rita de Cássia Sobreira 281, 311  
Lopes, Rosa Graciéla de Campos 162  
Lopes, Rosalice 33  
Lopes, Sandra Machado 37  
Lopes, Suellen 79  
Lopes, Suza America 234  
Lopes, Thais Barreto 162, 167  
Lopes, Victor 159  
Lopez, Wilson Lopez 55, 101  
Lorenço, Alfredo 83  
Lorenzetti, Débora G. 84, 86  
Lorenzo, Alexis 55  
Lorenzon, Daniely 313  
Loss, Alessandra Brunoro 151, 264, 314  
Lóss, Juliana Sampaio 85, 87  
Loth, Adriana Falcão 91, 227, 317  
Loth, Otília Aida Monteiro 212, 222  
Loureiro, Ana Cristina Rabelo 245, 309  
Loureiro, Carolina Piazzarollo 92, 308  
Loureiro, Sandra Maria Medeiros 102  
Loureiro, Sonia 225  
Loureiro, Sonia Regina 203  
Lourenço, Arlindo da Silva 111, 131, 167, 186  
Lourenço, Dalva Correia 225  
Lourenzi, Miriam de 74  
Louro, Maria Cristina Figueira 145  
Louzada, Mariana Fernandes de Faria 292  
Louzada, Rudimar de Lurdes dos Santos 249  
Lovato Filho, Mário 160  
Lovera, Renata de Rezende 23, 219  
Lowenthal, Rosane 89, 225  
Lubiana, Camila Soares 99, 100  
Luca, Bruno de 220  
Lucas, Aline Veslasque 152  
Lucas, Maria Salete Junqueira 301  
Lucas, Priscila Sacchetin 323  
Lucca, José Alexandre de 239, 304  
Lucchese, Roselma 313  
Lucchesi, Fátima 214  
Lucchesi, Giovanna Zeglio 200  
Lucena, Francineide Fernandes de 115, 162  
Lucena, Gizele Cordeiro de 300  
Lucena, Maria Itelvina Alves 96  
Lucia, Mara Cristina Souza de 49, 73, 77, 80, 89, 92, 94, 97, 153, 198  
Luciano, Mateus Pavei 163  
Luciano, Silmara 302  
Luengo, Marcos 81  
Lugli, Mariana 234  
Luisi, Débora Regina Boccato 81, 238  
Luiz, George Moraes de 68  
Luiz, Juliete Aparecida Silva 93  
Luiz, Raquel de Oliveira 319  
Luiz, Raquel Terezinha 89  
Luiz, Sueli Ribeiro 75  
Luize, Daniela Ribeiro Lacerda 157  
Lukasova, Katerina 153  
Lula, Josimary Lima da Silva 98, 137, 196  
Luna, Lúri Novaes 195, 200 316, 317, 319  
Luna, Marcelina Gonzaga de 309  
Luna, Renata Cristina Molina de 183, 234  
Lunazzi, Helena Ana 271  
Lunkes, Fernando Perin 191, 265  
Luperini, Gláucia Maria Corrêa de Souza 311  
Luppi, Marcio 297  
Lussi, Isabela Ap. de Oliveira 171  
Lustosa, Marinalva de Araújo 315  
Lustoza, Rosane Zétola 28, 185  
Luisotto, Tatiana 154  
Luz Filho, Silvio Serafim da 132, 184  
Luz, Ana Cristina Rodrigues 157  
Luz, Denise Queiroz Costa da 40, 156, 161, 164  
Luz, Felipe 166  
Luz, Joyce Ribeiro 77, 96, 244, 312  
Luz, Luziene Aparecida da 111  
Luz, Mariani Cristini 242  
Luz, Odineás Gomes Barbosa 321  
Luz, Paulo Cesar de Moura 170, 229  
Luz, Rafael Reis da 222  
Luzara, Rejane 303  
Lyra, Fabianno Andrade 39  
Lyra, Jorge 102  
Lyra, Maria da Conceição Diniz Pereira de 281  
Lyrio, Soraia 233

## M

- Maalouf, Alice Kanda 236  
Mabel, Tânia 320  
Macedo, Alex Sandra Fonseca de 306  
Macedo, Ana Cláudia 99, 321  
Macedo, Andrea Gualberto de 82  
Macedo, Bárbara Caroline 230  
Macedo, Beatrice Hayana Oliveira de 157  
Macedo, Beatriz Araújo de 40  
Macedo, Camila Berteli 241  
Macedo, Davi Manzini 231  
Macedo, Deliane Farias 323  
Macedo, Dulce Aparecida Andrade Soares 246  
Macedo, Elizeu Coutinho de 71, 185, 231  
Macedo, Fernanda 160  
Macedo, Fernanda dos Santos de 170  
Macedo, Fernanda S. 167  
Macêdo, Gislene Maia de 60, 108, 136, 283  
Macedo, Joao Paulo Sales 149, 173, 211  
Macêdo, Lídia Sâmara Alves de 236  
Macedo, Lino de 232, 235  
Macedo, Luis Fernando Rosa 152, 153, 154, 246  
Macedo, Maria Geórgia Duarte 94, 99  
Macêdo, Maria Najane Soares 244  
Macedo, Mariângela Miranda Ferreira 46, 64, 123  
Macedo, Michel Monteiro 81  
Macedo, Mônica Medeiros Kother 219, 292  
Macêdo, Orlando Júnior Viana 304  
Macedo, Paula Costa Mosca 19, 60, 109  
Macedo, Renata França Bezerra de 247  
Macedo, Rosa Maria Stefanini de 295  
Macedo, Sônia Beatriz Motta 173

Macedo, Thaise 71  
Macedocouto, Graco Silva 169, 318  
Macerata, Iacã 133  
Machado Júnior, Luiz Bosco Sardinha 191, 237, 253  
Machado, Adan Rolim 93  
Machado, Adriana Marcondes 20, 28  
Machado, Alessandra 78, 175  
Machado, Alexandre Aluizio Costa 77  
Machado, Aline Oliveira 91, 144, 162, 245  
Machado, Ana Karina Luersen 305  
Machado, Andréia Alves 225  
Machado, Cláudia Rodrigues 303  
Machado, Cristiane Evangelista 278  
Machado, Daiane Borges 159  
Machado, David 244  
Machado, Erlaine Chaves 230  
Machado, Fernanda 224  
Machado, Germana Maria dos Santos 96, 236, 238  
Machado, Gracianny Bitterncourt 162, 163, 168  
Machado, Ingrid Cintya Augusto 98, 174  
Machado, Jeane Carla Novaes Pereira 140  
Machado, Juliana 99  
Machado, Karla da Silva 161, 171, 174, 175, 225, 322, 318  
Machado, Leticia Vier 236  
Machado, Lisiane Lopes 73, 99  
Machado, Marília Novais da Mata 138, 190, 265  
Machado, Melissa de A. Rodrigues 153  
Machado, Michael Ferreira 147, 169  
Machado, Natália América 82  
Machado, Nilva Maria Couto 167, 192  
Machado, Patricia Abreu 312  
Machado, Patricia Maria Abreu 247  
Machado, Patrícia Santana 83, 239, 244  
Machado, Rosangela Fatima de Oliveira 257, 283  
Machado, Sergio Bacchi 57  
Machado, Sheila Francisca 320  
Machado, Shimony Coelho 317  
Machado, Solange Imhof 273  
Machado, Taiana Silva 321  
Machado, Tânia Lisboa 212  
Machado, Tereza Cristina Santos 92  
Machado, Thiago Pereira 137, 150  
Machado-Pinheiro, Walter 152  
Machin, Rosana 318  
Macieira, Raiana Micas 150  
Maciel Junior, Plinio de Almeida 201, 313  
Maciel, Ana Maria Sá Barreto 151, 157  
Maciel, Diva Maria Moraes Albuquerque 22, 29, 48  
Maciel, Juliana Canedo 155  
Maciel, Jussara Jouse 93  
Maciel, Karla Daniele de Sá Araújo 90  
Maciel, Katiane Dalila 295  
Maciel, Maria José de Brito 229  
Maciel, Maria Jose Nunes 45, 80, 294  
Maciel, Milena Ataíde 158  
Maciel, Patrícia 169  
Maciel, Paula Freire 79, 80  
Maciel, Regina Heloisa Mattei de Oliveira 165, 210, 289, 298, 316, 318  
Maciel, Silvana Carneiro 79  
Maciel, Tamara Aparecida 123  
Maciel, Thaisa Lima 76, 157  
Maciel, Verálúcia Sá Teles Mafra 246  
Madeira, Fabíola Natali 63, 87, 145  
Madeira, Karen Alexandra Morais Santiago 84, 236  
Madeira, Nelma Cecília 68, 91  
Maeda, Nayara 99, 321  
Maffei Junior, Roberto Vasconcellos 175, 231, 238  
Magalhães, Adsson 83, 91, 148  
Magalhães, Carlos Henrique Pires 244  
Magalhães, Celina Colino 308  
Magalhães, Gilzete Passos 91  
Magalhães, Iane Fróes de 98  
Magalhães, Ivanildes Alves de Sousa 134  
Magalhães, Joanna de Ângelis Lopes 293  
Magalhães, Luís Fernando Barbosa 73, 297  
Magalhães, Mauro de Oliveira 48, 129, 222, 310  
Magalhães, Nayara Teixeira 139, 301  
Magalhães, Núccia Rogéria Gagher 242  
Magalhães, Rita de Cássia Barbosa Paiva 230  
Magalhães, Roberta Azevedo 79  
Magalhães, Wagner de 90  
Magalhães, Wagner de 160  
Magano, Fernanda Lou Sans 186, 217  
Magnabosco, Molise de Bem 220  
Magnago, Leticia da Silva 82  
Magnus, Cláudia de Negreiros 172, 316  
Magrinelli, Cindy 239  
Magro, Marcia Luiza Pit Dal 159, 164  
Mahfoud, Miguel 127  
Mahl, Fernanda Donato 306  
Maia, Alessandra Danieli Costa 319  
Maia, Ana Cláudia Bortolozzi 314  
Maia, Anelisa Moraes 216  
Maia, Anice Holanda Nunes 182  
Maia, Carolina Oliveira 304  
Maia, Danielle Marie Souza 88  
Maia, Elaine 215  
Maia, Eulália Maria Chaves 98, 313  
Maia, Isabella Cavalcanti 297  
Maia, Juanita Pinheiro 95  
Maia, Kelly Rafaella O. Dantas de Moura 318  
Maia, Luciana 161, 165, 168  
Maia, Luciana Maria 156  
Maia, Luciana Maria 316  
Maia, Mariana Lima Bandeira 87  
Maia, Miguel Arcanjo Lima 138, 232  
Maia, Paola Andrade 83, 245  
Maia, Rodrigo da Silva 80  
Maia, Selma Cyrene Guimarães 157  
Maidlinger, Ananda 19  
Malaquias, Jéssica Helena Vaz 246  
Malaquias, Lívia Maria Andrade 237, 311  
Malgarim, Bibiana Godoi 122, 226, 227  
Malheiros, Carlos Alberto 96  
Malheiros, Juliana dos Santos 316  
Mallon, Ivana Carla 273  
Malloy-Diniz, Leandro Fernandes 25  
Malosso, Helen Zitelli 89, 151, 153  
Malta, Cláudia Viegas Tricate 58  
Maluf, Ana Paula Schmitt 173  
Maluf, Maria Regina 40, 105, 201, 229, 242, 309, 310  
Maluf, Vera Maria Daher 194, 206  
Maluschke, Júlia Sursis Nobre Ferro Bucher 34, 56, 258  
Malvasi, Paulo Artur 56  
Malvezzi, Sigmar 31, 318  
Manara, Alecia Saldanha 123  
Mançano, Carla Cibeli 76, 318  
Mancebo, Deise 53  
Mancuso, Mirela Corseti 115  
Mandelli, Maria Teresa 60, 274  
Manera, Carina Carminiati 295  
Manfre, Viviane 292  
Manfrinato, Livia Salati 86  
Mangabeira, Hortência Veras 170  
Mangini, Rosana Cathya Ragazzoni 186  
Manhães, Izabel Taveira 168  
Manoel, Rosimeire Aparecida 180  
Mansanera, Adriano Rodrigues 43, 72, 86, 90, 201, 289  
Mansão, Camélia Murgo 32, 256  
Mansur, Carlos Gustavo 154  
Mansur, Thiago Sandrini 265, 318  
Mantovani, Gabrielly Paula 73, 246  
Manzano, Diana Kian 260  
Manzini, Juliane Macedo 156  
Mapelli Junior, Reynaldo 178  
Marafon, Giovanna 181, 261, 275  
Maranhão, Denise de Meneses 157  
Maranhão, Joyce Hilario 158  
Maranhão, Juliana Hilario 307  
Marasco, Marina Fernandes 219, 220, 293  
Marçal, Danuza Sales 315  
Marçal, Diego 229  
Marcelino, Cristiane 251  
Marcelino, Marcia Regina 87  
Marcelino, Terezinha Assis 118  
Marchesoni, Marina Stahl Merlin 293  
Marchetti, Débora 243  
Marchi, Sheila de 205, 292, 299  
Marchiori, Laryssa Frinhaní Vinturini 91, 311  
Marchiori, Marcelo Tadeu 138  
Marchry, Denise de 150  
Marciano, Adriana Regina Ferreira 193  
Marcião, Natália da Costa 149  
Márcio Nunes, de Freitas 299, 305  
Marco Prado, Aurelio Maximo 272  
Marcolin, Marco Antonio 71, 154  
Marcolino, Suzana 242  
Marcos, Helder dos Santos Oliveira 293  
Marcos, Vanessa Pasvenskas 92  
Margarido, Heliane Maria Silva 32  
Mária Junqueira, Luzia 71  
Mária, Fabiana Aparecida 174, 296  
Mariani, Mirella Martins de Castro 152, 154, 235, 246  
Mariano, Carmem Lúcia Sussel 280  
Mariano, Maria do Socorro Sales 73, 157, 167, 169  
Mariano, Marisa de Fátima 243  
Mariano, Rondineli Bezerra 167  
Marin, Lúgia Fernanda 150  
Marinho, Alexandre Ceconello 89  
Marinho, Fernanda Campos 304  
Marinho, Marcos Eduardo Ferreira 245  
Marinho, Maria Clea 163  
Marinho, Renalva Pereira 79  
Marinho, Vânia Maria Giusti 236  
Marino, Adriana Simões 45  
Marino, Regina Luísa de Freitas 152, 154  
Marins, Jesiane de Souza 247, 253, 273  
Markunas, Marisa 27, 142, 209  
Marmitt, Vanessa 122, 301  
Marque, Rita Inês Aparecida Sousa 68  
Marques, Ariene dos Santos 234  
Marques, Bruna Bezerra 79, 239  
Marques, Camila F Forster 166  
Marques, Camilla Fernandes 86  
Marques, Conrado Domingues 162  
Marques, D.A. 75  
Marques, Daniella Aparecida 204  
Marques, Dulce de Fátima Canuto 159, 323  
Marques, Eliana Nogueira 300  
Marques, Flávia Maria 102, 193, 214, 287  
Marques, Jandira 245  
Marques, Jaqueline Lopes 185, 296  
Marques, Joana D'arc Gonçalves 299  
Marques, José Aníbal Azevedo 199

- Marques, Karina Hagopian 98  
 Marques, Luiza Augusta Queiroz 318  
 Marques, Marcela Gama 78, 231, 232  
 Marques, Mariana Pereira 93  
 Marques, Michael Medeiros 167, 168  
 Marques, Michelle Cristina 162, 169, 242  
 Marques, Paula Ferreira 116  
 Marques, Penélope Leme 83  
 Marques, Rodolfo de Oliveira 158  
 Marques, Rosana da Silva 150, 320  
 Marques, Sara do Carmo 313  
 Marques, Sarah Cassimiro 153  
 Marques, Sílvia Peres 98, 150, 320  
 Marques, Simone 174  
 Marques, Victor Tomaz 160, 167, 169  
 Marquesone, Gislaíne Aparecida 234  
 Marra, Celia Auxiliadora dos Santos 104  
 Marra, Giselle Falone 148  
 Marrara, Renata 235  
 Marretto, Carina Alexandra Rondini 265  
 Marsiglia, Denys Munhoz 284  
 Marsolla, Paula 80, 81  
 Marson, Carolina 302  
 Marteleto, Marcia Regina F. 219  
 Marteleto, Marcia Regina Fumagalli 183, 220  
 Martellet, Eloísa Cerutti 304  
 Martimiano, Thais Helena Tadiotto 181  
 Martin, Denise 71  
 Martín, Maria Aparecida Fernandes 221  
 Martin, William Lee Berdel 312  
 Martinato, Liza Perucchini 154  
 Martinato, Liza Pieruccini 310  
 Martineli, Ana Caroline 140  
 Martinelli, Murilo Antonio 235  
 Martinelli, Selma de Cássia 100, 237  
 Martínez, Albertina Mitjás 187  
 Martinez, Marli Aparecida 131  
 Martinez, Sueli 57  
 Martinhao, Viviane Suzano 292  
 Martini, Cristiane 174  
 Martiniano, Suellen Souto 167  
 Martins, Aline Bittencourt 158  
 Martins, Ana Carolina Domingos 235  
 Martins, Ana Cristina Ribeiro 90  
 Martins, Ana Lize Azevedo  
 Martins, Ana Lúcia 118, 180  
 Martins, Ana Paula de Albuquerque 228  
 Martins, Arina 182  
 Martins, Beatriz Adura 134  
 Martins, Carlos Alberto Decimo 82  
 Martins, Carlos Alessandro Teixeira 228  
 Martins, Daniel Arruda 141, 218  
 Martins, Danielle Alves Araújo 221  
 Martins, David Paiva 316  
 Martins, Emanuely Jackeliny Pissinati 84, 302  
 Martins, Eni de Fátima 175, 241  
 Martins, Fernanda F. Dias 78, 310  
 Martins, Franciscleane Juliana 94  
 Martins, Graciela Peris 294  
 Martins, Gustavo Malveira 296  
 Martins, Helga Helena Batista 162, 241  
 Martins, Hildeberto Vieira 46  
 Martins, Iara 166  
 Martins, Joana Amélia Borges da Silva 233  
 Martins, Júlia Ritez 191, 269  
 Martins, Kleide Arneiro 75  
 Martins, Laura Dayanne 43  
 Martins, Ligia Teixeira 255  
 Martins, Lilian Al-Chueyr P. 72  
 Martins, Liliane Domingos 54, 219  
 Martins, Lucinéia Ernesto 201, 288  
 Martins, Lucy Nunes Ratier 289  
 Martins, Magali M. M. 51  
 Martins, Magali Marques Macedo 134  
 Martins, Marcella Carvalho 91  
 Martins, Maria Aparecida Fernandes 306  
 Martins, Maria Corazza 99  
 Martins, Maria Nazaré S. Galindo 307  
 Martins, Marília da Glória 98  
 Martins, Mário Henrique da Mata 167, 169, 228  
 Martins, Michelle de Sousa Fontes 84  
 Martins, Michelle Ferreira 179  
 Martins, Patrícia Gomes 322  
 Martins, Priscilla de Oliveira 92  
 Martins, Rafael Torrez 167  
 Martins, Rafaela Pereira 75, 85, 144,  
 Martins, Raul Aragão 38, 306, 308  
 Martins, Regiane Dias Maximo 45  
 Martins, Rosemeire Pereira Souza 307  
 Martins, Ruy Anderson Santos 166, 174, 249  
 Martins, Sandra Regina Ferreira 256, 273  
 Martins, Shirlei Cristina de Fátima 246  
 Martins, Sueli Terezinha Ferreira 76, 118, 142, 180, 200, 281  
 Martins, Tania Goncalves 122, 140, 217  
 Martins, Thaís Machado 82  
 Martins, Thamy Cristine Carvalho 299, 323  
 Martins, Vanessa Tchlian Ferreira 81  
 Martins, Walter 184  
 Martoni, Carla de Souza 164  
 Marturano, Edna Maria 102  
 Masagão, Verônica 321  
 Mascarenhas, Tatiana de Aquino 147  
 Mascella, Vivian 82  
 Masiero, Roseni Romualdo 321  
 Massati, Renato Luchi 174  
 Massei, Ariane C. 219  
 Massote, Marta Venice Pinto 71  
 Mastela, Adriana 150  
 Mastroso, Adriana Machado 307  
 Mata Filho, Valter da 46  
 Mataqueiro, Maria Isabel 300  
 Mataresi, Andrea 228  
 Matheus, Carlos Tiago Calero 163  
 Matheus, Natalia de Mesquita 244  
 Mathews, Wayne Francis 201  
 Mathis, Ruy de 202, 276  
 Matias, Graciane Daniela 98  
 Matias, Gustavo 158  
 Mاتيoli, Aryane Leinne Oliveira 94, 99  
 Mاتيoli, Natália Fernanda 314  
 Mاتيussi, Natália Canova 94  
 Matos Junior, Silvoney 83  
 Matos, Aline Barbosa de 39  
 Matos, Bianca Reis de 161, 162, 163  
 Matos, Daniel Carvalho de 128  
 Matos, Daniele Cajaseiras 161  
 Matos, Danilo Rodrigues de 211  
 Matos, Gilvânia Carvalho 244  
 Matos, Khésia Kelly Cardoso 95  
 Matos, Luís Alberto Lourenço de 87  
 Matos, Maria Zelia Rolim de 228  
 Matos, Nathalia Campos 85, 297  
 Matos, Roberto Pires Calazans 28  
 Matos, Sandra Maura Escobar 245  
 Matos, Sandra Maura Escobar de 169  
 Matos, Tereza Glaucia Rocha 165, 210, 316, 318  
 Matsdorff, Karen Dalila K 94, 99  
 Matsumoto, Adriana Eiko 28, 49, 111  
 Matsuoka, Erica Tavares de Melo 236  
 Matsuura, Meire 228, 311  
 Mattar, Cristine Monteiro 67, 121, 298  
 Mattei, Daniela 218  
 Mattos, Bruno José de 50, 119  
 Mattos, Denise Vieira de 162, 169, 242  
 Mattos, Ivan Motta 269  
 Mattos, Maria Beatriz da Silva 37  
 Mattos, Maria José Viana Marinho de 112  
 Maurina, Leda Rúbia Corbulim 140, 195  
 Mauro Michel El Khouri, 166  
 Mauro, Juliana Gil 221  
 Maux, Marcela 163  
 Maximiano, Maria Amélia Chamma 174  
 Máximo, Carlos Eduardo 172  
 Máximo, Thaís Augusta Cunha de Oliveira 162  
 Mayer, Norton 166  
 Mayor, Andréa Souto 66, 313  
 Mazai, Thaisa Monteiro Vashev 222  
 Mázaro, Laíza Piva 82, 86  
 Mazeto, Luciene 311  
 Mazon, Flavia Marianna Teodoro 172  
 Mazorra, Luciana 296  
 Mazulo, Samanta Cardoso de Sousa, 175  
 Mazulo, Samanta Cardozo 87, 322  
 Mazzolini, Beatriz Pinheiro Machado 216  
 Mazzotta, Marcos José da Silveira 237  
 Me, Ione Aparecida Xavier 20  
 Mecca, Tatiana Pontrelli 71, 72, 185, 231  
 Mecelis, Lucas Ribeiro 297  
 Medeiros, Alessandra da Rocha 158, 173  
 Medeiros, Alessandra Lima 247  
 Medeiros, Andreza Diniz Cardoso de 321  
 Medeiros, Carlos Afonso Marcondes 184  
 Medeiros, Dinamércia O. 150  
 Medeiros, Émerson Diógenes de 159, 160, 174, 222, 223, 224  
 Medeiros, Hellen Evelyn Alves de 62, 162  
 Medeiros, Ianny Felinto 84  
 Medeiros, Iara R. A. 150  
 Medeiros, Josiane de Souza 227  
 Medeiros, Juliana 81, 163  
 Medeiros, Karla Suassuna de 309, 319  
 Medeiros, Katruccy Tenório 79  
 Medeiros, Laércia Maria Bertulino de 80, 230  
 Medeiros, Larissa Gonçalves 133  
 Medeiros, Manoela Ribeiro 161  
 Medeiros, Marcela Novais 40, 301  
 Medeiros, Marcos Alexandre de 236  
 Medeiros, Marcos Pippi de 41  
 Medeiros, Melissa Andrea Vieira de 297, 305  
 Medeiros, Monalisa Samara Dantas Ribeiro Dias de 80, 153  
 Medeiros, Patrícia Francisca dos Santos 150  
 Medeiros, Priscila 85  
 Medeiros, Renata Toscano de 138  
 Medeiros, Roberta Lopes 302  
 Medeiros, Sirlan Castro 319  
 Medeiros, Sirlene Ferreira 148  
 Medeiros, Sirlene Ferreira da Silva 147  
 Medrado, Benedito 48, 101, 259  
 Medrano, Carlos Alberto 94  
 Mees, Patricia 78  
 Meinerz, Anísio Antônio 237



Meira, Marisa Eugenia Melillo 50, 103, 130, 213

Meireles, Algeless Milka 246

Meireles, Everson 221, 226

Meirelles, Maíra Cardoso 86

Meirelles, Mayara 155

Meirelles, Sória Teles Veras de Mesquita 234

Mel, Suzy Adriane da Rocha 322

Melendes, Bárbara Renata 128, 254

Meletti, Alexandre Trevisani 74

Melges, Regina Pupo Carneiro Lopes 19

Melhado, Maria Helena 99

Mello Neto, Gustavo Adolfo Ramos 86

Mello, Aline Andressa Martinez 79, 95, 99, 316

Mello, Ana Maria Miranda de 42

Mello, Angela 280

Mello, Bianca Novaes de 28

Mello, Denise 99

Mello, Denise Maurano 164

Mello, Denise R. B. 91, 206, 281

Mello, Denise Ribeiro Barreto 297

Mello, Elizabeth Christina Cotta 104, 122, 274

Mello, Fabio Mansano de 79, 159

Mello, Fausta A. Ornelas Pontes 38

Mello, Fernanda M de

Mello, Francine Alves 67, 179, 200

Mello, Ivanna Suely Bezerra de 247

Mello, Jaffia Alves de 149

Mello, Juliana Tofaneli 86

Mello, Lauren Machado 217, 239

Mello, Luiz Renato Garcez de Oliveira 94

Mello, Maria Aparecida 44, 193

Mello, Maria Aparecida Ferreira de 44

Mello, Renata Cardillo Homem de 190, 322

Mello, Rita Andrea Alcantara de 19

Mello, Silvana Flora de 81

Melnik, Tamara 178

Melnikov, Petr 85

Melo Junior, Geovane Souza 317

Melo Junior, Walter 138, 189, 211

Melo Neto, Othon Cardoso de 314

Melo, Absalão Galvão de 298

Melo, Alanna Biely Carvalhal de 168

Melo, Aline Cristina de 298

Melo, Aline Maria Silva 89Melo, Amanda Amoras Pinto de 152, 167, 169, 293

Melo, Ana Caroline Viana de 147

Melo, Ana Katarina Leimig Saraiva de 219

Melo, Ana Katarina Leiming Saraiva de 257, 298

Melo, Ana Luisa Costa de 303

Melo, Anna Karynne da Silva 294

Melo, Ariadne da Costa 171, 309

Melo, Camila Cardoso Matos de 222

Melo, Cândida Maria Cunha 222

Melo, Carlos Vinicius Gomes 162

Melo, Carlos Vinicius Gomes de 46

Melo, Cecília Araujo 92

Melo, Claudia Ferreira 322

Melo, Daniela Cardoso de 322

Melo, Danielli Merlo de 138

Melo, Elida de Fátima Silveira 233

Melo, Fabíola Freire Saraiva 59, 144, 262

Melo, Hediany de Andrade 156, 163, 292, 297

Melo, Joana Pereira dos Santos Bandeira de 298

Melo, Julianna Lustosa 147

Melo, Leila 240

Melo, Livia Mariam Borges de 295

Melo, Luana Paula de Sousa Costa 88

Melo, Luzia Rosa Souza de 158, 244, 312

Melo, Marcela Mackey de 86

Melo, Maria Aparecida Silva 87

Melo, Maria da Piedade Romeiro de Araujo 150, 257

Melo, Marina da Silveira e 247, 312

Melo, Maurício Luiz Marinho de 110, 215

Melo, Nielson Silva de 316

Melo, P.S. 75

Melo, Renally Xavier de 156, 292, 297

Melo, Rômulo Lustosa Pimenteira de 163, 305

Melo, Roseli Aparecida de 306

Melo, Silvana Flora de 81

Melo, Solange Rodrigues Saraiva 80

Melo, Symone Fernandes de 309

Melo, Telma Fulgêncio C.C. 288

Melo, Thiago Martins de 247, 312

Melo, Viviane Pires Reis de 83, 167, 237

Melo-Silva, Lucy Leal de 71, 225

Melo-Silva, Lucy Leal Melo 71, 77, 277

Meloso, Roberta de Siqueira 285

Mena, Regina Célia Pawlovski 294, 313

Mendes, Ana Beatriz Correia 73, 76, 95

Mendes, André 111, 158

Mendes, Andréa 92

Mendes, Andressa Benini 300

Mendes, Anna Paula Jacob de Lima 316

Mendes, Carlos Eduardo 268

Mendes, Cintia Ferreira 149, 171, 229, 297, 305

Mendes, Cristianne Beda de Queiroz 244

Mendes, Dania 166

Mendes, Danilo Cangussu 76

Mendes, Déborah da Costa 147

Mendes, Edmo 78

Mendes, Enicéia Gonçalves 243

Mendes, Flávio Martins de Souza 191

Mendes, Ivani Teixeira 301

Mendes, João Francisco Alves 155

Mendes, Lélia Hortal 156

Mendes, Lorena Samara 221, 224

Mendes, Luís Augusto de Carvalho 159, 173, 174

Mendes, Luís Augusto de Carvalho 174

Mendes, Marcelo Simões 195, 303

Mendes, Rafaela Sampaio 231

Mendes, Rosilda 166, 304

Mendes, Tannara Guilherme 229

Mendes, Vandrêia Morena 74, 236, 294, 312, 314

Mendes, Viviane 38

Mendina, Sara Araújo 310, 321

Mendonça, Ana Carolina Melo 97, 98, 227

Mendonça, Ana Cláudia Villa 152

Mendonça, Angélica Cristina Vilasboa de 99

Mendonça, Clarissa Gonçalves Pereira 234

Mendonça, Erasto Fortes 278

Mendonça, Ernandes 85

Mendonça, Ernandes de Amorim 71

Mendonça, Gisele Aparecida Mezabarba 89, 93

Mendonça, Jamliéx Garcez Nascimento 302

Mendonça, Janaina de Souto 89, 156

Mendonça, José Rivandro Martins 229

Mendonça, Ligia Gama e Silva Furtado de 132

Mendonça, Polyana 180

Mendonça, Renata de Cássia 264

Mendonça, Roberto Lopes 104

Mendonça, Thyara Ferreira Ribeiro 245

Mendonça-Magr, Viviane Melo de 305

Mendoza, Melanie 153, 219, 294

Menegaz, Joughanna do Carmo 241, 303

Meneguetti, Amanda Caroline 82

Meneses, Aérica de Figueiredo Pereira 170, 224

Menezes, Aline dos Santos 296

Menezes, Amanda 152, 231

Menezes, Ana Clara Ferreira G. Bezerra de 248

Menezes, Barbara Marcela Leal Monteiro de 167, 169

Menezes, Danielle Alves 120, 298

Menezes, Fernando Guimarães 309

Menezes, Igor Gomes 222

Menezes, Letícia Izidoro de 244

Menezes, Lilia Teixeira de 175

Menezes, Marcus Antonio B. 170

Menezes, Maria da Penha 85, 296, 312

Menezes, Marina 96

Menezes, Michell Gomes de 316

Menezes, Priscila Maria Silva 169

Menezes, Rafael de Souza 81, 155

Menezes, Scheila Beatriz Sehnem de 64, 140, 264, 265

Menezes, Sílvia Lopes de 172, 215, 286

Menezes, Tarcísio Augusto da Silva 95

Mengatto, Suellen Karoline Miranda 322

Mentiacca, Francine Schutz 310

Mercadante, Marcos Tomaniak 225

Mergenthaler, Erhard 132

Merlo, Alvaro Roberto Crespo 172, 263, 316

Mescouto, Denyse Maria de Souza 169

Mesquita, Adriane Silva de 158, 249, 309

Mesquita, Gabriela Gonçalves 116

Mesquita, Mairta Rodrigues de 72, 154

Mesquita, Marcos Ribeiro 30, 169, 273

Mesquita, Maria Luiza Guedes de 306

Mesquita, Roberta Ramona Portela de 171, 309

Mesquita, Uiane Michele Siqueira 171

Messa, Alcione Aparecida 57, 85

Messias, Caroline 299

Mettrau, Marsyl Bulkool 46, 123

Metzger, Clarissa 127

Meyer, Simone Sanches 315

Mezabarba, Gisele 87, 168

Mezzacappa, Gabriela 19

Mezzacappa, Gabriela Gonzales 19, 103

Miareli, Amanda 308

Mica, Michele Oliveira 93

Miccas, Camila 221

Micheletti, Fatima Aparecida Barbosa 148

Micheletto, Nilza 128

Michelon, Paulo Roberto Peres 203

Michels, Lísia Regina Ferreira 240, 246

Migliolli, Daiane Cervelin 321

Migot, Julia Maria 237, 240, 308

Miguel, Fabiano Koich 131

Mikki, Regina 183

Milanesi, Pedro Vitor Barnabé 50, 139, 152

Milanez, Andre 172

Milani, Laís Maria 235

Milani, Vanessa 54, 155, 231, 236

Milfont, Taciano Lemos 160, 228

Milhares, Nayara Caroline 98, 99

Milka, Algeless 235

Millan, Marília Pereira Bueno 259

Minchoni, Tatiana 174

Minervino, Carla Alexandra da Silva Moita 223

Minhoto, Marcela Leite 126  
 Minin, Junior César 312  
 Minzon, Camila Valéria 151  
 Miotto, Eliane Correa 153  
 Miotto, Mariana 244  
 Miran, Christianne Camara Lopes Albuquerque 70  
 Miranda Junior, Antonio Pinto de 39  
 Miranda, Ana Maria Vieira de 312  
 Miranda, Christiane Maria Albuquerque de 40, 299  
 Miranda, Christianne Camara Lopes Albuquerque 70  
 Miranda, Danielle Santos de 270  
 Miranda, Darlene Rodrigues de Sousa 87  
 Miranda, José Garcia Vivas 225  
 Miranda, Josete Barbosa 299, 320  
 Miranda, Laiz Ferreira de 225  
 Miranda, Luciana Lobo 166, 306  
 Miranda, Maria Luisa de Jesus 52, 238  
 Miranda, Marina Ramalho 276  
 Miranda, Nathália Alcantara de Souza 94  
 Miranda, Rosemary 163  
 Miranda, Suelen Cristina de 41  
 Miranda, Tais Mazzotti 83  
 Mito, Tereza Iochico Hatae 108, 274, 299  
 Miyabara, Taissa 76  
 Miyagui, Camila 104, 139, 269  
 Miyahira, Lila Yucari 316  
 Miyaura, Aurélio Keiji 83  
 Miyazaki, Maria Cristina de Oliveira Santos 77, 275  
 Mizoguchi, Danichi Hausen 133  
 Mizutani, Aline Moraes 244  
 Moares, Carlos Augusto Tardin de 84  
 Mocelin, Valéria Lucarelli 97, 219, 279, 292, 314  
 Modesto, Fernanda Kool 83  
 Modesto, Sue Ellen Ferreira 27  
 Módolo, Raíssa Rodrigues 173, 316  
 Mognon, Jocemara Ferreira 237, 238  
 Moita, Aline Maria Loureiro Muniz 120, 226  
 Moita, Lidia Maria da Graça Gomes Simões 152  
 Mokfa, Sandra Terezinha 317  
 Mol, Michele Magela 305  
 Molina, Cinthia Hidalgo 319  
 Molina, Cristian Steiner 79  
 Molina, Rinaldo 235, 236, 237, 238, 245, 246, 256, 277  
 Moliner, Juliane de 262  
 Molinos, Andréia 299  
 Möller, Maria Elisa da Silveira 223  
 Mollica, Andrea Jamil Paiva 236, 254  
 Molon, Susana Inês 163  
 Momi, Luis Gustavo Santos de Campos 320  
 Monaiar, Alex 160  
 Monaiar, Alex Barcelos 90, 167  
 Monção, Maria Rosa Ferrucci 230  
 Monecchi, Filipe 79  
 Monge, Fortunato 145  
 Moniz, Angela Coelho 228, 233  
 Monsores, David da Silva 232, 297  
 Montalvão, Elizete Fagundes 81, 158  
 Montalvao, Luciano Alvarenga 42  
 Montandon, Juliana D' André 74  
 Montanha, Henriett Marques 167, 244  
 Monteiro, Aélcio Almeida Jalles 165  
 Monteiro, Ana Claudia Lima 275  
 Monteiro, Ana Ruth Macedo 298  
 Monteiro, Bruno George Cury de Lima 237  
 Monteiro, Camila Rondinelli Cobra 71, 305, 307, 308  
 Monteiro, Carla Fernanda Barbosa 159  
 Monteiro, Claudia Aline Soares 34, 68, 173  
 Monteiro, Cleide Pereira 300  
 Monteiro, Danielle Gomes 238  
 Monteiro, Eline Freire 307  
 Monteiro, Fabiana Ribeiro 85, 86, 225, 293, 298, 310, 315, 317, 318  
 Monteiro, Faedra Divina dos Reis 286  
 Monteiro, Felipe Mendes 228  
 Monteiro, Felipe Sávio Cardoso Teles 222, 223, 232, 310  
 Monteiro, Gisela Vasconcellos 164, 168  
 Monteiro, Helena Rego 181, 218, 275  
 Monteiro, Janne Cavacalcante 87  
 Monteiro, Marcia Cristina Lauria de Moraes 35, 284  
 Monteiro, Maria de Fatima 157  
 Monteiro, Mariangela da Silva 35, 64  
 Monteiro, Nancy Ramacciotti de Oliveira 102  
 Monteiro, Patrícia Caroline Madeira 163  
 Monteiro, Patrícia Pimenta 74  
 Monteiro, Rayra Thut 305  
 Monteiro, Renam Pereira 322  
 Monteiro, Renan Pereira 87, 222, 223, 232  
 Monteiro, Sílvia C. 221  
 Monteiro, Thaís Pereira 136  
 Monteiro, Vanderlei de Souza 320  
 Monteiro, Walmir dos Santos 118, 144  
 Montejano, Silmara 317  
 Montenegro, Beatriz 300  
 Montenegro, Ingrid Brasilino 72  
 Montenegro, Julia Teixeira Pinto 151  
 Montes, Isabela Márcia Freitas 299  
 Monteze, Thaiana Mussi 91, 306, 311, 320  
 Montezi, Aline Vilarinho 231  
 Montovani, Alexandre Freire 138  
 Montreozol, Jeferson Renato 46, 123, 168, 169, 196, 289  
 Moraes, Aline Adriane de Oliveira Lopes de 244  
 Moraes, Ana Beatryce Tedesco 317  
 Moraes, Ana Jô Jennings 167  
 Moraes, Ana Paula da Silva 94, 99, 148, 152, 169  
 Moraes, Ana Tedesco 118  
 Moraes, Beatriz Paula de 316  
 Moraes, Denise Bellotto de 276  
 Moraes, Geová 214  
 Moraes, Gilmar Lopes de 206  
 Moraes, Gisela Renate Jost de 296  
 Moraes, Hermírio Soares de 160, 294  
 Moraes, Marcela Cristina de 143, 241  
 Moraes, Marco Aurélio Vale de 78  
 Moraes, Marco Aurélio Valle de 78  
 Moraes, Marcos Ferreira de 267  
 Moraes, Maristela de Melo 142  
 Moraes, Nadia Araujo de 160, 243  
 Moraes, Natália de Andrade de 75, 99, 309  
 Moraes, Ramiz Candelero Pedroso de 148, 164, 304  
 Moraes, Renato Kujawski Leite de 209  
 Moraes, Rosângela Dutra de 318  
 Moraes, Tânia Regina 166  
 Morais, Adilson de 185  
 Morais, Adriana Cristina de 231  
 Morais, Ana Paula Rios  
 Morais, Antonio Sérgio de 93  
 Morais, Carla de 159  
 Morais, Crislei Maria de 145  
 Morais, Dandara 171  
 Morais, Edclécia Reino Carneiro de 156  
 Morais, Erison Leandro Almeida de 156, 163  
 Morais, Gisbelle 86  
 Morais, Jaqueline Braga 158  
 Morais, Maria Aparecida Silva 119  
 Morais, Maria de Lima Salum e 178  
 Morais, Rafael dos Santos de 167  
 Morais, Raffaella Medeiros e 246, 247  
 Morais, Ricardo de Moura 147  
 Morais, Sílvia Raquel Santos de 95, 150, 234  
 Morales, Cristian Rodrigo Silveira 300  
 Morales, Isabela Bordim 98  
 Moran, Mafalda Ortiz 199  
 Morato, Giovana Garcia 171  
 Moré, Carmen Leontina Ojeda Ocampo 75  
 Moreira, Alana dos Anjos 308  
 Moreira, Caroline da Silva 322  
 Moreira, Daiana de Jesus 78, 81, 147, 224, 293, 322  
 Moreira, Daniela Aparecida de Sousa 296  
 Moreira, Fernanda Gonçalves 88  
 Moreira, Fernanda Picinin 115  
 Moreira, Jacqueline de Oliveira 57, 114  
 Moreira, Juliana Paula Anastacio 76  
 Moreira, Katia Cordeiro 171  
 Moreira, Lara Mundim 149  
 Moreira, Leocarlos Cartaxo 97  
 Moreira, Liliane Cristina 296  
 Moreira, Maria Ines Badaró 32, 83, 88, 151, 280  
 Moreira, Mariana Rosa 161  
 Moreira, Marinéia Apª 219  
 Moreira, Marineia Aparecida 292, 293, 296  
 Moreira, Nara Queiroz 138  
 Moreira, Patrícia Carvalho 172, 192, 285  
 Moreira, Patrícia Regina 239  
 Moreira, Sebastião Rogerio Gois 21, 109  
 Moreira, Thaíz Altiva Ribeiro 74  
 Moreira, Vania de Castro 188, 263  
 Moreira, Virginia 226  
 Morell, Maria Graciela Gonzalez Perez de 83  
 Morelli Junior, Amirton Archanjo 248  
 Morelli, Beatriz Cristina da Costa 150  
 Morelli, Pedro Rodolfo 292  
 Moreno, Adriana A. 84  
 Moreno, Gracielle Gomes 149  
 Moreno, Marcelo Passini 257  
 Moreschi, Eliani Maria Pigozzo 236  
 Moresco, Gabriel Marcelo, 160, 172, 292, 300, 309  
 Moreti, Tatiana Correa 71  
 Moretti, Alexandre Roberto 18  
 Moretti, Daniela Carrara 74  
 Moretti, Luzanira Macedo 313  
 Moretto, Maria Lívia Tourinho 32, 124, 178, 198  
 Morgan, Daniela Caramori 188  
 Mori, Valéria Deusdará 91, 140, 254  
 Morimoto, Cristiane Mina 317  
 Morini, Maria Santina de Castro 185  
 Moris, Vera Lúcia 296  
 Moritz, Patrícia Zen 224, 320  
 Moro, Joziane Rodrigues 38  
 Moroto, Edna Nogueira da Silva 35  
 Moroz, Melania 181, 274  
 Mortada, Samir Pérez 166, 199, 241  
 Morte, Anabelle Bonadiman Chicon Boa 166, 227  
 Moscardini, Éllen Bonardi Sordi 92, 166  
 Moscatel, Neide 51  
 Moschioni, Mariana Fernandes 79  
 Mota, Ana Paula Targino Almeida da 301  
 Mota, Camila Cristina 88  
 Mota, Cildevânia de Araújo 76  
 Mota, Denize Lara da 233  
 Mota, Fabio Lins 77, 80



- Mota, Fernanda Maria Albuquerque 301
- Mota, Márcia Maria Peruzzi Elia da 306
- Mota, Monica Maria de Angelis 53
- Mota, Patrícia Elaine Santana 227
- Motta, Ágata Karolinne Fonseca 159
- Motta, Carolina Steinhauer 50
- Motta, Ivonise Fernandes da 30, 129, 202, 255, 276
- Motta, Layara 227
- Motta, Maria do Carmo dos S. 51, 34
- Motta, Raffael Gonçalves 147
- Motta, Roberta Fin 69, 84, 118, 144, 174, 302, 303, 304, 305
- Motta, Rubens Cenci 322
- Motta, Sávio Valvieste da 319
- Motta, Tammy Andrade 92
- Motti, Glauce Sandim 82
- Moucherek, Michelle 188
- Moukachar, Merie Bitar 135, 215
- Moulin, Maria das Graças Barbosa 118
- Moura, Amanda Letícia Pereira 87, 166
- Moura, Camila Hernandez de 232
- Moura, Claudia 264
- Moura, Cristiane Faiad de 136
- Moura, Daniela Bernardo de 311
- Moura, Darlene Cruz 292
- Moura, Darlene Mesquita de 149
- Moura, Gabriela Costa 225
- Moura, Geórgia de Oliveira 292, 293
- Moura, Higor de Sousa 90, 224
- Moura, Hysla Magalhães de 306, 309, 320
- Moura, Isadora Asciutti 121, 161, 304
- Moura, Juliana Jovana Seixas 219
- Moura, Larissa Leal 230
- Moura, Lindsey Ferrari do Prado 240
- Moura, Maria Clara Drummond Soares de 125
- Moura, Maria de Jesus 42, 107, 272
- Moura, Marília Lobão Ribeiro de 177
- Moura, Marisa Decat de 101, 179, 267
- Moura, Morgana Moreira 169
- Moura, Rebeca Lopes de 75, 247
- Moura, Renata Heller de 34
- Moura, Tereza Talyta 238
- Moura, Tereza Talyta Carvalho de 310, 316
- Moura, Willian Araujo 87, 88, 143
- Mouta Neto, José Ângelo 72, 154
- Mozzaquatro, Caroline de Oliveira 248, 312
- Mroginski, Larissa Introvini 90
- Mucci, Samantha 22
- Mulek, Vânia Maria 164
- Muller, Daniela Zipperer 172
- Müller, Dionei Luís 292
- Müller, Marisa Campio 87
- Mundim, Maria Célia Bruno 223
- Muner, Luana Comito 224, 237
- Munford, Adriana Reis de Souza 90
- Munhoes, Gabryelle Rosado 73, 246
- Munhoz, Déa Bertran 179
- Munhoz, Deise Parula 83, 303
- Munhoz, Izildinha Maria Silva 125
- Munhoz, Maria Luiza Puglisi 35
- Munhoz, Silmara Carina Dornelas 29, 48
- Muniz, Bruna Catarina Abreu 248
- Muniz, Bruna Catarina de Abreu 312
- Muniz, Raimunda Margarete Teixeira 160
- Muramoto, Carlos Augusto Gonçalves 148, 156
- Murueta, Marco 130
- Musis, Carlo Ralph de 167
- Mussareli, Joyce Machado 164
- Mussi, Fernanda Carneiro 319
- Mussolini, Joyce Ferreira 148, 156, 170
- Mutafi, Carolina Gonçalves 87
- Mutti, Giovana Cunha 97
- Mutti, Graziela Cristina Cunha 82, 97
- Muzi, Sarah 313
- Myczkowski, Martin Luiz 142, 154

## N

- Nacif, Christine 246
- Nadai, Beatriz de 86
- Nadai, Michelly Cristina de 244
- Nader, Bianca Parente de Carvalho 305
- Naiff, Luciene 34
- Nakagawa, Cristiane Izumi 159
- Nakamura, Eunice 171, 172
- Nakamura, Íris Minaé da Silva 239
- Nakano, Kariny Socorro 309
- Nakano, Tatiana de Cássia 219, 221, 223, 224
- Narciso, Gidiane Pereira 168
- Nardi, Antônio Egidio 75, 85
- Nardi, Henrique Caetano 177, 214
- Nardi, Suzana Catanio dos Santos 301
- Nascimento Neto, Mary Anne do 76
- Nascimento, Adriana Maria Gomes do 274
- Nascimento, Ailma Cintia Barros 245
- Nascimento, Ana Cristina Araújo do 41
- Nascimento, Ana Paula do 80, 153
- Nascimento, Anderson Mesquita do 86
- Nascimento, Andréa dos Santos 60, 69, 108, 142, 203
- Nascimento, Andréia dos Santos 152
- Nascimento, Bruna da Silva 306, 309, 320
- Nascimento, Carla Roberta 239
- Nascimento, Célia Regina Rangel 74
- Nascimento, Clélia Araujo do 165
- Nascimento, Conceição Bruna Soares do 116
- Nascimento, Crisóstomo Lima do 111
- Nascimento, Cristiane Bezerra do 237, 247
- Nascimento, Cristiane Mendes da S. 314
- Nascimento, Eduardo Penha 150, 248
- Nascimento, Elenilda 160
- Nascimento, Eliana de Fátima de Almeida 294
- Nascimento, Eliane Taveira do 35
- Nascimento, Emmanuelle Felix do 236, 247, 320
- Nascimento, Érica Ferrari do 224
- Nascimento, Fernando A. Figueira do 72, 137
- Nascimento, Francisco Jose Romano do 136
- Nascimento, Gisele Soares do 74
- Nascimento, Giselle Maria Menezes 150, 160, 247
- Nascimento, Glacineide Cabral do 152
- Nascimento, Glacineide Cabral do 152, 239
- Nascimento, Graciele Fernanda Souza 318, 88
- Nascimento, Izabelly Maria Costa do 79
- Nascimento, Izabelly Maria da Costa do 115
- Nascimento, Josiana Paula Gomes do 148, 170, 312
- Nascimento, Leda 128
- Nascimento, Luciana Britto Aragão 162, 242
- Nascimento, Ludmila Brasileiro do 89
- Nascimento, Márcio Alessandro Neman do 173
- Nascimento, Maria Elenilda do 161
- Nascimento, Maria José de Castro 100, 151, 268
- Nascimento, Maria Letícia Barros Pedroso 183
- Nascimento, Maria Livia do 181, 275
- Nascimento, Maria Madalena Quirino do 300
- Nascimento, Maria Valquíria Nogueira do 57, 89, 91, 242, 304
- Nascimento, Milayne Christina Barros do 160, 225, 228, 303, 317, 318
- Nascimento, Monalisa Muniz 19, 27, 48
- Nascimento, Nilton Inácio do 209
- Nascimento, Paulo Gregório dos Santos 78
- Nascimento, Paulo Henrique Albuquerque do 155
- Nascimento, Rafael Baioni do 113
- Nascimento, Rayanne Baido 157
- Nascimento, Regina Sonia Gattas Fernandes do 23, 108
- Nascimento, Ruben de Oliveira 240
- Nascimento, Rubens F do 68
- Nascimento, Samir Sousa do 86
- Nascimento, Thaise Medeiros 152, 156, 293, 169
- Nascimento, Vanessa 306
- Nascimento, Vanessa de Assis 158, 310
- Nascimento, Vanessa Raquel Correia do 172, 243
- Nascimento, Victor Aurélio Santana 73
- Nascimento, Zaeth Aguiar do 300
- Nascimentos, Carla Roberta 310
- Nasser, Kellen Cristina Fernandes de O. 290
- Nassif, Maria de Fatima 66
- Nassif, Rayssa 151, 306
- Nassif, Rayssa Yussif Abou 306
- Nassur, Nadya Cristina de Matos Barreto 156
- Natário, Elisete Gomes 38, 144
- Natividade, Jean Carlos 163
- Nava, Camila de Almeida 306
- Nava, Pedro Felipe Furlaneto 148, 249, 309
- Naves, Emilse Terezinha 297
- Naves, M.A. 75
- Naves, Nayara Tiemi 220, 225
- Nazareth, Cátia Aparecida Lopes 94
- Nazareth, Eliana Riberti 130
- Nazário, Ariadne Pinheiro 88
- Nechio, Douglas Egidio Gomes 33, 93
- Neder, Fernanda Vazquez 257
- Negrão, André Brooking 185
- Negreiros, Fauston 231, 236, 240, 300
- Negreiros, Larissa Nogueira 248
- Negri, Mariana 151
- Negri, Sheila Lisiane de 301
- Neiva, Kathia Maria Costa 18, 200, 255
- Neiva, Talia da Costa Veloso 240
- Neme, Carmen Maria Bueno 99
- Neres, Celi Corrêa 289
- Neri, Anita Liberalesso 54, 214
- Nery, Carolina da Silva 168
- Nery, Ellen Amanda de Amorim Lopes 88
- Nery, Maria Aparecida da Câmara 93
- Neubern, Maurício 85
- Neves Neto, Armando Ribeiro das 19, 41, 66, 136, 194
- Neves, Ana Keila Sousa 296.
- Neves, André Luiz Machado das 76, 93, 231
- Neves, Antonio Paulino 238
- Neves, Audinei Carlos das 92
- Neves, Beatriz Sernache de Castro 86, 227, 242, 298
- Neves, Edna Rosa Correia 232, 238
- Neves, Elaine Souza 91
- Neves, Ludyane Cavalcante 279
- Neves, Maria Eugênia Fonseca 159

- Neves, Mariana Cipullo 105  
 Neves, Marisa Maria Brito da Justa 187  
 Neves, Sandra Patrícia das 231  
 Neves, Silvana Maria Veras 89  
 Neves, Tatiana Freitas Stockler das 28, 172, 198  
 Neves, Vaneide Delmiro 300  
 Neves, Verediana Sandra Schenato das 92  
 Nicácio, Fernanda 203  
 Nicaretta, Marcelo Moraes 277  
 Nichile, Felipe Ferreira de 114  
 Nicoletti, Ivani Genghini 219  
 Nigro, Tatiana Rocha 162, 235  
 Niquerito, Ana Vera 91, 153  
 Niquini, Debora Pinto 33  
 Nishimura, Paola Nathalia do Livramento 118  
 Noal, Letícia 143, 217, 239  
 Nobayashi, Karina Rios 174  
 Nobre, Diana da Silva 159, 173, 297  
 Nobre, Ilze Braga de Carvalho 160, 169, 236  
 Nobre, Samantha Angelo 245  
 Nóbrega, Cláudia Barbosa 157  
 Nóbrega, Danielle Oliveira da 149, 172, 241, 243  
 Nóbrega, Glenda Lopes da 246  
 Nóbrega, Jacqueline Pessumo 321  
 Nóbrega, Raíssa Uchoa de Lima Baracuchy da 320  
 Nóbrega, Shimena Crisanto 309  
 Nóbrega, Talina Bandeira Tavares da 315  
 Nobusada, Débora 175  
 Nocchi, Rodrigo Figueiredo 132, 233  
 Noce, Mariana Araujo 207, 277  
 Noé, Lenita Alves 171  
 Nogueira, Aline Alves 221, 229, 233  
 Nogueira, Amanda Neves 239, 244  
 Nogueira, Anelise de Barros Leite 232, 234  
 Nogueira, Caio Marzari 80, 167  
 Nogueira, Carmen Sílvia de Souza 54, 179, 274  
 Nogueira, Conceição 212  
 Nogueira, Eliete Jussara 245  
 Nogueira, Fauberiane Marcia de Oliveira 90, 234  
 Nogueira, Fauberiane Oliveira 229  
 Nogueira, Gelci 117, 299  
 Nogueira, Graziela Sousa 77, 275  
 Nogueira, Isabelli 38  
 Nogueira, João 83  
 Nogueira, Jocélia Barbosa 40  
 Nogueira, Laís Miranda 78  
 Nogueira, Márcia Helena 304  
 Nogueira, Marlene 227  
 Nogueira, Natália Souza 173, 296, 300  
 Nogueira, Raquel Cordeiro 159  
 Nogueira, Regivane Aparecida 116  
 Nogueira, Renata Maria Toscano Lira 72  
 Nogueira, Renata Pessoa 224, 305, 321  
 Nogueira, Renatta Simões 81  
 Nogueira, Samantha de Oliveira 150  
 Nogueira, Sara Ibérico 45, 71  
 Nogueira, Simone Gibran 280  
 Nogueira, Verônica Gomes 153  
 Norcia, Marcia Josefina 100  
 Norgren, Maria de Betânia Paes 23, 197  
 Noriega, José Angel Vera 302  
 Norkaitis, Claudia de Paula 244  
 Noronha, Ana Cristina Pimenta 91  
 Noronha, Ana Paula Porto 24, 32, 126, 182, 199, 225  
 Nórte, Carlos Eduardo Lourenço dos Santos 150  
 Noueira-Martins, Maria Cezira Fantini 80  
 Nova, Maria de Fátima Cristina Poças Amorim Casa 189, 288  
 Novaes, Daniele 158  
 Novaes, Flavia Ribeiro 170  
 Novaes, Katia Silva 210  
 Novaes, Mauro 172  
 Novaes, Rafaella Eloy de 171  
 Novaes, Thayz da Silva 314  
 Novaes, Tiago 84  
 Novaes, Vanessa Rocha 150  
 Novais, Kátia Silva 316  
 Novo, Damaris Vieira 104, 195, 322  
 Nozzella, Débora Cristina Romualdo 94, 97  
 Nucci, Nely Aparecida Guernelli 187  
 Nucci, Iene Meire Oliveira Lima 321  
 Nucci, Sofia Di 80  
 Nucci, Sofia Helena Porto Di 298  
 Nuernberg, Adriano Henrique 163  
 Nukui, Sonia Maria Machado de Oliveira 20, 292  
 Nunes Sobrinho, Francisco de Paula 211  
 Nunes, Aline Figueiredo 156  
 Nunes, Ana Mary Pereira 240  
 Nunes, Ana Paula de Almeida Pereira 58  
 Nunes, Angela Pereira da Silva Chantal 270, 283  
 Nunes, Carlos Henrique Sancineto da Silva 23, 204, 223  
 Nunes, Carlos Roberto de Oliveira 93  
 Nunes, Carolina Pereira 84  
 Nunes, Cintya da Mata Bastos 305  
 Nunes, Deise Cardoso 137, 218, 279  
 Nunes, Eliana 85, 154  
 Nunes, Gustavo Henrique Gamas Abreu 162, 320  
 Nunes, Jaíse Ferreira 151  
 Nunes, Jomar Diogo 173, 233  
 Nunes, Jonatha Rospide 261, 285  
 Nunes, Karla Gomes 172  
 Nunes, Laísy Lima 234  
 Nunes, Letícia Almeida 269  
 Nunes, Luana Rocha 87, 93, 168  
 Nunes, Maiana Farias Oliveira 23, 32, 183, 225, 314  
 Nunes, Maria Lucia Tiellet 20, 132, 155, 225, 294, 299  
 Nunes, Rafael de Souza 144, 232, 248  
 Nunes, Rafael José Triches 90  
 Nunes, Sylvia da Silveira 206  
 Nunes, Tatyane 318  
 Nunes, Tiago Ribeiro 171, 227, 238  
 Nunes, Ugo Bruzadin 167  
 Nunes, Vitor Hugo Ferreira 317  
 Nunes, Viviane Soares 191  
 Nunes, Wanderlany Fernandes 317
- O**
- Ó, Tiago Cavalcanti do 163  
 Ohki, Yoshiaki 101, 130  
 Oishi, Jessica Mara 254  
 Okabe, Monica Saemi 61, 152, 315  
 Okada, Livia Sati 86  
 Okamoto, Mary Yoko 38, 295  
 Okino, Erika Tiemi Kato 183, 225, 277  
 Olekszechen, Nikolas 242  
 Oliveira Junior, José Oswaldo de 77  
 Oliveira Junior, Lioni Teixeira de 98  
 Oliveira Junior, Paulo Balduino de 296  
 Oliveira, Acary Souza Bulle 188  
 Oliveira, Adalgiza Batista de 300  
 Oliveira, Adriana Lacerda Vargas de 39, 116  
 Oliveira, Adriana Leônidas de 91  
 Oliveira, Adriane Bortoletto de 78  
 Oliveira, Akemi Nakasone Peel Furtado de 147  
 Oliveira, Alexandre Bosco da Silva 238  
 Oliveira, Alline da Silva 229  
 Oliveira, Amanda Figueiredo 237  
 Oliveira, Ana Caroline dos Santos 307  
 Oliveira, Ana Karla Sousa de 91, 144, 245  
 Oliveira, Ana Lúcia Ribeiro de 164  
 Oliveira, Ana Paula 115  
 Oliveira, Ana Raquel de 228, 232  
 Oliveira, Ana Virgínia Andrade 76  
 Oliveira, Ana Virgínia Andrade de 227  
 Oliveira, Andréia Elisa Garcia de 95, 187  
 Oliveira, Andreia Pereira de 161  
 Oliveira, Andrieli Gomes 302  
 Oliveira, Angela Cristina 157  
 Oliveira, Beatriz Caseri de 320  
 Oliveira, Benedito Fernando A. 242  
 Oliveira, Bruna Fortes de Brito 232  
 Oliveira, Bruna Luzia Garcia de 86  
 Oliveira, Camila da Silva 244  
 Oliveira, Camila Machado 163  
 Oliveira, Camila Shwafaty de 305  
 Oliveira, Camilla Monti 314  
 Oliveira, Carmen Sylvia de Alcântara 27  
 Oliveira, Caroline Lima de 234  
 Oliveira, Caroline V. de 149  
 Oliveira, Cassandra Melo 224, 244  
 Oliveira, Cassiana Moraes de 259  
 Oliveira, Cintia Gabriela de 320  
 Oliveira, Clarissa Tochetto de 302, 313, 314, 320  
 Oliveira, Claudia Moura de Sant'anna C. de 151, 307  
 Oliveira, Cleide Cardoso 91  
 Oliveira, Crislaine Baroni de 92  
 Oliveira, Crislaine Gonçalves de 151  
 Oliveira, Crislaine Matheus Santos de 127  
 Oliveira, Cristane Bezerra 237  
 Oliveira, Cristiane 84  
 Oliveira, Cristiane Bezerra de 137  
 Oliveira, Cristiane Costa da Cunha 162  
 Oliveira, Cristiane Ronchi de 305  
 Oliveira, Cristiane Savian de 69, 303  
 Oliveira, Cristina Zukoski de 312  
 Oliveira, Daiana Vanessa 317  
 Oliveira, Daniela 172  
 Oliveira, Daniela Vilarino 98  
 Oliveira, Danielle Sales 314  
 Oliveira, Danille Couto 243  
 Oliveira, Darlene Godoy de 71, 185, 231  
 Oliveira, Dayany Ribeiro de 171  
 Oliveira, Délio Henrique Delfino de 242, 300  
 Oliveira, Déria de 55  
 Oliveira, Diego Caldas 237  
 Oliveira, Diego Patricio de 237  
 Oliveira, Eduarda 156  
 Oliveira, Elaine Cristina de 92  
 Oliveira, Elisandra C. 84  
 Oliveira, Ellen Rocha de 242  
 Oliveira, Elton Carneiro de 169  
 Oliveira, Emileane Costa Assis de 45, 63  
 Oliveira, Fabiana de Fátima Almeida 87  
 Oliveira, Fabiane 323  
 Oliveira, Fábio de 177, 198  
 Oliveira, Fabiola 321  
 Oliveira, Felipe Ganzert 314  
 Oliveira, Fernanda Costa de 158, 162  
 Oliveira, Fernanda G. de 236, 237  
 Oliveira, Fernanda Germani de 105, 243, 244, 308, 309  
 Oliveira, Fernanda Motta de 294  
 Oliveira, Fernanda Regina de 309  
 Oliveira, Flávia Miranda 227  
 Oliveira, Francivane Barbosa de 232  
 Oliveira, Gabriela 172, 292  
 Oliveira, Gabriela de 78, 163, 172

- Oliveira, Gabriela Farias de 165
- Oliveira, Gicele Pereira de 79
- Oliveira, Gleyde Santos Assis de 149
- Oliveira, Guilherme Dutra de 93
- Oliveira, Helder dos Santos 219
- Oliveira, Helen Mercês de 145
- Oliveira, Helena Antunes de 188
- Oliveira, Helena Regina de 138
- Oliveira, Hélio Matheus Silva de 149
- Oliveira, Hercules Roullian Nascimento 172
- Oliveira, Hortência 242
- Oliveira, Inajara Carla 241, 303
- Oliveira, Iraní Tomiatto de 108, 131, 184
- Oliveira, Isabel Fernandes de 74, 168
- Oliveira, Isabela Leroy de 171
- Oliveira, Janette Brito de 112
- Oliveira, Jaqueline Olina de 241
- Oliveira, Jéssica dos Santos 162
- Oliveira, Jéssica Ethne Pessoa de 81
- Oliveira, Jéssica Santos de 76
- Oliveira, Jessika Cardoso de 220
- Oliveira, Joanne Paola Menezes de 148, 185, 216
- Oliveira, Joaquim José Luis Bruno de 247
- Oliveira, Jonathan Melo de 227
- Oliveira, José Ari Carletti de 133
- Oliveira, Jucineide Della Valentina de 311
- Oliveira, Juliana Barros de 243
- Oliveira, Juliana Tanny Sales de 241
- Oliveira, Juliano Felipe Alves de 220
- Oliveira, Karina Passos de 149
- Oliveira, Kátia Lenz César de 173
- Oliveira, Katya Luciane 243
- Oliveira, Katya Luciane de 54, 109, 220
- Oliveira, Kercia Paulino de 91
- Oliveira, Laila Meneses 303
- Oliveira, Lais 169
- Oliveira, Letícia Souza 235, 237
- Oliveira, Liara R. 242
- Oliveira, Lucia Marisy Souza Ribeiro de 160, 167, 169
- Oliveira, Luciana Jardim de 155, 231
- Oliveira, Luciane Alves de 302, 311
- Oliveira, Luciane Alves de 302, 311
- Oliveira, Lucileia Silva 164, 235
- Oliveira, Lucinéia Braga de 79, 97, 234
- Oliveira, Luís Fernando Lofrano de 297
- Oliveira, Luiz Carlos de 230
- Oliveira, Luiza Rodrigues de 316
- Oliveira, Lygia Maria Portugal de 304
- Oliveira, Manoela Ziebell de 219
- Oliveira, Marcela Lobão de 98
- Oliveira, Marcia Aparecida Ferreira de 93
- Oliveira, Márcia Lagua de 276
- Oliveira, Marcus Vinícius de 88
- Oliveira, Maria Antonia de 223
- Oliveira, Maria Aparecida Godoy de 167
- Oliveira, Maria Aparecida Santos de 139
- Oliveira, Maria Cláudia Santos Lopes de 110,
- Oliveira, Maria Helena Carvalho de 35
- Oliveira, Maria José Marcos de 243
- Oliveira, Mariana Nogueira de 233
- Oliveira, Mariana Rodrigues de 152
- Oliveira, Mariana Silva de 303
- Oliveira, Marilene Maria Nascimento de 155, 158
- Oliveira, Marina Cardoso de 129, 316, 320, 321, 322
- Oliveira, Marina de Sousa 74
- Oliveira, Marínês Santos de 88, 143
- Oliveira, Marinete Barros 87, 221
- Oliveira, Marta Priolli de 164
- Oliveira, Mercia Capistrano 93, 95, 151, 166, 184, 212, 226, 237, 247, 258
- Oliveira, Milady da Silva 149, 249
- Oliveira, Milena Cristina de 163
- Oliveira, Nathália Faria 75
- Oliveira, Neyla da Costa 81, 160
- Oliveira, Nicole Nöthen de 88, 156
- Oliveira, Nilce Pinto de 299
- Oliveira, Nívia Lúcia de Andrade 168
- Oliveira, Noeli de Almeida Godoy de 217
- Oliveira, Nubiorlândia Rabêlo Pastor 219, 237
- Oliveira, Olinda Cristina Batista de 94
- Oliveira, Pablo Campos de 73, 157
- Oliveira, Patrícia Araújo de 80
- Oliveira, Patrícia Fonseca de 189
- Oliveira, Patrícia Maria de 313
- Oliveira, Paula 161
- Oliveira, Paula Tayse Louzeiro 88, 232
- Oliveira, Priscila Martins de 233
- Oliveira, Rannife Augusta Carvalho de 39
- Oliveira, Raquel Gíglío de 91
- Oliveira, Renato Warszawski de 82, 221, 302
- Oliveira, Roberta 87, 168
- Oliveira, Roberta Domingues de 164
- Oliveira, Rodrigo Giannangelo de 119
- Oliveira, Rogério Henrique Cogo de 150
- Oliveira, Ronaldo Barbosa 77
- Oliveira, Sarah Cristina da Cunha 151
- Oliveira, Silvano Rodrigues de 174
- Oliveira, Silvia Fernandes 74
- Oliveira, Susana dos Santos 303
- Oliveira, Tainah da Cunha Souto de 89
- Oliveira, Tamiris Sasaki de 220, 225
- Oliveira, Tatiana Saldanha de 321
- Oliveira, Tatiane 157
- Oliveira, Teresa Leopoldo da Silva 94, 95, 97, 98
- Oliveira, Teresa Leopoldo e Silva de 62, 99, 100
- Oliveira, Tereza Marques de 108
- Oliveira, Thais Aparecida Eustaquio Rodrigues de 316
- Oliveira, Thais Fonseca Menezes 85, 96, 262
- Oliveira, Thayana Andrade de 84, 316
- Oliveira, Thayna Castro de 307
- Oliveira, Thiago Rogério Silva 233
- Oliveira, Tiago Lopes de 69, 111, 127
- Oliveira, Valéria 170
- Oliveira, Valéria de 168
- Oliveira, Valéria Marques de 34, 58, 112
- Oliveira, Vanessa Cristina Borges de 75
- Oliveira, Vanessa de Sousa 85
- Oliveira, Vânia Fortes de 118, 151
- Oliveira, Vanuely Kercia da S 308
- Oliveira, Vanusa Nunes de 138, 264
- Oliveira, Vera Lúcia Lopes de 92
- Oliveira, Vítor Hugo de 207
- Oliveira, Viviane Moreira de 92
- Oliveira, Walkíria Ayala de 78
- Oliveira, Wanderlei Abadio de 75, 156, 225
- Oliveira, Willian Rocha de 82
- Oliveira, Wilson José de 306, 313, 314
- Olivera, Renalva 238
- Onofre, Juliana Damasio Silva 165
- Oratz, Francieli da Silva 155, 231
- Ordine, Bárbara Fernanda 174, 296
- Oriá, Janaina 308
- Oriente, Ivana 266
- Orozco, Rafael Andrés Patiño 116
- Orsato, Daniela Maria Brocco 235
- Orsatto, Daniela 80
- Orsatto, Silvio Dagoberto 242
- Ortiz, Marta Cristina Meirelles 254
- Osés, Paula Cristina Camargo 233
- Osório, Bruna 69
- Osório, Bruna da Silva 84, 174, 302
- Osório, Flávia de Lima 203
- Ostronoff, Vera Helena 122, 279
- Otávia, Maria 175
- Otta, Emma 178
- Ottati, Fernanda 55, 256
- Ottolia, Fernanda 311
- Oura, Nícia Stella Rozo 51, 112
- Ourique, Luciana Rubensan 254
- Ourofino, Vanessa Terezinha Alves Tentes de 65
- Ozaki, Yaeko 77, 167
- P**
- Pacanaro, Sílvia Verônica 45, 219, 224
- Paccini, Jassônia Lima Vasconcelos 241
- Pacha, Fernando 304
- Pacheco, Ana Carolina Monteiro 231
- Pacheco, Ana Lucia Paes de Barros 33, 145, 182
- Pacheco, Ellen Ameniten 173, 233
- Pacheco, Fabio Juliano 246
- Pacheco, Isabel Corrêa 75
- Pacheco, Janaina Thais Barbosa 310
- Pacheco, Marcos 120
- Pacheco, Maria de Jesus Torres 74
- Pacheco, Maria Luiza 143, 249
- Pacheco, Maria Luiza Leal 75, 91, 175, 249
- Pacheco, Mariana Abdel Messih de Sousa 236
- Pacheco, Nazaré Vaz Vidal 77, 298, 301
- Pacheco, Patricia Maria de Azevedo 253, 273
- Pacheco, Reinaldo Tadeu Boscolo 202
- Pacheco, Sandaly Oliveira da Silva 246
- Pacico, Juliana Cerentini 220, 221
- Pacifico, Cibely Francine 220, 225
- Pacola, Eduarda Lima 159
- Padilha, Caroline Cavalcanti 167
- Padilha, Fernanda 80
- Padilha, Hudson 99, 297
- Padovani, Carolina R. 219
- Padovanni, Ricardo da Costa 82, 257
- Pádua, Adriana Dias 44
- Paduano, Katiúscia Rodrigues 39
- Paegle, Isabel Cristina M. 204, 276
- Paegle, Isabel Cristina Malischesqui 296
- Paganatto, Daniel Ferragut 172
- Pagani, Maylu 168
- Pagenotto, Maria Lígia Mathias 186
- Paim, Milena Paixão 98, 227
- Paini, Leonor Dias 132, 159, 163
- Paiva, Adil Dias de 164, 230
- Paiva, Ana Carolina Queiróz de 62, 162
- Paiva, Camila Batista Nóbrega 84
- Paiva, Francis Gomes de 315
- Paiva, Ilana Lemos de 57, 111
- Paiva, Jonathan Dias 150
- Paiva, Karla Lopo 40
- Paiva, Ludoana Pousa Correa de 138, 265
- Paiva, Luiz Miller de 130
- Paiva, Maria das Graças Vasconcelos 127, 153
- Paiva, Maria Lucia de Souza Campos 110, 298
- Paiva, Rômulo Pereira de 233
- Paiva, Simone de Oliveira Melo 134

Paixão, Leilane Almeida 91, 151, 295  
Paixao, Luana Curi 94, 300  
Paixão, Luísa Cássia da 149  
Pala, Agnes Cristina 111  
Paladino Júnior, Plínio 219  
Paladino, Edna Souza 174  
Paladino, Erane 214  
Palhano, Emanuel Paiva 160  
Palhares, Fernanda 221  
Palhares, Maureen Hein 173  
Palma, Claudia Maria de Sousa 78  
Palma, Luciana 21  
Palma, Lusiane Miranda 162  
Palma, Mairiele Paula Carvalho 80, 312  
Palma, Mariana Oliveira 148  
Palma, Náthali 168, 169, 289  
Palmeira, Márcia 267  
Palmeira, Márcia 267  
Palmeira, Marcia Stella 154  
Palmeiro, Nayana Maria Schuch 89, 160, 300  
Palmero, Nayana 143, 172, 292, 309  
Palmieri, Marilícia Witzler Antunes Ribeiro 173  
Palmieri, Samanta 311  
Palosqui, Vanusa 140  
Paludeto, Simone 242  
Paludo, Simone dos Santos 83, 303  
Panciera, Sara Del Prete 237, 309  
Panetta, Paulo 128  
Panhoto, Débora Priscila 194  
Panizzolo, Claudia 106  
Panzarini, Adelia M. 77  
Paola, Fernanda de 204, 299  
Pap, Amanda Diogo 148  
Paparoto, Alba Cássia de Abreu 35  
Papas, Talita da Costa 159  
Pappini, Thabata Pereira 163  
Parada, Priscila de Oliveira 266, 290  
Paradiso, Ângela Carina 42, 291  
Paranhos, Mariana Esteves 222, 224, 301  
Paranhos, Pollyana 88  
Paravidini, João Luiz Leitão 179, 200, 299  
Pareira, Beatriz dos Santos 144  
Parente, Sonia Maria Berbare Albuquerque 30, 54  
Parise, Luis Felipe 153  
Parisi, Elio Rodolfo 49, 24, 199  
Paro, Daniela Megliorini 99, 227  
Paro, Debora de Lourdes Ferro Pellegrini 257  
Partida, Maria Cristina de Paula 37  
Paruci, Tarsila de Paula Quirino 159  
Paschoal, Giovana Ardoino 243  
Paschoal, Rafael Loures 232, 248  
Paseto, Maria Carolina 174, 319  
Pasian, Sonia Regina 31, 182, 203, 225, 277  
Pasquali, Luiz 55  
Pasqualini, Mariana Guimarães 239, 244  
Pasqualotto, Talita Cristiane 151  
Passetti, Edson 125, 255  
Passianoto, Maria Luísa 99  
Passianoto, Maria Luíza 95  
Passinato, Yanê Silva 174  
Passos, Édlei Timbó 312  
Passos, Izabel 172  
Passos, Izabel Friche 138  
Passos, Loreiny Claro dos 221  
Passos, Maira Brito 151  
Passos, Virgínia Alves 245  
Pastor, Ana Rosa Ferreira de Mello Gama 312  
Pastre, Andressa 164  
Patino, Alba 21  
Patrícia Pereira da Silva, 262  
Patrocínio, Naiara Alves do 221  
Paula Tonon, Maria 157  
Paula, Alfredo Maurício Batista de 76  
Paula, André Luiz Damião de 77  
Paula, Bianca Lopes de 153  
Paula, Bruno Henrique Bengel de 80  
Paula, Carolina Castelli de 94, 98  
Paula, Cristiane Silvestre de 89, 225, 307, 308  
Paula, Fraulein Vidigal de 201  
Paula, Gabriela Callile Marques de 76  
Paula, Gabriela de França 147  
Paula, Gabriela Silveira de 80, 94  
Paula, Higor Sousa Mendes de 231  
Paula, José Rogerio Machado de 269, 290  
Paula, Juliana Braga de 78, 81, 132, 147, 224, 293  
Paula, Patrícia Braga de 77  
Paula, Paula Angela de Figueiredo e 252, 287  
Paula, Rosimery 168  
Paula, Sandra Ribeiro de 293, 159  
Paula, Tassiane Cristine Santos de 88, 155  
Paula, Veronice Mônica Weidmann de 161, 305, 310  
Pauli, Cassiele Gomes 174, 239  
Paulino, Daniele de Souza 171  
Paulino, Janaina Aparecida 224, 227  
Paulino, Lucas Roberto Pedrão 67  
Paulo, Francidalva Costa 173  
Paulo, Marcos 90  
Paulo, Maria Salete Lopes Legname de 43, 296  
Pavan, Marcela Pimenta 172  
Pavanello, Mara Cristina Lara Leite 87  
Pavanello, Mara Cristina Lourenço Lara Leite 249  
Pavão, Angelita Alves 171, 270, 284  
Pavione, Maxwell dos Santos 230  
Paz, Ana Carolina Amorim da 300  
Paz, Kesia Marisla Rodrigues da 81  
Paz, Tatirê Procopio 154  
Pécora, Lavinia Furioso 164  
Pedras, Renata Nunes 73, 246  
Pedrazolli, Janaina Braga 75  
Pedri, Ketlin 320  
Pedro, Luciana Guimarães 149, 240, 294  
Pedron, Ana Cristina 153  
Pedrosa, Claudia Mara 48, 133  
Pedrosa, Danielle de Cassia Morelli 221, 306  
Pedrosa, Danielli de Cassia Morelli 221  
Pedrosa, Lucas Borges 76  
Pedrosa, Raquel Lima 76, 210, 213  
Pedroso, Betânia Zahlouth 316  
Pedroso, Janari da Silva 285  
Pedroso, Márcia Pereira 196  
Pedroso, Yara Castro Ganme 56, 153  
Pedroza, Regina Lúcia Sucupira 21, 178, 203, 214, 262, 267, 287  
Peghim, Mayara 231  
Peixinho, Regina Licia Santos 140  
Peixoto, Ana Patrícia de Sá Leitão 18, 37, 119, 142  
Peixoto, Claudio Ramos 68, 232  
Peixoto, Daniele Alves 302  
Peixoto, Débora Raquel Nogueira 15, 160  
Peixoto, Erla Renata Assunção 320, 323  
Peixoto, Evandro Moraes 200  
Peixoto, Katuska Guilherme Silva 168  
Peixoto, Larissa Leite 73  
Peixoto, Raquel Nogueira  
Peixoto, Tamara Palmieiri 174, 316, 319  
Peixoto, Tatiana Almeida 97, 292  
Pelegri, Juliana Françolin 236  
Pelisoli, Cátula da Luz 299, 302  
Pelissari, Débora F. 84  
Pellacani, Bruna Natalia 173  
Pellegrini, Erick de Freitas 235  
Pellini, Maria Cristina Barros Maciel 39, 114, 140  
Pena, Angela Campbell 97  
Penatti, Ticiane B.E. 149  
Penedo, Guilherme Maciel 172  
Penelope, Carmen 183  
Penha, Livia de Ângeli Silva 85  
Penha, Rosangela Francisca da Silva 71  
Penitente, Roberta Alexandre 223  
Penna, Flávio Simões de Andrade 170  
Penna, Patricia 228  
Penna, Priscila Souza Vicente 46, 57, 114  
Pennachin, Flávia 74  
Pennachin, Flávia Andrea Velasco 109, 131, 184, 292  
Penteado, Livia de Toledo 74  
Penteado, Raquel de Vargas 65  
Pepino, Claudia Balestreiro 118  
Peplinski, Ashley 158  
Perches, Tatiana Hoffmann Palmieri 50, 127  
Perdão, Maiara Maria Barion 86  
Perecin, Camila Cunha 84, 86  
Pereira Neto, José Arimatés 298  
Pereira Neto, Jose de Arimatéa 166  
Pereira, Adriana Bernardes 119  
Pereira, Alciane Barbosa Macedo 66, 266, 235  
Pereira, Amanda Andrade 83  
Pereira, Amanda Fiorelini 317  
Pereira, Amanda Schreiner 90 192, 303, 315  
Pereira, Ana Alice da Silva 75  
Pereira, Ana Cláudia Aparecida 190  
Pereira, Ana Cláudia Escocard de Souza 85, 296, 312  
Pereira, Ana Leticia Guedes 268  
Pereira, Ana Maria Teresa Benevides 316  
Pereira, Ana Paula 123, 174, 242  
Pereira, Ana Paula Prust 46, 286  
Pereira, Anita Leo Salomon de Almeida 40, 188  
Pereira, Anna Carolina Martins Fernandes 240  
Pereira, Anne Caroline 85  
Pereira, Arethusia Dantas 230  
Pereira, Armanda Sofia 221  
Pereira, Artur Ferreira 246  
Pereira, Bruno de Souza 232  
Pereira, Carine 172, 292, 300, 309  
Pereira, Celia Mara Vilela 93  
Pereira, Cibelle Furquim 318  
Pereira, Cíntia Quintanilha Ritta 294  
Pereira, Clara 296  
Pereira, Cristiane de Oliveira 302  
Pereira, Daniel Marinho 40  
Pereira, Daniella de Souza e 169  
Pereira, Danyella Melo 88, 232  
Pereira, Davi Araújo Alves 89, 236  
Pereira, Eliana Santos 44  
Pereira, Eliane Regina 78  
Pereira, Elida de Azevedo 81, 220  
Pereira, Elisabete Monteiro de Aguiar 30  
Pereira, Fernanda Lucia 155  
Pereira, Fernando César Paulino 180  
Pereira, Gabriele Mercatelli 165  
Pereira, Gabriella Chagas 173  
Pereira, Geruza Oliveira de Aquino 225, 290  
Pereira, Graziela Saccol 147  
Pereira, Guilherme Bessa Ferreira 163, 164  
Pereira, Halanderson Raymisson da Silva 87, 166, 297, 305  
Pereira, Helena de Ornellas Sivieri 75  
Pereira, Helton Alves 321



Pereira, Irandi 34  
Pereira, Isabel Cristina da S 94  
Pereira, Isabella da Silva Arantes 234  
Pereira, Ivonete Aparecida 164, 245  
Pereira, Izabel C. de Lima 79  
Pereira, Izabel Cristina Lima 247  
Pereira, João Thiago 249  
Pereira, Joelma Aparecida 168, 228  
Pereira, Johanna Sales 229, 300, 318  
Pereira, Larissa Sales 304  
Pereira, Lilian Copertino 280  
Pereira, Lílian Lopes 65  
Pereira, Lorena Padilha 173, 316  
Pereira, Luana de Freitas 115  
Pereira, Lucicleide da Silva 302  
Pereira, Luciene Aparecida 319  
Pereira, Luiz Alberto Amador 228  
Pereira, Marcos Emanuel 162  
Pereira, Maria Amélia Dias 116  
Pereira, Maria da Paz 227  
Pereira, Maria de Fátima 158  
Pereira, Maria Eliza Mazzilli 244  
Pereira, Maria Teresa Jacinto Sarmiento 199  
Pereira, Marina Portilho 83, 149, 234, 238, 244, 313  
Pereira, Maristela de Souza 170  
Pereira, Mayara Carneiro Alves 170  
Pereira, Nataly Karine 246  
Pereira, Parmenêdes Justino 302, 303  
Pereira, Patrícia Cristine 314  
Pereira, Patrick 243, 302  
Pereira, Priscila Braúna Curvina 116  
Pereira, Rafaela 189  
Pereira, Rafaela 37, 145  
Pereira, Renata Garcia 75  
Pereira, Ricardo Antônio Fitz 319  
Pereira, Rossana Andriola 247, 248  
Pereira, Rubens Antonio 204  
Pereira, Siloe 190, 192  
Pereira, Sônia Aparecida Santos 152  
Pereira, Tatiane de Cássia Alberto 317  
Pereira, Thaís Franco 79, 97  
Pereira, Thaís Giantomaso 231, 306  
Pereira, Thaís Thomé Seni Oliveira 78, 100  
Pereira, Thayanne Branches 157  
Pereira, Valéria Nogueira 211  
Pereira, Vinicius Tonollier 86, 318  
Pereira, Viviane 246  
Pereira, Viviane Aparecida Dias 303  
Pereira, Wilton Fagne Ferreira 84  
Peres, Karoline Rochelle Lacerda 90  
Peres, Kenia 36, 152  
Peres, Lucas Silveira 166  
Peres, Wiliam Siqueira 252  
Peres, William Siqueira 274  
Perez, Camila 316  
Perez, Camila Deneno 239  
Perez, Deborah Karolina 253  
Perez, Karine Vanessa 172  
Perez, Kathia Nemeth 43, 72, 86, 90, 201, 257, 288  
Perez, Neuza Cristina dos Santos 313  
Perez, Suelen 294  
Perfeito, Hélivia Cristine Castro Silva 179, 200, 299  
Perin, Elenara Dias 90  
Perini, Maiara Cristiani 238, 305  
Perissinoto, Jacy 219, 220  
Peron, Paula Regina 68, 127, 273  
Perpétuo, Claudia Lopes 92, 311  
Perrone, Claudia Maria 73, 159, 302, 315, 322  
Perrotta, Claudia 31  
Perruchi, Monica dos Santos 159  
Persegueiro, Karoline Gessiane 82, 224, 239  
Perucchi, Juliana 29, 69, 70, 150, 175  
Perurena, Fátima Cristina Vieira 215  
Pery, Danielle Dutra 82, 170  
Pessin, Giséle 169  
Pessoa, Camila Turati 83, 240  
Pessoa, Camilla 85  
Pessoa, Daliane 160  
Pessoa, Enock da Silva 255  
Pessoa, Érica Moreira de Paula 311  
Pessoa, Manuella Castelo Branco 265  
Pessoa, Niveal Alves Tavares 229  
Pessoa, Paulo José Barroso de Aguiar 263, 288  
Pessoa, Soraya Maria de Albuquerque 118, 211  
Pessoa, Viviany Silva 160, 228  
Pessotto, Fernando 66, 222  
Peter Filho, Jovacy 210  
Petersen, Camila 172, 240  
Petroni, Ana Paula 194, 207, 242, 260  
Petter, Tânia Medeiros 240  
Petuco, Dênis Roberto da Silva 101  
Pezzin, Aline Cadurini 296  
Pezzoti, Janaína Franciele 311  
Piacentini, Nathalia 172, 235, 311  
Pianissola, Renan 307  
Pianowski, Giselle 108  
Picardi, Aline Costa 216  
Picchi, Giulia 153  
Piccinini, Cesar Augusto 281, 306  
Picirilli, Cláudia Capelini 60, 157  
Picoli, Glaucieni Maria 150, 310  
Piedade, Joana 244  
Pieta, Maria Adélia 314  
Pietro, Angela Torma 303, 305  
Pignaton, Estevão Ferreira 84  
Pimenta, Clara 226  
Pimenta, Natália Aparecida 294, 295  
Pimenta, Rachel Bastos Mecnas 316  
Pimenta, Regina Alonso Gonzalez 189  
Pimentel, Adelmá 307  
Pimentel, Adelmá do Socorro Gonçalves 107, 214  
Pimentel, Andressa Pellis 79  
Pimentel, Antônia Araújo 165  
Pimentel, Carlos Eduardo 159, 160, 219, 222  
Pimentel, Cesar Pessoa 259, 280  
Pimentel, Claudia Bonfily 262, 298  
Pimentel, Elloá Santos 74  
Pimentel, Thayrine Santos Moura 293, 161, 168, 223, 225, 310  
Pin, Isabela Bonucci 240  
Pin, Maria Inês 288  
Pinezi, Carla de Lourdes 246  
Pinha, Ana Paula Perazzini 174  
Pinhatti, Marcelle Matiazio 219  
Pinheiro, Adriana de Alencar Gomes 44, 282  
Pinheiro, Dalva Moraes 228  
Pinheiro, Francisco Pablo Huascar Aragão 33, 37, 122, 274  
Pinheiro, Frederico Leão 107  
Pinheiro, Frederico Miranda Rodrigues 71  
Pinheiro, Gabrielly Alves Lobato 304  
Pinheiro, Gustavo 136, 283  
Pinheiro, Heráclito Aragão 294  
Pinheiro, Isabel Nobre 150  
Pinheiro, Izabela Maria de Oliveira 88  
Pinheiro, José de Queiroz 228  
Pinheiro, Juliana Kelly Martins 150, 235, 317  
Pinheiro, Lucidalva 173, 233  
Pinheiro, Margareth Rose Barreto de Lima 111, 150  
Pinheiro, Mariana da Silva 318  
Pinheiro, Mônica Barbosa 233  
Pinheiro, Neidjane de Araújo Sholl 92  
Pinheiro, Polyana Peixoto 248  
Pinheiro, Rosali Alves 308  
Pinheiro, Thiago Felix 83, 281  
Pinheiro, Valdeci dos Santos 92  
Pinheiro, Welber de Barros 171  
Pinheiro, Wellison Rodrigues 233  
Pinho, Aline Xavier de 159  
Pinho, Filipe Ferreira de 163  
Pinho, Miriam Ximenes 149, 279, 296, 297  
Pinho, Tamires da Silva Mascarenhas 39  
Pinon, Rubens Paulo Nazaré 91, 152  
Pinto Junior, Antonio Augusto 40, 65, 83, 92  
Pinto, Aline Vanessa Casarolli 320  
Pinto, Andressa Virgínia Mesquita 165  
Pinto, Carolina de Carvalho 147  
Pinto, Daniel Godoy 150  
Pinto, Ellis Cristina 304, 311  
Pinto, Ênio Brito 25  
Pinto, Ermenilde da Silva 74  
Pinto, Fernanda Oliveira 195  
Pinto, Flávio Neves 239  
Pinto, Francinaldo do Monte 67, 115, 138, 319  
Pinto, Helena Steiner Fruet França 147  
Pinto, Heleni Santos Barreira de Sousa 50, 85, 157, 263  
Pinto, Ivan Silva 71  
Pinto, Karina Pereira 137, 150, 238  
Pinto, Kátia O. 154  
Pinto, Kátia Osternack 19, 125, 177, 197, 252  
Pinto, Laís Elayne Lôbo 228, 239  
Pinto, Lariana Paula 219  
Pinto, Larissa Lopes 175  
Pinto, Lia Azevedo 96  
Pinto, Lílian Meire de Oliveira 62, 84, 189  
Pinto, Livia Kondrat 207  
Pinto, Ludymila Silva 78  
Pinto, Lyris Merúvia 249  
Pinto, Márcia Cristina Costa 238  
Pinto, Mary Ellen Pereira 231, 299, 323  
Pinto, Meyre Eiras de Barros 80, 81  
Pinto, Mirna Dutra e 203  
Pinto, Natália Ferreira 313  
Pinto, Regina Célia Teixeira 223  
Pinto, Wilma Maria de Holanda 221, 292, 301  
Pintoni, Ricardo Honda 164  
Pintor, Eliana Aparecida da Silva 57  
Piovesan, Angelica 162, 169, 242  
Piovezan, Nayane Martoni 204, 223, 224, 238  
Pipolo, P.R. 75  
Piquet, Angie 145  
Piqui, Maria de Lourdes da Cunha 159  
Pires, Adriana 253  
Pires, Caroline 173  
Pires, Caroline Bispo 152  
Pires, Claudia Regina Martins Nunes 243  
Pires, Daniela Betinassi Parro 42  
Pires, Elizangela Garcia 246  
Pires, Estela Franco 291  
Pires, Ingrid Patrocínio 313  
Pires, Ivens Hira 89, 91, 225, 227  
Pires, Jaqueline Fagundes 167  
Pires, Juliana Berni 311  
Pires, Juliana Ramos 78  
Pires, Lígia Maria L. de Sanctis 295  
Pires, Maria Laura Nogueira 77, 79, 156, 319  
Pires, Martha Julianne Lima 298, 320  
Pires, Paula Leal 159  
Pires, Rita de Cássia Soares 44, 139  
Pires, Sandra Cristina Fonseca 107

- Pires, Sanyo Drummond 32  
Pires, Sergio Fernandes Senna 26  
Pisicchio, Rosely Jung 261  
Pitalluga, Ana Paola 295  
Pitoli, João Paulo 260  
Pitombo, Elisa Maria Dias de Toledo 232  
Pittaluga, Ana Paola Ribeiro 91, 175, 249, 295  
Piva, Maristela 115, 292  
Piveta, Stephanie Mariane Freitas 98, 99  
Piza, Angela Maria Sieiro de Toledo 196, 215, 279  
Piza, Luciana Francischetti 50  
Pizano, Juliana Peixoto 175  
Pizzinato, Adolfo 154, 310  
Pizzol, Gustavo Dal 168  
Pizzolante, Rose Lilian Curi Ramia 133  
Plácido, Isabele 242  
Plácido, Thalysen Silva 308  
Pletsch, Ana Cristina Kuhn 204, 278  
Pletsch, Beatriz Regina 238, 305  
Ploner, Katia Simone 81, 238, 311  
Pochman, Marcio 182  
Pocovi, Carolini 96  
Pogetto, Maria Teresa D. P. Dal 275  
Polastrini, Julliana Borges 38, 83, 105  
Polistchuck, Lígia 281  
Polli, Rodrigo Gabbi 162, 166, 295  
Polo, Daniel 199  
Polo, Débora 265  
Poltronieri, Renata Ângelo 240  
Polydoro, Soely Aparecida Jorge 30, 103, 234  
Pommé, Eliana Lemos 60  
Pompermaier, Henrique 21  
Pompeu, Nayra Correia 89  
Ponce, Guilherme Dutra 173  
Ponick, Rosnelda 120, 132, 145  
Ponso, Ana Paula de Souza 274  
Ponsoni, Rosângela Fatori 85  
Pontalti, Cezar Nogueira 148, 229  
Ponte Filho, Aristides Parente da 282  
Pontes, Danielle Soares 236, 320  
Pontes, Fernando Augusto Ramos 307  
Pontes, Lucas Mateus de Sousa 158  
Pontes, Luciane de Souza Borges 303  
Pontes, Monique Castro 269  
Pornaro, Fellipe Pavão 162, 170, 237  
Port, Alexandre Kury 100  
Porta, Daniele Dalla 99, 155  
Portela, Ana Cláudia da Silva 164, 171  
Portela, Ariana Santana Figueira 69  
Portela, Larissa Cristina da Silva 246, 298  
Portella, Gabriel Augusto Alexandre 295  
Portes, João Rodrigo Maciel 92, 241, 303  
Portilho, Ladyjane Oliveira 216  
Porto, Madge 170  
Porto, Maria Cristina G. S. 94  
Porto, Pâmella Suelen Alvarez 92, 304  
Postigo, Flavia Leandra Jorge 321  
Potrich, Laura Tomasini 219, 301  
Poubel, Paula Figueiredo 166, 171, 236  
Poves, Bruna Fernanda 94, 98  
Pozzi, Cristina Maria 294  
Pozzi, Marcela Eluá 233  
Prado, Alessandra Bonassoli 186  
Prado, Annie Louise Saboya 194, 216  
Prado, Gilmar Fernandes do 191, 310  
Prado, Jaqueline de Moraes Pimenta do 38  
Prado, Jenifer Daniele do 98  
Prado, Josiane 95  
Prado, Juliana de Souza Izidio do 152  
Prado, Juliana Maria 307, 308  
Prado, Maria Angélica Pereira do 143, 288  
Prado, Priscila Fernandes do 262, 298  
Prado, Renata Lopes Costa 165, 218, 280  
Prado, Taiana 224  
Prado, Taiana C. 96  
Prado, Tatiane Peixoto do 195, 322  
Prates, Eduardo Freitas 209  
Prati, Laíssa Eschiletti 301  
Pratti, Laíssa 301  
Praun, Andrea Gonçalves 244, 309  
Prebianchi, Helena Bazanelli 95, 187  
Presciliano, Erika 210, 316  
Presezne, Walter 168  
Pressler, Lia Cabral 86, 294, 298  
Prestes, Débora Teruszkin 233  
Prestes, Túlio Kércio Arruda 311  
Prete, Paula Juliana 219, 223  
Prette, Paula 224  
Pretto, Rafael Siqueira 235  
Prezenszky, Bruno Cortegoso 21  
Prieto, Gerardo 237  
Primavera, Luciana 162  
Primi, Ricardo 31, 204, 222  
Princz, Valéria Cristina Lopes 57  
Priscila, Kelly 318  
Priszkulnik, Léia 45, 296  
Priuli, Roseana Mara Aredes 316  
Próchno, Caio César Souza Camargo 290  
Prodócimo, Nayara Fileni 308  
Proença, Patrícia França 206  
Proência, Isabelle Maria Bourguignon da 307  
Prohaska, Cecília 97, 184  
Pronk, Sandra de Lucena 174  
Pronk, Sandra de Lucena dos Santos 159, 173, 222  
Prudencio, Claudia da Silva 85, 296, 312  
Prudente, Regina Coeli Aguiar Castelo 289  
Pucci, Saiury Moraes 242  
Pulino, Lúcia Helena Cavasin Zabetto 73  
Puls, Iulia Sessak 173  
Pupinski, Simone Ap. 300  
Putz, Larissa Stocker 156
- ## Q
- Quadros, Carlos Oclides Pereira de 64, 99  
Quadros, Rodrigo Barbosa da Silva 78  
Quagliatto, Tassiana Machado 170  
Quaranta, Thais 247  
Quaresma, Gleyce 235  
Quaresma, Gleyce de Fatima da Costa 96, 160  
Quartiero, Ariela 172, 292, 300, 309  
Quartiero, Ariela Pinto 89, 160, 300  
Quayle, Julieta 156, 179, 202, 250, 276  
Queiroga, Fátima 158, 162  
Queiroga, Talita Lima 235, 307  
Queirós, Maria Vilian Ferreira de 90  
Queiroz, Ana Emilia de Melo 148, 229  
Queiroz, Anderson Toscano de 316  
Queiroz, Anna Beatriz 136  
Queiroz, Anna Beatriz Müller 128  
Queiroz, Juliana Maria Silva de 304  
Queiroz, Kênia Lamenha de 321  
Queiroz, Leydy Anny dos Santos 304  
Queiroz, Luiza Silva 236, 320  
Queiroz, Maria Aparecida Ramos 149  
Queiroz, Meruyça da Silva 239  
Queiroz, Nayara Moura de 167  
Queiroz, Norma Lúcia Neris de 22, 29, 189  
Queiroz, Paulo Edison de 61  
Queiroz, Régis Flávio Alves de 227  
Queiroz, Rodrigo Carvalho 236  
Queiroz, Yasmin Livia 175  
Quelho, Anália M. C. 298  
Querino, Rosimãr Alves 156  
Quevedo, Vivian 100  
Quintal, Mônica Santos 175  
Quintana, Alberto Manuel 64, 69, 77, 83, 93, 94, 97, 98, 99  
Quintella, Rogerio Robbe 122  
Quirino, Túlio Romério Lopes 150
- ## R
- Rabelo, Aline Aparecida 37, 112  
Rabelo, Dóris 154  
Rabelo, Ivan Sant'Ana 117, 224  
Rabêlo, Marisa Régia Machado Chaves 98  
Rabinovich, Elaine Pedreira 31  
Rache, Eliana 130  
Radomile, Maria Eugênia Scateli 94  
Radomile, Maria Eugênia Scatena 133  
Radzavcius, Camilla Cristina de Campos 77  
Ragazzo, Débora Storni 91  
Ragozini, Cinthia 37, 131, 184  
Raimundo, Nilton Carlos 306, 317  
Raimundo, Paula Rodrigues Barbosa 167  
Ramalho, Maylla Candeia 84  
Ramalho, Naiara Valéria Reis 78, 175  
Ramalho, Regina da Silva 92  
Ramalho, Simone Aparecida 111, 128, 208  
Ramin, Lorena 99  
Ramiro, Beatriz Cianga 155  
Ramos, Angela Magda Alves 307  
Ramos, Anna Carolina 78  
Ramos, Carlos Eduardo 207  
Ramos, Christiane Jacqueline Magaly 237  
Ramos, Daniela Aparecida 92  
Ramos, Débora Regina Silva 227  
Ramos, Érika da Silva 93, 229  
Ramos, Flávio 317  
Ramos, Joyce Assis 155  
Ramos, Levâni Bartholdy 87  
Ramos, Marcela Ferreira 211  
Ramos, Maria Tereza de Oliveira 278  
Ramos, Maurício 293  
Ramos, Maurício da Silva 220  
Ramos, Nathália Reis B. 322  
Ramos, Nathália Reis Barbosa 232  
Ramos, Rafael Ássimos 247  
Ramos, Renata Fonseca 320  
Ramos, Renato Teodoro 126  
Range, Bernard 102  
Rangel, Alda Patrícia F. Nunes 63  
Rangel, Daniele Antunes 145  
Rangel, Fabiana de Abreu 239  
Rangel, Leticia Maria Oliveira 266  
Rangel, Monica 99  
Rangel, Monica dos Santos 297  
Rapold, Ingrid Magalhães 106  
Rapold, Rita Maskell 131  
Raquel, Aricia 318  
Rasch, Scheila Silva 155  
Rascovan, Sergio 103, 176  
Rasera, Emerson F. 48  
Rasera, Emerson Fernando 74, 80, 163, 173, 227, 265  
Raulino, Barbara Wehmuth 37  
Rava, Paula Grazziotin Silveira 314  
Ravazzi, Marta Lúcia 241



Raymundo, Luana dos Santos 40  
Rebechi, Daiale Diehl 299  
Rebouças, Cinthia Regina Moura 320  
Rechtman, Raizel 303  
Redigolo, Daniela 322  
Redivo, Gislaine Oliveira 95, 315  
Refosco, Lísia 292  
Rega, Givanilda da Silva Lima 149  
Reges, Aldine Gimenez Martim 83  
Reghelin, Michele Melo 114  
Reghin, Marcela Garrido 74  
Regis, Keith Emanuelle Matias 234, 296  
Rêgo, André Oliveira 216  
Rego, Andressa 100  
Rego, Maria Irene Nunes 138, 196, 296  
Rego, Marise Brito do 88, 232  
Rego, Ricardo Amaral 256, 273  
Reigado, Marina Rodrigues 215, 293  
Reimão, Rubens 58, 101, 112, 154, 177, 305, 318  
Reis Neto, Raymundo de Oliveira 269  
Reis, Adriana Alcântara dos 214  
Reis, Aline Aparecida dos 85  
Reis, Andreia Lacerda dos 152  
Reis, Antonio Luiz Martins dos 36  
Reis, Beatriz Andrade de Oliveira 227  
Reis, Beatriz Andrade Oliveira 227  
Reis, Carmen Lúcia 243  
Reis, Carolina dos 150, 172  
Reis, Elaine Cristine Fraga Bezerra dos 83  
Reis, Erika Figueiredo 181, 270, 275  
Reis, Fabilla da Silva 85, 296, 312  
Reis, Fernanda Bordalo 232  
Reis, Fernando Gomes 73  
Reis, Helida Luanna Silva 73, 157  
Reis, Iara Rebouças Marques 322  
Reis, José de Arimateia Rodrigues 139, 293  
Reis, Juliana Siracuza 288  
Reis, Juliane Cristine Koerber 115  
Reis, Lélia 298  
Reis, Lélia Marília dos 260  
Reis, Luciana Bicalho 92  
Reis, Luiza Marianna Gonçalves 88  
Reis, Manuela Ribeiro dos 100  
Reis, Maria Cristina de Oliveira 61  
Reis, Maria Lucia de Andrade 140  
Reis, Natiely Oliveira dos 98  
Reis, Patrícia Rebello 147  
Reis, Pedro Henrique Veras 168  
Reis, Sandra Regina de O. Rodrigues dos 95  
Reis, Sandra Rodrigues dos 97  
Reis, Tatiane Tavares 79  
Reis, Thaís Cristina Marques dos 108  
Reis, Thaís Leite 138  
Reis, Thaisa 213, 231  
Reis, Verônica K Niman dos 211  
Reis, Vinicius Lemos da Silva 298  
Reis, Wagner Gomes 95, 150  
Rena, Luiz Carlos Castello Branco 68, 211  
Renaux, Eduarda 37, 139  
Reppold, Caroline Tozzi 23, 153, 224, 256  
Resende, Ana Cristina 54, 219, 222, 225  
Resende, Carolina Costa 317  
Resende, Manuel Morgado 89, 107  
Resende, Maria Bernadete Dutra 125  
Resende, Maria do Rosário Silva 143  
Resende, Marineia Crosara de 164  
Resende, Mayara Azevedo 244  
Ressel, Lúcia Beatriz 303  
Rey, Fernando Luis González 173, 281  
Reyes, Gabriela 257  
Rezend, Juliana Thays de 300  
Rezende, Betânea Parreira 90  
Rezende, Cláudio 171, 248  
Rezende, Diogo 87, 88, 143, 149  
Rezende, Elvira Daniel 247  
Rezende, Giselle Sinski de 298  
Rezende, Giselle Sinski de 81, 229  
Rezende, Luciana Krauss 227  
Rezende, Manuel Morgado 156  
Rezende, Mariana Teixeira de 319  
Rezende, Maxsuel Bueno 249  
Rezende, Paula Cristina Medeiros 241  
Rezende, Priscila Bustamante 83  
Rezende, Tuíla Goulart 244  
Rhodes, Carine de Almeida Arruda 235  
Ribas Junior, Rodolfo de Castro 310  
Ribas, Bruno Costa Torres 82  
Ribeiro, Adriana de Fatima 152, 153  
Ribeiro, Agatha Aparecida Oliveira 304  
Ribeiro, Alexandre Simões 20, 04, 152  
Ribeiro, Alice Aparecida da Silva 171  
Ribeiro, Aline Carpigiani 235  
Ribeiro, Ana Carolina Silva 241  
Ribeiro, Ana Clara de Morais 237  
Ribeiro, Ana Paula Brito 158, 310  
Ribeiro, Andréa Tavares da Silva 157  
Ribeiro, Bruna 323  
Ribeiro, Camila Maiara 170  
Ribeiro, Dania Mendes 85, 161, 174, 175, 224, 228, 293, 303, 315  
Ribeiro, Danielle Rodrigues 233, 244, 311, 312  
Ribeiro, Débora San Martin Rolim 82  
Ribeiro, Dilson Fagundes 58, 155, 318  
Ribeiro, Edith Lauridsen 89  
Ribeiro, Eduardo Barcelos 191  
Ribeiro, Elisa Maria Barbosa de Amorim 106  
Ribeiro, Ellen Ameniten 233  
Ribeiro, Elza Aroceti 76  
Ribeiro, Fabrício Junio Rocha 171, 211  
Ribeiro, Fernanda Cristina da Silva 64  
Ribeiro, Flávia de Mendonça 241  
Ribeiro, Flávia Regina Guedes 110, 301  
Ribeiro, Flavio 198  
Ribeiro, Gabriela Di Paula Dias 163  
Ribeiro, Géssica Denora 173  
Ribeiro, Guilherme Manhães 63, 87, 290  
Ribeiro, Janille Maria Lima 44, 145  
Ribeiro, Josué F. 149  
Ribeiro, Kátia Simone Alves 247  
Ribeiro, Kessiane 78  
Ribeiro, Lady Daiane Martins 319  
Ribeiro, Laís Paranaíba Frattari 170  
Ribeiro, Larissa Câmara 244  
Ribeiro, Leda Jurema Borba 294, 302  
Ribeiro, Lenine da Costa 134  
Ribeiro, Lucia Helena Gregorio da Silva 84, 317  
Ribeiro, Luciana Hammerat 77  
Ribeiro, Luciana Tavares de Andrade 71  
Ribeiro, Luiz Paulo 317  
Ribeiro, Maira 85  
Ribeiro, Maisa Elena 215, 268  
Ribeiro, Marcela Cruz 323  
Ribeiro, Marcelo Afonso 22, 103, 114, 198, 250  
Ribeiro, Marcelo Silva de Souza 236  
Ribeiro, Maria Auxiliadora Teixeira 159, 167, 194, 228  
Ribeiro, Maria da Glória do Santos 165, 175, 284  
Ribeiro, Maria José 241  
Ribeiro, Maria Júlia Lemes 273  
Ribeiro, Marilandes Braga 226  
Ribeiro, Marilda Pierro de Oliveira 237, 257, 282  
Ribeiro, Marizélia Rodrigues Costa 74  
Ribeiro, Mayra 71  
Ribeiro, Meryelle Jacqueline 246  
Ribeiro, Mileni Teixeira 74  
Ribeiro, Mônica Cintrão França 217, 244, 279  
Ribeiro, Neriane Vanessa Arruda 94, 270  
Ribeiro, Patrícia Destéfani 162  
Ribeiro, Philip Leite 154  
Ribeiro, Regiane Antonio 84  
Ribeiro, Rosangela Kátia Sanches Mazzorana 31, 92, 130, 304  
Ribeiro, Ságora Nunes 175  
Ribeiro, Sandra Fogaça Rosa 259, 281  
Ribeiro, Sara Cristina 152  
Ribeiro, Silvina Analia 97  
Ribeiro, Sinthia Ramos Borges Elias 74  
Ribeiro, Suellen Morceli 82  
Ribeiro, Thayanna Rafaela Lins Tavares 230  
Ribeiro, Thomaz Ademar Nascimento 233  
Ribeiro, Tiago Noel 146  
Ribeiro, Vera Lúcia da Costa 170, 229  
Ribeiro, Viviane dos Santos Gonçalves 288  
Ribemboim, Clara Goldman 36, 203  
Ricardi, Arthur Eduardi Elias 170  
Ricarte, Mirela Dantas 292  
Ricci, Paulo Sérgio Pereira 73, 86  
Richter, Lorena Kim 50, 104  
Rifiotis, Theophilos 255  
Rimerio, Rafaela Cristina 306, 307  
Rimes, Fernanda 301  
Rimes, Fernanda Grisolia 159, 301  
Rink, Anita 63  
Rios, Adriana Ribeiro dos Santos 98  
Rios, Adriano 96  
Rios, Angelita 249  
Rios, Maria Galvão 295  
Rios, Mino Correia 159, 161, 162, 163, 166  
Rios, Rita de Cássia Santos 152  
Rios, Wallace Danillo Moreira 229  
Riqueti, Tatiana Lorenço 78, 231, 232  
Rischbieter, Maria de Fátima Corrêa 284  
Risk, Eduardo Name 207, 280  
Risman, Arnaldo 248  
Risso, Gustavo 219  
Rita, Jamile de Carvalho Souza Santa 230  
Ritter, Francisco 294  
Rivera, Mariana Fagundes de Almeida 147  
Rizzo, Tamiris Pereira 147  
Robert, Inez Maria de Fatima 69  
Rocha, Adriana Aparecida de Sousa 283  
Rocha, Alessandra Medeiros da 76  
Rocha, Alessandro Conceição 314  
Rocha, Amanda Lyra 76  
Rocha, Amanda Oliveira 174  
Rocha, Ana Cristina Caldas 147  
Rocha, Anna Cecília de Moura 72  
Rocha, Célia Regina da Silva 58, 112, 305  
Rocha, Cristina 148  
Rocha, Deusimaura Sousa 306, 313, 314  
Rocha, Érica Andrade 175, 190  
Rocha, Gláucia Mitsuko Ataka da 299  
Rocha, Juliana Toledo A. 119  
Rocha, Juliana Toledo Araujo 209  
Rocha, Julio César Cruz Collares da 182

Rocha, Katia Cristina Santana 181  
Rocha, Katiana Moura 282  
Rocha, Laila Falcão Soares 75  
Rocha, Lucinéia 213  
Rocha, Marcos Aurélio Lordão 98  
Rocha, Maria Sílvia Pinto de Moura Librandi da 240  
Rocha, Marise Maria Santana 169  
Rocha, Mayara Lima 79  
Rocha, Nadia Maria Dourado 90  
Rocha, Patrícia Jovasque 76  
Rocha, Renata Aparecida 165  
Rocha, Rita Aparecida Paulino Sola 156  
Rocha, Rita Martins Godoy 48, 163  
Rocha, Romulo Araújo da 174  
Rocha, Saulo Cruz 165, 168  
Rocha, Sergio Lizias Costa De Oliveira 205  
Rocha, Sergio Lizias Costa de Oliveira 205  
Rocha, Sílvia Helena Cruz 210, 316  
Rocha, Simone Biangolino 63, 87, 145  
Rocha, Solange da 230, 234, 240  
Rocha, Soraya Gomes 74, 76  
Rocha, Tais Milena Abreu 148  
Rocha, Tatiana Gomes da 33, 37, 122  
Rocha, Tiago H. Rodrigues 35, 53, 74  
Rocha, Valdelice da Silva 149  
Rocha, Victor Hugo 75, 98  
Rocha, Wollace Scantbelruy da 235  
Rodales, Patrícia Echevengua 83  
Rodrigues Junior, Oswaldo 262  
Rodrigues Júnior, Oswaldo Martins 91, 226, 253  
Rodrigues, Ailton de Oliveira 229  
Rodrigues, Allison Marcelo Anjolis 322  
Rodrigues, Ana Claudia Bianco 298  
Rodrigues, Andre Torres 226  
Rodrigues, Andressa Karina Neves 300  
Rodrigues, Arielle Sagrillo Scarpatti 247, 265  
Rodrigues, Avelino Luiz 30, 129, 143, 288  
Rodrigues, Carlos Eduardo Urjais 315  
Rodrigues, Carolina da Silva 74  
Rodrigues, Clara Raqueline 86  
Rodrigues, Cristiane 157  
Rodrigues, Daniel Guzinski 299  
Rodrigues, Daniela Bezerra 57, 160  
Rodrigues, Darlene dos Santos 79  
Rodrigues, Débora Pedro 235  
Rodrigues, Déivis de Paula 294  
Rodrigues, Eglailza Sobral 246  
Rodrigues, Elaine Gasques 292  
Rodrigues, Erasmo Barros 155  
Rodrigues, Érica Cazol 152, 153  
Rodrigues, Fernanda de Lima 269  
Rodrigues, Fernanda Deotti 29, 70  
Rodrigues, Flávia 172  
Rodrigues, Heliana de Barros Conde 67  
Rodrigues, Hermes 301  
Rodrigues, Hilda E. 296  
Rodrigues, Ingrid Attan 27  
Rodrigues, Irenilda de Souza 232  
Rodrigues, Jaira Terezinha da Silva 43  
Rodrigues, Janderson Andrade 159, 293, 294  
Rodrigues, Jessica Gomes 248  
Rodrigues, João Paulo Lages Vieira 93  
Rodrigues, Jonas 91  
Rodrigues, Juliana dos Santos 18, 24, 92, 129  
Rodrigues, Julliana Luiz 92, 281  
Rodrigues, Kamylla Chesma 234  
Rodrigues, Karen de Almeida 296  
Rodrigues, Karen Lúcia Abreu 81  
Rodrigues, Larissa Flausino Banuth 100  
Rodrigues, Larissa Goulart 178, 214, 238  
Rodrigues, Leandro 169  
Rodrigues, Lêda Maria Inácio 83, 229, 234, 244, 248, 320, 322  
Rodrigues, Lilia Marques Simões 315  
Rodrigues, Lílian Aparecida Vilhena 84  
Rodrigues, Lillian Ticiane de Oliveira 87, 171  
Rodrigues, Luciana Aparecida 212, 309  
Rodrigues, Luciane 74  
Rodrigues, Luiza Aline Lopes 238  
Rodrigues, Luzia Maria 76  
Rodrigues, Maria Debora de Santana 169  
Rodrigues, Mariana Dias 260  
Rodrigues, Marisa Cosenza 213  
Rodrigues, Michele Silva 173  
Rodrigues, Nara da Nóbrega 61, 84  
Rodrigues, Natalia Beatriz 144  
Rodrigues, Natália Roncada 230  
Rodrigues, Norma Coelho 185  
Rodrigues, Olga Maria Piazinstin Rolim 312  
Rodrigues, Patrícia D'elboux 44, 140, 259  
Rodrigues, Patrícia Matte 69, 84  
Rodrigues, Paula Brígido 166  
Rodrigues, Paulo Roberto Grangeiro 222  
Rodrigues, Regiane Garcia 41, 292  
Rodrigues, Renata Costa 88, 169, 209  
Rodrigues, Renata da Silva 95, 234, 315  
Rodrigues, Renata Vilela 86, 169  
Rodrigues, Rosana Trindade Santos 96, 252, 278  
Rodrigues, Rúbica Cristina 78, 293  
Rodrigues, Ruty 159  
Rodrigues, Sidarta da Silva 194  
Rodrigues, Solange Zanatelli 316  
Rodrigues, Sônia Eli Cabral 194  
Rodrigues, Suleima Joly 300  
Rodrigues, Tábata Suelen 173, 236, 237  
Rodrigues, Tatiana Karinya 213  
Rodrigues, Thiago Rafael 149  
Rodrigues, Vilma Nardes Silva 232  
Rodrigues, Wellison Pinheiro 173, 233  
Rodrigues, Wellisson 312  
Rodrigues, Zuleide Blanco 261  
Rodríguez, Andrea 301  
Roggi, Patrícia 174  
Roggia, Eliane 196  
Rohm, Talita 319  
Rolim, Kamêni lung 100, 247, 248  
Rolim, Karla Maria Carneiro 74  
Rolim, Marcos 183  
Rolim, Sidinei Fernando Ferreira 299  
Roma, Bárbara de Sales 157  
Roma, Flavia Medina 50, 274  
Romagnoli, Roberta Carvalho 31, 116, 134  
Roman, Marcelo Domingues 244, 272  
Romanip, Maria Rita Andreão 74  
Romanelli, Geraldo 280  
Romanelli, Nancy 236  
Romanholi, Andrea Campos 215  
Romanini, Moises 192, 217  
Romano, Bellkiss Wilma 197  
Romano, Rosangela G. 158  
Romão, Suzanne Liselee Schulz 243  
Romaro, Rita Aparecida 35  
Romera, Maria Lúcia Castilho 100, 151, 268  
Romero, Carina Cristine 74  
Romio, Caroline Matos 75, 155  
Rommel, Taísa Mariluz 157  
Romualdo, Sílvia Iris Bettez 98  
Ronca, Marcela Pasqualucci 245  
Roncato, Sandra Dillenburg 267  
Ronchi, Juliana Peterle 38, 77  
Rondina, Regina da Cássia 80, 245  
Roos, Monica Hinkelmann 91  
Roquete, Rosemeire dos Santos Machado 74  
Roriz, Julio Cesar de Sá 51, 111  
Rosa Filho, Josemar Soares 307, 312  
Rosa, Alcindo José 76, 77, 90  
Rosa, Angélica Barroso de Oliveira 91  
Rosa, Caio César Damitto 220, 225  
Rosa, Célia Regina de Oliveira 119  
Rosa, Elisa Zaneratto 108, 203, 252  
Rosa, Gabriel Fernandes Camargo 224, 305, 310, 321, 323  
Rosa, Gerlaine Teixeira 144, 296  
Rosa, Helena Rinaldi 199  
Rosa, Iriane 235  
Rosa, Iriane do Nascimento 96, 238  
Rosa, Isa Mara Caldeira da 313  
Rosa, José Tolentino 255  
Rosa, Karla Caroline Fonseca 83, 227, 234, 244  
Rosa, Letícia Ferreira 321  
Rosa, Lia Rocha Guimarães 91  
Rosa, Lídia Silva Lacerda da 230  
Rosa, Marileia Catarina 128, 254  
Rosa, Marisa Taioli 313  
Rosa, Nailane Fabris 317  
Rosa, Ranielle Pereira 321  
Rosa, Rita de Cassia Ferrer da 119  
Rosa, Sergio 263  
Rosado, Juliana Szpoganicz 306, 312  
Rosario, Luiz Gonzaga 310  
Rosati, Karine Bressiani 236  
Rosenberg, Ashley 161  
Rosenstein, Maiana 73  
Rosenthal, Maria Cristina P 193  
Rosestein, Maiana 284  
Rosi, Fernanda Stange 323  
Rosito, Eliana Sandra 51  
Roso, Adriane 80, 90, 156, 160, 161, 164, 167, 170, 217, 235, 264  
Roso, Adriane Rubio 80  
Rossato, Lucas 169, 175  
Rosseto, Patrícia 80, 81  
Rosseto, Patrícia Pelegrina 262  
Rossetti, Claudia Broetto 38  
Rossetti, Milena de O. 153, 219, 294  
Rossetti, Milena de Oliveira 45, 117, 224  
Rossetti-Ferreira, Maria Clotilde 110, 309, 312, 314  
Rossetto, Letícia 231, 238  
Rossetto, Patrícia Belgamo 100  
Rossi, Denise Leitoguinho 40  
Rossi, Vilma 321  
Rossini, Danielle 26, 55  
Rossini, Joaquim Carlos 71  
Rossini, Sueli 154, 305  
Rossini, Sueli Regina G. 24  
Rossini, Sueli Regina Gottochilich 177, 267, 276  
Rota Júnior, César 191  
Rothschild, Andréa Guimarães 311  
Rotta, Carla Mariá Dornelles 173  
Rotta, Raquel Redondo 191, 269, 280  
Roure, Susie Amâncio Gonçalves de 216  
Roveroto, Alcemar Peres 322  
Rovinski, Sonia Liane Reichert 20, 107, 177  
Roza, Ana Paula 285  
Roza, Tatiane de Carvalho 309  
Ruas, Iris Marques 313  
Rubin, Rachel 88  
Rubio, Katia 176

- Rudnicki, Tania 22, 142  
 Rueda, Fabián Javier Marin 203, 245  
 Rufini, Sueli E. 203  
 Rufino, Ana Carolina 159  
 Ruguê, Roberta Ferreira 173  
 Ruiz, Marjorie Thibes 223  
 Rumin, Cassiano Ricardo 76, 172, 317, 318  
 Rupolo, Denize Jussara 81
- S**
- Sá, Alvinho Augusto de 210  
 Sá, Ana Maria de 322  
 Sá, Cícera Layane Oliveira de 304  
 Sá, Elba Celestina do Nascimento 161, 171, 305  
 Sá, Joana Bueno de 116, 211  
 Sá, Luiza dos Santos 231  
 Sá, Maysa Maria Santos de 99, 239  
 Sá, Roberto Novaes de 28  
 Sá, Roseane Christhina da Nova 164  
 Sá, Samantha Dubugras 301  
 Sabadin, Giovana Guerra 92  
 Sabadini, Aparecida Angélica Z. Paulovic 18, 42  
 Sabatine, Francielle Pitelli 235  
 Sabel, Francieri Beatrice 94, 231  
 Sabino, Alini Danieli Viana 168  
 Sabino, Stéphanie Di Martino 62, 302  
 Saboia, Franci Iria Servolo 302  
 Sachi, Grace Kelly 224  
 Sacramento, Augusta Renata Almeida do 99  
 Sacramento, Euller Jamison Lopes 90  
 Sacramento, Livia de Tartari e 33, 56, 120  
 Sacramento, Zildo Correia do 229, 308, 313  
 Sadala, Klaudia Yared 76, 93  
 Sader, Emir Simão 25, 53  
 Saeger, Vanessa de Araujo 246  
 Safra, Gilberto 292, 295  
 Sagawa, Roberto Yutaka 297  
 Sager, Fabio 168  
 Sakai, Joana D'Arc Marinho Corrêa 58  
 Sakamoto, Clícia Keiko Correa 239  
 Sakata, Edna Tiemi 153  
 Saladrigas, Joyce de Andrade 97, 294, 295  
 Saldanha, Olinda Maria de Fatima Lechmann 264  
 Salerno, Guilene 140, 213  
 Sales, Ana Carolina Morais 98  
 Sales, André Luis 100  
 Sales, Camila Licciarde 71  
 Sales, Carolina de Alvarenga 103, 142, 251  
 Sales, Cecilia Gardenia de 159  
 Sales, Cibele Alves Chapadeiro de Castro 79  
 Sales, Elenilda da Conceição 231  
 Sales, Eliana da Mota Bordin de 99  
 Sales, Gustavo de Lima Bernardes 62, 175, 185  
 Sales, Hemerson Fillipy Silva 78  
 Sales, João Walter Feitosa 244  
 Sales, Myrian Azoubel 64  
 Sales, Priscila 318  
 Sales, Rafaela 221, 226  
 Sales, Rafaela Assis de Araujo 226  
 Sales, Rosemary Alves Guedes 88  
 Sales, Sabrina 170  
 Salgado, Fernanda Maria Munhoz 190, 259  
 Salgado, Marisa Vasconcelos Schoor 212  
 Salgado, Sebastião de A. 92  
 Salgueiro, José Estevam 26  
 Salierno, Alessandra Luiza 226  
 Salim, Lucas 169  
 Salis, Bruna 249  
 Salis, Bruna Sadra 174  
 Salla, Mara 112, 180, 206  
 Salles, Deize Aparecida Gonçalves 98  
 Salles, Fanny Helena Martins 188, 304, 312  
 Salles, Jaqueline Cristina 39  
 Salles, Radila Fabricia 93, 310, 316  
 Salomão, Felipe Lázaro 226  
 Salomão, Francisca Lúcia Silva 233  
 Salomão, Nádia Maria Ribeiro 307  
 Salum, Maria José Gontijo 282  
 Salvador, Alexandre Monçores 161, 164  
 Salvador, Cristiane Lima Aguiar 168  
 Salvador, Luciana 123  
 Salvagni, Adelise 77, 148  
 Salvatori, Roberta Louzada 224, 301  
 Salvia, Barbara Del Corno 164  
 Salviani, Marina Rodrigues 100  
 Sâmia, Isabela Ulisses 164, 240  
 Sampaia, Juliana 191  
 Sampaio Junior, Adonias da Silva 159  
 Sampaio, Aline Maria de Araújo 310  
 Sampaio, Bruno Henrique Barbosa 86, 298  
 Sampaio, Graziela da Cruz 219, 220, 293, 294  
 Sampaio, Iliane Esnarriaga 289  
 Sampaio, Janaína 90  
 Sampaio, Jucylândia Rocha Macedo 162  
 Sampaio, Juliana 75, 91, 156, 163, 229  
 Sampaio, Lara 310  
 Sampaio, Leonardo Rodrigues 231, 312  
 Sampaio, Maria Helena de Lemos 219  
 Sampaio, Maria Imaculada Cardoso 18, 42, 178  
 Sampaio, Natália Melleiro 82  
 Sampaio, Patrícia Passos 90, 131, 156  
 Sampaio, Paula Caroline dos Anjos 149  
 Sampaio, Rita Karina Nobre 234  
 Sampaio, Wilkellane da Silva Mapurunga 238, 310, 316  
 Sampaio, Wilsom 148  
 Samudio, Jania Lurdes Pires 75, 85, 88, 144, 210  
 Sanches, Elizabeth Navas 82, 318, 319, 322  
 Sanches, Gabriel 165  
 Sanches, Gabriela da Silva 304  
 Sanches, Marli Aparecida Calça 312  
 Sanches, Simone Meyer 20, 126, 166  
 Sanchez, Marisa Marantes 181, 262  
 Sanchez, Sandra Gagliardi 167  
 Sancho, Marcela Carneiro 293, 298  
 Sancovski, Ana Rosa 55, 204  
 Sanderson, Cristiane 87  
 Sandoval, Salvador Antonio Mireles 30, 47  
 Sandri, Juliana Vieira de Araújo 81, 238  
 Sanfelice, Mirela Massia 122, 215, 248  
 Sanini, Cláudia 307  
 Sano, Edilaine do Carmo Sanches 316  
 Sant'Anna, Elisara Licia 74  
 Sant'ana, Anne Lima 77  
 Sant'ana, Luana de André 118, 35  
 Sant'ana, Ruth Bernardes de 195  
 Sant'anna, Ana Carolina Cunha 84  
 Sant'anna, Rebeca Previtali Brunelli de 239  
 Santa, Nathália Della 71, 265, 301  
 Santana, Alba Cristhiane 238, 311  
 Santana, Ana Flavia de Souza 195, 213  
 Santana, Clívia Pinheiro 160  
 Santana, Cristiane Luiza de Carvalho 235, 236  
 Santana, Débora Suzana Pastana da Silva 297  
 Santana, Eurisa Maria de 150  
 Santana, Laura Regina Oliveira 71, 76, 90, 163  
 Santana, Leandro Gomes 71  
 Santana, Luciana Curi de 91  
 Santana, Márcia Alves 322  
 Santana, Mariana Valadares Macêdo de 76  
 Santana, Marília 314  
 Santana, Marise de 234  
 Santana, Miriã da Costa 164, 293  
 Santana, Pollyanna Ferreira 313  
 Santana, Pricila Gomes 89  
 Santana, Quilma Pereira de 147  
 Santana, Valtrudes Arrais 321  
 Santeiro, Tales Vilela 294  
 Santiago, Carla Jacob 173  
 Santiago, Eneida Silveira 84  
 Santis, Silvino Dias 293  
 Santo, Adriana Amaral do Espírito 20  
 Santo, Alice Sayonara Modesto 221  
 Santo, Nayara Gonçalves Del 167  
 Santo, Patrícia do Socorro M F do Espírito 94  
 Santo, Patrícia do Socorro Magalhães Franco do Espírito 39, 84, 260  
 Santoantonio, Jacqueline 37  
 Santolin, Juliana 87, 168  
 Santoro, Ricardo 182  
 Santos Junior, Adalberto Vital dos 316  
 Santos Junior, Luis Carlos de Miranda 90  
 Santos Júnior, Randolfo dos 283  
 Santos Neto, Gérson Silva 152, 154  
 Santos, Abrahão de Oliveira 40, 156, 164  
 Santos, Acácia Aparecida Angeli dos 24, 31, 55, 103, 237, 323  
 Santos, Ademir dos 219  
 Santos, Adjanilson Moreira dos 304  
 Santos, Adliany Rodrigues dos 244  
 Santos, Adria Thaynara Almeida dos 75, 98, 298  
 Santos, Adriana Marques dos 144, 216  
 Santos, Adriana Ribeiro dos 156  
 Santos, Adrielly Selvatici 40, 156, 164, 168  
 Santos, Ailton Fernando dos 235  
 Santos, Alessandro Brummel Cordeiro 322  
 Santos, Alessandro Pereira dos 57  
 Santos, Alexandre dos 60, 100, 142, 167, 305  
 Santos, Alice Parentes da Silva 293, 298  
 Santos, Aline de Araújo Leite 244  
 Santos, Aline Dias dos 222, 298, 304  
 Santos, Aline Menezes dos 296  
 Santos, Almir Rodrigues dos 224  
 Santos, Álvaro Carlos de Souza Mendes dos 304  
 Santos, Alysso Cavalcante dos 140, 243, 304  
 Santos, Amanda Mendes dos 172  
 Santos, Amanda Zacheo dos 147, 169  
 Santos, Amilton Martins dos 88  
 Santos, Ana Caroline dos 164  
 Santos, Ana Cláudia Lima dos 235, 236  
 Santos, Ana Flávia de Oliveira 82, 88  
 Santos, Ana Paula 318  
 Santos, Ana Paula dos 189, 249  
 Santos, Ana Vitória Salimon C. dos 306  
 Santos, Anabela Almeida 237  
 Santos, Anabela Almeida Costa e 102, 130, 241  
 Santos, Analia Alves dos 151  
 Santos, André Faro 121

Santos, Anelise Schaurich dos 302, 320

Santos, Angélica Emilie de Oliveira 147

Santos, Anita Coelho dos 90, 201

Santos, Antonio César de Holanda 284

Santos, Ariádini de Andrade dos 302, 320

Santos, Armando Januário dos 240

Santos, Benedita A. A. 322

Santos, Benedita Antonio Alves 99

Santos, Bianca Silva 299, 323

Santos, Bibiana Ramos dos 73

Santos, Bosch Benetti dos 213

Santos, Bruna Roberta Pereira dos 298

Santos, Bruno Gonçalves dos 90

Santos, Camila Backes dos 172

Santos, Camila Helena Britto dos 295

Santos, Carime Lima dos 170

Santos, Carina Pessoa 246, 285

Santos, Carine Valéria Mendes dos 60, 235, 245

Santos, Carla Cristina Borges 163

Santos, Carla Nadal dos 64

Santos, Carla Pedraça 73, 97

Santos, Carolina Conceição de Oliveira 161, 162

Santos, Caroline Garcia dos 80, 81

Santos, Caroline Mendes dos 159

Santos, Cássio Alves dos 80

Santos, Célio Socorro Paiva dos 322

Santos, Cícero Ligonga Gavioli Meira dos 82

Santos, Cíntia Anselmo dos 232

Santos, Clara Miranda 168

Santos, Claudia Valois dos 85

Santos, Cristiane Barbosa dos 158

Santos, Cristiane de Figueiredo 312

Santos, Cristiane de Souza 159, 270

Santos, Cristina Coccia dos 220, 225

Santos, Daiane Cristina dos 226, 312

Santos, Daniel Alberto Santos e 88

Santos, Daniela 114

Santos, Daniela da Silva dos 89, 160, 292, 299, 300

Santos, Daniela dos 172, 300, 309

Santos, Daniela Olroruama R dos 306

Santos, Daniella Barbosa dos 318

Santos, Danielle dos 70, 321

Santos, Dayanna Gomes 150, 169, 312

Santos, Dayse Reis dos 169

Santos, Divina de Fátima dos 186

Santos, Djanilson Barbosa dos 83

Santos, Éder Soares 67

Santos, Ediléia Rodrigues 237

Santos, Edjan da Silva 234

Santos, Eduardo Oliveira 164, 170

Santos, Elaine Lucas dos 235

Santos, Elaine Santana dos 264

Santos, Elder Cerqueira 76, 90, 314

Santos, Elisabete Figueroa dos 206

Santos, Ellen Belmonte dos 149

Santos, Ellen Cristina Pereira Medrado dos 99

Santos, Ellis Regina Ferreira dos 91, 229, 230, 234

Santos, Emanuella Kelly dos 234

Santos, Estevina Brito dos 164, 308

Santos, Esther Sampaio 162, 163, 168

Santos, Fabiane Konowaluk 53

Santos, Fernanda Gouvêa 213

Santos, Flavia Heloisa dos 29

Santos, Francisca Celina Lima dos 312

Santos, Gabriela Argolo Mineiro dos 162, 295

Santos, Gabriela Meneses dos 318

Santos, Gabriela Ruiz 318

Santos, Geciana Conrado dos 244

Santos, Geovanna Mendonça dos 147

Santos, Gleise Rodrigues dos 223

Santos, Grasielle Aparecida Garcia dos 232

Santos, Gustavo Alvarenga Oliveira 35

Santos, Heirislane de Macedo 82, 311

Santos, Hernani Pereira dos 173

Santos, Hilda Nogueira dos 148

Santos, Irenilde Pereira dos 242

Santos, Irenilde Pereira dos 242

Santos, Janaína Nunes dos 150, 244, 245

Santos, Jarlan Miranda dos 79, 90

Santos, Jenniffer Simpson dos 243

Santos, John Elton 299

Santos, José Raimundo dos 172

Santos, José Ricardo dos 320

Santos, José Roberto de Souza 80

Santos, Juciara Miranda 237

Santos, Juciene Malaquias dos 308

Santos, Juliana dos 284

Santos, Juliana Ferraro 99

Santos, Julio César dos 82, 311

Santos, Julius Diego de France 82, 305

Santos, Juma Amanda Ferreira 162, 166, 232

Santos, Kallyne de Moraes 167

Santos, Karen de Souza 313

Santos, Karenina Oliveira 166

Santos, Karina Momenté 155, 158

Santos, Karolina Reis dos 94, 98

Santos, Kátia P. F. 150

Santos, Kauane Maciel dos 163

Santos, Keise Vidal dos 323

Santos, Kwame Yonatan Poli dos 300

Santos, Kyssia Marcelle Calheiros 60, 76, 294

Santos, Laerson Soares dos 87

Santos, Laiane Brandão dos 78, 295, 305

Santos, Lais Prado dos 246

Santos, Laís Soares dos 95

Santos, Layane Bastos dos 235

Santos, Layrthton Carlos de Oliveira 160, 173, 222

Santos, Léa Cristina Barbosa dos 228

Santos, Lene Silvany Rodrigues Lima 126

Santos, Letícia Marques dos 308

Santos, Liamar Aparecida dos 76

Santos, Lidiane dos Anjos 121, 217

Santos, Lilian da Fonseca dos 86

Santos, Lilian Fonseca dos 86

Santos, Lílian Maria 78

Santos, Liliane Cristina 64

Santos, Lindcélia Cristina dos 150

Santos, Livia 132

Santos, Livia Gomes dos 46, 123, 168, 169, 196, 289

Santos, Loiva Maria de Boni 178, 218, 279

Santos, Lorena Felix dos 90

Santos, Lucia Regina Silva 206, 281

Santos, Luciana 63

Santos, Luciana Cristina Alves dos 85

Santos, Luciana da Silva 63, 149

Santos, Luciane 162

Santos, Luciane Silva dos 152, 154

Santos, Luciano dos 159

Santos, Luisa Onete Martins dos 235

Santos, Luzia Aparecida de Albuquerque Dantas 98, 189, 212

Santos, Maclem Erane Gonçalves dos 234

Santos, Marcia Maria Pereira 203

Santos, Marcos dos 243

Santos, Marcos Vinícius Oliveira dos 87, 158, 247

Santos, Marcus Vinicius Oliveira 155

Santos, Maria Aparecida Marta 232

Santos, Maria Augusta Costa dos 140, 213, 264

Santos, Maria Clementina de Jesus Miranda dos 45

Santos, Maria de Fátima de Souza 156, 161

Santos, Maria de Fatima Franco dos 22, 56, 286, 317

Santos, Maria de Fátima Pereira dos 61

Santos, Maria Emilia Coelho dos 67

Santos, Maria José dos 231

Santos, Maria Liliane Gomes dos 74, 248

Santos, Mariana Karla Barbosa dos 303

Santos, Marília 71, 92, 196, 266, 285, 301

Santos, Marília Suzi Pereira dos 192, 212, 265

Santos, Marlene Pereira da Silva 246

Santos, Marly Carvalho de Soares 155, 164

Santos, Marta Azevedo dos 43, 72, 86, 90

Santos, Maúcha Sifuentes dos 307

Santos, Mayra Tailisse Villela 309

Santos, Meire dos 320

Santos, Michelle Steiner dos 311, 314

Santos, Mônica Pimenta dos 160

Santos, Narjara dos 92, 246

Santos, Nátali Castro Antunes dos 95, 187

Santos, Natália Alves dos 134

Santos, Natanael Antonio dos 72, 225

Santos, Nivaldo de Oliveira 27, 49

Santos, Párbata Araújo Côrtes dos 71

Santos, Patrícia Pereira dos 97, 294, 295

Santos, Pedro Floriano dos 241, 303

Santos, Pedro Paulo Pires dos 222

Santos, Priscila Barboza 294

Santos, Rafael 226

Santos, Rafael Silva dos 226

Santos, Ralliny Soares Rocha dos 95, 296

Santos, Ranielly Cristina Silva 234

Santos, Raquel de Lima 60, 245, 294

Santos, Renata Macedo 227

Santos, Renato Mendes dos 46, 117

Santos, Rita de Cássia Ferreira 81, 150

Santos, Roberta Montenegro dos 41, 300

Santos, Roberta Oliveira dos 314

Santos, Robson Cordeiro dos 81

Santos, Rodrigo Braga 240

Santos, Rodrigo Zamboni dos 243

Santos, Rogerio Fernandes 69, 162, 163, 168

Santos, Romulo Alberto Cruz 123

Santos, Rosa Maria Rodrigues dos 178

Santos, Rosane Maria Souza dos 89

Santos, Rosita Barral 92, 260

Santos, Sabrina Alves dos 173

Santos, Samara Silva dos 105

Santos, Seille Cristine Garcia dos 54, 87, 107, 293, 219, 315

Santos, Sérgio de Oliveira 34

Santos, Sheila Fernandez Garcia dos 303

Santos, Sheila Sizauri dos 86

Santos, Sidney José dos 242

Santos, Sildere Monteiro Araújo dos 79

Santos, Simone Abramoff dos 292, 296, 314

Santos, Sofia Teodoro do 79



Santos, Suely Emilia de Barros 36, 167

Santos, Taciana Farias Ribeiro dos 116

Santos, Taleyrand Silva dos 157

Santos, Talita 302

Santos, Talita Alves Cardoso Cerdeirinha dos 304

Santos, Tatiana Cristina dos 240

Santos, Thaís Serafim dos 151

Santos, Thaís Silva dos 81, 155

Santos, Thaís Simões Pires 103

Santos, Thaise Coutinho dos 313

Santos, Thalita Mara dos 138, 303

Santos, Thayane Lopes 283

Santos, Vanessa Borgonove dos 316

Santos, Vanessa dos 99

Santos, Vanessa Helen da Silva 313

Santos, Vania Gonzalez 318

Santos, Victor Ibiapina dos 231

Santos, Virginia Marne da Silva Araujo dos 239

Santos, Vitória de Avila 79

Santos, Viviane Lima 91

Santos, Viviane M. 158

Santos, Viviane Martinho dos

Santos, Vlândia Jamille dos 78, 293

Santos, Walberto S. 160

Santos, Walberto S. 294

Santos, Walberto Silva dos 159, 222

Santos, Walmer Ronconi dos 92

Santos, Weslem Martins 241, 299

Santos, Willian Tito Maia 165, 166, 174

Santos, Willianny Stefanny Lúcio 149

Sanzi, Roberta Pereira 62

Saraiva, Katia Maria Pacheco 117, 166

Saraiva, Luis Fernando de Oliveira 27, 60, 157

Saraiva, Silvia Margareth Pessanha 155, 164

Sarde, Claudilene A.N.R. 295

Sardinha, Luís Sérgio 40, 140, 204, 229, 233, 244

Saretta, Paula 85, 243

Sargiani, Renan de Almeida 73, 147, 237, 242, 246

Sarkis, Grace Hossni 311

Sarmento, Stella Maria de Sa 313

Sarriera, Jorge Castellá 250

Sartor, Daniela Meneguzzo 304

Sartor, Fernando Antonio de Arruda Brasil 237

Sartor, Nicele J. P. 175

Sartorelli, Maria do Carmo 154

Sartori, Isabela Duarte 194, 215

Sá-Serafim, Roseane Christhina da Nova 75, 76

Sasso, Luciana Giuntini de Castro 98, 189, 212

Satélis, Fábio Araujo de 168

Sathler, Conrado Neves 40, 64, 116, 158, 167

Sato, Haroldo Tuyoshi 39, 81

Saud, Claudia Maria Labinas Roncon 236, 254

Saul, Larianne de Andrade 248

Saule Junior, Nelson 108

Saullo, Rosaria Fernanda Magrin 309, 314

Saunali, Márcio Luis Saedt 233

Savegnago, Sabrina Dal Ongaro 166, 174, 303, 315

Sawaia, Bader Burihan 186

Sbroggio, Adriana Magrin Rivera 94, 133,

Scabello, Edilaine Helena 300

Scaduto, Alessandro Antonio 55

Scaff, Milberto 77, 89, 92, 153

Scaffo, Maria de Fátima 28, 136

Scalioni, Clarissa de Oliveira 319

Scanagata, Eduardo Lemos 169

Scandiucci, Guilherme 56, 111

Scannavino, Camila Saliba Soubhia 131

Scaramussa, Roberta 76, 91, 166, 174, 227, 249

Scarcelli, Ianni Regia 147

Scardua, Anderson 87, 170

Scardua, Angelita Viana Corrêa 191

Scárdua, Mônica Aparecida da Silva Gomes 138

Scarparo, Helena Beatriz K. 166

Scarparo, Helena Beatriz Kochenborger 144, 302

Schäfer, Caroline 78

Scheffel, Luciane Maria 248

Schein, Silvia 301

Schelini, Patrícia Walts 229

Schette, Fátima 319

Schevz, Elaine 210

Schezzi, Dario Henrique Teófilo 169, 218, 280

Schiavo, Marcelo Ferreira 295

Schiavo, Rafaela de Almeida 312

Schiavo, Sueli Ferreira 66

Schiefferdecker, Márcio André 78

Schiessl, Claudia Silva Schead dos Santos 305

Schmith, Polyana Barbosa 39

Schlager, Francieli Aparecida 140

Schlundwein, Vanderleia de Lurdes Dal Castel 316, 318

Schlösser, Adriano 172, 224, 240, 305, 310, 321

Schmidt, Beatriz 139, 322

Schmidt, Carolina 231

Schmidt, Denise Pasqual 82

Schmidt, Maria Luiza Gava 281

Schneck, Camilla Aleksandra 93

Schneider, Andréia Mello de Almeida 292, 293

Schoffen, Isabelle Marutto 86

Schor, Néia 92, 281

Schorn, Solange 67

Schreiner, Adriana Luiza 164

Schreiner, Amanda 90

Schruber Junior, Julio 38, 120, 132, 184

Schruber, Júlio 113

Schubert, René 154, 224, 266

Schuch, Niura Luci 91, 268, 284

Schucman, Lia Vainer 206

Schwartzman, José Salomão 152, 153

Schwede, Gisele 120, 184

Schwenkow, Fabiane Cristina Matias 62, 94, 95, 97, 98, 99, 100, 128

Sciamana, Cintia 93

Scisci, Monique 162, 235

Scopel, Ana Cristina 227, 270

Scopininho, Rosimeire 263

Scortegagna, Silvana Alba 107, 130

Scott, Juliano Beck 174, 239

Scoz, Beatriz Judith Lima 232

Seabra, Alessandra Gotuzo 152, 153, 204, 224, 231, 256, 278

Seabra, Carolina Ribeiro 215

Seabra, Karla 310

Seaceni, Mayra Fernanda Ferreira 306, 307

Sebastião, Marcia 162

Seda, Daniele Mariano 20, 114, 126

Seelinger, Heloisa 288

Segabinazi, Joice D. 220, 221

Segantim, Gizele 152

Segatto, Maria Luiza 294, 295

Segin, Miriam 71, 231

Segre, Adriana 148, 166, 215

Segtovia, Jose Livia 176, 199

Segurado, Maurício 68

Sehn, Amanda Schöffel 83, 97, 99, 155

Seidl, Eliane Maria Fleury 77, 218, 275

Seixas, Angélica Amanda Campos 156

Selva, Vanessa Celaro de La 221

Semensato, Márcia Rejane 311

Semenzato, Larissa Ane 152

Semer, Norma Lottenberg 31

Semolini, Vanessa 302

Sena, Alanne dos Reis Brito de 167

Sena, Analice 242

Sena, Emili Mota 83

Sene, Arthur Siqueira de 230

Senna, Mônica de Castro Maia 100

Senra, Carmem Magda Ghetti 31

Seo, Sayo Samara da Silva 93

Septímio, Joyce Beatriz Vasconcelos 76

Sepúlveda, Karine Rodrigues 32, 66

Sequeira, Bianca 298

Sequeira, Bianca Jorge 75, 98

Sequeira, Maria Vilani Maia 34, 289

Séra, Rodrigo Baptista 319

Serafim, Adailza 245

Serafim, Andréia 83

Serafim, Antonio de Padua 87

Seren, Renata 75

Sereto, Flávia Ferreira 230

Serodio, Daniele Pereira 41

Serpa, Maria Christina 233, 239, 243, 310

Serpa, Monise Gomes 212, 289, 303, 304

Serra, Ana Paula P. 212

Serra, Armando Luiz 71

Serralha, Conceição Aparecida 53, 294, 308

Serrano, Cesar Eduardo Gamboa 111

Serrano, Solange Aparecida 246, 247

Serrao, Valéria Trunkl 26, 153

Sertã, Gabriel Folly Nogueira 150, 228

Sessa, Roberta Maia 95, 100

Severiano, Maria de Fátima Vieira 159, 166

Severo, Ana Kalliny de Sousa 89

Severo, Charlie Trelles 300

Sgavioli, Maíra Ponciano 90

Shein, Sílvia 301

Shidomi, Agnes Vasconcellos 301

Shimada, Milena 207, 225

Shimoda, Márcia Emiko 238

Shimura, Lígia Tiemi 315

Shine, Sidney Kiyoshi 135, 271

Shünemann, Haller Elinar Stach 240

Siccherino, Luciene 242

Siccherino, Luciene Aparecida Felipe 229

Siebert, Adrielly Garcia 88

Siebert, Rachel Mariah 86

Siebra, Priscila Teles 76

Sigler, Rosana 188

Signori, Elisa 145

Sigrist, Rhodys de Rodrigues 223

Silva Filho, Derli de Castro 234

Silva Filho, Fábio Saraiva da 77

Silva Filho, Marcio Lacerda 162, 163, 168

Silva Filho, Noel Dourado da 159

Silva Junior, Antonio Henrique Ribeiro da 116

Silva Junior, Aureliano Lopes da 253, 290

Silva Júnior, Braz Trajano da 78, 81, 147, 224, 293

Silva Junior, Nelson da 105, 258

Silva Junior, Roberto Balduino da 195

Silva Neto, Antônio Carlos Pacheco 23

Silva Neto, Luiz Wilson Machado da Costa e 93

Silva, Flávia Moreira da 234

Silva, Abadia Donizeti da 297

Silva, Adilson Gonçalves da 243, 298

Silva, Adriana Bueno 219

Silva, Adriana C. O. 75, 85

Silva, Adriana Costa do Carmo e 264

Silva, Adriana Lisboa da 175, 297

Silva, Adriana Macul Lemos da 63  
 Silva, Alan Souza Pereira 229  
 Silva, Alderico Pinto e 99  
 Silva, Alesandra Cristina da 320  
 Silva, Aleska Bittencourt da 234  
 Silva, Alessandra Maria Nobre e 76  
 Silva, Aleksandra Maria Sousa 302  
 Silva, Algelles Milka Pereira Meireles da 78, 172, 229, 230, 232, 233, 236, 268, 306, 310, 314  
 Silva, Aline Kelly da 147  
 Silva, Aline Reis da 39, 74  
 Silva, Alyne Alvarez 33, 125, 164  
 Silva, Amanda Calaça da 155, 164  
 Silva, Amanda Mendes 39  
 Silva, Amanda Mendonça da 320  
 Silva, Amanda Ribeiro da 81  
 Silva, Amaro Hermenegildo da 163  
 Silva, Amsraiane Guilherme Felício Gomes da 292  
 Silva, Ana Carolina Barros 155, 166  
 Silva, Ana Ceci da 81  
 Silva, Ana Cecilia Crispim 83  
 Silva, Ana Cecília Oliveira 241  
 Silva, Ana Cristina da 321  
 Silva, Ana Cristina Tomaz da 116  
 Silva, Ana Gabriela Sequeira Leite e 70, 321  
 Silva, Ana Luisa Aranha e 260  
 Silva, Ana Luisa Cataldo da 110, 147, 169, 215  
 Silva, Ana Luiza Trindade Tórres 298  
 Silva, Ana Maria de Vasconcelos 278  
 Silva, Ana Marina Vilela de Almeida Ramos e 245  
 Silva, Ana Paula Bessa da 168  
 Silva, Ana Paula de Sousa 88  
 Silva, Ana Paula Lemos Alves da 246  
 Silva, Ana Paula Soares da 159, 212  
 Silva, Anadresa Nascimento da 38  
 Silva, Anderson Ribeiro 188  
 Silva, André de Vasconcelos 234, 244, 248, 313  
 Silva, André Luiz Picolli da 71, 234  
 Silva, André Vasconcelos 229  
 Silva, André Vasconcelos da 154, 320, 322  
 Silva, Andrea Cristina da 95, 96, 128  
 Silva, Andrea Cristina Correia da 153  
 Silva, Angela Cardoso Andrade Timóteo da 79, 92  
 Silva, Anne Emanuelle Cipriano da 319  
 Silva, Anny Priscila da 302  
 Silva, Antonio Vladimir Felix da 80, 242  
 Silva, Arilson Pereira da 171  
 Silva, Arthur Marcondes Ferraz 103  
 Silva, Bárbara Maria Barbosa 221, 254  
 Silva, Bárbara Santana da 79  
 Silva, Bárbara Campos da 216  
 Silva, Brenda T. A. O. de Lócio e 223  
 Silva, Bruna Mara Freitas da 64  
 Silva, Bruna Maranholi Batista 156, 237, 241  
 Silva, Bruna Nayara da 163  
 Silva, Bruna Paula da 306  
 Silva, Bruna Rodrigues da 99, 322  
 Silva, Bruno Bottega da 97, 161  
 Silva, Bruno Rodrigues da 221  
 Silva, Caio Marcelo Simões da 67, 115  
 Silva, Caio Santos Alves da 159  
 Silva, Camila de Souza 92  
 Silva, Camila Young da 62  
 Silva, Carine da 89  
 Silva, Carla Andréa 236, 241  
 Silva, Carla Suzana Oliveira e 92  
 Silva, Carline Pacheco Gomes da 158, 310  
 Silva, Carlos Campêlo da 150  
 Silva, Carlos Felipe Lemes e 308  
 Silva, Carlos Roberto Carvalho Gonçalves da 193  
 Silva, Carlos Roberto de Castro e 83, 205, 280  
 Silva, Carmem Virgínia Moraes da 202, 307  
 Silva, Carolina Janaina Castro da 320  
 Silva, Caroline A. da 96  
 Silva, Caroline Aparecida da 172  
 Silva, Caroline Felipe Jango da 160, 171  
 Silva, Catarina de Oliveira 162, 163, 168  
 Silva, Celso Renato 112, 137, 190  
 Silva, Cintia Benso da 48, 193  
 Silva, Cláudia Beatriz Degani Cardozo de Aguiar da 83, 303  
 Silva, Claudia Borím da 52  
 Silva, Cláudia Sampaio Correa da 129, 254  
 Silva, Cláudia Santos da 159  
 Silva, Cláudia Yaísa Gonçalves Da  
 Silva, Cláudio José da 54  
 Silva, Cleide Aparecida da 321  
 Silva, Cristina Tiengo 236  
 Silva, Cynthia Oliva Vieira e 166  
 Silva, Dalila Azevedo da 248, 321  
 Silva, Dami da 73, 149, 312  
 Silva, Daniel Branchini da 41, 320  
 Silva, Daniela Aparecida Marcelino da 92  
 Silva, Danilo Rodrigues 31, 250  
 Silva, Débora Prado da 79  
 Silva, Delvo Ferraz da 23, 53, 124, 182, 251  
 Silva, Dener Luiz 296  
 Silva, Dener Luiz da 231, 296  
 Silva, Denise Edineia da 308  
 Silva, Denise Martins da Costa e 171, 224, 236  
 Silva, Denise Viana 307  
 Silva, Denise Vilma da 315  
 Silva, Diana Mendes da 148, 156  
 Silva, Diego da 160, 237  
 Silva, Diego Vinícius da 223, 224, 237, 238  
 Silva, Dyescica Gonçalves da 81  
 Silva, Edileuza Marques Luiz da 87  
 Silva, Edir Evaristo da 226  
 Silva, Edison Ferreira da 229  
 Silva, Edmilson Pereira da 221  
 Silva, Ednelson Pinto 314  
 Silva, Eidy de Miranda 298  
 Silva, Elem Almeida 152  
 Silva, Eleonora Alexandra 81  
 Silva, Eliábia Cassimiro 173  
 Silva, Eliana Borges Gonçalves Rodrigues da 29, 269  
 Silva, Eliane Correa da 300  
 Silva, Eliane Fátima Oliveira da 310  
 Silva, Eliane Marli Halla da 87  
 Silva, Eliane Rosária da 248  
 Silva, Elias dos Santos 174  
 Silva, Elisangela Ferreira da 63, 128  
 Silva, Elizabeth Bezerra da 228  
 Silva, Ellen Andressa da 321  
 Silva, Ellen Darley Montes da 121  
 Silva, Eloisa Helena Vilhena da 242, 313  
 Silva, Elza Maria Tavares 105, 242  
 Silva, Emilia Regina Ribeiro da 163  
 Silva, Erika Aparecida da 136  
 Silva, Érika Cristina Pedro da 75  
 Silva, Eugamma Coelho da 234  
 Silva, Eurandízia Maia da 137, 151, 166, 226, 237, 247  
 Silva, Evanes de Holanda 230  
 Silva, Evani Zambon Marques da 135  
 Silva, Fabiana França da 301  
 Silva, Fabiane Pereira da 169, 170, 232  
 Silva, Fabiano Fonseca da 22, 26, 50, 125, 289  
 Silva, Fabiano Mostaço da 77  
 Silva, Fabio Camilo da 223  
 Silva, Fabio Henrique Vieira de Cristo e 60, 84, 142, 178, 214  
 Silva, Fabíola Alcântara Pereira 320  
 Silva, Fabíola Brandão da 167, 235, 239  
 Silva, Fernanda Brito da 314  
 Silva, Fernanda C. Araújo 280  
 Silva, Fernanda de Freitas da 170, 310  
 Silva, Fernanda de Oliveira 87  
 Silva, Fernanda Dias 173, 316  
 Silva, Fernanda Lacerda 309, 312  
 Silva, Fidelainy Sousa 234  
 Silva, Flávia Augusta Bueno da 163  
 Silva, Flávia Cristina 154  
 Silva, Flávia Cristina da 152, 223, 232  
 Silva, Flávia de Castro e 147  
 Silva, Flávia Gonçalves da 234, 245, 246, 279  
 Silva, Flavia Marcelly de Sousa Mendes da 78  
 Silva, Flavia Renata Alves da 229  
 Silva, Flavia Renata França 148  
 Silva, Flávia Trombini da 290  
 Silva, Flavio Alves da 175  
 Silva, Francielly Jacentink da 157  
 Silva, Francisco Carlos Toro da 182  
 Silva, Frankleudo Luan de Lima 234  
 Silva, Gabriela Andrade da 178  
 Silva, Geórgia Sibebe Nogueira da 80, 83  
 Silva, Gessica Camilla Lopes da 152, 320  
 Silva, Gessyka de Sousa 75, 86  
 Silva, Gilciane dos Santos 158, 306, 310  
 Silva, Gildean Freitas da 82, 97  
 Silva, Gildene do Ouro Lopes 229  
 Silva, Gilmar Galdino da 150, 310  
 Silva, Gisely Roberta Gomes 170, 172  
 Silva, Gislaine Lima da 62, 139, 235  
 Silva, Glasiely Alves da 81  
 Silva, Gleice Branco 81, 158  
 Silva, Gleisse Nunes Pires da 99  
 Silva, Guilherme Elias da 194, 268  
 Silva, Guilherme Vicente da 318  
 Silva, Hélio Aparecido Lima 60  
 Silva, Heloísa Helena A.C. 25, 103  
 Silva, Hermesson Daniel Medeiros da 163, 294, 305  
 Silva, Igor Samuel Falcão 90  
 Silva, Iolete Ribeiro da 31, 53, 109, 130, 216, 237, 243  
 Silva, Isabela Machado da 281, 311  
 Silva, Isabela Rodrigues da 92  
 Silva, Isabele Plácido 162  
 Silva, Israu Francisco Lima da 315  
 Silva, Izabela de Carvalho e 306  
 Silva, Izabela de Sousa 74  
 Silva, Izabella Brito 219  
 Silva, Izabella de Carvalho e 170  
 Silva, Jackeline Oliveira 318  
 Silva, Jair Magalhães da 77, 79, 80, 97, 159, 234  
 Silva, Jairo Toshio Uriyu da 224  
 Silva, Janaila dos Santos 265, 284  
 Silva, Janaína Cassiano 29, 171, 234, 314  
 Silva, Janete da 212  
 Silva, Jaqueline 195  
 Silva, Jaqueline da 248  
 Silva, Jerro Cardoso da 90  
 Silva, Jesaias Silas da 169, 318  
 Silva, Jessica Bruna Santana 86  
 Silva, Jéssica Fernanda da 155, 231  
 Silva, Jesus Aparecido Alves da 167  
 Silva, João Paulo Pazeta Marra 164  
 Silva, João Ricard Pereira da 36  
 Silva, João Roberto de Souza 91, 227, 238, 299  
 Silva, Jocasta Gonçalves da 158



Silva, Joilson Pereira da 156, 163, 305

Silva, Jorge Ney Cordeiro 92

Silva, José Aramides do Vale e 161

Silva, José Carlos Tourinho 31

Silva, José de Lima 88

Silva, Josefa Braz da 234

Silva, Josiane Aparecida Junqueira da 305

Silva, Josiane da Silva Delvan da 73, 98

Silva, Josiane Santos, 85, 88

Silva, Josiéle Cristina da 294

Silva, Josue Ferreira da 290

Silva, Joyce de Paula e 248, 297, 314

Silva, Joyce Laudino da 217, 290

Silva, Joyce Mary Maranhão 84

Silva, Juliana Bezzon da 212

Silva, Juliana Cassé da 69, 145

Silva, Juliana Guedes da 88

Silva, Juliana Loureiro Serra e 270, 283

Silva, Juliana Ribeiro da 236

Silva, Julio Batista 236

Silva, Julio Cesar 170

Silva, Jussara C. Van de Velde Vieira da 296

Silva, Jussára Cristina Van de Velde Vieira da 87, 296

Silva, Jussara Santos 220

Silva, Kaian Bitie Eves da 305

Silva, Kariny Bezerra da 95, 230

Silva, Karlten Caroline Gomes 297, 307

Silva, Kamy Bezerra da

Silva, Karol Kélvio da 78

Silva, Katarine Ferreira da 79

Silva, Kelly Mattos da 43

Silva, Klesiana Barros da 140, 213

Silva, Larissa Antunes da 165, 241

Silva, Layane Nayra Carneiro da 172, 225, 228, 303, 315

Silva, Leidiane Almeida 321

Silva, Leidiane Batista 76

Silva, Leonara Maria Souza da 79

Silva, Leonardo Lopes da 142, 257, 277

Silva, Leonardo Machado da 87

Silva, Letícia Gomes da 171

Silva, Letícia Machado 175

Silva, Letícia Meller da 148, 151

Silva, Lidiane Aparecida de Araujo e 165, 247

Silva, Lidiane Coutinho da 147

Silva, Lidiane Ramos da 243

Silva, Lígia Rodrigues da 159

Silva, Liliane Cristina Alves da 64

Silva, Liliane Cristina de Além-Mar e 225

Silva, Liliane Fagundes da 305

Silva, Lisliê Lopes Vidal 232, 238

Silva, Lívia Leite da 167

Silva, Lizite Oliveira da 151

Silva, Luana Vale da 147

Silva, Lucélia Sousa da 149

Silva, Luciana Aparecida da 155, 158

Silva, Luciana Aparecida Damásio 262

Silva, Luciana Mourão Cerqueira e 283

Silva, Luciana N. da 152

Silva, Luciara Pires da 149

Silva, Lucieli Lopes da 219

Silva, Luciene Viana da 284

Silva, Lucimar Izidoro da 245

Silva, Lucimara 91

Silva, Ludimila Francisca da 307

Silva, Luis Carlos Trajano da 245

Silva, Luís Guilherme Galeão da 133

Silva, Luiz Carlos Avelino da 171, 245

Silva, Luiz Felipe Castelo Branco da 38, 115

Silva, Luiza Vaz da 89

Silva, Luzia Costa 89

Silva, Mae Soares da 75, 80

Silva, Máira Rodrigues da 75

Silva, Maisa Perez da 40, 158, 165

Silva, Manuela Pereira da 311

Silva, Marcele Caldeira da 234

Silva, Marcelo Augusto Saturnino da 296

Silva, Marcelo Zanotti da 39

Silva, Márcia Andréia de Souza 89

Silva, Marcos Alves da 96, 148, 219, 221

Silva, Marcos Antonio Batista da 207, 280

Silva, Marcos Vieira 138, 168, 305

Silva, Marcus Vinicius de Jesus 302

Silva, Marcus Vinicius de Oliveira 55, 110, 124, 143, 180, 216

Silva, Maria Aparecida Avelino da 224

Silva, Maria Auxiliadora da 255

Silva, Maria Carolina Buiatti Amaral e 163, 174, 175

Silva, Maria Celeste Ramos da 171

Silva, Maria Clara Lima da 38

Silva, Maria da Conceição Passos Almeida e 296

Silva, Maria da Luz da 151

Silva, Maria das Graças Victor 32, 50, 163, 301

Silva, Maria de Fátima de Sena e 160

Silva, Maria de Lourdes Netto 245

Silva, Maria do Carmo 161

Silva, Maria do Socorro Rebelo e 231

Silva, Maria Eisabeth Kleba da 91

Silva, Maria Eliane Azevedo da 235

Silva, Maria Fabiana Machado da 161, 171

Silva, Maria José da 323

Silva, Maria José Santos da 159

Silva, Maria Nayran de Andrade 91

Silva, Maria Vitória Velasquez da 249

Silva, Maria Vitória Veslaquez da 88

Silva, Mariana de Abreu Barbosa Pereira da 73

Silva, Mariana Santos da 316

Silva, Maricelia Vieira Bulk da 75

Silva, Mariati Bertassoni da 151

Silva, Marijane Silveira da 75, 79, 308

Silva, Marília Bergas Lima da 167

Silva, Marília de Souza 294

Silva, Marízia Oliveira da 302

Silva, Marjorie Cristina Rocha da 32, 55

Silva, Marlene Alexandre de Araújo da 112

Silva, Marlene Alves da 219, 286

Silva, Marlene Monteiro da 22, 278

Silva, Marta Maria Alves da 108

Silva, Martha Elizabeth Soares da 75

Silva, Maura Lima Bezerra e 268, 286

Silva, Michelle Cristine da 240

Silva, Michelle da Conceição 71

Silva, Mirilane Oliveira 321

Silva, Monalisa Bernardo Almeida da 93, 301

Silva, Mônia Aparecida 28, 62

Silva, Monica 74, 293

Silva, Monica Giacomini Guedes da 47, 109

Silva, Monize Santos da 313

Silva, Nadja Maria Vieira da 235, 239

Silva, Nara Caroline dos Santos 240

Silva, Natália de Souza 87, 100, 222, 232, 303

Silva, Natália Martins da 76

Silva, Nathalia Magalhães Pereira da 311

Silva, Nayara Nardine Lindoso da 166

Silva, Neivane Fernandes da 85, 86, 174, 175, 222, 228, 307

Silva, Nilma Renildes da 175

Silva, Oriana Comesanha e 239

Silva, Paloma Ferreira da 319

Silva, Patricia Alves de Oliveira 73, 246

Silva, Patrícia Angélica de Araújo 150,

Silva, Patricia Aparecida Nunes e 277

Silva, Patrícia Lima da 309

Silva, Patricia Regina da Matta 35, 113

Silva, Paula Cristiane Vieira da 208

Silva, Paula Saretta de Andrade e 240, 281

Silva, Paulo Adilson da 29, 163

Silva, Paulo Fraga da 227

Silva, Paulo Vinicius Carvalho 93, 202, 218, 192

Silva, Pedro Luiz Barros da 198

Silva, Polyana Fernandes Valdevino da 162

Silva, Priscila Thais Damacena da 166, 249

Silva, Priscila Thais Damasceno da 174, 227

Silva, Rafael 221

Silva, Rafael Ribeiro da 227

Silva, Rafaela A Cocchiola 316, 318

Silva, Rafaela A. Cocchiola 315

Silva, Rafaela da Rocha 169

Silva, Rafaela Gonçalves 297

Silva, Raquel Miranda 317

Silva, Raquel Sandra 294

Silva, Raquel Vieira da 168

Silva, Rebeca Nogueira 234

Silva, Renata Barreto da 297, 307

Silva, Renata Cristina Dantas da 297

Silva, Renata Danielle Moreira 82, 85, 172

Silva, Renata Laureano da 228

Silva, Renata Lemos da 239, 303, 304

Silva, Renata Limongi França Coelho 248, 320, 322

Silva, Renata Luana da 71

Silva, Renato Alves 164

Silva, Renato Alves da 321

Silva, Renato Augusto da 195

Silva, Renato Candido da 241, 303

Silva, Renato Ferreira 94

Silva, Renée Santana da 226

Silva, Ricardo Souza e 313

Silva, Rita de Cássia da 150

Silva, Rita de Cássia Sousa da 300

Silva, Roberta Barbosa da 218

Silva, Roberta Grangel da 29, 133

Silva, Roberta Lima da 297

Silva, Roberta Salvador 247, 248, 270

Silva, Rocélya Carvalho da 240

Silva, Rogério F. da 77

Silva, Rosa Emilia Santos 79, 239

Silva, Rosa Maria Gasparino da 214, 252, 273

Silva, Rosana Marques da 318, 319, 320, 321, 322, 323

Silva, Rosane Guimiero Dias da 159

Silva, Rosemary Prota da 294

Silva, Rosemeire Aparecida 203, 262, 283

Silva, Rosenilda Freitas da 148

Silva, Rossana Costa e 162, 229

Silva, Ruana Barrera Pazini da 43, 248

Silva, Sabrina Kelli Viana da 152

Silva, Sabrina Portela 91

Silva, Samara Jamila Alves da 302

Silva, Samira Sampaio da 89, 258

Silva, Samuel Cavalcante da 154, 293, 319

Silva, Samuel Reis e 93

Silva, Sander Machado da 292

Silva, Sandra Andrade da 148

Silva, Sara Mello da 148, 162  
 Silva, Sarah Helena de Souza 157  
 Silva, Sérgio Donizeti da 150  
 Silva, Sheila Corrêa da 111  
 Silva, Sheila de Oliveira Lopes da 163, 291, 298  
 Silva, Sheila Verônica de Oliveira 165  
 Silva, Shirley de Souza 41, 87, 121, 300  
 Silva, Sidney Saturnino da 87  
 Silva, Sílvia Maria Cintra da 102, 130, 149, 183, 241  
 Silva, Sílvia Roberta Oliveira e 167  
 Silva, Siméia Pereira da 236  
 Silva, Simone Araújo da 87, 168  
 Silva, Simone Souza da Costa 307  
 Silva, Stephane Juliana Pereira da 167  
 Silva, Stephanie Cristina Gonçalves 248  
 Silva, Stephanie Maiane Souza 91  
 Silva, Sueliude Marinho da 309  
 Silva, Suely M.S. da 58  
 Silva, Suemi Hamada Morais 75  
 Silva, Suzana Fleury Mendes da 34  
 Silva, Suzany Ludimila Gadelha e 211  
 Silva, Tahiana Andrade e 312, 314  
 Silva, Taís Ribeiro 234  
 Silva, Talita Fernanda 80, 86, 245  
 Silva, Talita Fernanda da 319  
 Silva, Talita Saldanha da 93  
 Silva, Tamires Fernanda Freitas da 239  
 Silva, Tammya Tercia Oliveira Ribeiro da 51  
 Silva, Tanise Caroline 232  
 Silva, Tatiane da 247  
 Silva, Tatiane Neiva da 313  
 Silva, Tatiany Gomes da 215  
 Silva, Telma Rodrigues Batista da 143, 179, 200  
 Silva, Teresa Maria Pinheiro Lemos da 89  
 Silva, Thainara Nascimento da 76  
 Silva, Thaís Aline Casseb da 157, 230  
 Silva, Thaís de Souza 283  
 Silva, Thaís Tavares da 243  
 Silva, Thallys Ferreira da 175  
 Silva, Thiago Loreto Garcia da 154, 310  
 Silva, Thiago Luís da 40, 116, 167  
 Silva, Ticiane Raimundo da 174  
 Silva, Tonia Duarte da 300  
 Silva, Uanda Cristina Almeida 203  
 Silva, Uiara Corrêa da 318  
 Silva, Úrsula Yglesias e 199  
 Silva, Vagner de Magalhães 73  
 Silva, Valdemir 51  
 Silva, Valdeti 294  
 Silva, Valéria Bezerra da 162, 229  
 Silva, Valquíria D'arc da 322  
 Silva, Vanderli Mélo da 140, 173, 213  
 Silva, Vanessa Vaccari Cassiano 85, 87  
 Silva, Vanuzia Hélia Lima 300  
 Silva, Veronica Santos da 152, 154  
 Silva, Vivian Alessandra 272  
 Silva, Vivian Sanches Teodoro da 58  
 Silva, Waleska Rodrigues 187  
 Silva, Walmira Alvin da 247  
 Silva, Wanderson Vilton Nunes da 149  
 Silva, Wanuse 94  
 Silva, Wayacce 147  
 Silva, Wesley Júnior da 147  
 Silva, Wilson Aparecido 160, 289  
 Silva, Winnie Gomes da 227  
 Silvano, Maiala Bittencourt 226  
 Silvaes, Edwiges F. de M. 230, 295, 296  
 Silvaes, Edwiges Ferreira de Mattos 96, 102, 132, 292, 294, 296  
 Silveira, Alyane Audibert 188  
 Silveira, Beatriz Ximenes 147, 151  
 Silveira, Camila 136  
 Silveira, Camilo César N. 220, 225  
 Silveira, Danilo Pichioli da 312  
 Silveira, Eliana Pereira da 306  
 Silveira, Everton Wirbitzki da 40  
 Silveira, Fernando da 127  
 Silveira, Francisca Morais da 119, 247, 312  
 Silveira, Giovanna Lobianco 167  
 Silveira, Ila Nunes 45  
 Silveira, Isadora Araújo 95, 230  
 Silveira, Jailton Lima da 82, 152, 170, 224  
 Silveira, Joyce Franklin 152  
 Silveira, Juliana Novais 91, 162, 163, 168  
 Silveira, Laura Beatriz Câmara Rodrigues 76, 307  
 Silveira, Luany Dias Menezes 299  
 Silveira, Lucimara Cristina da 86  
 Silveira, Maria Alice 138, 169, 297  
 Silveira, Marly de Jesus 280  
 Silveira, Priscila Cristina Gomes Drumond 63, 87  
 Silveira, Ricardo Wagner da 164  
 Silveira, Ricardo Wagner Machado da 73, 87, 88, 143, 187, 253  
 Silveira, Simone de Biazzi Ávila Batista da 303  
 Silveira, Susana Sarmiento 164  
 Silvério, Jucimara do Patrocínio 305  
 Silvério, Valter Roberto 130  
 Silvestrini, Aline 87  
 Silvestrini, Adenilson 310  
 Silvestrini, Ana Leticia Rodrigues 227, 248, 316  
 Simão, Ronildo Rosa 225  
 Simeão, Marcilia de Oliveira 315, 320, 322  
 Simeao, Marina de Oliveira 315  
 Simi, Damila 149  
 Simi, Luiz Gustavo Varejão 172  
 Simionato, Ivanir Aparecida 157, 190  
 Simioni, Janaína Lazzarotto 168  
 Simões, Alexandre 152, 299  
 Simões, Aline Souza 163  
 Simões, Ana Soré Araújo 121, 300  
 Simões, Ana Soré de Araújo 41  
 Simões, Antonio Carlos 93  
 Simões, Cristiane Helena Dias 66, 294  
 Simões, Letícia Silva 244  
 Simões, Lilton Henrique 86  
 Simões, Lúcia de Assis 88  
 Simões, Marcelo C. D. 175  
 Simões, Marcia Alves 233  
 Simões, Maria Cristina Dançham 207  
 Simões, Mônica Amaro 160  
 Simon, Ryad 24, 276  
 Simoni, Carmem Lucia de 53  
 Simoni, Joana Maia 56  
 Sinatolli, Silvana 276  
 Siquara, Gustavo Macelino 90  
 Siquara, Gustavo Marcelino 154  
 Siqueira, Aline Cardoso 154, 174, 227, 315  
 Siqueira, Camila Alves 91, 152, 169, 175  
 Siqueira, Cíntia Gomes 242  
 Siqueira, Claiton P. de 293  
 Siqueira, Eliana 292  
 Siqueira, Flávia Zanni 212  
 Siqueira, Kamila 80, 100  
 Siqueira, Luziane de Assis Ruela 270  
 Siqueira, Marianna Ferreira de 79  
 Siqueira, Siomara Roberta de 80, 85, 91  
 Siqueira, Thaís Pereira 156  
 Siqueira, Thiago Santos 168, 190, 269  
 Siqueira, Thomaz Décio Abdalla 93, 229, 230  
 Siragna, Giulianna Garcia 63  
 Sirqueira, Anamélia Santos Sabral 314  
 Sisto, Fermino Fernandes 24, 220  
 Sitta, Thiago Soares 147, 311  
 Sivaldi, Marcela 243, 297  
 Slonczewski, Tatiana 95, 187  
 Sliveira, Gabriela M. da 94  
 Smaniotto, Andressa 247, 248  
 Smaniotto, Sandra Regina Uliano 117, 316, 322  
 Smeha, Luciane Najar 302  
 Sniker, Breno H. 243  
 Sniker, Breno Herman 111, 127  
 Soares Neto, Joaquim José 124  
 Soares, Adriana Benevides 230  
 Soares, Alessandra de Carvalho 165  
 Soares, Alice Turqueto 27, 269  
 Soares, Amanda Borba 247  
 Soares, Ana Carolina Pinto 61  
 Soares, Ana Cristina Nassif 36  
 Soares, Ana Karla Silva 159, 173, 222, 234  
 Soares, Ana Lydia 58, 211  
 Soares, Andréia Siva 302  
 Soares, Carlos Eduardo Peixoto 232  
 Soares, Carolina Amancio 292  
 Soares, Cibele Siebra 72  
 Soares, Dayanne Pimentel 90  
 Soares, Eliana Dias 87, 296  
 Soares, Esny Cerene 162  
 Soares, Fernanda Romano 279  
 Soares, Gabriela 170  
 Soares, Gabriela Bastos 33, 144  
 Soares, Gabriela Pinheiro 158, 305  
 Soares, Gisele Dias 75, 85, 144  
 Soares, Ielma Alves 323  
 Soares, Igor Vieira 162  
 Soares, Ingrid Faria 232  
 Soares, Iracil Rosinda Pires 82  
 Soares, Jéssica Bezerra 308  
 Soares, José Nildo Oliveira 280  
 Soares, Juliana Augusta 297  
 Soares, Jussara Rodrigues 99, 100, 317  
 Soares, Laura Dayanne Martins 191  
 Soares, Leonardo Barros 62  
 Soares, Lia Brioschi 40  
 Soares, Nicole Régia do Rêgo 300  
 Soares, Luciana da Silva 320  
 Soares, Luciana de Sousa Lima 240  
 Soares, Monica Paes 89  
 Soares, Paula Roberta Aguiar 94  
 Soares, Rejane Suguiyama 238, 289  
 Soares, Roger Leal 191, 214, 265  
 Soares, Samara de Sousa 241  
 Soares, Stefânia Santos 241  
 Soares, Suele Conde 84  
 Soares, Tássio de Oliveira 244  
 Sobottka, Alice 308  
 Sobral, Angeleide Pimentel 242  
 Sobreira, Celina Dias Borges 205  
 Sobrinho, Rosemary da Silva Alves 151  
 Sobrosa, Gênesis Marimar Rodrigues 302, 315, 322  
 Socorro, Tatiana de Carvalho 295  
 Sola, Livia Cristina de Almeida Ramos 60, 157  
 Soledade, Taya Maria Freire 229  
 Soliani, Maria Luisa 266  
 Soligo, Ângela Fátima 56, 109  
 Soligueto, Mônica 210  
 Solis, Gladys Estheysi Elias 293  
 Solivo, Eliandra 174  
 Solon, Lilian de Almeida Guimarães 309  
 Soltermman, Beatriz Modesta Rodriguez 138  
 Soltoski, Fabiana C. 305

Solva, Jaqueline da 265

Sontag, Julyana 78

Sordi, Eliana Maria de 236, 263

Sorgatto, Angelo Luiz 316, 318

Sotero, Tatiana 152

Sotili, Micheli 223

Sougey, Everton 92, 285, 301

Sougey, Everton Botelho 265

Sousa, Adria de Lima 148

Sousa, Ádria de Lima Sousa 169

Sousa, Akexsandro Anacleto de 91

Sousa, Alexsandro Anacleto de 245

Sousa, Alline Alves de 161

Sousa, Amaraline da Silva 94, 306

Sousa, Ana Beatriz Laurindo 89, 170

Sousa, Ana Caroline Marques de 121, 161, 304

Sousa, Andrey Carlos Silva 86

Sousa, Armanda Brito de 121

Sousa, Bruna Rodrigues de 308

Sousa, Caroline Cristiane de 194

Sousa, Clenival Santana de 172

Sousa, Débora Karla Moreira de 161

Sousa, Débora Vilma Neves de 92

Sousa, Deliane Macedo Farias de 174, 234, 238

Sousa, Diogo Araújo de 314

Sousa, Dolores Cristina 228

Sousa, Elzalina Santos de 166, 173, 232

Sousa, Emanuela Maria Possidônio de 160

Sousa, Emylle Rafaela Dominice de 74, 293

Sousa, Fabiana da Silva 74, 236, 294, 312, 314

Sousa, Fabiana Josefa do Nascimento 45, 89, 100

Sousa, Geida Maria Cavalcanti de 230

Sousa, Genilza Alves de 64

Sousa, Giovanna Costa 165, 293, 298

Sousa, Gislaiane Cristhiane Berri de 231

Sousa, Gleicyanne Machado de 239

Sousa, Jakivânia 78

Sousa, Jaquellyne Lima 221

Sousa, Jean Ferreira 88

Sousa, Joana Darc Pereira de 239, 246

Sousa, Josenilda Allves de 138

Sousa, Juliana Mendes Lopes de 265

Sousa, Karla Carolina de 96, 236

Sousa, Ligia Gabriela Braga 151

Sousa, Lílian Rodrigues de 241

Sousa, Livia Mesquita de 40, 116, 319

Sousa, Luiza Eridan Elmiro Martins de 183

Sousa, Lusinet Pereira de 74, 236, 294

Sousa, Maria Quitéria Lustosa de 82, 195, 316

Sousa, Marina Lúcia Ericeira Vasconcelos 158, 244, 311, 312

Sousa, Nádia Ribeiro de 90

Sousa, Nayana Freire 318

Sousa, Nedy Pedroso de 231

Sousa, Olga Damasceno Nogueira de 227, 228

Sousa, Patrícia Fonseca de 79

Sousa, Railson Severiano de 308

Sousa, Renata Cristina de 316

Sousa, Renata Viana de 75, 86, 95

Sousa, Rodrigo Menezes Cruz Cacao de 88, 173

Sousa, Rony Welry Santos 78

Sousa, Ruth Nunes de 220

Sousa, Sandra Cristina Moraes de 320

Sousa, Suane Ribeiro de 151

Sousa, Taciana Alves de 245

Sousa, Taísa Resende 170

Sousa, Tãmara Ramalho de 170

Sousa, Tiago 221, 226

Sousa, Valéria Sandra Oliveira 302

Sousa, Viviane Ferro da Silva 89, 116

Sousa, Walkíria de Kássia da Silva 300

Sousa, Welison de Lima 79

Sousa, Yuri Sá Oliveira 67

Soutinho, Letícia 311

Souto, Ana Cristina 76

Souto, Danielle da Costa 312

Souto, Jackeline Martini de Carvalho 76, 114, 213

Souto, Thamires da Silva 90, 150

Souza Filha, Mair Prereira de 168

Souza Filho, Edson Alves de 205

Souza Filho, José Farias 228

Souza Filho, Marcilio Lira de 213, 263, 323

Souza Neto, João Clemente de 280

Souza Neto, Zeno Germano de 70, 118, 217

Souza Priscila Aguiar da Silva 157

Souza, Acácia Hiram Silva de 226

Souza, Adelle Moade Ribeiro 27

Souza, Adriana Soares Freitas de 40, 310

Souza, Alana Carolina Santa Maria 160

Souza, Alexsandra Romualdo de 164

Souza, Alice de Marchi Pereira de 133, 285

Souza, Aline Bernardes de 227

Souza, Aline Maira da Silva 296, 305

Souza, Amanda Monge Monteiro de 139, 290

Souza, Ana Beatriz Laurindo 89, 170, 230, 233

Souza, Ana Cecília Pagliarini de 86

Souza, Ana Claudia Diniz de 94

Souza, Ana Cláudia Oliveira de Lima 195

Souza, Ana Cristina Holanda de 78, 81, 147, 150, 224, 293

Souza, Ana Helena Augusto de 156

Souza, Ana Maria de Lima 232

Souza, Ana Silvia Ariza de 133, 186, 212

Souza, Andre Meller Ordenez de 267

Souza, Andrezza de Figueiredo 228

Souza, Annelise Nascimento de 321

Souza, Beatriz de Paula 18, 31, 130, 239

Souza, Camila Ardnt de 168

Souza, Candida de 160

Souza, Carine Pereira da Silva de 89, 160, 300

Souza, Carla Adriana 43, 75, 85, 144

Souza, Carla Janne da Silva 73, 157

Souza, Carolina Grespan Pereira 253

Souza, Celiane Dias de 229, 234

Souza, Charlene 88

Souza, Cibele dos Santos 151

Souza, Cibele Renata dos Santos 235

Souza, Cícera Bruna Silva de 80, 153

Souza, Cirlei Evangelista Silva 235

Souza, Cláudia de Silva de 241

Souza, Claudia Silva de 241

Souza, Cristiane Toledo 290

Souza, Daniela Morgado de 96

Souza, Danielle Castelões Tavares de 211

Souza, Danilo Sinbo de Paula 58

Souza, Debora de Hollanda 308, 309

Souza, Débora Ocarlina de 76

Souza, Deborah Farias de 302

Souza, Deise Coelho de 74

Souza, Douglas de 160

Souza, Edileusa Muniz Barreto Inacio de 157

Souza, Edinalva Santos de 231

Souza, Edvone da Costa 148

Souza, Égila Alves de 99

Souza, Élen Borba de 230

Souza, Eliana de Jesus da Costa de 78, 285

Souza, Elias Tin de 152

Souza, Eliete de 206, 280

Souza, Elissandro Cruz de 93, 299

Souza, Elizabeth Regina Loiola da Cruz 106

Souza, Fabio Guedes de 75, 162

Souza, Fábio Guedes de 88

Souza, Felipe Maciel dos Santos 45

Souza, Fernanda Angélica de 321

Souza, Filipe Freitas de 220

Souza, Flávia Daniele 296

Souza, Flávia Daniele dos Santos 296

Souza, Flávia Oliveira de 175

Souza, Francisléia Alexandra de 162

Souza, Gabriel Tortella de 154

Souza, Gisele Freitas de 220

Souza, Glauécia Prata de 316

Souza, Hamany Cursino 146, 289

Souza, Hayla Hayane Cunha Cavalcanti de 229

Souza, Heloísa Aparecida de 318

Souza, Heloíza 223

Souza, Hugo Leonardo Santos 155

Souza, Iraní de Lucena Campos Bahia de 96

Souza, Ivy Beritelli José de 228

Souza, Jackeline Maria de 86, 167, 169

Souza, Jamili Rasoul Salem de 244

Souza, Janice Pimentel Bione de 153, 229

Souza, Jesse Freire de 53

Souza, Jéssica Luany Barros de 302

Souza, João Cláudio Moraes 79

Souza, Josélia Lucia Grinivold de 321

Souza, Josiane Calixto de 318

Souza, Josicleia Oliveira de 95

Souza, Juliana Mello de 170

Souza, Júlio Cesar Pinto de 88, 249

Souza, Karen Santos de 83, 149, 234, 238, 244

Souza, Karina Carvalho Veras de 81

Souza, Karla Cristina Faria de 94

Souza, Laís Cavalcanti 237

Souza, Lais de Jesus de 305

Souza, Laís Oliveira de 220, 233

Souza, Larissa Paula Brígila de 170, 321

Souza, Leliane Silva dos Santos 74, 236, 294

Souza, Leonardo Lemos de 311, 312

Souza, Letícia S 68

Souza, Lidiane Cristine dos Reis 66

Souza, Lígia Bueno de 170, 320

Souza, Lígia Claudia Gomes de 170, 205, 275

Souza, Lilian Cerquetani 300

Souza, Lorena Freitas de 147

Souza, Lorraine Delfino de 323

Souza, Luana Elayne Cunha de 173, 174, 238

Souza, Luanna Ádila Silva 238

Souza, Lucas Elesbão Chagas de 92

Souza, Luzia Rosa 311

Souza, Marcela Vaz de 161

Souza, Marcelo Gonçalves de 171

Souza, Marcelo Wagner de Lima e 70

Souza, Marcely Quirino 266

Souza, Maria Abigail de 256

Souza, Maria de Flavia Lima 233

Souza, Maria José Leonardo 284

Souza, Maria Madalena Sodré de 187

Souza, Mariane Lima de 73, 87

Souza, Marilei de Melo Tavares e 315, 316

Souza, Marilene da Hora 322

- Souza, Marilene Proença Rebello de 26, 72, 130, 178, 237, 242, 244, 256, 272
- Souza, Marina de Marco e 77, 86
- Souza, Marineide Aquino 316, 318
- Souza, Marise Cunha de 248
- Souza, Maurício Rodrigues de 169
- Souza, Michele Norberto de 239
- Souza, Michelle Curitiba de 297
- Souza, Natália 302
- Souza, Otilia Rosângela da Silva de 23, 53
- Souza, Patrícia Cavalcante 159
- Souza, Priscila Caroline Monteiro 220
- Souza, Priscilla Winne Silva de 98, 320
- Souza, Raiza Lorena Sandes 90, 236
- Souza, Ramon Andrade de 90
- Souza, Rayssa Maluf de 150
- Souza, Regina Garcia Toledo de 236
- Souza, Régis de Toledo 68
- Souza, Renata Rodrigues Penha de 94, 98, 154
- Souza, Renato Ferreira de 195, 205
- Souza, Renato Santana de 229
- Souza, Romeu Rodrigues de 51
- Souza, Rosana Aparecida Pimenta de 165
- Souza, Rosane Mantilla de 201, 295, 296
- Souza, Sarah Stella Bomfim de 160, 294
- Souza, Shyrlane do Nascimento 165
- Souza, Sidilene de B. de 152
- Souza, Solange Lopes de 30, 54
- Souza, Soraya 240, 290
- Souza, Suiane Berssani de 162
- Souza, Suzana Saab de 92
- Souza, Talita Pinheiro de 292
- Souza, Tatiana Machiavelli Carmo 36, 73, 244
- Souza, Tatiana Yokoy de 110
- Souza, Telma Regina de Paula 168, 206, 273
- Souza, Terezinha Martins dos Santos 28, 172, 268
- Souza, Thaynan Thalita Teixeira de 220
- Souza, Tiago Mileib de 313
- Souza, Vanderli Batista de 169
- Souza, Vando Rodrigues de 153
- Souza, Vanessa Cardoso Pereira de 240
- Souza, Vanessa Lins de 309, 319
- Souza, Vera Lucia Trevisan de 187, 207, 231, 238, 242
- Souza, Verônica Januário 235
- Souza, Vitória Ribeiro de 299, 300
- Souza, Wagner Jesus de 315
- Souza, Xismara Rodrigues de 164
- Spada, Bruna Marçal 297
- Spadoni, Joel Marcos 98
- Spalla, Mila Silva 157, 296
- Spenciere, Bárbara 121, 262
- Sperandio, Marcella Stefânia Souza 225
- Spinelli, Maria Rosa 30
- Spink, Mary Jane 49, 214
- Spink, Mary Jane Paris 196
- Spink, Peter Kevin 177, 198
- Spinola, Kauê 155
- Spinolla, Priscila 95
- Spioni, Elaine Josefa de Souza 308
- Spoladore, Lívia Jussara 91
- Sposito, Sandra Elena 252
- Srair, Natalia Guimaro 168
- Stadler, Luiz Gustavo Albergaria 99, 100, 317
- Stagliano, Karina 220, 225
- Staliano, Pamela 283
- Stamato, Maria Izabel Calil 34, 51, 145, 155, 164
- Stanke, Britne 163
- Stefan, Caroline da Silva 77
- Steffen, Konstans Franco 161, 308
- Steinbach, Camila Duarte 244
- Stenert, Fernanda 156, 221
- Stetter, Kathleen 159, 161, 163, 166
- Stobäus, Laura Cristina 56, 186, 260
- Stoch, Joana Sobreira Girandelli 174, 249
- Stock, Bianca Sordi 183
- Storti, Moysés Martins Tosta 75, 244, 319
- Stracke, Cristiane 249
- Stradolini, Marco Aurélio Zanetti 158
- Stralen, Cornelis Johannes Van 30, 199
- Streit, Alice Cristine 90
- Stropa, Carmem A.C. G. 86
- Strutz, Fernanda Moraes 298
- Stubs, Roberta 94, 154
- Stuchi, Flávia Morábito 85
- Suassuna, Danilo 121, 262
- Suassuna, Virginia 262
- Subtil, Marina Medici Loureiro 73, 87, 92
- Sudano, Clarissa 172
- Suguita, Stefannia 254
- Sulzbach, Sandra Laura 295, 300
- Suman, Pedro Henrique 166
- Sutter, Christina 295
- Suzi, Luciene Ap. 231
- Suzi, Luciene Aparecida 155
- Suzuki, Milena Yuri 288
- Svartman, Bernardo Parodi 128
- Szilagy, Carlos Leonardo 144
- Szilagyí, Rosani Sgari 144
- Szymanski, Heloisa 59, 191, 240, 242, 244, 245
- Szymanski, Luciana 59
- T**
- Tabaquim, Maria de Lourdes Mergighi 153
- Tabaquim, Maria de Lourdes Merighi 152, 153
- Taborda, Jeferson Camargo 196, 283, 303
- Taboza, Eva Thais Silva 247
- Tacca, Maria Carmen Villela Rosa 232
- Tada, Iracema Neno Cecilio 54, 102, 130, 312
- Tagliamento, Grazielle 274
- Tahan, Gilda Aparecida Cremonoz 76
- Tahan, Nathalia 156
- Taille, Yves de La 49, 107
- Taira, Viviane 82
- Takahashi, Francisco D. M. 219
- Takao, Marina Mayumi Vendrame 88
- Takata, Juliana do Espírito Santo 308
- Takecian, Josiane Andreniza Ignácio 221, 292, 301
- Tamanaha, Ana Carina 219
- Tamura, Flávia de Carvalho 164
- Tapia, Amanda Menezes 86
- Tarasconi, Carla Maria Ventura 40, 299
- Tardeli, Denise D Aurea 201
- Tardivo, Leila 292
- Tardivo, Leila S. L. P. Cury 138
- Tardivo, Leila Salomão de La Plata Cury 107
- Tardivo, Renato Cury 111, 127
- Tasqueira, Tatiana Côte 221
- Tassara, Eda Terezinha de Oliveira 230
- Tassigny, Mônica Mota 147
- Tassoni, Elvira Cristina Martins 180
- Tatit, Isabel 43
- Tatmatsu, Danieli Ildegardes Brito 147
- Tatto, Silvana de Oliveira 41
- Tavares Filho, Thomé Elizário 313
- Tavares, Aline Ribeiro de Moraes 309
- Tavares, Ana Cláudia Santana de Andrade 303
- Tavares, Carita Azavedo 121
- Tavares, Deise Soares da Silva 147, 149
- Tavares, Gabriela Silva Medeiros 79, 239
- Tavares, Gilead Marchezi 144, 186, 231, 270
- Tavares, Girlany Barbosa 78
- Tavares, Jeane Saskya Campos 83
- Tavares, Júlia Rita Ferreira 257
- Tavares, Karen Grazielle 238, 305
- Tavares, Leomara Caroline dos Santos 73
- Tavares, Luana Silva Medeiros 79, 239
- Tavares, Marcelo 54
- Tavares, Mariana Costa Falcão 77, 80, 110, 147, 215
- Tavares, Marina Soares 150
- Tavares, Meg Magali de Oliveira 234
- Tavares, Silvia Helena Cutrim 168
- Tavares, Thaimelly 92, 311
- Tavares, Thaimily 221
- Tavares, Thayrinne 83
- Tavares, Thays Corleto 321
- Tavares, Wanessa Marques 248, 320, 322
- Taveira, Danieli Porter 232
- Tavella, Raquel Rossi, 317
- Taverna, Carmem Sílvia Rotondano 256
- Taxa-Amaro, Fernanda de Oliveira Soares 286
- Tazinafo, Thiago Favaretto 314
- Tebaldi, Jacqueline Sales Siqueira 311
- Tedeschi, Bruna da Costa 221
- Teixeira Filho, Fernando Silva 265, 292, 295, 300
- Teixeira, Aline Magaly Antunes 76
- Teixeira, Amanda dos Santos 147, 151
- Teixeira, Andressa Martins Sales 298
- Teixeira, Angela Maria 131
- Teixeira, Bibiana Marinho 82
- Teixeira, Carla Jasiele Café 230
- Teixeira, Carlos Henrique Martins 111
- Teixeira, Cíntia Maria 68, 100, 316, 322
- Teixeira, Clodoaldo 164
- Teixeira, Cristina Triguero Veloz 229
- Teixeira, Danielle Elisa P. 285
- Teixeira, Edvaldo Luz 235
- Teixeira, Enéas Rangel 76, 140
- Teixeira, Enise Barth 263, 319
- Teixeira, Flavina do Bonsucesso 163
- Teixeira, Franciane Cristina 248
- Teixeira, Jane Rodrigues 316
- Teixeira, Júnia Cristina 170
- Teixeira, Laisa Gonçalves 297, 313
- Teixeira, Lucas de Sousa 269, 296
- Teixeira, Lumena Celi 155, 183
- Teixeira, Marco Antônio Pereira 42, 129, 183, 221, 277
- Teixeira, Maria Cristina T. V. 223
- Teixeira, Maria Cristina Triguero Veloz 71, 152, 153, 154, 231, 278, 306, 307, 308
- Teixeira, Maria de Lourdes Trassi 56
- Teixeira, Natália Beatriz Viana 40, 123, 319
- Teixeira, Patrícia Santos 38, 168, 306
- Teixeira, Paulo 108
- Teixeira, Rodrigo André Caetano 69, 150
- Teixeira, Selena Mesquita de Oliveira 236
- Teixeira, Sueli Cristina de Pauli 239
- Teixeira, Tatiana Cristina 224, 256
- Teixeira, Thiffany Cordeiro 63, 167
- Teixeira, Vanina Papini Góes 79, 158, 167
- Teles, Ana Flávia Lima 247



- Teles, Bruno Klecius Andrade 73, 156, 157
- Teles, Francisco Afrânio Rodrigues 238
- Teles, Grazielly 312
- Teles, Lauriane Maria dos Santos 170, 229
- Teles, Lauriane Santos 306
- Telhada, Luciane Cordeiro 210, 316
- Telles, Carolina Vasconcelos da Silva 304
- Tenório, Klesiana Barros 304
- Tenorio, Luciana de Mattos 68, 137, 264
- Teodoro, Priscila Maristela 246
- Teresinha, Sandra Mokfa 148
- Terra, Vinícius Demarchi Silva 304
- Terrivel, Helle Nice 149
- Tertuliano, Aurylândia Barbosa 162
- Teruya, Priscila Soares 123
- Teruya, Priscilla Soares 196
- Tessaro, Patrícia 318
- Testoni, Izabel Cristina 100
- Tewes, Juciméri 320
- Thadeu, Sayonara Helena 321
- Theodório, Daieny Panhan 240
- Theodoro, Luciana Rodrigues 96
- Theodoro, Tatiane Guizani 156
- Thiegue, Maria Cristina 322
- Thiem, Cassie 161
- Thieme, André Luiz 235
- Thomaz, Wagner de Oliveira 280
- Thomazini, Jéssica 151, 235
- Thompson, Marluvia de Souza 307
- Tiberly, Suzy 235
- Tibon, Shira 101, 125
- Tiellet, Taís de Oliveira 155
- Timm, Maria Isabel 226
- Timóteo, Creusimar Aparecida 38
- Tinoco, Gesiane Agostinho Barbosa 249, 258
- Tinoco, Sirlei Correa Paes 307
- Tinoco, Valéria 296
- Títou, Andréia Piana 138
- Tiussi, Carolina Cardoso 144
- Tiveron, Juliana Dal Ponte 173
- Tizei, Raquel Pondian 224, 239, 310
- Toassa, Gisele 265, 279
- Tobias, Janaina Pompeu 227, 248
- Tochetto, Tania Maria 313, 314
- Todorov, João Claudio 176, 320, 322
- Toia, Patrícia Vieira de Souza 33, 159
- Toledo, Caio Cesar 225
- Toledo, Caio Cesar Rodrigues de 243
- Toledo, Elaine Oliveira 187
- Toledo, Junia Masote 166
- Toledo, Liliane de Paula 128
- Toledo, Lúcia Fonseca de 119
- Toledo, Tatiana 80
- Tomagnini, Bruna Santos 137, 150
- Tomaz, Lígia Maria Santos 307
- Tomazella, Lourdes Santina 114
- Tomazi, Thalita 156, 170
- Tomazoni, Ana Maria Ruiz 186
- Tomé, Adriana Manrique 167
- Tomelin, Karina Nones 87, 173, 238, 248, 316
- Tomotani, Dagmara Yuki Vieira 74
- Tondin, Celso Francisco 272
- Toneli, Maria Juracy Filgueiras 163
- Tonello, Alessandra 97, 292
- Toninato, Juliany Saqueti 311
- Tork, Marina de Souza 99, 169, 293, 296
- Torquato, Camila Neri 85
- Torreão, Aline D' Albuquerque 99
- Torres, Alexandre Ribeiro 236
- Torres, Carolina Castro 238
- Torres, Flora Pizetta 161
- Torres, Francisca Darliana Almeida 155, 233
- Torres, Joselia Ferreira 237
- Torres, Juliana Pereira 174, 175
- Torres, Karine de Andrade 162
- Torres, Marck de Souza 39, 120, 293
- Torres, Marília de Albuquerque 191
- Tôrres, Marlane de Holanda Sousa 78
- Torres, Rebeca Oliveira Silva 304
- Torres, Samantha 310
- Torres, Tatiany Soares 239
- Torres, Ulbra 302
- Torres, Valéria 246
- Toscaro, Angélica Marcelino 160
- Tosta, Rosamaria 77
- Tostes, Andrea Fabeni 140, 263
- Touso, Maíra Ferro de Sousa 36
- Trabbold, Vera Lúcia Mendes 112, 285, 307
- Traesel, Elisete 148
- Traesel, Elisete Soares 172, 239, 317, 319, 322, 323
- Trava, Sandra Memari 302
- Travaglia, Aline Alves da Silva 99, 100
- Traverso-Yépez, Martha 304
- Travieso, Pilar Isabel 135
- Travincas, Vanessa 188
- Treff Junior, Carlos Alberto 81, 158
- Treigher, Tahian Leite 247, 292, 308
- Tremea, Francieli Fernanda 164, 175
- Trentini, Clarissa Marcelli 18, 153, 221
- Trentini, Laís 263
- Trentini, Laís Broch 172
- Trevisan, Bruna Toniatti 72, 152, 153, 185, 204
- Trevisan, Bruno Augusto 167
- Trindade, Ellika 310
- Trindade, Jéssica Lima 265
- Trindade, Melina Carvalho 304
- Trindade, Nathasja Jasmim 152, 239
- Trindade, Zeidi Araujo 39, 102
- Tróccoli, Bartholomeu Tôres 296
- Trombeta, Luisa Helena Albertini Padula 143, 189
- Trovão, Renata Cardoso 233
- Trubilhano, Amanda Gongora 162, 241
- Tschiedel, Rosemarie Gartner 75, 137
- Tschirmer, Sandra Conforto 202
- Tsunematsu, P.A.B. 75
- Tsunematsu, Patricia Aparecida Barbosa 204
- Tuleski, Silvana Calvo 42, 73, 252
- Tunes, Elisabeth 99
- Tunes, Elizabeth 232
- Turato, Egberto Ribeiro 101

## U

- Ueda, Keyla 315
- Uga, Daniela Alessandra 297, 299
- Ukita, Gilberto Mitsuo 58, 134, 207
- Ulguim, Luana Brum 161, 164, 175
- Ulup, Lilian 159, 301
- Unias, Ingrid Goes Guerra 315
- Urasaki, Maristela Belletti Mutt 71
- Urbini, Marcela Pereira 237
- Urt, Sonia da Cunha 165
- Usuda, Camila O. T. 160
- Uvaldo, Maria da Conceição Coropos 22, 102
- Uziel, Ana 253
- Uziel, Anna Paula 150

## V

- Vaccaro, Marina Meneguetti 38, 312, 316
- Vaccaro, Patricia Nezi 62, 116
- Vainboim, Josef Bukstein 108
- Vale, Andréia da Silva 321
- Vale, Antônio Maia Olsen do 72, 147
- Vale, José Anezio Fernandes do 193
- Vale, Olivia Costa do 293
- Valencio, Norma Felicidade Lopes da Silva 203
- Valent, Juliana Baratieri 58, 318
- Valentin, Livia 154
- Valentin, Livia Stocco Sanches 21, 27, 66, 107
- Valeo, Vivian Lazarini 292
- Valério, Inayara 310
- Valério, José Mario 140
- Valiati, Giovana do Nascimento 231
- Valim, Rubens 162
- Valim, Vanessa de Souza 242
- Valladão, Larissa Irigaray 154, 310
- Vallcorba, Áurea Rosário Moreno 223
- Valle, Elizabeth Ranier Martins do 81, 97, 98, 127
- Valle, Luciano do 169
- Valle, Luiza Elena L. Ribeiro do 58, 112, 318
- Vallim, Cinthia Martins 190
- Valverde, Natália Ferreira 308
- Valverde, Solema Sanches 315
- Vanalli, Ana Carolina Gravena 84, 85
- Vannuchi, Paulo 271
- Vanset, Jessica 318
- Vantilio, Tatiana 233
- Vardi, Cecília Helena Gonçalves Ramos 267
- Varela, Raquel Sanchez 236
- Varella, João Marcos 29
- Vargas, Ana Lúcia de Almeida 94
- Vargas, Divane de 93
- Vargas, Fernanda de 248
- Vargas, Marлизete Maldonado 155, 162, 269
- Vasconcellos, Amelia Thereza de Moura 23
- Vasconcellos, Diana de Mello 232, 297
- Vasconcellos, Erika Antunes 61, 150, 314
- Vasconcellos, Salete Pereira dos Santos 134
- Vasconcellos, Sheyna Cruz 37, 96, 109, 126, 176
- Vasconcellos, Silvio José 248
- Vasconcellos, Silvio José Lemos 247, 270
- Vasconcellos, Vera Maria Ramos de 310
- Vasconcelos, Cristiane M. G. 160
- Vasconcelos, Débora Aline 79
- Vasconcelos, Dilermando Gadelha de 159
- Vasconcelos, Elaine C. 242
- Vasconcelos, Eveli 319
- Vasconcelos, Eveli Freire de 319
- Vasconcelos, Izabel Lima 307
- Vasconcelos, Janilse Janilse Fernandes Nunes 82
- Vasconcelos, Jonathan Wallace da Silva 167
- Vasconcelos, Jose Claudio 290
- Vasconcelos, Karen 153
- Vasconcelos, Kesley Borges de 319
- Vasconcelos, Leila Janot de 188, 257
- Vasconcelos, Mário Sérgio 202
- Vasconcelos, Marysa Gonçalves de 171, 236
- Vasconcelos, Priscila Mota 151, 300
- Vasconcelos, Sarah Xavier Peixoto de 309
- Vasconcelos, Tâmara Matos 75
- Vasconcelos, Tatiana Torres de 269
- Vasconcelos, Thaise A Nunes 163
- Vasconcelos, Vanda Moreira 150
- Vaz, Anna Isabel Araujo 161
- Vaz, Ivanilde Aparecida 153
- Vaz, Luciane Campos 231
- Vaz, Renata Miguel 73
- Vazquez, Ana Claudia Souza 21
- Vázquez, Joel 109
- Veber, Ana Paula 241, 303
- Vechia, Ana Maria M. 66, 114, 202

- Vectore, Celia 18, 20, 23, 60, 199, 251, 308
- Veiga, Danielle Silva 58
- Veiga, Heila Magali da Silva 320
- Veiga, Luiz Gustavo Caleiro e Wild 127
- Veiga, Marcelo Luiz Caleiro e Wild 127
- Veiga, Paulo César Brito 174, 249, 302
- Veiga, Wild 127
- Velho, Laila Moreira 38, 105
- Velludo, Natália Benincasa 309
- Veloso, Flávia Gotelip Corrêa 296
- Venancio, Juliana Lima 135
- Venancio, Magda Machado Ribeiro 143, 187, 242
- Venâncio, Mariana Nair do Nascimento 319
- Veneziani, Caroline 73, 246
- Venino, Helenice Batista 308
- Venturini, Ana Paula Cargnelutti 306
- Veras, Deyse Raquel Oliveira 158
- Veras, Edson 170
- Veras, Maria Christina Barbosa 54
- Verdin, Marcele Martins dos Santos 152
- Vergna, Jones Cavaglieri 227
- Verly, Ozimar C. 154
- Verly, Ozimar Coelho 27
- Verona, Humberto Cota 53
- Verro, Natália de Castro 320
- Vettori, Leontina Ferreira 86
- Vetucci, Maria Rita de Cassia 152, 235
- Veze, Renata Miguel 297
- Vezneyan, Mariam Deborah Santos 240, 245
- Vezzani, Bárbara 302
- Vial, Gilvanise Gulicz 60, 117
- Vial, Mariana 243
- Viana, Aline 160
- Viana, Andrea Oliveira 147
- Viana, Arthur Venuto Lopes 193
- Viana, Dayse Farias 76, 173
- Viana, Francisco José Machado 37, 56, 83, 107, 135, 167, 214, 237
- Viana, Ivontônio Gomes 100, 156, 163
- Viana, Lilian de Lima 168
- Viana, Luciana Maria Maia 161, 170
- Viana, Maria dos Remédios Brito 160, 166, 308
- Viana, Meire Nunes 137, 184, 233, 247
- Viana, Paulo Armando Esteves Martins 68, 218
- Viana, Terezinha de C. 194
- Viana, Thais Madeira Borri 163
- Vianna, Ana Rita Nunes 81, 150
- Vianna, Carolina Mussinhate Correa 219
- Vianna, Eliana 126, 184, 257
- Vianna, Francisco 42
- Vianna, Gláucia Regina 28, 52, 179
- Vianna, Joana Carolina Vaz 164
- Vianna, João Jackson Bezerra 168
- Vianna, Leila Josefina Rodrigues 287
- Vicente, Aline Lacerda 230
- Vicente, Cenise 183
- Vicente, Luciana Marise de Araujo 44
- Vicente, Reginandréa Gomes 249, 259, 286
- Victorelli, Sabrina Costa 239
- Vidal, Andréa Alexandre 226, 233, 258, 301
- Vidal, Fernanda Blanco 145
- Vidal, Gláucia 249
- Vidal, Lorena Candelori 170
- Vidal, Nadir Aparecida 244
- Viégas, Lia Matos 56, 260
- Viégas, Lygia de Sousa 28, 102, 130, 166, 199, 241
- Vieira, Adakaline da Silva 85, 172, 222, 228, 315
- Vieira, Alessandra Santiago 178
- Vieira, Ana Paula 79
- Vieira, Analúcia de Moraes 199
- Vieira, Bruna Antunes 232
- Vieira, Caroline Sousa 241
- Vieira, Cecília Maria 64, 268
- Vieira, Cristiane Fogos 76, 157
- Vieira, Daniela Mendes 307
- Vieira, Denise de Oliveira 145, 189
- Vieira, Eduardo 199
- Vieira, Eliane Melnic 236
- Vieira, Emanuel Meireles 258, 274
- Vieira, Eric Gamaliel dos Santos 74, 236, 294, 312, 314
- Vieira, Fabíola Vasques 152, 247
- Vieira, Fernanda 169
- Vieira, Hortênsia Isabela Santos 69, 150
- Vieira, Jamile Pires 307
- Vieira, Jeane Soares 206
- Vieira, Jorge Luiz da Silva 194
- Vieira, Jorge Luiz Silva 53
- Vieira, Juliana 238
- Vieira, Laís Mutuberra 240
- Vieira, Leonardo Tadeu 76
- Vieira, Maria da Conceição 233
- Vieira, Maria Euláidia de Araujo 316
- Vieira, Mariana Batista 45, 61, 236
- Vieira, Marilce Fonseca de Lima Rocha 233
- Vieira, Mauro Lana 70
- Vieira, Monica Macedo 60, 115
- Vieira, Nádia Vitorino 73, 254
- Vieira, Priscila Viviane 172
- Vieira, Raquel Cervinhani 151, 311
- Vieira, Sâmella dos Santos 95, 158
- Vieira, Sueli dos Santos 307
- Vieira, Tânis Jane Athena Pereira Thiers 243
- Vieira, Thaís Alves 99, 100
- Vieira, Thiago 159
- Vieira, Tician de Vasconcelos do Amaral 318
- Viera, Eduardo 271
- Viero, Juliane do Amaral 82, 317
- Vigário, Carolina Barbosa 229, 305
- Vígatto, Arthur Eugênio Crepaldi 80, 81
- Viglione, Donald J. 18, 47, 125, 222
- Viguini, Rodrigo Biancarde 302
- Vila, Cláudia de Araujo Bomfim 313
- Vilaça, Aline de Cássia Oliveira 243
- Vilalta, Raquele 91
- Vilani, Cíntia Gemmo 151, 238
- Vilar, Grazielle Barbosa Valença 219
- Vilarinho, Arilanne Kellyne Barboza 300
- Vilasboas, Carolina Silveira 73, 157
- Vilela, Aline Aguiar Mendes 112
- Vilela, Ana Maria Jacó 255, 287
- Vilela, Ana Marina 90
- Vilela, Caroline Batista 79
- Vilela, Livia 159
- Vilela, Maria Clara Jost de Moraes 104, 144
- Vilela, Marta Vieira 266
- Vilella, Rosemeire Aparecida Neto D. 94
- Vilhanueva, Marcelo Soares 315
- Villachan-Lyra, Pompéia 196
- Villar, Bordini Elaine 187
- Villas-Boas, Mauro Santos 153
- Villela, Elisa 312
- Villela, Elisa Marina Bourroul 274
- Villemor-Amaral, Anna Elisa de 48, 108, 130
- Vinhais, Eminéia Aparecida 294
- Vinhas, Leonardo 96
- Viola, José Raphael 93
- Viola, Sólton Eduardo 278
- Vione, Kátia Correa 174, 222
- Vital, Aparecida 228
- Vitorino, Sueli dos Santos 105, 238, 310
- Vivanco, Cintia Ribeiro 212
- Vivian, Aline Groff 281
- Viviani, Diego Henrique 200, 226
- Vizelli, Ana Cristina 111
- Vizzotto, Marília Martins 92, 107
- Voigtlaender, Marli 94
- Vojciechowski, Eloá 78
- Volaco, Adriana Dal Bosco 64, 322
- Volk, Marilyn Mirian 292
- Vollbrecht, Simone Del Fabro 294
- Volpato, Ricardo Pereira 93
- Volpe, Altivir João 305
- Volpe, Flávia C. 84
- Vorcaro, Ângela Maria Resende 83
- Wagner, Tania Maria Cemin 223
- Wainberg, Lina 226
- Wajnsztein, Rubens 108
- Wallerstein, Patrícia 299
- Walter, Leandro Inácio 263
- Walter, Márcia Regina 66
- Wanderley Neto, Ruy 163
- Wanderley, Débora Menezes 303
- Wanderley, Felipe Augusto Gomes 148, 229
- Wanderley, Janaína Guedes Ferreira 236
- Wanderley, Katia da Silva 129
- Wanderley, Thaís Caus 173
- Waquin, Mira Silva 86
- Warcken, Chrystiane Werlang 240
- Wassermann, Virginia Graciela 224, 301
- Wassouf, Adriane Cristina Gil 299
- Weber, Beatriz Teixeira 80
- Wechsler, Solange Muglia 124, 219, 223, 224, 229
- Weigand, Odila Quartim Barbosa 256
- Welter, Christiane 315
- Welter, Giselle Mueller Roger 255
- Wentz, Louis Theodor 244
- Werlang, Blanca Susana Guevara 23, 54, 219, 222, 224, 226, 292, 293, 300, 301
- Werlang, Lanca Susana Guevara 301
- Werneck, Liorno Antunes 228
- West, Carolina Trindade 242
- Whitaker, Gabriela 63
- Wiese, Vania 120
- Wiggers, Eliz Marine 63, 117
- Wilbert, Jerusa 270
- Wiles, Jamille Mateus 148, 303
- Williams, Lucia 257, 271
- Wilvert, Ana Paula 94, 242
- Winter, Lilian Ester 263, 319
- Winterstein, Pedro José 50, 119
- Wisen, Aubrey Kathryn 163
- Witt, Cibele dos Santos 166
- Witter, Carla 51, 105, 310
- Witter, Geraldina Porto 128, 242
- Wittitz, Marilene 43
- Woinarovicz, Samanta 98
- Wolf, Geni A. J. 86
- Wolf, Juliane 284
- Wolkartt, Gilmara dos Santos Coutinho 138
- Wollinger, Jennifer Trich 270, 309
- Wolter, Paula 311
- Wottrich, Laura Anelise Faccio 83, 156
- Wottrich, Shana 69
- Wottrich, Shana Hastenpflug 64, 98, 99
- Wouters, Sionara Bodanese 248
- Woyciekoski, Carla 221
- Wuo, Moacir 128, 149
- Wuo, Wagner 185, 244



**X**

Xavier, Carmen Lúcia dos Santos 161  
Xavier, Carolina 78  
Xavier, Danielle Oliveira 92  
Xavier, Felipe Salles 171  
Xavier, Héliida Vieira da Silva 210  
Xavier, Ione Aparecida 188  
Xavier, Juliana Suave 215  
Xavier, Lara Ramos 153  
Xavier, Paola 315  
Xavier, Scheila Santana 174  
Xikota, Jaqueline Longo 243  
Ximenes, Aline Barbosa 63, 87  
Ximenes, Thyse Suellen Dutra 220

**Y**

Yaegashi, Solange France Raimundo 95, 98, 99  
Yaegashi, Solange Franci 94  
Yaegashi, Solange Franci Raimundo 316  
Yagi, Hugo Ala 149  
Yago, Daniel Françoli 68  
Yamaguchi, Edgar 91  
Yamaguchi, Lia Harumi 151  
Yamaki, Filipe Aburaya 80  
Yamamoto, Kátia 237  
Yamamoto, Kayoko 24, 276  
Yamamoto, Oswaldo Hajime 74, 111  
Yamamoto, Patrícia 159, 248  
Yamin, Dafne Uberti 76  
Yano, Jackson 148  
Yared, Yalin Brizola 242  
Yassuda, Monica Sanches 54, 121, 286  
Yates, Denise Balem 153  
Yazigi, Latife 108, 125  
Yo, Margarida Aparecida 20  
Yoshida, Elisa 223  
Yoshida, Elisa M. P. 219  
Yoshida, Elisa Medici Pizão 132, 200, 223, 299, 301  
Yoshida, Ludmila 243  
Younes, Jaber Ali 202  
Youssef, Kamilla Maria Adrião 236  
Yunes, Maria Angela Mattar 83, 134, 303, 305

**Z**

Zacheo, Andressa Talpo 152  
Zamai, Marínez Vanucci 233  
Zamarian, Cláudia 97  
Zambelli, Cristiane Lozan 100, 158  
Zambon, Melissa Picchi 70, 195, 243  
Zamignani, Denis R. 277  
Zamora, Maria Helena 150  
Zamora, Maria Helena Rodrigues Navas 22  
Zampedri, Rosana Aparecida Bufon 309

Zampier, Ana Laura Lopes 79  
Zan, Juliano Império Giuliano 235  
Zancanaro, Laís Stocco 156  
Zanella, Andréa Vieira 138  
Zanetti, Adalvana 115  
Zanetti, Sandra Aparecida Serra 269  
Zani, Milene Rodrigues 159  
Zanin, Carla Rodrigues 74, 77  
Zanini, Greice da Silva 319, 323  
Zanini, Juliana 84  
Zanon, Cristian 219, 220, 221  
Zanon, Regina 307  
Zanon, Regina Basso 297  
Zanotti, Anita Urbano 243, 308  
Zanotti, Susane Vasconcelos 76, 104, 191, 210, 213, 288  
Zanqui, Cristiane de Oliveira 235  
Zanuto, Ednéia 95  
Zanzini, Mariana 241, 317, 320  
Zapparoli, Denise Teixeira Mraz 110  
Zapparoli, Célia Regina 249  
Zappe, Jana Gonçalves 247, 249, 295  
Zaqueu, Livia da Conceição Costa 307, 308  
Zarantonelo, Michele 89, 160, 172, 292, 298, 300, 309  
Zaro, Milton Antônio 226  
Zatta, Poliana Sfalsin 91, 311  
Zavaschi, Maria Lucrecia S. 226  
Zeferino, Valdir 113  
Zeglio, Carla 253  
Zeligman, Ruth 287  
Zenaide, Maria de Nazaré Tavares 278  
Zibetti, Murilo Ricardo 221  
Zimmer, Muriane 115  
Zimmermann, Vera Blondina 202, 267, 271  
Zinato, Luís Gustavo Messineti 76  
Zink, Liane 256  
Ziviani, Cílio 219  
Zöllner, Maria Stella Amorim da Costa 144  
Zonta, Celso 103, 202  
Zorel, Aline 308  
Zorzi, Priscila 238  
Zozzoli, Cécile Diniz 186  
Zschornack, Thiago 227  
Zuardi, Marcia 169  
Zuben, Verena Costa Von 73  
Zuchetto, Gabriela 210  
Zuchetto, Milena Monteiro Catarino 241  
Zucoloto, Sara 239, 322  
Zugaib, Marcelo 97  
Zumpano, Viviane Aparecida Amabile 236  
Zumstein, Luciana de Souza 18, 199



*Comparação entre o repertório de leitura de participantes de 5ª e 6ª séries e de participantes de E.J.A.*

Marcelo de Abreu César - [marcelocezzer@yahoo.com.br](mailto:marcelocezzer@yahoo.com.br)

Rosana Valinas Llausas – [valinas@uol.com.br](mailto:valinas@uol.com.br)

Pontifícia Universidade Católica de São Paulo  
Programa de Estudos Pós-Graduados em Educação: Psicologia da Educação  
NEPEN- Núcleo de Estudos e Pesquisas sobre o Ensino  
Rua Ministro de Godoi, 969 – 4º andar- sala 4E07  
Perdizes – São Paulo – SP – Brasil  
CEP: 05015-901

*Resumo: A aquisição do repertório de leitura e escrita vem se configurando como uma das principais dificuldades a serem sanadas na aprendizagem dos participantes. Estudos fundamentados no paradigma da equivalência de estímulos (Sidman, 1984) vêm se destacando por permitir propostas promissoras em diferentes áreas. Parte dos estudos realizados em nosso país utiliza o software Mestre® (Goyos & Almeida, 1996), para a programação do ensino e para a avaliação do repertório prévio, condição necessária para o planejamento das propostas de ensino. O presente estudo teve por objetivo comparar o repertório de leitura inicial de participantes de 5ª e 6ª séries do Ensino Fundamental Regular com o de participantes de Educação de Jovens e Adultos. Para tanto, utilizou-se o Instrumento de Avaliação de Leitura - Repertório Inicial (Moroz & Rubano (2006), que permite avaliar, entre outros aspectos, as relações entre as diferentes modalidades de estímulos (som – texto – figura), utilizando-se de palavras compostas por sílabas simples e por sílabas complexas. Participaram 17 participantes do Ensino Fundamental II de uma escola pública e 10 participantes de um curso de Educação de Jovens e Adultos. Aplicou-se o IAL-I com a utilização do software Mestre®, em sessão individual, com duração de 35 a 40 minutos aproximadamente, ocorrida em um laboratório de informática. Os resultados indicaram quais as relações entre as diferentes modalidades de estímulos que os participantes não dominavam, bem como em que tipo de complexidades, presentes na língua portuguesa, as dificuldades se revelavam).*

**Palavras-chaves:** avaliação de leitura, ensino fundamental, educação de jovens e adultos, software educativo.